STAATL. MUSEEN ZU BERLIN
– Frühchristlich - Byzantinische Sammlung –

IV_SBM-B_FOA_NC_00001-11312_[LZ_1920-1956]

1920-1956 (Lfd.-Nr. 00001-11312)

Laufzeit hier [=Entstehungszeit ca. 1920-1956]

Hinweise zum Platteninventar

1.) Ab 1971 (rückwirkend ab 1969) wird jedem neuangefertigten Negativ zur Inventarnummer die laufende Jahreszahl beigefügt.
Im Platteninventar erscheint diese anstelle des bisher üblichen Kreuzes.

(1971)

2.) Für die seit 1969 gelegentlich verwendeten Platten kleineren Formats wird die vordere Spalte zur Eintragung benutzt.

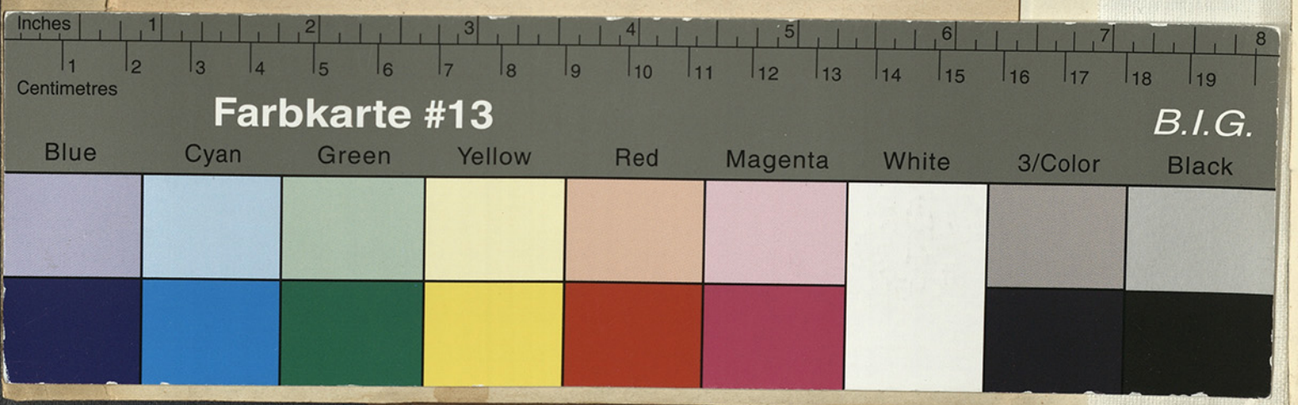

STAATL. MUSEEN ZU BERLIN
– Frühchristlich - Byzantinische Sammlung –
Berlin C 2 - Bodestraße 1-3

Plattenverzeichnis

1
1000
2000
3000
5000
6000
10001
11000

1
1000
2000
3000
5000
6000
10001
11000
2152

		13x18	18x24	24x30
1		XXX		
2			X	
3				
4	i.	XX	XX X(D), X(D), X(D), X	~~XX~~ XX
5	v	X X	~~X~~ X ~~XXXX~~ XX XX	~~X~~
6		X		
7				
8		XX	X; 2D X	
9				
10				
11			XX	
12		XX		~~X~~
13			(1982) X	
14			X	X, s. 3258
15		X	(1981)	
16		X		
17		X		
18		X		
19			X	
20		X		
21		X	XX	s. 14 s. 3258
22			(1981)	
23		XX		~~s. 12~~
24		X	s. 14 (1981)	~~s. 12~~
25			s. 14	s. 14
26				
27		X		
28		XX		
SK ~~29~~		~~X~~	~~XXX~~	
30	i		~~X~~	
31	i	~~X~~	~~XXX~~	
32	i	~~X~~	~~X~~X	

N.-Bhr.

1000
2000
3000
5000
6000
10001
11000

		13x18	18x24	24x30
33	ii		XX	XX
34	ii		X	
35		XXX SUS		
36		X	X	
37	ii	X		
38	ii	X		
39	ii	X		
40	ii	X		
41	ii		X	
42	ii		X	
43				
44				
45	ii		XX	
46	ii		X	
47				
48				
49		X	s. 14; X	
50	ii		X	X
51	ii		XX	XX
52	ii	XXX	XXX	
53				
54	ii		X	
55	ii		X	
56	ii	X		
57	ii		X	
58	ii		X	
59	ii	X	XXX	X
60	ii		X	
61	ii	X		
62				
63	ii		X	

100
200
300
500
600
1000
1100

		13x18	18x24	24x30
64				
65	i		X	
66	i	X		
67		X	X	
68	i	X	X	
69	i	X	X	
70	i		X	
71				
72	i	X		
73	i	X	XXX	
74	i		X	
75	i	X	X	
76				
77	i	XX	XXX	
78	i	XXXX	XXXXX	
79	i		X	
80				
81	i		X	
82	i		XX	
83	i		X	
84	i	XXX	XX	
85				
86				
87				
88	i		X	
89				
90	i	X		
91				
92	i		X	
93	i	X		
94	i		X	

100
200
300
500
600
1000
1100

		13x18	18x24	24x30
95				
96	i	XX	XXX	
97	i		XX	
98	i		X	
99	i		X	
100	i	X		
101	i		XX	
102	i	X	XX	
103			XX	
104	i			
105	i		X	
106	i		X	
107	i		X	
108				
109				
110	i	X		
111	i		X	
112	i		X	
113	i	X	X	
114	i	X	X	
115	i	X		
116	i	X		
117	i		X	
118	i	X		
119	i	X		
120	i	XX	X	
121	i	X		
122	i		X	
123	i	X	X	
124	i		X	
125	i		X	

1000
2000
3000
5000
6000
10001
11000
90
152

		13x18	18x24	24x30
126				
127	ii		X	
128	ii		XXX	
129	ii		XX	
130	ii		X	
131	ii		XX	
132	ii		X	
133	ii	X		
134	ii		X	
135	ii		X	
136				
137	ii	X	X	
138	ii		XX	
139	ii		X	
140				
141				
142				
143				
144				
145				
146				
147				
148				
149				
150				
151				
152				
153				
154				
155				
156				

		13x18	18x24	24x30
157				
158				
159				
160				
161				
162				
163				
164				
165				
167				
168				
169				
170				
171				
172				
173				
174				
175				
176				
177				
178				
179				
180				
181				
182				
183				
184				
185				
186				
187				
188				

1000
2000
3000
5000
6000
10001
11000

		13x18	18x24	24x30
189				
190				
191				
192				
193				
194				
195				
196				
197				
198				
199				
200				
201				
202				
203				
204				
205				
206				
207				
208				
209				
210				
211				
212				
213				
214				
215				
216				
217				
218				
219				

1000
2000
3000
5000
6000
10001
11000

		13x18	18x24	24x30
220				
221				
222				
223				
224				
225				
226				
227				
228				
229				
230				
231				
232				
233				
234				
235				
236				
237				
238				
239				
240				
241				
242				
243				
244				
245				
246				
247				
248				
249				
250				

1000
2000
3000
5000
6000
10001
11000

		13x18	18x24	24x30
251				
252				
253				
254				
255				
256				
257				
258				
259				
260				
261				
262				
263				
264				
265				
266				
267				
268				
269				
270				
271				
272				
273				
274				
275				
276				
277				
278				
279				
280				
281				

1000
2000
3000
5000
6000
10001
11000

		13x18	18x24	24x3o
282				
283				
284				
285				
286				
287				
288				
289				
29o				
291				
292				
293				
294				
295				
296				
297				
298				
299				
300				
301				
302				
303				
304				
305				
306				
307				
308				
309				
310				
311				
312				

1000
2000
3000
5000
6000
10001
11000

		13x18	18x24	24x30
313				
314				
315				
316				
317				
318				
319				
320				
321				
322				
323				
324				
325				
326				
327				
328				
329				
330				
331				
332				
333				
334				
335				
336				
337				
338				
339				
340				
341				
342				
343				

1000
2000
3000
5000
6000
10001
11000

		13x18	18x24	24x30
344				
345				
346				
347				
348				
349				
350				
351				
352				
353				
354				
355				
356				
357				
358				
359				
360				
361				
362				
363				
364				
365				
366		X		
367				
368				
369				
370				
371				
372				
373				
374				

1000
2000
3000
5000
6000
10001
11000
9
152

		13x18	18x24	24x30
375				
376				
377				
378				
379				
380				
381				
382				
383				
384				
385				
386				
387				
388				
389				
390				
391				
392				
393				
394				
395				
396				
397				
398				
399				
400				
401				
402				
403				
404				
405				

1000
2000
3000
5000
6000
10001
11000

		13x18	18x24	24x30
406				
407				
408				
409				
410				
411				
412				
413				
414				
415				
416				
417				
418				
419				
420				
421				
422				
423				
424				
425				
426				
427				
428				
429				
430				
431				
432				
433				
434				
435				
436				

1000
2000
3000
5000
6000
10001
11000

		13x18	18x24	24x30
437				
438				
439				
44o				
441				
442				
443				
444				
445				
446				
447				
448				
449				
45o				
451				
452				
453				
454				
455				
456				
457				
458				
459				
46o				
461				
462				
463				
464				
465				
466				
467				

1000
2000
3000
5000
6000
10001
11000

		13x18	18x24	24x30
468				
469				
47o				
471				
472				
473				
474				
475				
476				
477				
478				
479				
48o				
481				
482				
483				
484				
485				
486				
487				
488				
489				
49o				
491				
492				
493				
494				
495				
496				
497				
498				

1000

2000

3000

5000

6000

10001

11000

		13x18	18x24	24x30
499				
500				
501				
502				
503				
504				
505				
506				
507				
508				
509				
510				
511				
512				
513		~~XX~~		
514				
515				
516				
517				
518				
519				
520				
521				
522				
523				
524				
525				
526				
527				
528				
529				

1000
2000
3000
5000
6000
10001
11000

		13x18	18x24	24x30
530				
531				
532				
533				
534				
535				
536				
537				
538				
539				
540				
541				
542				
543				
544				
545				
546				
547				
548				
549				
550				
551				
552				
553				
554				
555				
556				
557				
558				
559				
560				

1000
2000
3000
5000
6000
10001
11000

		13x18	18x24	24x30
561				
562				
563		XXXXXXX + 1D	XX	
564	X			X
565	X			XXXXX
566		~~X~~ X	~~X~~	
~~567~~	SKS	SKS		
568			XX	
569			s. 568	
~~570~~	SKS	~~X~~		
571		X ~~X~~	X	
572			XX	
573			s. 572	
574			~~XX~~	
575		X	X	
576		~~X~~	s. 571; 572a	
~~577~~		~~X + 1D~~ SKS	~~X~~	
578		X ~~X~~	s. 572	
579			XX	
580		~~X~~	X	
581			s. 580 X	
~~582~~				X
~~583~~				s. 582
~~584~~				s. 582
585		X ~~X~~		
586			XX	
587		s. 570		
588			X	
589			X	
590				
591				

1000
2000
3000
5000
6000
10001
11000

		13x18	18x24	24x30
592				
593				
594				
595				
596				
597				
598				
599				
600		X	X	
601			~~X~~ 1.577	
602				
603				
604				
605				
606				
607				
608				
609				
610				
611				
612			1.577	
613				
614				
615		X		
616				
617			}	
618				
619			} 1.577	
620				
621				
622				

1000
2000
3000
5000
6000
10001
11000
90
152

		13x18	18x24	24x30
623				
624				
625				
626				
627				
628				
629				
630				
631				
632				
633				
634				
635				
636				
637				
638				
639				
640				
641				
642				
643				
644				
645				
646				
647				
648				
649				
650				
651				
652				
653				

1000
2000
3000
5000
6000
10001
11000

- 654 -

		13x18	18x24	24x30
654				
655				
656				
657				
658				
659				
660				
661				
662				
663				
664				
665				
666		X		
667		s. 666		
668				
669				
670				
671				
672				
673				
674				
675				
676				
677		s. 666		
678				
679				
680				
681				
682				
683				
684				

1000
2000
3000
5000
6000
10001
11000
9
152

		13x18	18x24	24x30
685				
686				
687				
688				
689				
690				
691				
692				
693				
694				
695				
696				
697				
698				
699				
700				
701				
702				
703				
704				
705				
706				
707				
708				
709				
710				
711				
712				
713				
714				
715				

1000
2000
3000
5000
6000
10001
11000

		13x18	18x24	24x30
716				
717				
718				
719				
720				
721				
722				
723				
724				
725				
726				
727				
728				
729				
730				
731				
732				
733				
734				
735				
736				
737				
738				
739				
740				
741				
742				
743				
744				
745				
746				

1000

2000

3000

5000

6000

10001

11000

9

4152

		13x18	18x24	24x30
747				
748				
749				
750				
751				
752				
753				
754				
755				
756				
757				
758				
759				
760		X	X	
761		X		
762				X
763				s. 762
764				s. 762
765				s. 762
766				s. 762
767				
768				
769				
770				
771				
772		X		
773				
774				
775				
776				
777				

1000
2000
3000
5000
6000
10001
11000

		13x18	18x24	24x3o
778				
779				
780				
781				
782				
783				
784				
785				X
786				s. 785 } дефіндне
787				s. 785 }
788				
789				
790				
791		s. 792 X		
792		XX		
793			XXXX	
794				
795				
796				
797				
798				
799				
800				
801				
802				
803				
804				
805				
806				
807				
808				

1000
2000
3000
5000
6000
10001
11000
9
152

		13x18	18x24	24x30
809				
810				
811				
812				
813				
814				
815				
816				
817				
818				
819				
820				
821				
822				
823				
824				
825				
826				
827				
828				
829				
830				
831				
832				
833				
834				
835				
836				
837				
838				
839				

1000
2000
3000
5000
6000
10001
11000

		13x18	18x24	24x30
840				
841				
842				
843				
844				
845				
846				
847				
848				
849				
850				
851				
852				
853				
854				
855				
856				
857				
858				
859				
860				
861				
862				
863				
864				
865				
866				
867				
868				
869				
870				

1000
2000
3000
5000
6000
10001
11000

		13x18	18x24	24x30
871				
872				
873				
874				
875				
876				
877				
878				
879				
880				
881				
882				
883				
884				
885				
886				
887				
888				
889				
890				
891				
892				
893				
894				
895				
896				
897				
898				
899				
900				
901				

1000
2000
3000
5000
6000
10001
11000
1152

		13x18	18x24	24x30
902				
903				
904				
905				
906				
907				
908				
909				
910				
911				
912				
913				
914				
915				
916				
917				
918				
919				
920				
921				
922				
923				
924				
925				
926				
927				
928				
929				
930				
931				
932				

1000
2000
3000
5000
6000
10001
11000

		13x18	18x24	24x30
933				
934				
935				
936				
937				
938				
939				
940				
941				
942				
943				
944				
945				
946				
947				
948				
949				
950				
951				
952				
953				
954				
955				
956				
957				
958				
959				
960				
961				
962				
963				

1000
2000
3000
5000
6000
10001
11000

		13x18	18x24	24x30
964				
965				
966				
967				
968				
969				
970				
971				
972				
973				
974				
975				
976				
977				
978				
979				
980				
981				
982				
983				
984				
985				
986				
987				
988				
989				
990				
991				
992				
993				
994				

1000
2000
3000
5000
6000
10001
11000

1000

2000

3000

5000

6000

10001

11000

4152

		13x18	18x24	24x30
995				
996				
997				
998				
999				
looo				
looi				
loo2				
loo3				
loo4				
loo5				
loo6				s. 785
loo7		X X 2	X X	X
loo8				s. 785
loo9				
lolo				
lol1				
lol2				
lol3				
lol4		X 2		
lol5				
lol6		X 2		
lol7				
lol8				
lol9				
lo2o				
lo21				
lo22				
lo23				
lo24				
lo25				

2000
3000
5000
6000
10001
11000

			13x18	18x24	24x30
	1026				
	1027				
	1028				
	1029				
	1030				
	1031				
	1032				
	1033				
	1034				
	1035				
	1036				
	1037				
	1038				
	1039				
	1040				
	1041				
	1042				
	1043				
	1044				
	1045				
	1046				
	1047				
	1048				
	1049				
	1050				
	1051				
	1052				
	1053				
	1054				
	1055				
	1056				

2000

3000

5000

6000

1000

11000

		13x18	18x24	24x30
1057				
1058				
1059				
1060				
1061		X		
1062				
1063				
1064				
1065				
1066				
1067				
1068				
1069				
1070				
1071				
1072				
1073				
1074				
1075				
1076				
1077				
1078				
1079				
1080				
1081				
1082				
1083				
1084				
1085				
1086				
1087				

2000
3000
5000
6000
10001
11000

		13x18	18x24	24x30
1088				
1089				
1090				
1091				
1092				
1093				
1094				
1095				
1096				
1097		XX		
1098				
1099				
1100				
1101				
1102				
1103				
1104				
1105				
1106				
1107				
1108				
1109				
1110				
1111				
1112				
1113				
1114				
1115				
1116				
1117				
1118				

2000
3000
5000
600
10001
11000

		13x18	18x24	24x30
1119				
1120		XX		
1121				
1122				
1123				
1124		X		
1125				
1126				
1127				
1128				
1129				
1130				
1131				
1132				
1133				
1134				
1135				
1136				
1137				
1138				
1139				
1140				
1141				
1142				
1143				
1144				
1145				
1146				
1147				
1148				
1149				

2000

3000

5000

6000

10001

11000

		13x18	18x24	24x30
1150				
1151				
1152				
1153				
1154				
1155				
1156				
1157				
1158				
1159				
1160				
1161				
1162				
1163				
1164				
1165				
1166				
1167				
1168				
1169				
1170				
1171				
1172				
1173				
1174				
1175				
1176				
1177				
1178				
1179				
1180				

2000

3000

5000

6000

10001

11000

		13x18	18x24	24x30
1181				
1182				
1183				
1184				
1185				
1186				
1187				
1188				
1189				
119o				
1191				
1192				
1193				
1194				
1195				
1196				
1197				
1198				
1199				
12oo				
12o1				
12o2				
12o3				
12o4				
12o5				
12o6				
12o7				
12o8				
12o9				
121o				
1211				

2000

3000

5000

6000

10001

11000

215

		13x18	18x24	24x3o
1212				
1213				
1214				
1215				
1216				
1217				
1218				
1219				
122o				
1221				
1222				
1223				
1224				
1225				
1226				
1227				
1228				
1229				
123o				
1231				
1232				
1233				
1234				
1235				
1236				
1237				
1238				
1239				
124o				
1241				
1242				

2000

3000

5000

6000

10001

11000

		13x18	18x24	24x30
1243				
1244				
1245				
1246				
1247				
1248				
1249				
125o				
1251				
1252				
1253				
1254				
1255				
1256				
1257				
1258				
1259				
126o				
1261				
1262				
1263				
1264				
1265				
1266				
1267				
1268				
1269				
127o				
1271				
1272				
1273				

2000
3000
5000
6000
10001
11000

		13x18	18x24	24x30
1274				
1275				
1276				
1277				
1278				
1279				
1280				
1281				
1282				
1283				
1284				
1285				
1286				
1287				
1288				
1289				
1290				
1291				
1292				
1293				
1294				
1295				
1296				
1297				
1298				
1299				
1300				
1301				
1302				
1303				
1304				

2000

3000

5000

6000

1000

11000

		13x18	18x24	24x30
1305				
1306				
1307				
1308				
1309				
1310				
1311				
1312				
1313				
1314				
1315				
1316				
1317				
1318				
1319				
1320				
1321				
1322				
1323				
1324				
1325				
1326				
1327				
1328				
1329				
1330				
1331				
1332				
1333				
1334				
1335				

2000

3000

5000

60C

10001

11000

		13x18	18x24	24x30
1336				
1337				
1338				
1339				
1340				
1341				
1342				
1343				
1344				
1345				
1346				
1347				
1348				
1349				
1350				
1351				
1352				
1353				
1354				
1355				
1356				
1357				
1358				
1359				
1360				
1361				
1362				
1363				
1364				
1365				
1366				

2000
3000
5000
6000
10001
11000

		13x18	18x24	24x30
1367				
1368				
1369				
137o				
1371				
1372				
1373				
1374				
1375				
1376				
1377				
1378				
1379				
138o				
1381				
1382				
1383				
1384				
1385				
1386				
1387				
1388				
1389				
139o				
1391				
1392				
1393				
1394				
1395				
1396				
1397				

2000

3000

5000

6000

10001

11000

		13x18	18x24	24x30
1398				
1399				
1400				
1401				
1402				
1403				
1404				
1405				
1406				
1407				
1408				
1409				
1410				
1411				
1412				
1413				
1414				
1415				
1416				
1417				
1418				
1419				
1420				
1421				
1422				
1423				
1424				
1425				
1426				
1427				
1428				

2000

3000

5000

600

10001

11000

		13x18	18x24	24x30
1429				
143o				
1431				
1432				
1433				
1434				
1435				
1436				
1437				
1438				
1439				
144o				
1441				
1442				
1443				
1444				
1445				
1446				
1447				
1448				
1449				
145o				
1451				
1452				
1453				
1454				
1455				
1456				
1457				2.785
1458				
1459				

		13x18	18x24	24x30
1460				
1461				
1462				
1463				
1464				
1465				
1466				
1467				
1468				
1469				
1470				
1471				
1472				
1473				
1474				
1475				
1476				
1477				
1478				
1479				
1480				
1481				
1482				
1483				
1484				
1485				
1486				
1487				
1488				
1489				
1490				

		13x18	18x24	24x30
1491				
1492				
1493				
1494				
1495				
1496				
1497				
1498				
1499				
1500				
1501				
1502				
1503				
1504				
1505				
1506				
1507				
1508				
1509				
1510				
1511				
1512				
1513				
1514				
1515				
1516				
1517				
1518				
1519				
1520				
1521				

2000

3000

5000

6000

1000

11000

		13x18	18x24	24x30
1522				
1523				
1524				
1525				
1526				
1527				
1528				
1529				
153o				
1531				
1532				
1533				
1534				
1535				
1536				
1537				
1538				
1539				
154o				
1541				
1542				
1543				
1544				
1545				
1546				
1547				
1548				
1549				
155o				
1551				
1552				

		13x18	18x24	24x30
1553				
1554				
1555				
1556				
1557				
1558				
1559				
156o				
1561				
1562				
1563				
1564				
1565				
1566				
1567				
1568				
1569				
157o				
1571				
1572				
1573				
1574				
1575				
1576				
1577				
1578			X	X
1579				
158o				
1581				
1582				
1583				

		13x18	18x24	24x30
1584				
1585				
1586				
1587				
1588				
1589				
1590			3.5794 X	
1591				
1592				
1593				
1594				
1595				
1596				
1597				
1598				
1599				
1600				
1601				
1602				
1603				
1604				
1605				
1606				
1607				
1608				
1609				
1610				
1611				
1612				
1613				
1614				

2000
3000
5000
6000
10001
11000

		13x18	18x24	24x30
1615				
1616				
1617				
1618				
1619				
162o				
1621				
1622				
1623				
1624				
1625				
1626				
1627				
1628				». 785
1629				X
1630				
1631				
1632				
1633				
1634				
1635				
1636				
1637				
1638				
1639				
1640				
1641				
1642				
1643				
1644				
1645				

2000

3000

5000

6000

10001

11000

		13x18	18x24	24x30
1646				
1647				
1648				
1649				
1650				
1651				
1652				
1653				
1654				
1655				
1656				
1657				
1658				
1659				
1660				
1661				
1662				
1663				
1664				
1665				
1666				
1667				
1668				
1669				
1670				
1671				
1672				
1673				
1674				
1675				
1676				

	9x12	13x18	18x24	24x30
1677				
1678				
1679				
1680				
1681				
1682				
1683				
1684				
1685				
1686				
1687				
1688				
1689				
1690				
1691				
1692				
1693				
1694				
1695	X 2			
1696				
1697				
1698				
1699				
1700				
1701				
1702				
1703				
1704				
1705				
1706				
1707				

2000

3000

5000

600

10001

11000

		13x18	18x24	24x30
1708				
1709				
1710		X am 7.1.83 an SKS Ebersdorf		
1711				
1712				
1713				
1714				
1715				
1716				
1717				
1718				
1719				
1720				
1721				
1722				
1723				
1724				
1725				
1726				
1727				
1728				
1729				
1730				
1731				
1732				
1733				
1734				
1735				
1736				
1737				
1738				

2000

3000

5000

6000

10001

11000

		13x18	18x24	24x30
1739				
1740				
1741				
1742				
1743				
1744				
1745				
1746				
1747				
1748				
1749				
1750				
1751				s. 785
1752				
1753				X
1754				
1755				
1756				
1757				
1758				
1759				
1760				
1761				
1762				
1763				
1764				
1765				
1766				
1767				
1768				
1769				

		13x18	18x24	24x30
1770				
1771		~~X~~	~~XXXX~~X an SH 15.3.66	
1772				
1773				
1774		s. 6806		
1775		X, X v.u.r. ~~X, X v. X v.~~		
1776		X v.u.r. 1		
1777		X v.u.r. 1		
1778		s. 3401 X v.u.r. 1		
1779				
1780				
1781				
1782				
1783				
1784				
1785				
1786				
1787				
1788				
1789				
1790				
1791				
1792			s. 572a, s. 575	
1793			s. 1771 ½	
1794				
1795				
1796			X	
1797				
1798				
1799				
1800				

		13x18	18x24	24x30
1801				
1802				
1803				
1804				
1805				
1806				
1807				
1808				
1809				
1810				
1811				
1812				
1813				
1814				
1815				
1816				
1817				
1818				
1819				
1820				
1821				
1822				
1823				
1824				
1825				
1826				
1827				
1828				
1829				
1830				
1831				

2000

3000

5000

6000

1000

11000

		13x18	18x24	24x30
1832				
1833				
1834				
1835				
1836				
1837				
1838				
1839				
184o				
1841				
1842				
1843				
1844				d. 1753
1845				d. 1753
1846				
1847				
1848				
1849				
185o				
1851				
1852				
1853				
1854				
1855				
1856				
1857				
1858				
1859				
186o				
1861				
1862				

		13x18	18x24	24x30
1863				
1864				
1865				
1866				
1867				
1868				
1869				
1870				
1871				
1872				
1873				
1874				
1875				
1876				
1877				
1878				
1879				
1880				
1881				
1882				
1883				
1884				
1885				
1886				
1887				
1888				
1889				
1890				
1891				
1892				
1893				

2000

3000

5000

6000

1000

11000

		13x18	18x24	24x30
1894				
1895		XXX	XXXXXXXXX	
1896				
1897				
1898				
1899				
1900				
1901				
1902				
1903				
1904				" 1753
1905				" 1753
1906				" 1753
1907				X
1908				" 1753
1909				" 1753
1910				" 1753
1911				" 1753
1912				" 1753
1913				" 1753
1914				" 1753
1915				" 1753
1916				" 1907
1917				" 1753
1918				" 762
1919				
1920				
1921				
1922				
1923				
1924				

		13x18	18x24	24x3o
1925				
1926				
1927				
1928				
1929				
193o				
1931				
1932				
1933				
1934				
1935				
1936				
1937				
1938				
1939				
1940				
1941				
1942				
1943				
1944				
1945				
1946				
1947				
1948				
1949				
195o				
1951				
1952				
1953				
1954				
1955				

		13x18	18x24	24x30
1956				
1957				
1958		~~S. 666~~ ? alli n.5.78		
1959				
1960				
1961				
1962				
1963			S. 566	
1964				
1965				
1966				
1967				
1968				
1969				
1970				
1971				
1972				
1973				
1974				
1975				
1976				
1977				
1978				
1979				
1980				
1981				
1982				
1983				
1984				
1985				
1986				

2000

3000

5000

6000

10001

11000

4152

	15x18	18x24	24x30
1956			
1957			
1958			
1959			
1960			
1961			
1962			
1963			
1964			
1965			
1966			
1967			
1968			
1969			
1970			
1971			
1972			
1973			
1974			
1975			
1976			
1977			
1978			
1979			
1980			
1981			
1982			
1983			
1984			
1985			
1986			
1987			
1988			
1989			
1990			
1991			
1992			
1993			
1994			
1995			
1996			

2000

3000

5000

6000

1000

11000

		13x18	18x24	24x30
1987			XX	
1988				s. 762
1989				
199o				
1991				
1992				
1993				
1994				
1995				
1996				
1997				
1998				
1999				
2ooo				
2oo1				
2oo2				
2oo3				
2oo4				
2oo5				
2oo6		XXXXX		
2oo7				
2oo8				
2oo9				
2o1o				
2o11				
2o12				
2o13				
2o14				
2o15				
2o16				
2o17				

3000

5000

6000

1000

11000

?

		13x18	18x24	24x30
2018				
2019				
2020				
2021				
2022				
2023				
2024				
2025				
2026				
2027				
2028				
2029				
2030				
2031				
2032				
2033				
2034				
2035				
2036				
2037				
2038				
2039				
2040				
2041				
2042				
2043				
2044				
2045				
2046				
2047				
2048				

D. 785

		13x18	18x24	24x30
2049				
2050				
2051				
2052				
2053				
2054				
2055				
2056				
2057				
2058				
2059				
2060				
2061				
2062				
2063				
2064				
2065				
2066				
2067				
2068				
2069				
2070				
2071				
2072				
2073				
2074				
2075				
2076				
2077				
2078				
2079				

			13x18	18x24	24x30
2080					
2081					
2082					
2083					
2084					
2085					
2086					
2087					
2088					
2089					
2090					
2091					
2092					
2093					
2094					
2095					
2096					
2097					
2098					
2099					
2100					
2101					
2102					
2103					
2104					
2105					
2106					
2107					
2108				s. 572a; XX	
2109					
2110					

10001
11000
2152

		13x18	18x24	24x30
2111				
2112				
2113				
2114				
2115				
2116				
2117				
2118				
2119				
212o				
2121				
2122				
2123				
2124				
2125				
2126				
2127				
2128				
2129				
213o				
2131				
2132				
2133				
2134				
2135				
2136				
2137				
2138				
2139				
214o				
2141				
2142				

3000

5000

6000

10001

11000

		13x18	18x24	24x30
2143				
2144				
2145				
2146				
2147				
2148				
2149				
215o				
2151				
2152				
2153				
2154				
2155				
2156				
2157				
2158				
2159				
216o				s. 1753
2161				s. 1753
2162				s. 1753
2163				
2164				
2165				
2166				
2167				
2168				
2169				
217o				
2171				
2172				
2173				

3000

5000

6000

1000

11000

		13x18	18x24	24x30
2174				
2175				
2176				
2177				
2178				
2179				
218o				
2181				
2182				
2183				
2184				
2185				
2186				
2187				
2188				
2189				
219o				
2191				
2192				
2193				
2194				
2195				
2196				
2197				
2198				
2199				
22oo				
22o1				
22o2				
22o3				
22o4				

s. 762

3000

5000

6000

1000

1100

		13x18	18x24	24x30
2205				
2206				
2207				
2208				
2209				
2210				
2211				
2212				
2213				
2214				
2215				
2216				
2217				
2218				
2219				
2220				
2221				
2222				
2223				
2224				
2225				
2226				
2227				
2228				
2229				
2230				
2231				
2232				
2233				
2234				
2235				

3000

5000

6000

10001

11000

		13x18	18x24	24x30
2236				
2237				
2238				
2239				
224o				
2241			X ? Ri 11.5.78	
2242				
2243				
2244				
2245				
2246				
2247				
2248				
2249				
225o				
2251				
2252				
2253				
2254				
2255				
2256				
2257				
2258				
2259				
226o				
2261				
2262				
2263				
2264				
2265				
2266				

3000

5000

6000

10001

11000

	9x12	13x18	18x24	24x30
2268				
2269				
2270				
2271				
2272				
2273				
2274				
2275	XXa.	X		
2276				
2277				
2278				
2279				
2280				
2281				
2282				
2283				
2284				
2285				
2286				
2287				
2288				
2289				
2290				
2291				
2292				
2293				
2294				
2295				
2296				
2297				
2298				

		13x18	18x24	24x30
2299				
2300				
2301				
2302				
2303				
2304				
2305				
2306				
2307				s. 1758
2308				
2309				
2310				
2311				
2312				
2313				
2314		X		
2315				
2316				
2317				
2318				
2319				
2320				
2321				
2322				
2323				
2324				
2325				
2326				
2327				
2328				
2329				

		13x18	18x24	24x30
2330				
2331		XX		s. 1907
2332				
2333			X 2 x	s. 2919
2334				
2335				
2336				
2337				
2338				
2339				
2340				
2341				
2342				
2343				
2344				
2345		X		
2346				
2347		X		
2348		X		
2349				
2350		XX	X	
2351		X		
2352		s. 2587		
2353			} XXXX	
2354		X	X	
2355				
2356				
2357				s. 2353
2358		X		
2359		X		
2360				

		13x18	18x24	24x3o
2361				
2362		X		
2363				
2364				
2365				
2366		X		
2367		X		
2368				
2369				
237o				
2371			~~X~~ ? Ni 11.5.78	
2372		X		
2373				
2374			s. 2353 X	
2375				
2376		X		
2377		X		
2378				
2379				
238o				
2381				
2382				
2383				
2384				
2385				
2386				
2387				
2388				
2389				
239o				
2391				

3000

5000

6000

1000

11000

		13x18	18x24	24x30
2392				
2393		X	s. 568; X	
2394		X	s. 575	
2395				
2396				
2397				
2398			X	
2399			XXXXX	
2400				
2401				
2402				
2403				
2404				
2405				
2406				
2407				
2408				
2409				
2410				
2411				
2412				
2413				
2414				
2415				
2416				
2417				
2418				
2419		X		
2420				
2421				
2422				

3000

5000

6000

10001

11000

4152

		13x18	18x24	24x3o
2423				
2424				s. 762
2425				s. ~~671~~ 762
2426				
2427				s. 582
2428		X (6x6 Repro)		
2429		a XX b XX	X	
243o		X	X X X X X	
2431				
2432				
2433				
2434				
2435				
2436				
2437				
2438				
2439				
244o				
2441				
2442				
2443				
2444				
2445				
2446				
2447				
2448				
2449				
245o				
2451				
2452				
2453				

3000

5000

6000

1000

11000

		13x18	18x24	24x30
2454				
2455				
2456				
2457				
2458				
2459				
246o				
2461				
2462				
2463				
2464				
2465				
2466				
2467				
2468				
2469				
247o		XX		
2471		XX		
2472				
2473				
2474				
2475				
2476				
2477		X ; s. 4841 ?		
2478				
2479		X		
2480		X		
2481		s. 4847		
2482		s. 2590		
2483				
2484		X		

3000

5000

6000

1000

11000

		13x18	18x24	24x30
2485				
2486				
2487		X		
2488				
2489				
249o				
2491				
2492				
2493				
2494				
2495			X	
2496			s. 2495	
2497				
2498			s. 2495	
2499				
25oo				
25o1				
25o2				
25o3				
25o4				
25o5				
25o6			s. 2495	
25o7		X		~~s.~~ 1629
25o8				s. 1629
25o9				
251o			s. 2495	
2511				
2512				
2513				
2514				
2515				

		13x18	18x24	24x30
2516				
2517		s. 6815 b		
2518				
2519				s. 1629
252o				
2521				
2522				
2523				
2524				
2525				s. 1007
2526				s. 1007
2527		X		
2528				
2529				
253o			X	
2531				
2532				
2533				
2534				
2535				s. 582
2536				s. 582
2537				s. 581
2538				s. 582
2539				
254o				s. 762
2541				s. 762
2542				
2543				
2544				
2545				
2546				

3000

5000

6000

10001

11000

		13x18	18x24	24x3o
2547				
2548				
2549				
2550				
2551			~~X~~ s. 2108; X	
2552		s. 578 X	s.600	
2553		~~s. 578 X~~ ?		
2554				
2555				
2556				
2557				
2558				
2559				
2560				
2561				
2562				
2563				
2564				
2565				
2566				
2567				
2568				
2569				
2570				
2571				
2572				
2573				
2574				
2575				
2576				
2577				

3000

5000

6000

10001

11000

		13x18	18x24	24x30
2578				
2579				
2580				
2581				
2582				
2583				
2584				
2585				
2586				
2587		X		
2588				
2589		X		
2590		X		
2591				
2592				
2593				
2594				
2595				
2596				
2597				
2598				
2599				
2600				
2601				
2602				
2603		XXX		
2604				
2605				
2606		X	XXX (2)	
2607		XXX		
2608		s. 2607 XXX		

3000

5000

6000

10001

11000

		13x18	18x24	24x30
2609				
2610				
2611				
2612				
2613				
2614				
2615				
2616				
2617				
2618				
2619				
2620				
2621				
2622				
2623				
2624				
2625				
2626				
2627				
2628				
2629			X	
2630				
2631				
2632				
2633				3.582
2634				
2635				
2636				
2637				
2638				
2639				

3000
5000
6000
10001
11000

		13x18	18x24	24x30
2640				
2641				
2642				
2643				
2644				
2645				
2646				
2647				
2648				
2649				
2650				
2651				
2652				
2653				
2654				
2655				
2656				
2657				
2658				
2659				
2660				
2661				
2662				
2663				
2664				
2665				
2666		X		
2667				
2668				
2669				
2670				

3000

5000

6000

10001

11000

		13x18	18x24	24x30
2671				
2672				
2673				
2674				
2675				
2676				
2677				
2678				
2679				
2680				
2681				
2682				
2683				
2684				
2685				
2686				
2687				
2688				
2689				
2690				
2691				
2692				
2693				
2694				
2695				
2696				
2697				
2698				
2699				
2700				
2701				

3000

5000

6000

1000

11000

		13x18	18x24	24x30
2702				
2703			s. 1771 b	
2704			XXX	
2705				
2706				
2707				
2708				
2709				
2710				
2711				
2712				
2713				
2714				
2715			X	
2716				
2717		s.	s. 29 b	
2718			s. 29 b	
2719			s. 588; XXX	
2720		X	XXX	
2721			X	X
2722				
2723				
2724				
2725				
2726				
2727				
2728				
2729				
2730				
2731				
2732				

3000

5000

6000

10001

11000

		13x18	18x24	24x30
2733				
2734				
2735			XX	
2736				
2737				s. 762
2738				
2739				
274o				
2741				
2742				
2743				
2744				
2745				
2746				
2747				
2748				
2749				
275o				
2751				
2752				
2753				
2754		X	~~X~~ ?	
2755		X		
2756				
2757			s. 11	
2758			s. 21; X	s. 3258
2759			X	
276o		X		
2761				
2762				
2763				

3000

5000

6000

10001

11000

4152

		13x18	18x24	24x30
2764				
2765				
2766				
2767				
2768				
2769				
2770				
2771				
2772				
2773				
2774				
2775				
2776				
2777				
2778				
2779				
2780				
2781				
2782				
2783		XX	X	
2784				
2785		2D	XXX	
2786	X	XX	s. 1895 a (1981)(1981)(1981)	
2787				
2788				
2789				
2790				
2791				
2792				
2793				
2794				

3000

5000

6000

10001

11000

9

152

		13x18	18x24	24x30
2795				
2796				
2797				
2798				
2799				
2800				
2801				
2802				
2803				
2804				
2805				
2806				
2807				
2808				
2809				
2810				
2811				
2812				
2813				
2814				
2815				
2816				
2817				
2818				
2819				
2820				
2821				
2822				
2823				
2824				
2825				

		13x18	18x24	24x30
2826				
2827				
2828				
2829				
283o				
2831				
2832				
2833				
2834				
2835				
2836				
2837		X	XX	
2838				
2839				
284o				
2841				
2842				
2843				
2844				
2845				
2846				
2847				
2848				
2849				
285o				
2851				
2852				
2853				
2854				
2855				
2856				

3000

5000

6000

10001

11000

		13x18	18x24	24x30
2857				
2858				
2859				
2860				
2861				
2862				
2863				
2864				
2865			X	
2866				
2867				
2868			X	
2869			X	
2870			X	
2871				
2872			s. 2870	
2873			s. 2865	
2874				
2875			s. 2869	
2876		X		
2877			} X	
2878				
2879				
2880			s. 2877	
2881			X	
2882			s. 2371	
2883		s. 3757	X	
2884			s. 2869	
2885				
2886			s. 2881	
2887			s. 2870	

		13x18	18x24	24x30
2888			s. 2870	
2889			X	
2890			s. 2889	
2891			s. 2870	
2892			s. 2883	
2893			s. 2881	
2894			s. 2371	
2895				
2896				
2897				
2898				
2899				
2900			s. 2883	
2901				
2902				
2903			s. B 2868	
2904			s. 2881	
2905			s. 2869	
2906			X	
2907				
2908				
2909				
2910				
2911				
9212				
2913				
2914				
2915				
2916				
2917				
2918		XX	s. 3248a	

3000

5000

6000

10001

11000

4152

		13x18	18x24	24x30
2919		X		X
2920		X		
2921		XX	3.21 (1981)	
2922		X	(1981) ~~(1981)~~	
2923		X		
2924			X (1981) (1981) (1981) (1981) (1981) (1981)	
2925			X (1981)	
2926		~~XXXX~~ SKS	~~XX XXXXXXXX~~ SKS	
2927				
2928				
2929				
2930				
2931				
2932				
2933				
2934				
2935				
2936				
2937				
2938				
2939				
2940				
2941				
2942				
2943				
2944				
2945				
2946				
2947				
2948				
2949				

3000

5000

6000

10001

11000

		13x18	18x24	24x30
2950			X	
2951				
2952				
2953				
2954				
2955				
2956				
2957				
2958				
2959				
2960				
2961				
2962				
2963				
2964				
2965				
2966				
2967				
2968				
2969				
2970				
2971				
2972				s. 785
2973				
2974		s. 2876		
2975				
2976				
2977				
2978			s. 566	
2979				
2980				

3000

5000

6000

10001

11000

4152

		15x18	18x24	24x30
2950			X	
2951				
2952				
2953				
2954				
2955				
2956				
2957				
2958				
2959				
2960				
2961				
2962				
2963				
2964				
2965				
2966				
2967				
2968				
2969				
2970				
2971				
2972				
2973				
2974				
2975				
2976				
2977				
2978				
2979				
2980				

3000

5000

6000

10001

11000

90

452

		13x18	18x24	24x30
2981				
2982				
2983			s. 29 b; XX	
2984		X	XX	
2985				
2986				
2987				
2988				
2989				
2990		X		
2991		X		
2992				
2993				
2994		X	s. 29 c	
2995				
2996				
2997				
2998				s. 1753
2999				s. 1753
3000				s. 1753
3001				
3002				
3003		~~X+10~~ ?	~~1.2950~~ ?	
3004				s. 1007
3005		s. 3327	s. ~~572 b~~ 5736	
3006		s. 3327	s. ~~572 b~~ 5736	
3007			s. 566	
3008				
3009				
3010				
3011				

5000
6000
10001
11000
4152

		13x18	18x24	24x30
3012				
3013				
3014				
3015				
3016				
3017				
3018				
3019		X	XX	X
3020			Xx	
3021	XX	XXXXX	s.2735; XXX	
3022				
3023				
3024				
3025				
3026				
3027				
3028				
3029				
3030				
3031				
3032				
3033				
3034				
3035				
3036		X	s. 2785	
3037				
3038				
3039				
3040				
3041				
3042				

5000
6000
10001
11000
4152

		13x18	18x24	24x30
3043				
3044				
3045				
3046				
3047				
3048				
3049				
3050				
3051				
3052				
3053				
3054				
3055				
3056				
3057		XX	s. 2704 ≙ ; X	
3058		X	s. 2704 ≙ ; 3057 (1981)	
3059		XXX		
3060		X		
3061		X	XX :	X
3062		X		
3063				
3064		X	s. 3021 (1981)	
3065				
3066				
3067				
3068				
3069				
3070				
3071				
3072				
3073				

		13x18	18x24	24x30
3074				
3075				
3076				
3077				
3078				
3079				
3080				
3081				
3082				
3083				
3084				
3085				
3086			(.577.	
3087				
3088				
3089				
3090			X	
3091			s. 3091	
3092				
3093				
3094				
3095				
3096				
3097				
3098				
3099				
3100				
3101				
3102				
3103				
3104				

5000
6000
10001
11000

		13x18	18x24	24x30
3105				
3106				
3107				
3108				
3109				
3110				
3111				
3112				
3113				
3114				
3115				
3116				
3117				
3118				
3119				
3120				
3121				
3122				
3123				
3124				
3125				
3126				
3127				
3128				
3129				
3130				
3131				
3132				
3133				
3134				
3135				

5000
6000
10001
11000

		13x18	18x24	24x30
3136				
3137				
3138				
3139				
314o				
3141				
3142				
3143				
3144				
3145				
3146				
3147				
3148				
3149				
315o				
3151				
3152				
3153				
3154				
3155				
3156				
3157				
3158				
3159				
316o				
3161				
3162				
3163				
3164				
3165				
3166				

5000
6000
10001
11000
9
1152

		13x18	18x24	24x30
3167				
3168				
3169				
3170				
3171				
3172				
3173				
3174				
3175				
3176				
3177				
3178				
3179				
3180				
3181				
3182				
3183				
3184				
3185				
3186				
3187				
3188				
3189				
3190				
3191				
3192				
3193				
3194				
3195				
3196				
3197				

5000
6000
10001
11000

	9x12	13x18	18x24	24x30
3198				
3199		X s. 3201 a	X (1981) (1981) (1981) (1981)	
3200		XX		
3201		X; s. 4691 a	X	
3202			(~~1981~~) (1981) (1981) (1981)	
3203				
3204				
3205				
3206				
3207	XX ?			
3208	s. 3207			
3209				
3210				
3211	X ?			
3212				s. 1007
3213				
3214		X X		
3215		X		
3216				
3217				
3218				
3219				s. 1907
3220			X	
3221		X	s. 3555	
3222				
3223			X	
3224				
3225		X	X	
3226		X X		
3227				
3228		X		

5000
6000
10001
11000

		13x18	18x24	24x30
3229				
3230				
3231				
3232		X		
3233			XXXX	
3234		X + D	X.X,X(D),	X
3235		XXX (Kb)		
3236		(s. 3240 XX)		
3237			XX	
3238		X	X	
3239			X (1981)	
3240		XXXX		
3241		X		
3242		s. 3232		
3243				
3244				
3245				
3246				
3247			X	
3248		X	XX	
3249				
3250	XX		XX	
3251		X	s. 1895 = X	
3252		X; s. 4691 =	XXXX	
3253		X (am 7.1.83 an SKS übg)	X	
3254		X	s. 14	
3255		~~s. 32~~	s. 29 b, s. 3260	
3256		X		X
3257				
3258				X
3259			X	= l. 3258

5000
6000
10001
11000

	9x12	13x18	18x24	24x30
3260			XX (s. 3255 u. 6366)	
3261		X		s. 3061
3262			s. 2785; X + 2D 1XX	
3263		X	XX	
3264				
3265	X[2]			
3266				
3267				
3268				
3269				
3270				
3271				
3272				
3273				
3274				
3275				
3276				
3277				
3278				
3279				
3280				
3281				
3282				
3283				
3284				
3285				
3286				
3287				
3288				
3289				
3290				

5000
6000
10001
11000

	9x12	13x18	18x24	24x30
3291		X		
3292		X		
3293				
3294				
3295				
3296				
3297				
3298				
3299		XX		
3300		X		
3301				
3302		X		
3303				
3304				
3305				
3306			s. 2865	
3307			s. 2906	
3308			X	
3309				
3310				
3311				
3312				
3313				
3314		X		
3315		X		
3316				
3317				s. 782
3318	(3265	s. 9151		
3319	X ?			
3320		X		
3321		s. 3320		

	9x12	13x18	18x24	24x30
3322				s. 582
3323				
3324				
3325				
3326		s. 4881	s. 2906	
3327		X; s. 6747		
3328				
3329				s. 762
3330		X		
3331		s. 3330		
3332				
3333		X		
3334	X	X		
3335		s. 4881	X (6x6 Repro)	
3336		s. 3320		
3337				
3338				
3339		X		
3340				
3341				
3342				
3343				
3344				
3345				
3346				
3347		X		
3348		X		
3349				
3350		s. 4233		
3351		X		
3352		X		

5000
6000
10001
11000

		13x18	18x24	24x30
3353				
3354		X		
3355		X	X	
3356		X		
3357		s. 3356		
3358		s. 3356		
3359		X Kb		
3360		X		
3361				
3362				
3363		X Kb		
3364				
3365				
3366		X Kb.		
3367				
3368				
3369		X Kb		
3370				
3371		+		
3372		X Kb.		
3373		X Kb.		
3374		X Kb.		
3375		X Kb.		
3376		X Kb.		
3377		s. 3360		
3378				
3379				
3380				
3381				
3382				
3383				

5000
6000
10001
11000
452

		13x18	18x24	24x30
3384				
3385				
3386				
3387				
3388				
3389				
3390				
3391				
3392				
3393				
3394				
3395				
3396		XX		
3397				
3398				
3399				
3400			XX	
3401		X		
3402				
3403				
3404				
3405				
3406				
3407		XX		
3408				
3409				
3410		XKb, Xa		
3411		X		
3412				
3413				
3414		X		

5000
6000
10001
11000
4152

		13x18	18x24	24x30
3415		~~XX~~		
3416		XK6.		
3417				
3418		XK6. XX		
3419				
3420				
3421		s. 3356		
3422		~~XX~~		
3423				
3424				
3425		s. 2471		
3426		X		
3427				
3428				
3429				
3430		X		
3431				
3432				
3433				
3434				
3435				
3436				
3437				
3438				
3439				
3440				
3441				
3442				
3443				
3444				
3445				

5000

6000

10001

11000

90

2152

		13x18	18x24	24x30
3446				
3447				
3448				
3449				
3450				
3451				
3452				
3453				
3454		X		
3455				
3456				
3457		X		
3458		XX		
3459		X	XX	
3460		s. 3458 XXX		
3461		X		
3462				
3463				
3464				
3465				
3466				
3467				
3468				
3469				
3470				
3471				
3472				
3473				
3474				
3475		X 9x12		
3476				

5000

6000

10001

11000

152

		13x18	18x24	24x30
3477				
3478				
3479				
3480				
3481				
3482				
3483				
3484				
3485				
3486				
3487				
3488		X		
3489		X		
3490				
3491				
3492				
3493			X	
3494			} s. 3493	
3495				
3496				
3497		X		
3498		s. 6061	X	
3499		s. 3497	X	
3500		X	XXXX	
3501			} 3500 a + b	
3502				
3503			s. ~~3555~~ ?	
3504		X		
3505		XKb.		
3506				
3507				

5000
6000
10001
11000
90
4152

		13x18	18x24	24x30
3508		X		
3509		s. 3508		
3510		~~s. 3508~~ X	s. 3500a+b	
3511		s. 3508, s. 3541	XX	
3512		~~s. 3508~~		
3513		~~s. 3508~~		
3514		~~s. 3508~~		
3515		~~s. 3508~~		
3516		s. 3508		
3517				
3518				
3519				
3520			s. 3355	
3521				
3522				
3523				
3524				
3525				
3526			s. 3223, s. 3355	
3527			s. 3500a+b	
3528				
3529		X		
3530		XKb.		
3531				
3532				
3533			s. 3500a+b	
3534				
3535				
3536				
3537				
3538				

5000
6000
10001
11000

		13x18	18x24	24x30
3539				
3540				
3541		X	XX	
3542		s. 3542		
3543			XX	
3544				
3545		s. ~~6064~~ 3504		
3546				
3547		X	XX	
3548			X	
3549				
3550				
3551				
3552				
3553		X		
3554				
3555			X	
3556			s. 3557	
3557				
3558				
3559				
3560			s. 3555	
3561				
3562				
3563				
3564				
3565				
3566				
3567			s. 3223	
3568				
3569				

5000

6000

10001

11000

90

4152

	9x12	13x18	18x24	24x30
3570		~~s. 3223~~	s. 3223	
3571				
3572				
3573				
3574		X		
3575				
3576			X	
3577			s. 3576	
3578				
3579				
3580				
3581				
3582				
3583				
3584		s. 3356		
3585			s. 3555	
3586		X		
3587				
3588	X		s. 3220	
3589		s. ~~6064~~ 3589		
3590		(s. 6671)		X 10.8.77 zerbrochen
3591				s. 3590
3592				s. 3596
3593				
3594		X	s. 3019	s. 3019
3595		X		
3596				X
3597				s. 3596
3598		X	X	
3599		s. 3598	s. 3598	
3600		s. 3598		

5000
6000
10001
11000
90
152

	9x12	13x18	18x24	24x30
3601		X, s. 3598	s. 3598	
3602				
3603				
3604				s. 3646
3605				
3606		X	s. 3647	XXX
3607				
3608				
3609				
3610				
3611		X		
3612		X		
3613		s. 3612		
3614		X		
3615		X		
3616				
3617				
3618				
3619				
3620				
3621			X	
3622	X			
3623				
3624				
3625				
3626				
3627				
3628				
3629				
3630				
3631				

5000

6000

10001

11000

		13x18	18x24	24x30
3632				
3633				
3634				
3635				
3636				
3637				
3638				
3639				
3640				
3641				
3642				
3643				
3644			X	
3645				s. 3619
3646				X
3647			X	s. 3646
3648				
3649		X		
3650		XKb.		
3651				
3652				
3653		XX		
3654	X 2.	X 2.		
3655				
3656		XKb.		
3657				
3658		Xa, b		
3659				
3660				
3661				
3662				

5000
6000
10001
11000

		13x18	18x24	24x30
3663				
3664				
3665				
3666				
3667				
3668				
3669				
367o				
3671				
3672				
3673				
3674				
3675				
3676				
3677				s. 3019
3678				
3679				
3680		X s. 2527		
3681				
3682				
3683				
3684				
3685				
3686				
3687				
3688				
3689				
3690				
3691				
3692				s. 3646
3693				

5000
6000
10001
11000
9
4152

		13x18	18x24	24x30
3694				
3695				
3696				
3697				
3698				
3699				
3700				
3701				
3702				
3703				
3704				
3705				
3706				
3707				
3708				
3709				
3710				
3711				
3712				
3713				
3714				
3715				
3716				
3717				
3718				
3719				
3720				
3721				
3722		X		
3723				
3724				

5000
6000
10001
11000

		13x18	18x24	24x30
3725				
3726				
3727			s. 3722	
3728		X		
3729		~~X~~ s. 3729		
3730			}	
3731			} s. 3722	
3732			}	
3733				
3734				
3735				
3736				
3737			} s. 3722	
3738			}	
3739				
3740				
3741				
3742			s. 3722	
3743				
3744			s. 3722	
3745				
3746			s. 3722	
3747				
3748				
3749		~~X~~	~~s. 3647~~ X	
3750			s. 2871	
3751			} s. 2883	
3752			}	
3753			s. 2371	
3754			s. 2881	
3755			s. 2870	

5000
6000
10001
11000
90
4152

		13x18	18x24	24x30
3756		X	s. 2889	
3757		~~s. 3756~~ X	s. 2371	
3758			s. 2865	
3759			s. 3749	
3760			s. 2877	
3761			s. 2865	
3762			s. 2906	
3763			s. 3749	
3764		s. 2876		
3765			s. 2889	
3766			s. 2865	
3767		s. 3757	s. 2868	
3768				
3769				
3770				
3771			} s. 2868	
3772				
3773				
3774			X	
3775		X		
3776		X		
3777			s. 3774	
3778				
3779			s. 3749	
3780			s. 3774	
3781			s. 2906; s. 3774	
3782			s. 2889	
3783				
3784				
3785				
3786				

5000
6000
10001
11000

	13x18	18x24	24x30
3787		s. 2883	
3788	~~s. 3724~~		
3789		s. 2881	
3790		s. 2865	
3791		s. 3749	
3792			
3793			
3794			
3795		s. 2869	
3796			
3797			
3798			
3799			
3800			
3801			
3802		s. 2869	
3803			
3804			
3805			
3806			
3807			
3808			
3809			
3810			
3811			
3812			
3813			
3814			
3815			
3816			
3817			

5000
6000
10001
11000
90
2152

		13x18	18x24	24x30
3818				
3819				
382o				
3821				
3822				
3823			s.3722	
3824				
3825				
3826				
3827				
3828				
3829				
383o				
3831				
3832				
3833				
3834				
3835				
3836				
3837				
3838				
3839				
384o				
3841				
3842				
3843				
3844				
3845				
3846				
3847				
3848				

5000
6000
10001
11000

	13x18	18x24	24x30
3849			
3850			
3851			
3852			
3853			
3854			
3855		} s. 3722	
3856			
3857			
3858			
3859			
3860			
3861			
3862			
3863			
3864			
3865			
3866			
3867			
3868			
3869			
3870			
3871			
3872			
3873			
3874			
3875			
3876			
3877			
3878			
3879			

5000
6000
10001
11000
4152

	13x18	18x24	24x30
3880			
3881			
3882			
3883			
3884			
3885			
3886			
3887			
3888			
3889			
3890			
3891			
3892			
3893			
3894			
3895			
3896			
3897			
3898			
3899			
3900			
3901			
3902			
3903			
3904			
3905			
3906		s. 2889	
3907			
3908			
3909			
3910		s. 3722	

5000

6000

10001

11000

4152

	9x12	13x18	18x24	24x30
3911			s. 2906	
3912				
3913				
3914				
3915				
3916				
3917				
3918				
3919	s. ~~3318~~ 2			
3920				
3921				
3922				
3923				
3924				
3925				
3926				
3927				
3928				
3929				
3930				
3931				
3932				
3933				
3934				
3935				
3936			s. 3722	
3937				
3938				
3939				
3940				
3941				

5000
6000
10001
11000
9
4152

		13x18	18x24	24x30
3942				
3943				
3944				
3945				
3946				
3947				
3948				
3949				
3950				
3951				
3952				
3953				
3954				
3955				
3956				
3957				
3958				
3959				
3960				
3961				
3962				
3963				
3964				
3965				
3966				
3967				
3968				
3969				
3970				
3971				
3972				

5000
6000
10001
11000
90
4152

	13x18	18x24	24x30
3942			
3943			
3944			
3945			
3946			
3947			
3948			
3949			
3950			
3951			
3952			
3953			
3954			
3955			
3956			
3957			
3958			
3959			
3960			
3961			
3962			
3963			
3964			
3965			
3966			
3967			
3968			
3969			
3970			
3971			
3972			

4000

5000

6000

10001

11000

2152

		13x18	18x24	24x30
3973				
3974				
3975				
3976				
3977				
3978				
3979				
3980				
3981				
3982				
3983				
3984				
3985				
3986				
3987				
3988		s. 3728		
3989				
3990				
3991				
3992				
3993				
3994				
3995				
3996				
3997			s. 3722	
3998				
3999				
4000				
4001			s. 3722	
4002				
4003				

5000
6000
10001
11000

		13x18	18x24	24x30
4004				
4005				
4006				
4007			s. 3722	
4008				
4009			s. 3722	
4010				
4011			s. 3722	
4012				
4013				
4014			s. 3722	
4015				
4016				
4017				
4018				
4019				
4020				
4021				
4022				
4023				
4024				
4025			X	
4026				
4027			X s. 3684	
4028			X	
4029			X s. 3657	
4030				
4031				
4032			X s. 3657	
4033				
4034			X	

5000
6000
10001
11000
90
4152

		13x18	18x24	24x30
4035				
4036			s. 3722	
4037				
4038				
4039				
4040				
4041			s. 3722	
4042				
4043				
4044				
4045				
4046				
4047				
4048				
4049				
4050				
4051				
4052				
4053				
4054				
4055				
4056			X	
4057				
4058			X s. 4064	
4059			X	
4060			X s. 4059	
4061				
4062				
4063				
4064			X s. 4058	
4065			X	

5000
6000
10001
11000
30
452

		13x18	18x24	24x30
4066			X	
4067				
4068				
4069				
4070				
4071				
4072				
4073				
4074				
4075				
4076			X	
4077				
4078				
4079				
4080				
4081				
4082		X		
4083		s. 4082		
4084				
4085				
4086				
4087				
4088				
4089				
4090				
4091				
4092				
4093				
4094				
4095				
4096				

		13x18	18x24	24x30
4097				
4098				
4099				
4100				
4101				
4102				
4103				
4104				
4105				
4106				
4107				
4108				
4109				
4110				
4111				
4112				
4113				
4114				
4115		X		
4116		X		
4117		X		
4118				
4119				
4120			X	
4121				
4122				
4123				
4124				
4125				
4126			S.3644 X X	
4127		X		

5000
6000
10001
11000

		13x18	18x24	24x30
4128				
4129			} s. 3644	
4130				
4131			XX	
4132		XXX	XXX	
4133		X	XX	
4134		X		s. 3061
4135		XXXXX		
4136			s. 4458	
4137		X		
4138		s. 4137		
4139		s. 4178		
4140		X		
4141		s. 4140		
4142		X	X	
4143			s. 4142	
4144			XX	
4145			s. 3220	
4146		X	} s. 4142, X,	
4147		XX		
4148		X	X	
4149				
4150		XX	s. 4712 X	
4151		XX	s. 4150 s. 4761	
4152				
4153		X		
4154		X		
4155			X	
4156			s. 4155	
4157		s. 4154		
4158			s. 4155	

5000
6000
10001
11000
90
4152

		13x18	18x24	24x30
4159			s. 4155	
4160		X	s. 4148 1X	
4161		X		
4162			s. 3220	
4163				
4164				
4165			s. 3220	
4166				
4167		X	X	
4168			s. 4155	
4169				
4170				
4171				
4172				
4173				
4174				
4175			s. 4155	
4176			s. 3220	
4177		X X	s. 4148	
4178		X		
4179			s. ~~4179~~	
4180			s. 4155	
4181				
4182				
4183				
4184				
4185				
4186				
4187			s. 3493	
4188				
4189				

5000
6000
10001
11000
90
4152

		13x18	18x24	24x30
4190				
4191				
4192				
4193				
4194				
4195				
4196				
4197				
4198				
4199				
4200				
4201				
4202		X	X	
4203		X	X	
4204		X	s. 4203	
4205		X		
4206		X	s. 4203	
4207		X		
4208		X		
4209		s. 4214		
4210				
4211				
4212			} s. 4202	
4213		X		
4214		X		
4215				
4216		X	s. 4203	
4217				
4218		X	s. 4203	
4219				
4220				

5000
6000
10001
11000
90
1152

		13x18	18x24	24x30
4221		s. 3291		
4222		X	s. 4202	
4223		XX		
4224				
4225				
4226				
4227				
4228		X		
4229		X		
4230		X s. 4205		
4231		X		
4232		XX		
4233		X		
4234		s. 3351		
4235		X		
4236		s. 3215		
4237				
4238				
4239		s. 3352		
4240		X		
4241		X		
4242		s. 4241		
4243				
4244				
4245				
4246		X		
4247				
4248		s. 4246		
4249		XXXX	XX	
4250				
4251				

5000

6000

10001

11000

30

152

		13x18	18x24	24x30
4252				
4253				
4254				
4255		X		
4256				
4257				
4258				
4259				
4260				
4261				
4262		X		
4263				
4264				
4265				
4266				
4267				
4268				
4269				
4270				
4271				
4272				
4273				
4274				
4275		X		
4276				
4277				
4278				
4279				
4280				
4281				
4282			X	

5000
6000
10001
11000
1152

		13x18	18x24	24x30
4283				
4284				
4285		X s. 4286		
4286		X s. 4285		
4287				
4288				
4289				
4290				
4291				
4292				
4293				
4294				
4295		X		
4296				
4297				
4298				
4299				
4300				
4301			s. 3308	
4302				
4303			s. 3308	
4304		X		
4305				
4306				
4307				s. 1629
4308				
4309				
4310				
4311				
4312				
4313				

5000
6000
10001
11000
2152

	9x12	13x18	18x24	24x30
4314				
4315				
4316				
4317				
4318				
4319				
4320				
4321				
4322				
4323				
4324				
4325				
4326				s. 1007
4327				
4328				
4329				
4330				
4331				
4332				
4333				
4334				
4335				
4336				
4337				
4338				
4339				
4340				
4341				
4342				
4343				
4344	X?			

5000
6000
10001
11000
9?
4152

		13x18	18x24	24x30
4345				
4346				
4347				
4348				
4349				
4350				
4351				
4352				
4353				
4354				
4355				
4356				
4357				
4358				
4359				
4360				
4361				
4362				
4363				
4364				
4365				
4366				
4367				
4368				
4369				
4370		X (6x6 Repro)		
4371				
4372			(X 6x6 Repro)	
4373		s. 2331	(X 6x6 Repro)	
4374				
4375				s. 1907

5000
6000
10001
11000
90
1152

		13x18	18x24	24x30
4376				
4377				s. 1907
4378				
4379		X (6x6 Repro)		~~s. 1907~~ o.Nr.?
4380				
4381		X (6x6 Repro)		
4382		X (6x6 Repro)		
4383		X (6x6 Repro)		
4384		X (6x6 Repro)		
4385				
4386				
4387				
4388				
4389				
4390				
4391				
4392		X		
4393		s. 4392		
4394		s. 4392		
4395		s. 4392		
4396				
4397				
4398				
4399				
4400				
4401				
4402				
4403				
4404				
4405				
4406				

5000
6000
10001
11000
90
4152

		13x18	18x24	24x30
4407				
4408				
4409				
4410				
4411				
4412				
4413				
4414				
4415				
4416				
4417				
4418				
4419				
4420		s. 4295		
4421				
4422				
4423				
4424				
4425				
4426				
4427				
4428				
4429				
4430				
4431				
4432				
4433				
4434				
4435				
4436		s. 2530		
4437				

5000
6000
10001
11000

		13x18	18x24	24x30
4438		)	)	
4439		)	)	
4440		)	)	
4441			} s. 2530	
4442			)	
4443			)	
4444			)	
4445			)	
4446		X		
4447		X	s. 4761	
4448		X		
4449		X		s. 3061
4450		X		
4451		X	s. 4761	s. 3061
4452			s. 4132 IXXX	X
4453			X	
4454			(1982)	
4455				
4456		X	(. 4452	
4457		X	(. 4761	s. 3256
4458		X	} XXX; XX	
4459				
4460		X	(. 4712; X	
4461		X		
4462		X Xa, b.	(. 4727	
4463		X		
4464		Xa, Xb	s. 4144	
4465		X	(. 4458	
4466				
4467				X
4468		X	X	

5000
6000
10001
11000
90
4152

		13x18	18x24	24x30
4469			s. 4132 IX, X	
4470		X	} I. 4468	
4471				
4472			} I. 4469	
4473				
4474				
4475			XX	
4476		X	I. 4712	s. 3256
4477		X		
4478		X		s. 3061
4479		X	I. 4729	
4480		X		s. 3256
4481		X	s. 4161 IXX	s. 3061
4482		X		s. 3256
4483		X		
4484		X		
4485		X		
4486		X	I. 4481	s. 3256
4487		X	I. 4727	
4488		X		s. 3061
4489		X	} ~~s. 3256~~ s. 4161 I I. 4481	
4490		X	I I. 4727	
4491		X	I. 4729	
4492		X		
4493		X	I. 4727 ; X	
4494				
4495				
4496				
4497				
4498				
4499				

5000
6000
10001
11000

		13x18	18x24	24x30
4500				
4501				
4502				
4503			X	
4504			s. 4202	
4505				
4506				
4507				
4508				
4509				
4510				
4511				
4512				
4513				
4514				
4515				
4516				
4517				
4518				
4519				
4520				
4521				
4522				
4523				
4524				
4525				
4526				
4527				
4528				
4529				
4530				

5000
6000
10001
11000
4152

		13x18	18x24	24x30
4531				
4532				
4533				
4534				
4535				
4536				
4537				
4538				
4539				
454o				
4541				
4542				
4543				
4544				
4545				
4546				
4547				
4548				
4549				
455o				
4551				
4552				
4553				
4554				
4555				
4556				
4557				
4558				
4559				
456o				
4561				

5000
6000
10001
11000

		13x18	18x24	24x30
4562				
4563				
4564				
4565				
4566		s. 3728		
4567			s. 3722	
4568		s. 3728		
4569		s. 3728		
457o		s. 3728		
4571				
4572				
4573				
4574				
4575				
4576				
4577				
4578				
4579				
458o				
4581				
4582				
4583				
4584				
4585				
4586			X	
4587				
4588		X F	X ~~X~~ E	
4589		X		
459o			X	
4591			X	
4592			X	

		13x18	18x24	24x30
4593				
4594		X (s. 4600)		
4595			X, XD, s. 4588	
4596				
4597		(1982)		
4598			X	
4599				
4600		X (s. 4594)		
4601				
4602				
4603				
4604			X	
4605				
4606				
4607				
4608		(1980)	(1987)	
4609				
4610				
4611				
4612				
4613				
4614			X (1981)	
4615			X s. 4616	
4616			X s. 4615 X s. 4617	
4617			X s. 4615 X s. 4616	
4618			X s. 4.15	
4619				
4620				
4621			X	
4622				
4623				

5000
6000
10001
11000

		13x18	18x24	24x30
4624				
4625				
4626				
4627			X	
4628		X		
4629			X	
4630	X 2		X	
4631				
4632				
4633		X		
4634				
4635			X	
4636				
4637				
4638				
4639				
4640			X	
4641			X	
4642				
4643		X		
4644		X		
4645				
4646			X	
4647				
4648			X	
4649				
4650			X	
4651				
4652		X	X	
4653		X		
4654				

5000
6000
10001
11000

		13x18	18x24	24x30
4655			(1981)	
4656			X	
4657		X X F X F	~~X F~~	
4658			X	
4659				
4660			1.4586	
4661				
4662				
4663			(1981)	
4664		X		
4665				
4666			X	
4667			(1981)	
4668			(1979)(1981)	
4669			X	
4670				
4671				
4672				
4673				
4674				
4675				
4676				
4677		X	X	
4678			X (1981)	
4679		X		
4680			(1981)	
4681				
4682		4682 (1980)	(1981)	
4683				
4684			X X	
4685		X X	(s. 3057) X X a, X X b	

5000

6000

10001

11000

90

1152

		13x18	18x24	24x30
4686		s. 3059 č.; XXX	s. 2704 č.; s. 3057	
4687		X	s. 2785, X	
4688		X	s. 2735; s. 3021 X	
4689		X		
4690			XX (1981)	
4691		XX		
4692		X	} s. 4148	
4693			} IX	
4694		XX	XX	
4695		s. 4691; X		
4696		X?;	X (1981)	
4697		X	} s. 4142 X	
4698		X zerstört	}	
4699		XX	(.4701	
4700		XX	(~~.4458~~ ?;	
4701		s. 3059 č.; X		
4702		X		X
4703		XX	X	
4704		X	(.4458/59 x)	
4705		X		s. 3256
4706		XX		s. 3061
4707			s. 4148.	
4708		X		
4709		X		
4710		X	X	
4711		X	X	
4712		X	X	
4713		X	s. 4161 (.4712	
4714		X	(.4712	
4715		X		s. 3256
4716				

		13x18	18x24	24x30
4717		X		
4718		X		
4719				
472o		X		
4721		X	1.4727	
4722		X	X	
4723		X	X	
4724		X	1.4722	
4725		X, X		
4726		X X(F)	XX	
4727		X	X	
4728		X	1.4727	
4729		X	X	
473o		X	1.4729	
4731		X	s.4161 | 1.4712	
4732		XX	1.4712	
4733		X	s.4161 || 1.4481a+b	
4734		X	1.4729	
4735		X	X	
4736		X; s.4773		
4737		X		
4738		s. 4737		
4739		s. 4737		
474o				
4741				
4742			X	s. 4702
4743				
4744		s. 4743		
4745		X		s. 3256
4746			s. 4144	
4747				

		13x18	18x24	24x30
4748				s. 3061
4749			s.3647 | X	
4750		X	X	
4751			s.3647 | [.4749	
4752				
4753				
4754		s.6391 d		
4755		X		
4756				s. 3256
4757			[.4735	
4758			s.4144	
4759		s.6391 d		
4760				
4761		X	s.4144 | X	
4762		X	[.4761	
4763			+ X	
4764			[.4735	
4765		X		
4766		X		
4767		X		
4768		XX	X	
4769			XX	
4770			s.3238 | X	
4771		X; XXXX kb-1991	(1981) (1981)	
4772		X	s.4142	
4773		XX		
4774		X		
4775			s.4155	
4776				XX
4777			[.4735	
4778		X		

		13x18	18x24	24x30
4779				
4780		X		s. 4452
4781		X		
4782		X + 7D	X	
4783		X		
4784			IXX	s. 3590 zerbrochen
4785			s. 3647 XX	s. 3606 a-c
4786				s. 3019
4787		(s. 6671)		s. 3590 zerbrochen
4788				s. 3596
4789				
4790			s. 3647 I (.4784	s. 3019
4791			~~s.~~ s. 3263a+b	
4792			s. 3019	
4793		X		
4794		X		s. 3606 a bewährt
4795				
4796				s. 3646
4797				s. 3646
4798		X		
4799				
4800				
4801		X		
4802				
4803				
4804				
4805				
4806			s. 2906	
4807				
4808				
4809				

		13x18	18x24	24x30
4810				
4811				
4812				
4813		s. 3757		
4814				
4815				
4816				
4817				
4818				
4819				
4820				
4821				
4822				
4823				
4824				
4825				
4826				
4827				
4828				
4829		X		
4830				
4831				
4832			XX	
4833				
4834				
4835		X		
4836		XXX		
4837		X		
4838		s. 4837		
4839				
4840				

5000

6000

10001

11000

9

4152

		13x18	18x24	24x30
4841		s. 4240		
4842		s. 4229		
4843		X		
4844		X		
4845		X		
4846		s. 6167		
4847		X		
4848		s. 4235		
4849				
4850		s. 2477		
4851		X		
4852		X		
4853		s. 4843; s. 4852		
4854				s. 1907
4855				s. 1907
4856				s. 1907
4857				
4858				
4859				
4860			Xa, b.	X
4861				s. 4860
4862				s. 4860
4863				X
4864				
4865		s. 3330		
4866				s. 1007
4867				
4868		s. 6691		
4869				
4870				
4871		X		

5000

6000

10001

11000

90

4152

	9x12	13x18	18x24	24x30
4872				
4873				
4874		s. 4851		
4875				
4876		s. 4232 b		
4877				
4878		s. 4232 a		
4879				
4880	X			
4881		X		
4882		s. 3314/15		
4883		s. 4304		
4884				
4885				
4886		X		
4887				
4888		X		
4889			} 1.2530	
4890				
4891				
4892				
4893				
4894				
4895				
4896				
4897				
4898		X	} s. 4249 ~~et f~~	
4899		~~s. 3299~~		
4900		s. 3299		
4901		X		
4902		s. 4901		

5000

6000

10001

11000

90

1152

	9x12	13x18	18x24	24x30	
4903					
4904					
4905					
4906		X	X		
4907					
4908				XX	
4909				X	
4910			s. 4282		
4911		X			
4912		s. 4906	X		
4913					
4914		s. 4275			
4915			ehem. Islam s. 4203		
4916					
4917					
4918					
4919					
4920					
4921					
4922					
4923					
4924			XXXX	XX	
4925		X + 1D			W.B.
4926	(~~3207~~ 3207)	X			W.B.
4927	(~~3207~~				W.B.
4928					
4929					
4930					
4931					
4932					
4933					

	9x12	13x18	18x24	24x30
4934				
4935				
4936				
4937				
4938				
4939		XX		
4940				W.B.
4941	~~3265~~ ?			
4942				
4943				
4944		X		
4945				
4946				
4947				
4948		X		
4949				
4950		X		
4951		+		
4952				
4953				
4954		+		
4955				
4956				
4957				
4958				
4959				
4960				
4961				
4962				
4963				
4964				

5000

6000

10001

11000

90

4152

		13x18	18x24	24x30
4965				
4966				
4967				
4968				
4969				
497o		X		
4971				
4972				
4973				
4974		X		
4975		X		
4976		X		
4977		X		
4978				
4979				
498o				
4981				
4982				
4983				
4984				
4985		X		
4986				
4987				
4988		s. 4881		
4989				
499o				
4991		s. 2471		
4992		XX		
4993		s. 2471		
4994				
4995				

5000

6000

10001

11000

90

2152

		13x18	18x24	24x31
4996				
4997				
4998				
4999				
5000				
5001				
5002				
5003				
5004				
5005				
5006				
5007				
5008				
5009				
5010				
5011				
5012				
5013				
5014				
5015				
5016				
5017				
5018				
5019				
5020				
5021				
5022				
5023				
5024				
5025				
5026				

		13x18	18x24	24x30
5027				
5028				
5029				
5030				
5031				
5032				
5033				
5034				
5035				
5036				
5037				
5038				
5039				
5040				
5041				
5042				
5043				
5044				
5045				
5046				
5047				
5048				
5049				
5050				
5051				
5052				
5053				
5054				
5055				
5056				
5057				

		13x18	18x24	24x30
5058				
5059				
5060				
5061				
5062				
5063				
5064				
5065				
5066				
5067				
5068				
5069				
5070				
5071				
5072				
5073				
5074				
5075				
5076				
5077				
5078				
5079				
5080				
5081				
5082				
5083				
5084				
5085				
5086				
5087				
5088				

		13x18	18x24	24x30
5089				
5090				
5091				
5092				
5093				
5094				
5095				
5096				
5097				
5098				
5099				
5100				
5101				
5102				
5103				
5104				
5105				
5106				
5107				
5108				
5109				
5110				
5111				
5112				
5113				
5114				
5115				
5116				
5117				
5118				
5119				

		13x18	18x24	24x30
5120				
5121				
5122				
5123				
5124				
5125				
5126				
5127				
5128				
5129				
5130				
5131				
5132				
5133				
5134				
5135				
5136				
5137				
5138				
5139				
5140				
5141				
5142				
5143				
5144				
5145				
5146				
5147				
5148				
5149				
5150				

		13x18	18x24	24x30
5151				
5152				
5153				
5154				
5155				
5156				
5157				
5158				
5159				
516o				
5161				
5162				
5163				
5164				
5165				
5166				
5167				
5168				
5169				
517o				
5171				
5172				
5173				
5174				
5175				
5176				
5177				
5178				
5179				
518o				
5181				

		13x18	18x24	24x30
5182				
5183				
5184				
5185				
5186				
5187				
5188				
5189				
5190				
5191				
5192				
5193				
5194				
5195				
5196				
5197				
5198				
5199				
5200				
5201				
5202				
5203				
5204				
5205				
5206				
5207				
5208				
5209				
5210				
5211				
5212				

		13x18	18x24	24x30
5213				
5214				
5215				
5216				
5217				
5218				
5219				
522o				
5221				
5222				
5223				
5224				
5225				
5226				
5227				
5228				
5229				
523o				
5231				
5232				
5233				
5234				
5235				
5236				
5237				
5238				
5239				
524o				
5241				
5242				
5243				

6000
10001
11000
90
152

6000
10001
11000
90
1152

		13x18	18x24	24x30
5244				
5245				
5246				
5247				
5248				
5249				
5250				
5251				
5252				
5253				
5254				
5255				
5256				
5257				
5258				
5259				
5260				
5261				
5262				
5263				
5264				
5265				
5266				
5267				
5268				
5269				
5270				
5271				
5272				
5273				
5274				

6000
10001
11000
9
4152

		13x18	18x24	24x30
5275				
5276				
5277				
5278				
5279				
528o				
5281				
5282				
5283				
5284				
5285				
5286				
5287				
5288				
5289				
529o				
5291				
5292				
5293				
5294				
5295				
5296				
5297				
5298				
5299				
53oo				
53o1				
53o2				
53o3				
53o4				
53o5				

		13x18	18x24	24x30
5306				
5307				
5308				
5309				
5310				
5311				
5312				
5313				
5314				
5315				
5316				
5317				
5318				
5319				
5320				
5321				
5322				
5323				
5324				
5325				
5326				
5327				
5328				
5329				
5330				
5331				
5332				
5333				
5334				
5335				
5336				

		13x18	18x24	24x30
5337				
5338				
5339				
534o				
5341				
5342				
5343				
5344				
5345				
5346				
5347				
5348				
5349				
535o				
5351				
5352				
5353				
5354				
5355				
5356				
5357				
5358				
5359				
536o				
5361				
5362				
5363				
5364				
5365				
5366				
5367				

		13x18	18x24	24x30
5368				
5369				
5370				
5371				
5372				
5373				
5374				
5375				
5376				
5377				
5378				
5379				
5380				
5381				
5382				
5383				
5384				
5385				
5386				
5387				
5388				
5389				
5390				
5391				
5392				
5393				
5394				
5395				
5396				
5397				
5398				

		13x18	18x24	24x30
5399				
5400				
5401				
5402				
5403				
5404				
5405				
5406				
5407				
5408				
5409				
5410				
5411				
5412				
5413				
5414				
5415				
5416				
5417				
5418				
5419				
5420				
5421				
5422				
5423				
5424				
5425				
5426				
5427				
5428				
5429				

		13x18	18x24	24x30
5430				
5431				
5432				
5433				
5434				
5435				
5436				
5437				
5438				
5439				
5440				
5441				
5442				
5443				
5444				
5445				
5446				
5447				
5448				
5449				
5450				
5451				
5452				
5453				
5454				
5455				
5456				
5457				
5458				
5459				
5460				

		13x18	18x24	24x30
5461				
5462				
5463				
5464				
5465				
5466				
5467				
5468				
5469				
547o				
5471				
5472				
5473				
5474				
5475				
5476				
5477				
5478				
5479				
548o				
5481				
5482				
5483				
5484				
5485				
5486				
5487				
5488				
5489				
549o				
5491				

		13x18	18x24	24x30
5492				
5493				
5494				
5495				
5496				
5497				
5498				
5499				
5500				
5501				
5502				
5503				
5504				
5505				
5506				
5507				
5508				
5509				
5510				
5511				
5512				
5513				
5514				
5515				
5516				
5517				
5518				
5519				
5520				
5521				
5522				

		13x18	18x24	24x30
5523				
5524				
5525				
5526				
5527				
5528				
5529				
553o				
5531				
5532				
5533				
5534				
5535				
5536				
5537				
5538				
5539				
554o				
5541				
5542				
5543				
5544				
5545				
5546				
5547				
5548				
5549				
555o				
5551				
5552				
5553				

6000
10001
11000
90
152

		13x18	18x24	24x30
5554				
5555				
5556				
5557				
5558				
5559				
5560				
5561				
5562				
5563				
5564				
5565				
5566				
5567				
5568				
5569				
5570				
5571				
5572				
5573				
5574				
5575				
5576				
5577				
5578				
5579				
5580				
5581				
5582				
5583				
5584				

		13x18	18x24	24x30
5585				
5586				
5587				
5588			XX	
5589			X 11.5588	
5590		X		
5591		s. 5590		
5592				
5593				
5594				
5595				
5596				
5597				
5598				
5599				
5600				
5601				
5602				
5603				
5604				
5605				
5606				
5607				
5608				
5609				
5610				
5611				
5612				
5613				
5614				
5615				

		13x18	18x24	24x30
5616				
5617				
5618				
5619				
5620				
5621				
5622				
5623				
5624				
5625				
5626				
5627				
5628				
5629				
5630				
5631				
5632				
5633				
5634				
5635				
5636				
5637				
5638				
5639				
5640				
5641				
5642				
5643				
5644				
5645				
5646				
5647				

		13x18	18x24	24x30
5647				
5648				
5649				
5650				
5651				
5652				
5653				
5654				
5655				
5656				
5657				
5658				
5659				
5660				
5661				
5662				
5663				
5664				
5665				
5666				
5667				
5668				
5669				
5670				
5671				
5672				
5673				
5674				
5675				
5676				
5677				

		13x18	18x24	24x30
5678				
5679				
5680				
5681				
5682				
5683				
5684				
5685				
5686				
5687				
5688				
5689				
5690				
5691				
5692				
5693				
5694				
5695				
5696				
5697				
5698				
5699				
5700				
5701				
5702				
5703				
5704				
5705				
5706				
5707				
5708				

		13x18	18x24	24x30
5709				
5710				
5711				
5712				
5713				
5714				
5715				
5716				
5717				
5718				
5719				
5720				
5721				
5722				
5723				
5724				
5725				
5726				
5727				
5728				
5729				
5730				
5731				
5732				
5733				
5734				
5735				
5736				
5737				
5738				
5739				

6000
10001
11000
1152

		13x18	18x24	24x30
5740				
5741				
5742				
5743				
5744				
5745				
5746				
5747				
5748				
5749				
5750				
5751				
5752				
5753				
5754				
5755				
5756				
5757				
5758				
5759				
5760				
5761				
5762				
5763				
5764				
5765				
5766				
5767				
5768				
5769				
5770				

6000
10001
11000
90
1152

		13x18	18x24	24x30
5771				
5772				
5773				
5774				
5775				
5776				
5777				
5778				
5779				
578o				
5781				
5782				
5783				
5784				
5785				
5786				
5787				
5788				
5789				
579o				
5791				
5792				
5793				
5794				
5795				
5796				
5797				
5798				
5799				
58oo				
58o1				

		13x18	18x24	24x30
5802				
5803				
5804				
5805				
5806				
5807				
5808				
5809				
5810				
5811				
5812				
5813				
5814				
5815				
5816				
5817				
5818				
5819				
5820				
5821				
5822				
5823				
5824				
5825				
5826				
5827				
5828				
5829				
5830				
5831				
5832				

		13x18	18x24	24x30
5833				
5834				
5835				
5836				
5837				
5838				
5839				
5840				
5841				
5842				
5843				
5844				
5845				
5846				
5847				
5848				
5849				
5850				
5851				
5852				
5853				
5854				
5855				
5856				
5857				
5858				
5859				
5860				
5861				
5862				
5863				

		13x18	18x24	24x3o
5864				
5865				
5866				
5867				
5868				
5869				
587o				
5871				
5872				
5873				
5874				
5875				
5876				
5877				
5878				
5879				
588o				
5881				
5882				
5883				
5884				
5885				
5886				
5887				
5888				
5889				
589o				
5891				
5892				
5893				
5894				

		13x18	18x24	24x30
5895				
5896				
5897				
5898				
5899				
5900				
5901				
5902				
5903				
5904				
5905				
5906				
5907				
5908				
5909				
5910				
5911				
5912				
5913				
5914				
5915				
5916				
5917				
5918				
5919				
5920				
5921				
5922				
5923				
5924				
5925				

		13x18	18x24	24x30
5926				
5927				
5928				
5929				
5930				
5931				
5932				
5933				
5934			~~X~~ SK 15.6.65 B.	
5935				
5936				
5937				
5938				
5939				
5940				
5941				
5942				
5943				
5944				
5945				
5946				
5947				
5948				
5949				
5950				
5951				
5952		X	1.588	
5953				
5954				
5955				
5956				

		13x18	18x24	24x30
5957				
5958				
5959				
596o				
5961				
5962				
5963				
5964				
5965				
5966				
5967				
5968				
5969				
597o				
5971				
5972				
5973				
5974				
5975				
5976				
5977				
5978				
5979				
598o				
5981				
5982				
5983				
5984				
5985				
5986				
5987				

6000
10001
11000
9
152

		13x18	18x24	24x30
5988				
5989				
5990				
5991				
5992				
5993				
5994				
5995				
5996				
5997				
5998				
5999				
6000				
6001				
6002		X		
6003				
6004				
6005				
6006				
6007				
6008				
6009				
6010				
6011		XX		
6012				
6013				
6014				
6015				
6016				
6017				
6018		X Kb.		

10001
11000
90
152

		13x18	18x24	24x30
6019			~~X~~ → 4503	
6020				
6021		XK6.		
6022		s. 3356		
6023				
6024				
6025			}	
6026			} s. 3555	
6027			}	
6028			}	
6029		X	}	
6030			s. 3223	
6031		X		
6032				
6033				
6034				
6035				
6036				
6037				
6038		X		
6039				
6040				
6041				
6042				
6043				
6044		X		
6045				
6046				
6047		X		
6048				
6049				

		13x18	18x24	24x30
6050		s. 3508		
6051		s. 3508		
6052		s. 3508		
6053		s. 3508		
6054		s. 3508		
6055		s. 3508		
6056		s. 3508		
6057		s. 3508 XX		
6058		s. 3508		
6059				
6060		s. 3497		
6061		X		
6062		s. 6061		
6063			X	
6064		≠	s. 3500 a+b X	
6065		X		
6066				
6067		s. 3508		
6068		s. 3508		
6069		s. 3508		
6070		s. 3508		
6071				
6072				
6073				
6074		s. 3508		
6075		s. ~~3508~~ ?		
6076		s. 3508		
6077		s. 3508 X		
6078		s. 3508		
6079		s. 3508		
6080		s. 3508		

		13x18	18x24	24x30
6081		s. 3508		
6082		s. 3508 X		
6083		s. 3508		
6084				
6085		X		
6086			s.3576	
6087				
6088				
6089				
6090				
6091				
6092			s. 3223 | s.3555 (mit 6029)	
6093			IX	
6094				
6095				
6096				
6097			s. 3576	
6098				
6099				
6100			s. 3576	
6101				
6102				
6103		X		
6104		X	XXX X(D) X(D) X(D)	
6105		X		
6106		s.6105		
6107		s.6105		
6108		s.6105		
6109		X, XD,		
6110		s.6109		
6111		s.6109		

		13x18	18x24	24x30
6112		X		
6113		XX 50; X(F)	XX	
6114		XF	XXX	
6115			} 1.6114a XX	
6116				
6117			XXXX	
6118		XX	1.6142	
6119		X	X	
6120		X	} 1.6119	
6121				
6122		X	X 1 (~~2715~~ 6131	
6123		X	XX	X
6124		X	s. ~~4~~ 148	
6125		X	s. 4142	
6126		X		
6127		X		
6128		XXX	X	
6129		X	} 1.6122	
6130		X	1 (~~2715~~ (1981)	
6131		X	(~~2715~~	
6132			(1982)	
6133		XX		
6134				
6135		X		
6136		X		
6137		X		
6138		XX		
6139		X		
6140		X	1.6122	
6141		X	XX	
6142			XX	

	9X12	13x18	18x24	24x30
6143		XXX	(.6142	
6144		X	XXX	
6145			(.6122 1X	
6146			} (.6142	
6147		X		
6148				
6149	X?			
6150		XKb.		
6151			} X (.6141	
6152				
6153				
6154			(.6142	
6155			(.6141	
6156				
6157		X(a,b,c,d)	} ~~X(a,b,c,d)~~	
6158				
6159			(.6141 1XXX	
6160				
6161				
6162				
6163				
6164				
6165		X		
6166		X		
6167		X		
6168		X		
6169				
6170				
6171				
6172			s.3308	
6173				

		13x18	18x24	24x30
6174				
6175				
6176				
6177				
6178				
6179		XX		
6180		s. 10 866		
6181		s. 3320		
6182		s. 3320		
6183		s. 3320		
6184				
6185				
6186				
6187		s. 3459		
6188				
6189				
6190				
6191		X		
6192		X X (1969)		
6193		s. 6192 X (1969)		
6194		s. 6192 X (1969)		
6195		(1969) X		
6196		s. 6192 X (1969)		
6197	KB (1969)	s. 6192		
6198		(1969) X	X	
6199	KB (1969)	s. 6192		
6200		(1969) X		
6201		(1969) X		
6202		(1969) X		
6203		X X (1969)		
6204		s. 6192; ~~s. 6705~~ X (1969)		

		13x18	18x24	24x30
6205		s. ~~6203~~ X (1969)	X	
6206		s. ~~6203~~ X (1969)		
6207	KB (1969)	s. 6203		
6208	KB (1969)	s. 6203		
6209	KB (1969)	s. 6203		
6210	KB (1969)	s. 6203		
6211	KB (1969)	s. 6203		
6212	KB (1969)			
6213	KB (1969)	X b, c, d, e, f		
6214				
6215	KB (1969)			
6216	KB (1969)			
6217	KB (1969)			
6218	KB (1969)			
6219	s. 6212			
6220	KB (1969)	s. 6203		
6221	X	s. 6203 s. 6205		
6222	KB (1969)	s. 6203		
6223		s. 6203 s. 6196		
6224	KB (1969)	s. 6203		
6225	KB (1969)	s. 6203		
6226	KB (1969)	s. 6203		
6227		s. 6203 s. 6205		
6228	s. 6211	s. 6203		
6229	KB (1969)			
6230				
6231	KB (1969)			
6232	KB (1969)			
6233			X ~~XX~~ +29	
6234				
6235			X	

10001
11000
90
152

		13x18	18x24	24x30
6236		X		
6237			X	
6238				
6239		X		
6240		X		
6241			X	
6242				
6243			X	
6244			~~s. 2483~~ ?	
6245		X		
6246				
6247				
6248				
6249				
6250				
6251			~~162~~ s. 6264	
6252			s. 21 | s. 6264	s. 3258
6253		XX		
6254				
6255		s. 6253		
6256			} 3576	
6257				
6258				
6259				
6260		X	s. 2783 IXXX	
6261			s. 11 IX	
6262		X	X	
6263		X	X	
6264		X	X	
6265		X	s. 6264, XXXX (1989)	
6266				s. 582

		13x18	18x24	24x30
6267		X		s. 582 W-Bl
6268				
6269			(.6122 X	
6270		X		
6271		X		
6272		X	X	
6273		X	(1981)	
6274		X	s. 2983	
6275			s. 2924 IX	
6276			X	
6277			X	
6278				
6279				s. 4908
6280				s. 4908, s. 6283 A
6281				X
6282				s. 6281
6283				XXX
6284				s. 4776, s. 4776 a
6285				s. 4776, s. 4776 a
6286				s. 4776 a, X
6287				s. 4776, s. 4776 a
6288				s. 4776 a, s. 6283
6289				s. 4776 a, s. 6283
6290				s. 4776 a, s. 6283
6291				s. 4776 a X
6292				s. 4776, s. 4776 a
6293			s. 6283 B s. 6283 A	s. 4776, s. 4776 a
6294				s. 4776, s. 4776 a
6295				s. 4776, s. 4776 a
6296				s. 4776, 6286
6297				s. 6291

		13x18	18x24	24x30
6298				X
6299				s. 6291
6300				X; s. 4776 ♀, s. 6283
6301				s. 4776, s. 4776 ♀
6302				s. 4776; s. 6300
6303				s. 6300
6304				s. 4776
6305				
6306				
6307				s. 6300
6308				
6309				
6310				
6311				s. 6291
6312				s. 6291
6313				s. 6300
6314				s. 6291
6315				s. 6300
6316				s. 6298
6317				
6318				s. 4909
6319				s. 4909
6320				
6321				
6322				s. 6286
6323				X
6324				s. 4860
6325				~~s. 4860~~ X
6326				s. 6325
6327				
6328				s. 6283

		13x18	18x24	24x30
6329				s. 6325
6330				
6331				
6332				
6333				s. 6325
6334				
6335				
6336				
6337				
6338				
6339				
6340				
6341			s. 6093	s. 6281
6342				s. 6325
6343				
6344				
6345				
6346				
6347				
6348				
6349				
6350				
6351				
6352				X
6353				s. 4909
6354				s. 4909
6355				
6356				s. 6283
6357				s. 6283
6358		X		
6359		X XX	s. 2783	

		13x18	18x24	24x30
6360		X ; s. 6836		
6361				
6362				
6363				
6364			~~s. 24~~ ; s. 2924	s. 3258
6365			XX (1981)	
6366			s. 6365 a+b X s. 3260	
6367		XX	X	XX W.-Bl.
6368			s. 21	s. 3258
6369			s. 2606	
6370		X	s. 2783	
6371		X am 7.1.83 an SKS übg.		
6372				
6373			s. 19	
6374		XX		
6375				
6376		XXXX am 7.1.83 an SKS	s. 21	s. 3258
6377		XX	s. 2783	
6378			s. 2783	
6379			X	
6380		s. 6360 ; s. 6836		
6381				s. 582
6382		X		s. 582 W.-Bl.
6383				s. 762 W.-Bl.
6384				s. 582 W.Bl.
6385				s. 582
6386				SKS
6387				s. 762
6388				s. 762
6389			X (1981)	
6390			s. 6389	

		13x18	18x24	24x30
6391		s. 3059 c, XXXX	X	
6392		III	(.6391	
6393		X		W.-Bln.
6394				s. 1007 W.-Bln.
6395		X	XX	XX
6396				
6397				s. 1007
6398				s. 1007
6399				s. 762
6400				s. 762
6401				s. 1007 W.-Bln.
6402				s. 1007
6403				s. 1907
6404				s. 1753
6405				s. 1753
6406				s. 1753
6407				s. 1753
6408				s. 1753
6409				s. 1753
6410				s. 1907
6411				s. 1907
6412				
6413				s. 1907
6414		s. 2507		s. 1629
6415				s. 1629
6416		X		
6417				
6418				s. 785
6419				s. 785
6420				s. 1629
6421				

10001
11000
90
4152

		13x18	18x24	24x30
6422		X		
6423				s. 1629 W.-Bln.
6424				
6425		X		
6426		X		
6427		XX		
6428				s. 1629
6429		XX		
6430			X	XX W.-Bln.
6431		X(F)	XX X	
6432				s. 6281
6433				s. 4908
6434				s. 6283
6435		XXX; ~~s. 3439~~	(.6588	
6436		XX	(1981)	
6437		s. 6436; X	(1981)	
6438				X
6439		XX (am 7.1.83 am SAS übergeben)		
6440		X	(.6588	
6441				s. 6283
6442				s. 6283
6443				s. 6283
6444				s. 6283
6445				s. 6283
6446				s. 6283
6447				s. 4909
6448				s. 4909
6449				s. 4909
6450				s. 4909
6451			XX	s. 4863
6452				s. 6352

10001
11000
90
152

		13x18	18x24	24x30
6453				
6454				s. 4908
6455				
6456				
6457				
6458				
6459				s. 6352
6460				
6461				
6462				
6463				s. 4908
6464				
6465				s. 6352
6466				
6467				X
6468				s. 6467
6469				s. 6283 A,B
6470				
6471				
6472				
6473				
6474				
6475				
6476				s. 6467
6477				
6478				s. 6283 A,B
6479				
6480				
6481				
6482				s. 6467
6483				

		13x18	18x24	24x30
6484				s. 6283 A,B; s.0467
6485				
6486				
6487				
6488				
6489				s. 0467
649o				
6491				
6492				
6493				
6494				s. 6467
6495				X
6496				
6497				
6498				
6499				s. 6495
6500				
6501				
6502				
6503				
6504				
6505				
6506				
6507				s. 6495
6508				
6509				
6510				s. 4909
6511				s. 4908
6512				s. 4908
6513				s. 6281
6514				s. 6281

		13x18	18x24	24x30
6515				s. 6281
6516				s. 6281
6517				s. 6281
6518				s. 6281
6519				s. 6352
6520				s. 4908
6521			s. 6093	s. 6281
6522				s. 6281
6523				s. 6281
6524			s. 10070	s. 6281
6525				
6526				
6527				
6528				
6529				s. 6323
6530				
6531				
6532				
6533				
6534				
6535				
6536				s. 6283
6537				s. 4776
6538				s. 4776
6539				s. 6283
6540				s. 4776
6541				s. 6283
6542				s. 4776
6543				s. 4776
6544				s. 4776
6545		X		s. 4776

		13x18	18x24	24x30
6546				s. 6283
6547				s. 4776a, s.6283
6548				s. 4776a, s.6283
6549				s. 4776a, s.6283
6550				s. 4776a; s.6291
6551				s.4776, s.4776a
6552				s. 4776a, s.4776
6553				s. 4776a; 6291
6554				s. 4776a, ~~s.4776~~
6555				s. 6286
6556				s. 6286
6557		X	X	s. 6286
6558				
6559				
6560				
6561		X		s. 6298
6562				
6563		X	X	
6564				s. 6300
6565				s. 4860
6566			X	s. 6286
6567				s. 4776
6568			X	s. 4863
6569				s. 4860
6570				s. 6286
6571				
6572				
6573				s. 6495
6574				
6575				
6576				s. 6325

10001
11000
4152

	13x18	18x24	24x30
6577			
6578			
6579			s. 6325
6580			
6581			
6582			
6583			
6584			s. 4908
6585			verschollen
6586			s. 6291
6587			s. 4860
6588	X	X	
6589		(.6588	
6590	s. 6439 b; X		
6591			s. 1007
6592	X		s. 1629 W.-B
6593			
6594	X	X	
6595	s. 6439 b		
6596		X x	
6597	s. 6253	X	
6598	X		
6599		X	
6600	X X	~~s. 2241~~; X	
6601		X	
6602	X X		
6603		X X	
6604	X (D), X, X.	(.6599	
6605		s. 2241 fehlt 12. 3. 75 Eff	
6606	s. 6253		
6607		(.6603 X	

	9x12	13x18	18x24	24x30
6608		X	} (.6603	
6609		X X		
6610		X	X	
6611		~~s. 6602~~ X	~~X~~	
6612		s. 6602	X	
6613			~~s. 2241~~	
6614		X	~~s. 2241~~	
6615		~~s. 6602~~ ; X		
6616				
6617				
6618				
6619				
6620				
6621				
6622				
6623				
6624				
6625				
6626				
6627		X		
6628	} (.3265	s. 3339		
6629		s. 3339		
6630				
6631		X X X	X	
6632		X		
6633				
6634				
6635				
6636		} s. 6602	X	
6637		X	X	
6638				

10001
11000
90
4152

	9x12	13x18	18x24	24x30
6639				
6640		s. 6602 X		
6641				
6642		X; 3D (F) X (D)	X 13. X (D) ~~4 10 9 IX~~	X + 1D
6643		~~X~~	1.65 93 ~~I XX~~	
6644		XXX		
6645				s. 762
6646				s. 762
6647	X			s. 1007
6648				verschollen
6649				X
6650				s. 6649
6651				~~s 6649~~
6652				
6653				
6654				s. 4776
6655				s. 1907
6656		X		
6657		XX		
6658		s. 4845; X		
6659		X		s. 1,753
6660		s. 6659		s. 582
6661		s. 6659	X	
6662		X	X	s. 9520
6663		X		
6664		X		
6665		s. 6663		
6666		XXXXXX		
6667		X	X (D)	
6668		X		
6669		s. 6664		

10001
11000
90
4152

		13x18	18x24	24x30
6670		s. 6664; XX		
6671			X	
6672		X	X	W-Blw,
6673		X	s. 2868	
6674		X		
6675	X		XX	
6676		X		s. 582
6677		s. 6676		s. 582
6678		s. 6676		
6679		s. 6676		
6680		s. 6659		s. 1007
6681		s. 6659		s. 1007
6682		X + 1 D		
6683		X	X	
6684				
6685			XX (1981)	
6686		xxxxxxxxx (kb);	X (.6685, X	
6687		s. 2589	(.6752	s. 1753
6688				s. 1907
6689				s. 1753
6690			(.6661	
6691		X		
6692			(.6671 X X (.4784) X	
6693				
6694		X	X	
6695		X		
6696			X	
6697		XX		
6698		X		
6699		XX		
6700		X		

1000
110

		13x18	18x24	24x30
6701		X	X	
6702				
6703		XX, 5D, 1F		
6704		s. 6674; 6697		
6705		X	X	
6706			X	
6707			l. 6706	
6708		X		s. 6649
6709			X	
6710		s. 6698		
6711		XX		
6712			X	s. 6286
6713				
6714			X	
6715		s. 6705		W-Bln.
6716		X		
6717		s. 6705		
6718		s. 6705		
6719		X X		
6720		X		
6721		XXX	X+2D IX X, XD,	
6722		XX (am 7.1.83 an SKS übergeb.)		
6723		s. 6720		
6724		X		
6725		s. 6676		s. 582
6726		s. 6676		s. 1007
6727			X	
6728			l. 6661	
6729			X	
6730	X	XX		
6731		X	l. 6671	

	9x12	13x18	18x24	24x30
6732			ſ.6671	
6733				
6734				
6735			ſ.6661	~~s. 582~~
6736		s.6658		
6737			ſ.6661	
6738				
6739				
6740			X	
6741				
6742				
6743	X	X		W.-Blr.
6744			ſ.6661	
6745				
6746				
6747		X; s.6768 XF?		
6748				
6749				
6750		s.6705; X	X	
6751			s.1712	s.4776
6752			X	
6753			ſ.6661	
6754				
6755			X	
6756			ſ.6661	
6757		X	X	
6758			ſ.6661	
6759			s.6752	s. 1753
6760				s. 1753
6761				s. 1907
6762		s.6722; X		

		13x18	18x24	24x30
6763		s. 6722, X		
6764		X	X	
6765		s. 6764	s. 6764	
6766				
6767			X	s. 6325
6768		X	XX	s. 4908
6769		s. 6768		s. 6325
6770		s. 6768		s. 4909
6771		s. 6768	s. 6767	s. 4909
6772		s. 6768		s. 6325
6773		s. 6768		s. 4909
6774		s. 6768		s. 4909
6775		s. 6768		s. 4909
6776		s. 6768		
6777		XX	X	
6778			a) X b) X	
6779		s. 6668, 6833	X	
6780				
6781				X
6782				X
6783				X
6784				X
6785				X
6786				X
6787		~~s. 6768~~		X
6788				X
6789				X
6790				X
6791				X
6792				X
6793				X

		13x18	18x24	24x30
6794				X
6795				X
6796				X
6797				X
6798				
6799				
6800		X		
6801				
6802		X		
6803				
6804				
6805			(.6661	
6806		X		
6807		s. 6659		
6808		s. 6708		s. 6649
6809			(.6706	
6810		s. 6743		s. 1007
6811			X + 1D	
6812				
6813		X		
6814		X		
6815		XX		
6816		s. 3201 ≅ XXX		
6817		s. 3314/15; X		
6818			} (.6661	
6819				
6820			X	
6821				
6822				
6823			s. 4592	
6824		XX		

10001
11000
90
4152

		13x18	18x24	24x30
6825				
6826				
6827				
6828			XX	
6829				
6830				
6831				
6832			(chem.!) s. 6767	
6833		s. 6816; XXX		
6834				
6835		X	(.6661	s. 582 W-Bln.
6836		X		
6837			(.6706	
6838		XXXX		Fehler s. 6342
6839		X		
6840		X		
6841				
6842				
6843		X		
6844				
6845		X	(.6661	s. 785
6846		s. 2589		s. 1753
6847		s. 2589 s. 2; XXX	X	
6848				
6849			(1981)	
6850				
6851				
6852				
6853				
6854				
6855		X		

10001
11000
90
152

		13x18	18x24	24x30
6856		X		s. 4909
6857				
6858				
6859				
6860		X		
6861		X		
6862		s. 6861		
6863			l. 6706	
6864			s. 6712	s. 6283
6865				s. 6325
6866				s. 6283
6867			s. 6712	s. 6283
6868				s. 4776
6869			l. 10767	s. 6286
6870				s. 6291
6871			s. 6712	
6872			s. 6767	s. 6352
6873				s. 6323
6874			s. 6712 / s. 10144	s. 4776
6875				s. 6286
6876				
6877				
6878				
6879				
6880				
6881				
6882				
6883				
6884				
6885				
6886				

10001
11000
90
4152

		13x18	18x24	24x30
6887			X	
6888				
6889				
6890				
6891				
6892				
6893			s. 4621	
6894				
6895				
6896				
6897				
6898			s. 4598	
6899		X		
6900			s. 4598	
6901			s. 4598	
6902				
6903		X	s. 4598	
6904		X	s. 4598	
6905			s. 4598	
6906				
6907			X	
6908				
6909				
6910				
6911				
6912				
6913				
6914				
6915				
6916				
6917				

		13x18	18x24	24x30
6918				
6919				
6920				
6921				
6922		X		
6923				
6924				
6925			X	
6926				
6927				
6928				
6929			X	
6930				
6931				
6932				
6933				
6934				
6935				
6936			X	
6937			s. 6936	
6938				
6939				
6940				
6941		XXF		
6942				
6943		XF		
6944				
6945				
6946		XF	X	
6947				
6948				

		13x18	18x24	24x30
6949				
6950				
6951				
6952				
6953				
6954				
6955			S. 4588	
6956				
6957			X	
6958				
6959			X	
6960				
6961				
6962				
6963				
6964				
6965				
6966				
6967				
6968				
6969				
6970				
6971				
6972				
6973				
6974				
6975				
6976				
6977			~~2781~~	
6978				
6979				

		13x18	18x24	24x30
6980				
6981				
6982				
6983				
6984				
6985			X	
6986		X		
6987				
6988				
6989				
6990				
6991				
6992				
6993				
6994				
6995				
6996				
6997				
6998				
6999				
7432 7000		X	X s. 2720	
10001		s. 10 000		
10002				
10003				
10004				
10005				
10006		X s. 4679		
10007				
10008				
10009				
10010				

		13x18	18x24	24x30
10011				
10012				
10013				
10014				
10015				
10016				
10017				
10018				
10019		X		
10020		XXXXX	XXXXX	
10021				
10022				
10023				
10024				
10025				
10026				
10027				
10028				
10029				
10030				
10031				
10032				
10033				
10034				
10035				
10036				
10037				
10038				
10039				
10040				
10041				

		13x18	18x24	24x30
10042				
10043				
10044				
10045				
10046		X		
10047				
10048				
10049				
10050				
10051				
10052				
10053				
10054		s. 10046		
10055				
10056				
10057				
10058				
10059				
10060				
10061				
10062				
10063				
10064				
10065				
10066				
10067				
10068				
10069				
10070			X	
10071			s. 10070	
10072				

		13x18	18x24	24x30
10073				
10074				
10075				
10076				
10077				
10078				
10079				
10080				
10081				
10082			s. 10070	
10083				
10084				
10085				
10086				
10087				
10088				
10089				
10090				
10091				
10092				
10093				
10094			s. 10102	
10095			s. 10070	
10096				
10097				
10098			s. 10070	
10099				
10100				
10101				
10102			X	
10103			s. 10102	

		13x18	18x24	24x30
10104				
10105				
10106			s. 10102	
10107				
10108				
10109			X	
10110				
10111				
10112				
10113				
10114				
10115				
10116				
10117				
10118				
10119				
10120				
10121			s. 10102	
10122				
10123				
10124				
10125				
10126				
10127				
10128				
10129				
10130				
10131				
10132				
10133				
10134			s. 10104	

		13x18	18x24	24x30
10135			s. 10 102	
10136			} s. 10109	
10137				
10138				
10139				
10140				
10141			} s. 10 102	
10142				
10143				
7144			X	
7145				
7146				
7147				
7148				
7149				
7150				
7151				
7152				
10153				
7154				
7155				
7156			} s. 10144	
7157				
7158				
7159				
7160				
7161				
7162				
7163				
7164				
7165				

		13x18	18x24	24x30
10166				
7167				
7168			s. 10144	
7169				
7170				
7171				
7172			11.10767	
7173				
7174				
10175				
7176				
7177				
7178				
7179				
7180				
7181				
7182				
7183				
7184			s. 10109	
7185				
7186				
10187				
7188				
7189				
7190				
7191				
7192				
7193				
7194				
7195				
7196				

		13x18	18x24	24x30
10197				
7198				
7199				
7200			s. 10109	
7201				
7202				
7203				
7204				
7205				
7206				
7207			X	
7208				
10209				
7210				
7211				
7212				
7213				
7214				
7215				
7216				
7217				
10218				
7219				
7220			s. 10207	
7221				
2722				
7223				
7224				
7225				
7226				
7227				

		13x18	18x24	24x30
10228				
7229				
7230				
7231				
7232				
7233				
7234			s. 10207	
7235				
7236				
7237				
7238				
7239				
10240				
7241				
7242				
7243				
7244				
7245				
7246				
7247				
7248				
7249				
10250				
7251				
7252				
7253				
7254				
7255				
7256				
7257		X		
7258				

		L3x18	18x24	24x30
10259				
7260			X	
7261			s. 10260	
7262				
7263				
7264		X		
7265				
7266			s. 10260	
7267				
7268		X		
7269				
7270				
10271				
7272				
7273			s. 10260	
7274				
7275				
7276				
7277				
7278		X		
7279				
10280		s. 10264		
10281		X		
7282		X		
7283		X		
7284				
7285		X		
7286		X		
7287				
7288			X	
7289				

		ł3x18	18x24	24x30
10290		.		
7291				
7292				
7293				
7294				
7295				
7296		X		
7297			s. 10288	
7298		X	s. 3459a, s. 3459b	
7299			s. 10288	
7300		s. 10 298		
7301				
7302		X		
10303				
7304		X		
7305		s. 10285		
7306				
7307		X		
7308		s. 10 296		
7309		X		
7310		X		
10311				
7312		X		
7313		s. 10 304		
7314				
7315		X		
7316		X		
7317		X		
7318		s. 10 309		
7319		X		
7320		s. 10 319		

		13x18	18x24	24x30
10321		X		
7322				
7323				
7324		X		
7325		X		
7326		s. 10302 IXX		
7327		X		
7328		s. 10315		
7329		s. 10327		
7330				
7331		X		
7332				
7333		s. 10307	s. 10288	
7334		X		
10335		s. 10317		
7336		X		
7337		s. 10336		
7338				
7339				
7340		s. 10334		
7341				
7342		s. 10316		
7343				
10344				
7345		s. 10321		
7346				
7347				
7348				
7349				
7350				
7351			X	

		13x18	18x24	24x30
10352				
7353		s. 10324		
7354				
7355		s. 10312		
7356				
7357		s. 10310		
7358				
7359		s. 10331		
7360				
7361				
7362		XKb		
7363				
7364		X		
10365				
7366				
7367				
7368				
7369				
7370				
7371				
7372				
7373				
7374				
10375				
7376				
7377				
7378				
7379				
7380				
7381		s. 10325		
7382				
7383				

		13x18	18x24	24x30
10384				
7385				
7386		X		
7387		s. 10386		
7388				
7389				
7390				
7391				
7392				
7393				
10394				
7395				
7396				
7397				
7398				
7399				
10400				
7401				
7402				
10403				
7404				
7405				
7406				
7407				
7408				
7409				
7410				
7411				
7412				
7413				
7414				

		13x18	18x24	24x30
10415				
7416				
7417				
7418				
7419				
7420				
7421				
7422				
7423				
7424				
7425				
7426				
7427				
7428				
7429				
10430				
7431				
7432				
7433				
7434				
7435				
7436				
7437				
7438				
7439				
10440				
7441				s. 4702
7442				
7443				
7444				
7445				

		13x18	18x24	24x30
10446				
7447				
7448				
7449		s. 3333		W.-Bln
7450			XX	
7451			}	
7452			} s. 10450	
7453			}	
7454				
7455			s. 10450	
7456				
7457			X	
7458			}	
7459			}	
10460			}	
7461			}	
7462			} s. 10457	
7463			}	
7464			} X	
7465			}	
7466			}	
7467			}	
7468			X	
7469			(. 10480	
10470			s. 10464	
7471			s. 10457	
7472			X	
7473			s. 10464	
7474			(. 10480	
7475			s. 10457	
7476			(. 10480	

		13x18	18x24	24x30
10477			s. 10457	
7478			X	
7479			s. 10457	
7480			X	
7481			} l. 10480	
7482				
7483			s. 10468	
7484			X	
7485			s. 10450	
7486				
7487				
7488			} l. 10484	
7489				
10490				
7491				
7492				
7493				
7494			} s. 10450	
7495				
7496				
7497				
7498			X	
7499				
7500				
10501				
7502				
7503				
7504			} l. 10498	
7505				
7506				
7507				

		13x18	18x24	24x30
10508			} (.10458	
7509				
7510				
7511				
7512				
7513				
7514				
7515				
7516				
7517				
7518				
7519			s. 10464	
10520				
7521			} s. 10472	
7522				
7523			s. 10464	
7524			} s. 10457	
7525				
7526			s. 10472	
7527			s. 10464	
7528			}	
7529				
10530				
7531				
7532			} s. 10472	
7533				
7534				
7535				
7536				
7537			s. 10464	
7538			s. 10472	

11000
90
152

		13x18	18x24	24x30
10539			s. 10472	
7540				
7541			s. 10464	
7542			s. 10472	
7543				
7544				
7545				
7546				
7547				
7548				
7549				
10550			s. 10464	
7551			s. 10478	
7552			s. 10472	
7553				
7554				
7555			s. 10472	
7556				
7557			10472	
7558				
7559				
10560				
7561				
7562				
7563			s. 10464	
7564			s. 10472	
7565				
7566				
7567				
7568				
7569			s. 10464	

11000
90
1152

		13x18	18x24	24x30
10570			s. 10472	
7571			s. 10478	
7572			s. 10472 IX	
7573			l. 10572	
7574				
7575				
7576				
7577			s. 10 468	
7578				
7579				
10580			l. 10572	
7581				
7582				
7583				
7584				
7585				
7586				
7587			s. 10468	
7588				
7589				
10590				
7591				
7592			s. 10472	
7593				
7594			s. 10468	
7595				
7596			s. 10457	
7597				
7598			s. 10468	
7599				
10600				

11000
90
1152

		13x18	18x24	24x30
10601				
7602			S. 10468	
7603				
7604			[.10480	
7605				
7606				
7607				
7608				
7609				
10610				
7611				
7612				
7613				
7614				
7615			S. 10468	
7616				
7617				
7618		S. 10846		
7619				
10620				
7621				
7622				
7623				
7624				
7625			[.6093 | S. 10468	
7626			S. 10468	
7627			[.10480	
7628			S. 10468	
7629				
7630			[.10480	
7631			[.10572	

11000

90

452

		13x18	18x24	24x30
10632				
7633				
7634			(.10572	
7635				
7636				
7637				
7638			s. 10468	
7639				
10640				
7641				
7642				
7643				
7644				
7645			(.10572	
7646				
7647				
7648				
7649				
10650				
7651				
7652				
7653			s. 10457	
7654			(.10572	
7655				
7656			s. 10457	
7657				
7658			(.10572	
7659				
7660				
7661			s. 10457	
7662				

11000

2152

		13x18	18x24	24x30
10663			} (.10572	
7664				
7665			S. 10457	
7666			(.10572	
7667			} S. 10457	
7668				
7669				
7670				
7671				
7672				
7673				
7674			} (.10478	
7675				
7676			} (.10480	
7677				
7678			(.10572	
7679			S. 10457	
10680			(.10480	
7681			(.10478	
7682			} (.10480	
7683				
7684			} S. 10468	
7685				
7686				
7687			} (.10480	
7688				
7689				
10690				
7691			S. 10472	
7692			} (.10480	
7693				

		13x18	18x24	24x30
10694			} (.10480	
7695				
7696			(.10478	
7697			} (.10480	
7698				
7699				
10700				
7701			(.10478	
7702			(.10480	
7703			(.10478	
7704			s. 10464	
7705			(.10478	
7706			} (.10480	
7707				
7708			s. 10464	
7709			} (.10478	
10710				
7711				
7712			} (.10480	
7713				
7714			(.10478	
7715			} s. 10464	
7716				
7717				
7718				
7719			} s. 10464	
10720				
7721			(.10480	
7722			(.10478	
7723			(.10480	
7724			(.10478	

11000

90

152

		13x18	18x24	24x30
10725			(.10478	
7726			(.10480	
7727			(.10484	
7728			s. 10464	
7729			(.10484	
7730			(.10480	
7731			} s. 10464	
7732				
7733			(.10478	
7734			s. 10472	
7735			(.10480	
7736			s. 10464	
7737			(.10480	
7738				
7739			}	
10740			} (.10478	
7741			}	
7742			}	
7743			}	
7744			s. 10464	
7745			(.10478	
7746			s. 10464	
7747				
7748			}	
7749			} s. 10464	
10750			}	
7751			}	
7752			s. 10472	
7753			(.10480	
7754			} s. 10472	
7755			}	

11000

90

152

	9x12	13x18	18x24	24x30
10756			} s. 10472	
757				
7758			s. 10464	
10759		X		
7760		X		
7761		X		
7762		s. 10772		
7763		X		
7764		s. 10763		
7765		X		
7766		X		
7767			X	
7768			}	
7769			} s. 10767	
10770			}	
7771			}	
7772		X		
7773		X		
7774		X		
7775		X		
7776		XX		W. - Bln.
7777			X	W. - Bln.
7778		X		
7779		X		
10780				
7781		X		
7782		X		
7783		X		
7784	X			
7785		X		
7786		X		
7787		X		

11000

1152

		13x18	18x24	24x30
10788		} s. 10787		
10789				
7790				
7791				
7792		} X		
7793				
7794				
7795				
7796				
7797				
7798			X	
7799			}	
10800				
10801				
10802			} (. 10798	
7803				
7804				
7805				
7806				
7807				
7808				
7809			X	
7810				
7811				
7812				
7813				
7814				
7815				
7816				
7817				
7818			X (s. 10839)	

11000

?

152

		13x18	18x24	24x30
10819				
7820				
7821				
7822			X (s. 10887), X	
7823				
7824				
7825				
7826			X	
7827				
7828				
7829				
10830				
7831			(.10826	
7832				
7833				
7834				
7835				
7836				
7837				
7838				
10839			X X (s. 10818)	
7840				
7841			X (s. 10818)	
7842			(.10835	
7843				
7844				
7845				
7846			X (s. 10818)	
7847		X		
7848				
7849				

11000

?

452

		13x18	18x24	24x30
10850		} s. 10 846		
7851				
7852				
7853			} (. 10839	
7854				
7855				
7856				
7857		s. 10846		
7858			} (. 10839	
7859				
10860				
7861				
7862		X		
7863		X		
7864		X		
7865		X		
7866		X		
7867		X		
7868		X		
7869				
10870				
7871				
7872				
7873				
7874				
7875				
7876			X	
7877				
7878				
7879		XX		
7880		s. 10879 bis X		

1100

		13x18	18x24	24x30
10881		s. 10879 ☆; 10880		
7882		s. 10879; s. 10879 ☆		
7883		} s. 10879 ☆; s. 10880		
7884				
7885				
7886		s. 10879; s. 10879 ☆		
7887		s. 10879 ☆; 10880	X (s. 10822), X	
7888		} s. 10879; s. 10879 ☆		
7889				
10890				
7891		} s. 10879 ☆; 10880		
7892				
7893				
7894		} s. 10862		
7895				
7896				
7897				
7898				
7899				
10900				
7901				
7902				
7903				
7904				
7905				
7906		} X		
7907				
7908				
7909				
7910				
7911			X	

		13x18	18x24	24x30
10912				
7913				
7914				
7915				
7916				
7917				
7918				
7919				
10920				
7921			C.10911	
7922				
7923				
7924				
7925				
7926				
7927				
7928				
7929				
10930				
7931				
7932		S. 10862		
7933				
7934				
7935				
7936		X		
7937		X		
7938				
7939				
7940		S. 10 937		
7941				
7942				

		13x18	18x24	24x30
10943				
7944				
7945				
7946		s. 10937		
7947				
7948				
7949		X		
10950			X	
7951			s. 10351	
7952				
7953				
7954			l. 10876	
7955				
7956				
7957				
7958				
7959			X	W. - Bln.
10960			X	
7961			(s. 11244, 11335)	
7962			X	
7963				
7964			X	
7965				
7966				
7967				
7968				
7969				
10970			s. 10974	
7971			X	
7972				
7973				

11000
90
152

		13x18	18x24	24x3o
10974			X(s. 10971)	
10975			X(s. 10971)	
10976			X(s. 10971)	
10977			X(s. 10971)	
10978				
10979				
10980				
10981			} (. 10950	
10982				
10983				
10984				
10985				
10986		X		
10987			X(s. 10989)	
10988				
10989			X(s. 10987)	
10990				
10991				
10992				
10993				
10994				
10995			~~X(s. 10948)~~	
10996				
10997			X(s. 10971)	
10998				
10999			X(s. 10971)	
11000			X(s. 10971	
11001				
11002				
11003				
11004				

		13x18	18x24	24x30
8005				
8006			X(3,10877)	
8007				
8008				
8009				
8010				
8011			X(3,10822), X	
8012				
8013			(.10876	
8014				
8015				
8016				
8017				
8018				
8019			s.9415	
8020				
8021				
8022				
8023				
8024				
8025			(.10876	
8026				
8027				
8028				
8029				
8030			s.9415	
8031				
8032				
8033				
8034				
8035				

		13x18	18x24	24x30
8036				
8037				
8038				
8039				
8040				
8041				
8042				
8043				
8044				
8045				
8046				
8047				
8048				
8049				
8050				
8051				
8052				
8053				
8054				
8055			X (J. 10822)	
8056				
8057				
8058				
8059				
8060				
8061				
8062				
8063				
8064				
8065			X (J. 10822) ; X	
8066				

		13x18	18x24	24x30
8067				
8068			X(3.10822), X	
8069				
8070				
8071				
8072				
8073				
8074			X(3.10822), X	
8075				
8076				
8077				
8078				
8079				
8080				
8081				
8082				
8083				
8084				
8085				
8086				
8087				
8088				
8089				
8090			X(3.10822), X	
8091		X		
8092				
8093				
8094				
8095			X(3.10818)	
8096				
8097				

		13x18	18x24	24x30
8098				
8099				
8100			X(1.10822), X	
8101				
8102				
8103				
8104				
8105				
8106				
8107				
8108				
8109				
8110				
8111				
8112			X(1.10822), X	
8113				
8114				
8115				
8116				
8117				
8118				
8119				
8120				
8121				
8122				
8123				
8124				
8125				
8126				
8127				
8128			X(1.10927)	

152

		13x18	18x24	24x30
8129				
8130				
8131				
8132				
8133				
8134				
8135				
8136				
8137				
8138				
8139				
8140				
8141			X(s. 10987)	
8142				
8143				
8144				
8145				
8146				
8147				
8148				
8149				
8150				
8151				
8152				
8153			X(s. 10818)	
8154				
8155				
8156				
8157				
8158				
8159				

		13x18	18x24	24x30
8160				
8161				
8162				
8163				
8164				
8165				
8166				
8167				
8168				
8169			X (1.10818)	
8170				
8171				
8172				
8173				
8174				
8175				
8176				
8177				
8178				
8179				
8180				
8181				
8182				
8183				
8184				
8185			X	
8186				
8187				
8188				
8189				
8190				

		13x18	18x24	24x3o
8191				
8192				
8193				
8194				
8195				
8196				
8197				
8198				
8199				
82oo				
82o1				
82o2				
82o3			X (J. 10987)	
82o4			X (J. 10987)	
82o5				
82o6				
82o7				
82o8				
82o9				
821o				
8211				
8212				
8213			X (J. 10818)	
8214				
8215				
8216				
8217				
8218				
8219				
822o				
8221				

		13x18	18x24	24x30
8222				
8223				
8224				
8225				
8226				
8227				
8228				
8229				
8230				
8231			X (J. 10818)	
8232			X (J. 10818)	
8233				
8234				
8235				
8236				
8237				
8238				
8239				
8240				
8241				
8242			X, (J. 10822) X	
8243				
8244				
8245				
8246			X (J. 10818)	
8247				
8248			X (J. 10818) (J. 10462, 11382)	
8249			X	
8250			X (J. 10971)	
8251				
8252				

90

1152

	9x12	13x18	18x24	24x30
8253				
8254				
8255				
8256				
8257				
8258				
8259				
8260				
8261				
8262				
8263				
8264				
8265				
8266				
8267				
8268				
8269		X		
8270				
8271	X			
8272				
8273		X		
8274			X	
8275			2 D	Xa+b
8276			X	
8277		X		
8278			X	
8279			1 D	
8280		XF	XX	
8281			X	
8282			Xa+b	
8283		X		

		13x18	18x24	24x30
18284		XF, X, X(D), X(D)	X, ~~XF~~, X, X,	
18285			X +2D	
18286			X	
18287			X	
18288				
18289				
18290				
18291			X	
18292			X	
18293			} (.) 11292	
18294				
18295			X X(F) X X	
18296		X(F) X(F), 1F	X	
18297		2F	X	
18298			X	
18299		3D	XXXX	
18300			XX +5D	
18301		3D(F); X(F); 1D(F);	1D	X + 5D
18302			XX	
18303			XXXX	
18304		X		
18305		3D; 1D(F)	10D (1981)	XXXXX
18306			XXXXXX	
18307		XX, 1D		
18308		XXX	XX	XX, 1D
18309			X X <Dia> X, X,	X
18310			X	XX
18311		2 Jr.	X	
18312		X		
18313			XX	
18314	X			

	9x12	13x18	18x24	24x30
18315	X		X	
18316			XXXXXXX	
8317			XX	
8318			X	
8319			X	
832o			X	
8321			X	
8322		XX		
18323			X	
18324			XX	
18325		XX		
18326		XF	XX	
18327		X		
18328		X		
18329		X		
18330		X		
18331		11329		
18332			X	
18333		XX		
18334			X	
18335			X M. 10962 S. 11249	
18336		X		
18337		X		
18338		11337		
18339		X		
18340		11328		
18341			XX	
18342			X	
18343		X		
18344			X	
18345			X	

		13x18	18x24	24x30
8346				
8347				
8348				
8349				
8350				
8351				
8352				
8353				
8354				
8355				
8356				
8357				
8358				
8359				
8360				
8361				
8362				
8363				
8364				
8365				
8366				
8367				
8368				
8369				
8370				
8371				
8372				
8373				
8374				
8375				
8376				

		13x18	18x24	24x30
8377				
8378				
8379				
8380				
8381				
8382				
8383				
8384				
8385				
8386				
8387				
8388				
8389				
8390				
8391				
8392				
8393				
8394			X	
8395			XX	
8396			XX	
8397			X	
8398			X (1982)	
8399			X	
8400				
8401				
8402				
8403				
8404				
8405				
8406				
8407				

		13x18	18x24	24x3o
8408				
8409				
8410				
8411				
8412				
8413				
8414				
8415				
8416				
8417				
8418				
8419				
8420				
8421				
8422				
8423				
8424				
8425				
8426				
8427				
8428				
8429				
8430				
8431				
8432				
8433				
8434				
8435				
8436				
8437				
8438				

		13x18	18x24	24x30
8439				
8440				
8441				
8442				
8443				
8444				
8445				
8446				
8447				
8448				
8449				
8450				
8451				
8452				
8453				
8454				
8455				
8456				
8457				
8458				
8459				
8460				
8461				
8462				
8463				
8464				
8465				
8466				
8467				
8468				
8469				

		13x18	18x24	24x30
8470				
8471				
8472				
8473				
8474				
8475				
8476				
8477				
8478				
8479				
8480				
8481				
8482				
8483				
8484				
8485				
8486				
8487				
8488				
8489				
8490				
8491				
8492				
8493				
8494				
8495				
8496				
8497				
8498				
8499				
8500				

		13x18	18x24	24x30
8501				
8502				
8503				
8504				
8505				
8506				
8507				
8508				
8509				
8510				
8511				
8512				
8513				
8514				
8515				
8516				
8517				
8518				
8519				
8520				
8521				
8522				
8523				
8524				
8525				
8526				
8527				
8528				
8529				
~~19~~8530		X	X1981/(1982)	
8531				

		13x18	18x24	24x3o
8532				
8533			(1981)	
8534				
8535				
8536				
8537				
8538				
8539				
854o				
8541				
8542				
8543				
8544				
8545				
8546				
8547				
8548				
8549				
855o			(1982)	
8551				
8552			(1982)	
8553			(1978)	
8554				
8555				
8556				
8557				
8558				
8559				
856o				
8561				
8562				

		13x18	18x24	24x30
8563				
8564			(1982)	
8565				
8566				
8567				
8568				
8569				
8570			X	
8571				
8572				
8573				
~~18~~8574			(1981)	
8575				
8576				
8577				
8578				
~~19~~8579			(1981) (1982)	
8580			(1982	
8581				
8582				
8583				
8584				
8585				
8586				
8587				
8588				
8589				
8590				
8591				
8592				
8593				

		13x18	18x24	24x30
8594				
8595				
8596				
8597				
~~1~~8598			(1982)	
8599			a, b, c, d (1989)	
8600				
8601				
8602				
8603				
8604				
8605				
1~~1~~8606			XXXX	
8607				
8608				
8609				
8610				
8611				
8612				
8613				
8614				
8615				
8616				
8617				
8618				
8619				
8620				
8621				
8622				
8623				
8624				

		13x18	18x24	24x30
8625				
8626				
8627				
8628				
8629				
8630				
8631				
8632				
8633				
8634				
8635				
8636				
8637				
8638				
8639				
8640				
8641				
8642				
8643				
8644				
8645				
8646				
8647				
8648				
8649				
8650				
8651				
8652				
8653				
8654				
8655				

		13x18	18x24	24x30
8656				
8657				
8658				
8659				
866o				
8661				
8662				
8663				
8664				
8665				
8666				
8667				
8668				
8669				
867o				
8671				
8672				
8673				
8674				
8675				
8676				
8677				
8678				
8679				
868o				
8681				
8682				
8683				
8684				
8685				
8686				

		13x18	18x24	24x30
8687				
8688				
8689				
869o				
8691				
8692				
8693				
8694				
8695				
8696				
8697				
8698				
8699				
87oo				
87o1				
87o2				
87o3				
87o4				
87o5				
87o6				
87o7				
87o8				
87o9				
871o				
8711				
8712				
8713				
8714				
8715				
8716				
8717				

		13x18	18x24	24x30
8718				
8719				
8720				
8721				
8722				
8723				
8724				
8725				
8726				
8727				
8728				
8729				
8730				
8731				
8732				
8733				
8734				
8735				
8736				
8737				
8738				
8739				
8740				
8741				
8742				
8743				
8744				
8745				
8746				
8747				
8748				

		13x18	1x24	24x3o
8749				
875o				
8751				
8752				
8753				
8754				
8755				
8756				
8757				
8758				
8759				
876o				
8761				
8762				
8763				
8764				
8765				
8766				
8767				
8768				
8769				
877o				
8771				
8772				
8773				
8774				
8775				
8776				
8777				
8778				
8779				

		13x18	18x24	24x30
8780				
8781				
8782				
8783				
8784				
8785				
8786				
8787				
8788				
8789				
8790				
8791				
8792				
8793				
8794				
8795				
8796				
8797				
8798				
8799				
8800				
8801				
8802				
8803				
8804				
8805				
8806				
8807				
8808				
8809				
8810				

		13x18	18x24	24x30
8811				
8812				
8813				
8814				
8815				
8816				
8817				
8818				
8819				
882o				
8821				
8822				
8823				
8824				
8825				
8826				
8827				
8828				
8829				
883o				
8831				
8832				
8833				
8834				
8835				
8836				
8837				
8838				
8839				
884o				
8841				

		13x18	18x24	24x3o
8842				
8843				
8844				
8845				
8846				
8847				
8848				
8849				
885o				
8851				
8852				
8853				
8854				
8855				
8856				
8857				
8858				
8859				
886o				
8861				
8862				
8863				
8864				
8865				
8866				
8867				
8868				
8869				
887o				
8871				
8872				

		13x18	18x24	24x30
8873				
8874				
8875				
8876				
8877				
8878				
8879				
8880				
8881				
8882				
8883				
8884				
8885				
8886				
8887				
8888				
8889				
8890				
8891				
8892				
8893				
8894				
8895				
8896				
8897				
8898				
8899				
8900				
8901				
8902				
8903				

		13x18	18x24	24x30
8904				
8905				
8906				
8907				
8908				
8909				
8910				
8911				
8912				
8913				
8914				
8915				
8916				
8917				
8918				
8919				
8920				
8921				
8922				
8923				
8924				
8925				
8926				
8927				
8928				
8929				
8930				
8931				
8932				
8933				
8934				

		13x18	18x24	24x30
8935				
8936				
8937				
8938				
8939				
894o				
8941				
8942				
8943				
8944				
8945				
8946				
8947				
8948				
8949				
895o				
8951				
8952				
8953				
8954				
8955				
8956				
8957				
8958				
8959				
896o				
8961				
8962				
8963				
8964				
8965				

		13x18	18x24	24x3o
8966				
8967				
8968				
8969				
897o				
8971				
8972				
8973				
8974				
8975				
8976				
8977				
8978				
8979				
898o				
8981				
8982				
8983				
8984				
8985				
8986				
8987				
8988				
8989				
899o				
8991				
8992				
8993				
8994				
8995				
8996				

18997				
18998				
18999				
9001 12000				
9001 12001				
9 12002		X		
9 12003			X	
9 12004		X		
9 12005				
9 12006				
9007				
9008				
9009				
9010				
9011				
9012				
9013				
9014				
9015				
9016				
9017				
9018				
9019				
9020			S. 4648 und 4658 X	
9021				
9022				
9023				
9024				
9025		X X F	X X F	
9026				
9027		X X F	X X F	

		13x18	18x24	24x30
9028				
12 9028				
9029				
9030				
9031				
9032		X		
9033				
9034				
9035				
9036				
9037				
9038			X	
9039				
9040				
9041			X	
9042			XD	
9043				
9044				
9045				
9046				
9047				
9048				
9049				
9050			XX (1987)	
9051				
9052				
9053				
9054				
9055				
9056				
9057		X		
9058				

		13x18	18x24	24x30
9059				
9060				
9061				
9062				
9063				
9064				
9065		XF	S.4640 X	
9066				
9067		X F X F	X X	
9068			S.4598	
9069				
9070				
9071				
9072				
9073		X		
9074				
9075		X		
9076				
9077				
9078		X X F	X	
9079				
9080				
9081				
9082				
9083				
9084		X F	X	
9085		X F		
9086				
9087				
9088				
9089				

		13x18	18x24	24x30
9090				
9091				
9092				
9093				
9094				
9095		X F		
9096				
9097				
9098				
9099				
9100				
9101				
9102				
9103				
9104				
9105				
9106			X (1970)	
9107				
9108				
9109				
9110			(1981)	
9111			X	
9112			X (1970)	
9113				
9114			X (1970)	
9115				
9116			X (1970)	
9117				
9118			A. 9084	
9119				
9120				

	9x12	13x18	18x24	24x30
9121			X	
9122			X(s.9121a)	
9123		X		
9124				
9125		X		
9126				
9127				
9128				
9129				
913o				
9131				
9132				
9133				
9134			X	
9135		2D	X	
9136		X	XXX	
9137			X	
9138				
9139			X	
914o				
9141				
9142				
9143				
9144		X		
9145		X		
9146				
9147				
9148		X	X	
9149				
915o		X		
9151	X	X	1.6661	

		13x18	18x24	24x30
9152			} (.6661	
9153				
9154				
9155		XX		
9156				↑.4908
9157				↑.6291
9158				
9159				
9160				
9161				
9162				
9163				
9164				
9165		X		
9166				
9167				
9168				
9169				
9170				
9171				
9172				
9173				
9174				
9175			X	
9176				
9177				
9178				
9179		XXX(R)		
9180		X	X	
9181		X	9180	
9182		XF s. 9188	X 9180	

		13x18	18x24	24x30
9183		s. 9179	X	
9184				
9185		s. 9179 X(D F)	X (D) 9180	
9186				
9187				
9188		X F vicino 9182 XX (D) XF	X 9180	
9189				
9190				
9191				
9192				
9193				
9194				
9195				
9196				
9197				
9198			X	
9199				
9200				
9201		X		
9202				
9203				
9204		X		
9205				
9206				
9207		X		
9208				
9209				
9210				
9211				
9212			s. 4650	
9213				

		13x18	18x24	24x30
9214				
9215		X F		
9216				
9217				
9218				
9219		X		
9220			s. 9225	
9221			X	
9222			s. 9221; s. 9223	
9223			X	
9224				
9225			X	
9226				
9227			X	
9228		X	s. 9227	
9229		X		
9230			X	
9231			X	
9232			s. 9231	
9233				
9234				
9235				
9236		X		
9237			X	
9238			Xb	
9239			Xa	
9240			X	
9241			s. 9240	
9242			X X	
9243			X	
9244			s. 9243	

	9x12	13x18	18x24	24x30
9245			X b	
9246				
9247			X X	
9248			X	
9249			X	
9250			X	
9251			X + 1D	
9252		X		
9253		X	XX	
9254			X	
9255				
9256				
9257		X	} 9254	
9258				
9259			X	
9260				
9261			s. 9254	
9262			X	
9263			s. 9262	
9264	29	XX	s. 9254	
9265				
9266				
9267				
9268				
9269				
9270			XD, XD, XD, XD, X	
9271		X		
9272			} s. 9262	
9273				
9274				
9275				

	9x12	13x18	18x24	24x30
9276			} s. 9259	
9277				
9278				
9279			s. 9262	
9280				
9281			s. 9254	
9282			} s. 9259	
9283				
9284			X	
9285				
9286		X		
9287				
9288				
9289				
9290	X			
9291				
9292		s. 4304	s. 3308	
9293		X		
9294	X			W.-Bln.
9295		XX	天 s. 9148	
9296	s. 6743			W.-Bln.
9297				
9298				s. 1007 W.-Bln.
9299				s. 762
9300	X			W.-Bln.
9301			X	
9302			} s. 9301	
9303				
9304			1D	
9305			} s. 9301	
9306			X	

		13x18	18x24	24x30
9307			s. 9301 X	
9308		X		
9309				
9310			X	
9311			} s. 9310	
9312				
9313				
9314			s. 9301	
9315				
9316				
9317				
9318			X + 1D	
9319		} X		
9320				
9321				
9322				
9323				
9324			X	
9325				
9326				
9327				
9328				
9329				
9330				
9331				
9332				
9333				
9334				
9335				
9336				
9337				

		13x18	18x24	24x30
9338				
9339				
9340				
9341		s. 9308		
9342		s. 9308		
9343				
9344		s. 9308		
9345			X	
9346			X	
9347				
9348				
9349				
9350				
9351				
9352				
9353		X		
9354		XX	X	X
9355		X	X	
9356		X		
9357		X	X	
9358		X.		s. 1007
9359			s. 9383	
9360			X	
9361			} s. 9360	
9362				
9363			s. 9148	
9364		X.		
9365			} s. 9148	
9366		s. 9148		
9367			s. 9360	
9368			X	

	9x12	13x18	18x24	24x30
9369		+		
9370				
9371				
9372		X	s. 9368	
9373				
9374		X		
9375	+			
9376			s. 9148	
9377			X	
9378				
9379		+++	s. 9377	
9380				
9381				
9382				
9383			X	
9384				
9385			s. 9383	
9386				
9387				
9388				
9389				
9390	XX			
9391				
9392				
9393				
9394				
9395				
9396				
9397		X		
9398		XX	X	
9399		X		

		13x18	18x24	24x30
9400		XXX		
9401		X	X	
9402				
9403			X	
9404		X		
9405		s. 3339		
9406		X		
9407		X		
9408		X		
9409		X		
9410		X2		
9411				
9412				
9413				
9414				
9415			XX	
9416				
9417				
9418				
9419				
9420		XXX		
9421				
9422				
9423				
9424				
9425		XX		
9426		X		
9427				
9428				
9429				
9430				

	9x12	13x18	18x24	24x30
9431				
9432				
9433				
9434				
9435				
9436				
9437				
9438				
9439				
9440	X			
9441				
9442		X		
9443				
9444				
9445		X		
9446				
9447		X		
9448		X		
9449		X		
9450				
9451		XXX		
9452				
9453				
9454				
9455		X		
9456		XX		
9457		XX		
9458				
9459				
9460	X			
9461				

		13x18	18x24	24x30
9462		XX		
9463		X²		
9464		X		
9465		s. 6545		s. 6298 | X
9466				s. 4776
9467				s. 6286 } s. 9465
9468				s. 4776
9469				s. 6286
9470		s. 6545		s. 6298
9471				s. 6352 | X
9472			l. 6093	s. 4908
9473				s. 6281
9474				} s. 947
9475				s. 6281
9476				s. 4909
9477				s. 4908
9478				s. 4776 } s. 9465 } s. 947
9479				s. 4909 }
9480				s. 6325 } s. 9471
9481				s. 6281
9482				} s. 6300 } s. 9465
9483				
9484				s. 6286
9485				s. 6286 | s. 9471
9486		X		
9487		X		s. 4863
9488			X	
9489				
9490			} s. 9488	
9491				
9492				

		13x18	18x24	24x30
9493				s. 6325
9494				
9495				
9496				
9497				
9498			s. 9488	
9499				
9500				
9501				
9502				
9503				
9504				
9505				
9506				
9507				
9508			X	s. 4776
9509				s. 6286
9510			s. 9508	s. 6286
9511				s. 6286
9512				s. 6291
9513				
9514			s. 9508	s. 6286
9515		X		s. 4860
9516		X + 2D	X	
9517		X		
9518		s. 9451		
9519		X		
9520		X		X
9521				s. 4908 | X
9522				s. 6286 | 9520
9523				s. 9520

		13x18	18x24	24x30
9524				s. 6291 } s. 9521
9525				s. 6286 }
9526				s. 9521
9527				s. 6352
9528				} s. 6325 X
9529				1 s. 9528
9530				s. 4908 }
9531				s. 4908 }
9532				s. 4909 } s. 9521
9533				s. 6286 }
9534				s. 6352 }
9535				} s. 6325
9536				
9537				
9538				s. 6325 }
9539				} s. 9528
9540				
9541				
9542				} s. 6325 }
9543				}
9544				}
9545				}
9546				}
9547				}
9548				s. 6325 }
9549				s. 4776 X
9550				s. 6325 } s. 9528
9551				
9552				s. 6286 s. 9541
9553				s. 6325 s. 9528
9554				s. 6286 s. 9541

	9x12	13x18	18x24	24x30
9555				s. 6291
9556				s. 6283
9557				s. 4776
9558				s. 6323
9559				s. 6283
956o				
9561				s. 6323
9562				s. 4776
9563				s. 6300
9564				s. 6323
9565				s. 6283
9566				
9567				s. 4776
9568		X		
9569		X		
957o				s. 6352
9571				s. 4909
9572				s. 6281
9573				
9574		X		
9575			X	s. 6291
9576			s. 9575	s. 6291
9577				s. 6298
9578			s. 9575	s. 6323
9579				s. 6291
958o		X		s. 4860
9581				
9582	X			W.-Bln.
9583		X		s. 10 07 W.-Bln.
9584				s. 6352
9585				s. 6298

s. 9548

		13x18	18x24	24x30
9586				s. 4909
9587				s. 6281
9588				s. 4908
9589				s. 6281
9590				s. 6298
9591			s. 10102	
9592				s. 6323
9593				s. 6286 s. 9549
9594				s. 4776
9595				
9596		XX		
9597		s. 9596		
9598				
9599				
9600				
9601			X	
9602				
9603				
9604			s. 10767	
9605				
9606		s. 3333		
9607		X		
9608		X	X	
9609				
9610				
9611		X		
9612		X		
9613		s. 9611		
9614				
9615				
9616				

		13x18	18x24	24x30
9617		}		
9618		} X		
9619		}		
9620			X	
9621		X		
9622		X		
9623				
9624		X		
9625		X		
9626		X		s. 4863
9627				
9628			X	
9629		X		
9630			XX + 39	
9631				
9632		s. 4262		
9633				W-Bln.
9634				"
9635				"
9636				"
9637				"
9638				"
9639				"
9640				"
9641				"
9642				"
9643				"
9644		XF. ?	X	
9645		X		W.-Bln
9646		X		"
9647				"

	9x12	13x18	18x24	24x30
9648				W. - Blu
9649				"
9650		X		
9651				W. - Blu,
9652				"
9653			X	
9654		X		
9655		X		
9656		X		
9657		X		
9658			X	
9659			X	
9660		XXX		
9661		s. 9660; X		
9662		X	X	X
9663		X		
9664		s. 9661, s. 9663		
9665		X	X	
9666	X	X		
9667		X		X
9668		s. 9667		
9669			X	
9670			X	
9671				
9672		X		
9673				
9674			s. 9670	
9675				
9676		X		
9677				
9678				

		13x18	18x24	24x30
9679				
9680				
9681				
9682				
9683				
9684				
9685				
9686			s. 9670	
9687		X		
9688		s. 9687		
9689		s. 9665		
9690				
9691		X		
9692		XX		
9693		X		
9694		s. 9667		
9695		X + 1D		
9696		X		
9697				
9698				
9699				
9700				
9701				
9702				
9703				
9704				
9705		XXX	X	
9706		XX	X	
9707		X		
9708		XXX		
9709		X		

		13x18	18x24	24x30
9710		XX		
9711		XX		
9712		XX		
9713		s. 9115	X	
9714		XX		
9715		XXXXF		
9716		X		
9717				
9718				
9719				
9720				
9721				
9722				
9723		X		
9724		s. 9723		
9725				
9726				
9727				
9728				
9729				
9730				
9731				
9732				
9733				
9734				
9735				
9736				
9737		X		
9738		XX		
9739		X		
9740				

		13x18	18x24	24x30
9741				
9742				
9743		XX		
9744				
9745				
9746		X		
9747		s. 9746		
9748		s. 9746		
9749				
9750				
9751		X		
9752				
9753				
9754				
9755			X	
9756			s. 9755	
9757				
9758				
9759				
9760		X		
9761				
9762				
9763				
9764				
9765				
9766				
9767		X		
9768			s. 9713	
9769			X	
9770				
9771				

		13x18	18x24	24x30
9772				
9773				
9774				
9775				
9776		X		
9777				
9778				
9779			X	
9780			s. 9779	
9781				
9782				
9783				
9784			X	
9785		X		
9786		X		
9787		X		
9788				
9789		s. 9712		
9790		s. 9760		
9791			s. 9769	
9792		X		
9793		X		
9794		X	s. 9755	
9795			s. 9713	
9796				
9797			s. 9779	
9798			s. 9779	
9799				
9800			s. 9779	
9801		s. 9794	s. 9755	
9802				

		13x18	18x24	24x30
9803				
9804		XXX		
9805				
9806				
9807				
9808				
9809				
9810				
9811				
9812			s. 9713	
9813				
9814			s. 9784	
9815				
9816			s. 9713	
9817				
9818				
9819				
9820			s. 9779	
9821				
9822				
9823				
9824				
9825				
9826		XX		
9827		XXX	X	
9828		X		
9829		XX		
9830		X		
9831		X		f. 9662
9832		X + D	X	
9833		X		

		13x18	18x24	24x30
9834				
9835		X		
8936		XX		
9837			X	
9838		X	X	
9839				
984o			} s. 9713	
9841				
9842				
9843				
9844				
9845				
9846				
9847				
9848				
9849				
985o				
9851				
9852				
9853				
9854				
9855				
9856				
9857				
9858		s. 9794		
9859			s. 9769	
986o				
9861				
9862				
9863		X		f. 9662
9864				

	9x12	13x18	18x24	24x30
9865				
9866				
9867				
9868				
9869				
9870				
9871			s. 9755	
9872			s. 9784	
9873	X			
9874		s. 9794		
9875				
9876		X		
9877				
9878				
9879		s. 9794		
9880				
9881				
9882				
9883				
9884				
9885				
9886				
9887				
9888		X		
9889				
9890				
9891				
9892		s. 9793	s. 9755	
9893				
9894		s. 9767		
9895			s. 9755	

		13x18	18x24	24x30
9896				
9897		s. 9760		
9898			s. 9669 X s. 4790	
9899		X		(.9662
9900		X		
9901				
9902				
9903		X		
9904		X		} (.9662
9905		X	XX	
9906				
9907		s. 9904	X s. 9213	} (.9662
9908		XX		
9909		X		
9910		X		
9911		X	X	
9912		X		
9913		s. 9863	X (9987)	(.9662
9914				
9915		X		
9916			X	
9917				
9918		X + 3 D	X	
9919				
9920				
9921		X (9971)		
9922				
9923		XX	X	
9924			s. 9926	
9925		X		
9926			X	

		13x18	18x24	24x30
9927				
9928				
9929				
9930				
9931		X		
9932		X		
9933		X		
9934		X		
9935		X		
9936		X		
9937				
9938				
9939				
9940				
9941		X		
9942				
9943				
9944				
9945				
9946				
9947			X	
9948			s. 9947	
9949			X	
9950				
9951				
9952				
9953		X		
9954		X		
9955				
9956				
9957		s. 9661		

		13x18	18x24	24x30
		Deutsch und Jtalienisch		AE Platten
9958	"	X	X	
59	"	X	X	
60	"	X	X	
61	"	s. 9960	X	
62	"	X	X	
63	"	X	X	(.9662
7				
65	"	X		
66	"	X		(.9662
67	"	s. 9966	X	
68	"	s. 9963		X
12	"		X X	
70	"		X	
71		s. 9921		
15				
73	"	X	X	
17				
18	"		X	X
70	"	X		X
77		X		
9978	"		X X X X	
9979	"	X	X	
9980		X		
9981	"	X		
9982	"	X	X	
26	"		X	
27	"		X	
28			1 D	
29				
87	"	X	X	

		13x18	18x24	24x30
		Deutsch und Jtalienisch		AE Platten
88				
32				
33				
34	i		X	
35	i	X		
93	i	X		
9994				
9995		X		
9996	i	X		
9997		X		
9998	i	X	X	
9999		X		
10000		X		
43	i		X	
44	i	X		
45				
46	i	X		
47	i		X	
48	i		X X X	
49	i		X	
50				
51	i	X		
52	i	X X		
53				
54				
55	i	X		
56	i	X		
57	i		S. 47	
58	i	X		
59	i		X	
60	i		X	

		13x18	18x24	24x30
		Deutsch und Jtalienisch		AE Platten
61	i		X	
62	i	X		
63	i	X		
64				
65				
66	i	X		
67	i		X	
68	i		X	
69	i	X X		
70				
71	i		X	
72	i		X	
73				
74				
75				
76	i		X	
77	i	X	X	
78	i	X		
79	i		X	
80	i	X		
81				
82				
83	i	X		
84				
85	i	X		
86				
87				
88				
89	i		X	
90	i		X	

		13x18	18x24	24x3o
		Deutsch und	Jtalienisch	AE Platten
91				
92				
93				
94	ir	X		
95				
96				
97				
98	ir			
99	ir		X	
1oo				
1o1	ir	X		
1o2	ir	X X	X X X	
1o3		S. 1o2		
1o4	ir	X X X	X X	X
1o5				
1o6				
1o7	ir	X		
1o8				
1o9				
11o				
111				
112				
113				
114	ir	X		
115				
116	ir		X X	
117				
118				
119				
12o				

		13x18	18x24	24x3o
		Deutsch und	Jtalienisch	AE Platten
121				
122	〃		X	
123	〃	X		
124	〃	X		
125				
126	〃	X		
127				
128	〃	X		
129	〃	X		
13o	〃	X		
131				
132				
133	〃			X
134				
135				
136				
137	〃	X		
138				
139	〃	X		
14o	〃	X		
141	〃		X	
142	〃	X		
143	〃	X X		
144	〃	X		
145				
146				
147	〃	X X	X	
148	〃		X	
149	〃	X	X	
15o	〃	X		

		13x18	18x24	24x30
		Deutsch und Jtalienisch		AE Platten
151	w	X		
152	w	X		
153	w	X		
154	w	X		
155	w	X X		
156				
157				
158	w	X		
159	w		X	
160	w	X		
161				
162	w	X		
163	w	X	X	
164				
165	w		X	
166				
167	w		X	
168	w		S. 163	
169	w		S. 163	
170	w		S 163	
171	w		X S. 400	
172	w	X	X	
173	w	X		
174	w	X		
175	w	X		
176				
177				
178	w	X		
179				
180	i		X	

		13x18	18x24	24x30
		Deutsch und	Jtalienisch	AE Platten
181				
182	v	X		
183	v		X	
184	v		X	
185	v		X	
186	v		X	
187	v		X	
188	v		X	
189	v		X	
19o	v		X	
191	i		X	
192	i	X		
193				
194	i		X	
195	i	X X		
196				
197	i		X	
198	v			X
199	v		X X	
2oo	v		X X	
2o1				
2o2	v			X
2o3	i	X		
2o4				
2o5				
2o6				
2o7	i	X		
2o8				
2o9	i	X		
21o	i	X		

4152

		13x18	18x24	24x30
		Deutsch und	Jtalienisch	AE Platten
211	i		X	
212	i		X	
213	i	X		
214				
215	i	X		
216	ie		X	
217	ie	X X		
218				
219				
22o	ie		X	S 159
221	ie		X	
222	ie		X	
223	ie			
224			X	
225	ie		X	
226				
227	ie	X		
228	ie		X	
229				
230				
231	ie	X		
232	ie	X		
233	ie	X		
234				
235				
236				
237				
238	ie		X	
239	i		X X	
240	i		X	

2152

		13x18	18x24	24x3o
		Deutsch und	Jtalienisch	AE Platten
241	i		X	
242	i		X	
243	i		X	
244				
245	i	X		
246	i		X	
247				
248				
249				
25o	i	X	X	
251	i	X	X	
252	i	X		
253	i		X X	
254	i		X	
255	i		X	
256	i		X	
257				
258	i		X	
259	i	X		
26o	i		X	
261				
262				
263				
264				
265				
266	i			S. 171
267				
268				
269	i	X	X	
27o	i	X		

152

		13x18	18x24	24x30
		Deutsch und Jtalienisch		AE Platten
271	"	X		
272				
273				
274	"		X	
275	"	X		
276				
277	"	X		
278				
279				
28o	"	X		
281				
282				
283				
284	"		X	
285	"			X
286	"	X		
287	"	X		
288				
289	"	X		
290	"	X		
291				
292	"	X		
293				
294				
295	"		X	
296				
297	"	X		
298	"	X		
299	"		X	
300				

S. 299

1/52

		13x18	18x24	24x30
		Deutsch und Jtalienisch		AE Platten
301				
302	〃		X	
303	〃	X X X		
304				
305				
306				
307				
308	〃	X X X X X X X X		
309				
310	〃		X	
311				
312	〃		X	
313				
314	〃		X X	
315	〃		X	
316	〃		X	
317				
318	〃	X		
319	〃	X		
320				
321	〃		X	
322	〃		X	
323	〃	X		
324	〃		X	
325			S. 324	
326	〃	X		X
327	〃	X		
328	〃		X	
329	〃		X	
330	〃		X S. 171	X

			13x18	18x24	24x30
			Deutsch und Jtalienisch		AE Platten
	331				
	332				
	333				
	334				
	335				
	336				
	337				
	338				
	339				
	34o				
	341				
	342				
	343				
	344				
	345				
	346				
	347				
	348				
	349				
	35o				
	351				
	352				
	353				
	354				
	355				
	356				
	357				
	358				
	359				
	36o				

		13x18	18x24	24x3o
		Deutsch und Jtalienisch		AE Platten
361				
362				
363				
364				
365				
366				
367				
368				
369				
37o				
371				
372				
373				
374				
375				
376				
377				
378				
379				
38o				
381				
382				
383				
384				
385				
386				
387				
388				
389				
39o				

		13x18	18x24	24x3o
		Deutsch und	Jtalienisch	AE Platten
391				
392				
393				
394				
395				
396				
397				
398				
399				
4oo				
4o1				
4o2				
4o3				
4o4				
4o5				
4o6				
4o7				
4o8				
4o9				
41o				
411				
412				
413				
414				
415				
416				
417				
418				
419				
42o				

		13x18	18x24	24x3o
		Deutsch und Jtalienisch		AE Platten
421				
422				
423				
424				
425				
426				
427				
428				
429				
43o				
431				
432				
433				
434				
435				
436				
437				
438				
439				
44o				
441				
442				
443				
444				
445				
446				
447				
448				
449				
45o				

		13x18	18x24	24x3o
		Deutsch und	Jtalienisch	AE Platten
451				
452				
453				
454				
455				
456				
457				
458				
459				
46o				
461				
462				
463				
464				
465				
466				
467				
468				
469				
47o				
471				
472				
473				
474				
475				
476				
477				
478				
479				
48o				

		13x18	18x24	24x30
		Deutsch und	Jtalienisch	AE Platten
481				
482				
483				
484				
485				
486				
487				
488				
489				
490				
491				
492				
493				
494				
495				
496				
497				
498				
499				
500				
501				
502				
503				
504				
505				
506				
507				
508				
509				
510				

		13x18	18x24	24x3o
		Deutsch und	Jtalienisch	AE Platten
511				
512				
513				
514				
515				
516				
517				
518				
519				
52o				
521				
522				
523				
524				
525				
526				
527				
528				
529				
53o				
531				
532				
533				
534				
535				
536				
537				
538				
539				
54o				

		13x18	18x24	24x30
		Deutsch und	Jtalienisch	AE Platten
	541			
	542			
	543			
	544			
	545			
	546			
	547			
	548			
	549			
	55o			
	551			
	552			
	553			
	554			
	555			
	556			
	557			
	558			
	559			
	56o			
	561			
	562			
	563			
	564			
	565			
	566			
	567			
	568			
	569			
	57o			

2152

		13x18	18x24	24x30
		Deutsch und	Jtalienisch	AE Platten
571				
572				
573				
574				
575				
576				
577				
578				
579				
58o				
581				
582				
583				
584				
585				
586				
587				
588				
589				
59o				
591				
592				
593				
594				
595				
596				
597				
598				
599				
6oo				

		13x18	18x24	24x30
		Deutsch und Jtalienisch		AE Platten
601				
602				
603				
604				
605				
606				
607				
608				
609				
610				
611				
612				
613				
614				
615				
616				
617				
618				
619				
620				
621				
622				
623				
624				
625				
626				
627				
628				
629				
630				

		13x18	18x24	24x3o
		Deutsch und	Jtalienisch	AE Platten
631				
632				
633				
634				
635				
636				
637				
638				
639				
64o				
641				
642				
643				
644				
645				
646				
647				
648				
649				
650				
651				
652				
653				
654				
655				
656				
657				
658				
659				
66o				

		13x18	18x24	24x3o
		Deutsch und	Jtalienisch	AE Platten
661				
662				
663				
664				
665				
666				
667				
668				
669				
67o				
671				
672				
673				
674				
675				
676				
677				
678				
679				
68o				
681				
682				
683				
684				
685				
686				
687				
688				
689				
69o				

		13x18	18x24	24x3o
		Deutsch und	Jtalienisch	AE Platten
691				
692				
693				
694				
695				
696				
697				
698				
699				
7oo				
7o1				
7o2				
7o3				
7o4				
7o5				
7o6				
7o7				
7o8				
7o9				
71o				
711				
712				
713				
714				
715				
716				
717				
718				
719				
72o				

2152

1/52

~~Kaiser Friedrich Museums-Verein~~ (~~M~~ Platten)

Neue Erwerbungen

			13x18	18x24	24x30
11 299	1	~~1/52~~	3 D	XX ~~+ 4 D~~ XX	
11300	2	~~1/53~~		XX + 5D	
11301	3	~~2/53~~	3D(F.); X(F.); 1D(F.);	1D	X + 5D
11302	4	~~3/53~~		XX	
11303	5	~~4/53~~		XXXX	
11304	6	~~1/54~~	X		
11305	7	~~2/54~~	3D; 1D(F)	~~3D~~ 10 D; ~~1D(F)~~	XXXXX
11306	8	~~3/54~~		XXXXXX	~~XX~~
11307	9	~~4/54~~	X		
11308	10	~~5/54~~	XXX	XX	X~~X~~X, 1 D
11309	11	~~4/55~~			X
11310	12			X	XX
11311	13			X	
11312	14		X		
	15				
	16				
	17				
	18				
	19				
	20				
	21				
	22				
	23				
	24				
	25				
	26				
	27				
	28				
	29				
	30				

Kaiser Friedrich-Museums-Verein (M Platten)

		13x18	18x24	24x3o
31				
32				
33				
34				
35				
36				
37				
38				
39				
4o				
41				
42				
43				
44				
45				
46				
47				
48				
49				
5o				
51				
52				
53				
54				
55				
56				
57				
58				
59				
6o				

Kaiser Friedrichs-Museums-Verein (M Platten)

		13x18	18x24	24x3o
61				
62				
63				
64				
65				
66				
67				
68				
69				
7o				
71				
72				
73				
74				
75				
76				
77				
78				
79				
8o				
81				
82				
83				
84				
85				
86				
87				
88				
89				
9o				

		13x18	18x24	24x3o
91				
92				
93				
94				
95				
96				
97				
98				
99				
loo				
lol				
lo2				
lo3				
lo4				
lo5				
lo6				
lo7				
lo8				
lo9				
llo				
lll				
ll2				
ll3				
ll4				
ll5				
ll6				
ll7				
ll8				
ll9				
l2o				

Kaiser Friedrich-Museums-Verein (M Platten)

		13x18	18x24	24x3o
121				
122				
123				
124				
125				
126				
127				
128				
129				
13o				
131				
132				
133				
134				
135				
136				
137				
138				
139				
14o				
141				
142				
143				
144				
145				
146				
147				
148				
149				
15o				

Kaiser Friedrich-Museums-Verein (M Platten)

		13x18	18x24	24x3o
151				
152				
153				
154				
155				
156				
157				
158				
159				
16o				
161				
162				
163				
164				
165				
166				
167				
168				
169				
17o				
171				
172				
173				
174				
175				
176				
177				
178				
179				
18o				

Kaiser Friedrich-Museums-Verein (M Platten)

		13x18	18x24	24x30
181				
182				
183				
184				
185				
186				
187				
188				
189				
190				
191				
192				
193				
194				
195				
196				
197				
198				
199				
200				
201				
202				
203				
204				
205				
206				
207				
208				
209				

Kaiser Friedrich-Museums-Verein (M Platten)

		13x18	18x24	24x30
210				
211				
212				
213				
214				
215				
216				
217				
218				
219				
220				
221				
222				
223				
224				
225				
226				
227				
228				
229				
230				
231				
232				
233				
234				
235				
236				
237				
238				
239				

RAUMAUFNAHMEN PHOTOPLATTEN
(im Schranck zusammen mit dem Aufnahmen vom fremden Besitz)

Platten 1-11 fruheres Ausehen der Austellungsräumen
Platten 11-12 Ausehen der Räumen von 1953
Platten 13-21 Ausstellung von 1956-57
Platten 22-4o Ausstellung von 1959
Platten 41- 5o Faras Ausstellung