Liste zusammengestellt von Prof. Deller
Tontafeln in neuassyr. Sprache

Neuassyrische Tontafeln aus Assur in VAT-Sammlung des VAM Berlin
Stand 27.Oktober 1993

8005
8036
8232
8241
8266
8270
8274
8280
8439
8586
8592
8605
8641
8643
8644
8645
8646
8647
8648
8650
8651
8652
8653
8654
8655
8656
8657
8658
8659
8660
8661
8662
8663
8664
8665
8666
8667
8668
8669
8670
8671
8673
8674
8675
8676
8678
8679
8680
8681
8682
8683
8686
8688
8689
8699
8717
8737
8738
8739
8754
8766
8767
8833
8872
8877
8878
8883
8893
8901
8906
8907
8908
8915
8918

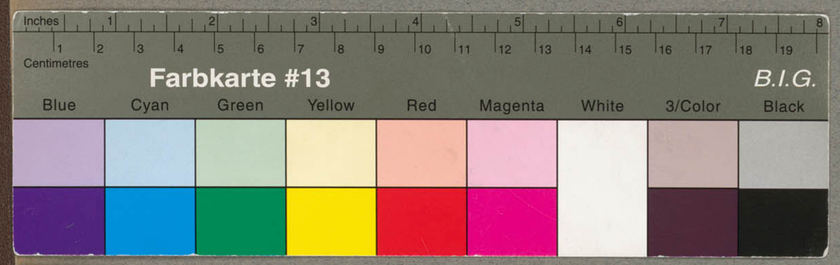

IV_VAM-B_VAT_NC_15865-18656_LZ_1906-1939

Inventarnr. VAT 15865 - 18656

8920
8924
8930
8936
8937
8955
9142
9144
9145
9146
9148
9149
9309
9314
9315
9317
9318
9319
9321
9322
9323
9324
9326
9330
9331
9332
9333
9336
9337
9339
9343
9344
9345
9347
9348
9349
9351
9352
9355
9357
9358
9359
9361
9365
9366
9367
9368
9369
9380
9388
9396
9398
9400
9502
9538
9555
9597
9604
9606
9608
9609
9619
9620
9622
9623
9626
9628
9633
9634
9635
9656
9658
9682
9683

9684	9777
9685	9778
9686	9780
9687	9783
9688	9784
9689	9796
9690	9824
9691	9825
9692	9827
9693	9840
9694	9842
9695	9843
9696	9844
9697	9847
9698	9849
9699	9850
9700	9851
9701	9852
9702	9853
9703	9854
9704	9855
9705	9867
9706	9860
9707	9861
9708	9862
9742	9863
9744	9864
9745	9865
9747	9866
9748	9867
9749	9869
9750	9874
9755	9875
9758	9876
9759	9886
9763	9887
9767	9888
9769	9897
9770	9902
9771	9909
9776	9930

9932
9968
9995
9998
10007
10010
10013
10017
10020
10022
10023
10024
10040
10043
10049
10050
10057
10091
10133
10135
10138
10157
10183
10194
10209
10292
10351
10361
10366
10403
10430
10431
10433
10435
10448
10458
10464
10467
10468
10469
10473
10491
10497
10501
10509
10541
10568
10568 a
10593
10668
10689
10696
10702
10721
10726
10731
10735
10747
10762
10780
10789
10816
10823
10844
10887
10975
10983
11102
11107
11114
11174
11187
11194
11195
11198
11199
11200
11231
11233
11283

11321	14442
11323	14443
11449	14444
11467	14445
11510	14446
11511	14447
11519	14448
11537	14449
11812	14450
11829	14451
11832	14452
11890	14453
11965	14454
12042	15457
12048	15459
12109	15460
12127	15461
12398	15464
13037	15465
13596	15500
13597	15501
13717	15506
13718	15508
13815	15527
13816	15529
13818	15532
13831	15533
13937	15535
13938	15538
13997	15545
13999	15579
14260	15580
14428	20335
14435	20336
14436	20338
14437	20339
14438	20340
14439	20341
14440	20342
14441	20343

20345
20346
20347
20348
20349
20350
20352
20353
20354
20355
20356
20357
20358
20359
20362
20367
20368
20370
20371
20372
20375
20377
20378
20382
20384
20395
20396
20400
20405
20413

insgesamt 420 Nummern

sie verringern sich um einige wenige Joins innerhalb dieses Materials

Umsetzung von **16...** auf **20...**-Nummern ist noch nicht restlos erfolgt

Abgleichung gegen VAT-Katalog E.Weidner (VAT 8004 bis VAT 11060 auf 64 S.) noch nicht erfolgt.

Berichtigungsliste zur Aufstellung der Tafeln in ATU S.69ff.
und nach den Fund-Nr. geordnete Liste der in ATU abgebildeten Taf.

1) Nr. 273 muss heissen 6375 b

Tafeln in

haupt - durch

15072 (W9655 gf)
15077 (W
15084
15096
15100 (W9656 if)
15101 (W9656 hs)
15103 (W
15117
15118
15119
15122 (W9206 b)
15142 (W9656 gi)
15148 (W9169 r)
15150
15152
15155 (W9656 dg)
15156

Berichtigungsliste zur Aufstellung der Tafeln in ATU S.69ff.
und nach den Fund-Nr. geordnete Liste der in ATU abgebildeten Taf.

1) Nr. 273 muss heissen 6375 b

Tafeln in

haupt - durch

15258
15259
15260 (W9656tg)
15261 (W7038)
15265 (W9168u)
15266 (W9168t)
15267 (W8618)
15268 (W87..)
15269 (W9655al)
15270 (W
15271
15272
15273
15274
15276 (W9579cy)
15278
15279 (W9655an)
15280 (W9656ha)

15165
15169
15195
15197
15198 (W9123a)
15200 (W9311r)
15201 (W9656hi)
15202 (W9169ab)
15208 (W9168p)
15218
15221 (W9123i)
15226 (W9656a)
15228 (W9169u)
15237
15240
15243 (W9070)
15255 (W9656fy)
15256 (

Berichtigungsliste zur Aufstellung der Tafeln in ATU S.69ff.
und nach den Fund-Nr. geordnete Liste der in ATU abgebildeten Taf.

1) Nr. 273 muss heissen 6375 b

1216
1219
1225
1285
1296
1309
1310
1339
~~1485~~
~~1486~~
~~1489~~
~~1496~~

~~1498~~
~~1499~~
1500
1502
1513
1535
1555
1675
1800
1895

Tafeln in

bei uns fehlen

15281	15318
15282	15319
15283	15322
15287	15323
15292	15324
15294	15328
15296	15332
15298	15333
15299	15337
15301	15338
15302	15341
15303	15355
15309	15358
15314	15359
15317	15365

haupt - durch

Von Falk. nicht aufgen.

14677

14739

14923 (W

14969 (W 9656 he)

14985 (W 9655)

15022 (W 9123 z)

15032

15033 (W 9656 hu)

15034 (

15035 (W 9169 ak)

15036 (W 9169 o)

15037 (W 9656 dy)

15051 (W 9656 cn)

15056 (W 9656 du)

Bei uns fehlen

14794 - VAN 2546

14910 - 2622

14923

15032 - VAN

15034

15077

15096

15103

15117

15118

15119

15152

15156

15165

15169

15195

15197

15218

15237

15240

15256

15270

15271

15272

15273

15274

15278

15279

Berichtigungsliste zur Aufstellung der Tafeln in ATU S.69ff.

und nach den Fund-Nr. geordnete Liste der in ATU abgebildeten Taf.

1) Nr. 273 muss heissen 6375 b

Tafeln in

1216
1219
1225
1285
1296
1309
1310
1339
~~1485~~
~~1486~~
~~1489~~
~~1496~~

~~1498~~
~~1499~~
1500
1502 -- 1509
1512
1530
1558
1673
1801
1897

1918
~~1923~~ - 1924
1925-29
~~1929~~
1931 1933-1946
~~1946~~

3368

Berichtigungsliste zur Aufstellung der Tafeln in ATU S.69ff.
und nach den Fund-Nr. geordnete Liste der in ATU abgebildeten Taf.

1) Nr. 273 muss heissen 6375 b

Assur

44	769	1097
51	907	1098
66	912	1109
77	913	1115
78	914	1122
79	915	1135
87	972	1302
96	982	1422
102	983	1734
178	989	1740
235	990	1743
318	993-997	1752
320	1001	1754
372	1004-1061	1791
427	1063-1066	1818
472	1069	1819
568	1071-1076	1820
569	1078-1088	1823
735	1091	1830
740	1092	1838
745	1093	1848
752	1094	1882
754	1095	1949
755		
756		

Tafeln in

haupt - durch

Berichtigungsliste zur Aufstellung der Tafeln in ATU S.69ff.

und nach den Fund-Nr. geordnete Liste der in ATU abgebildeten Taf.

1) Nr. 273 muss heissen 6375 b
Nr. 380 " " 9656 w
Nr. 429 " " 9168 t oder 9169 t

Babylon

2736	2964-
2740	2967
2741	2969
2742	2971
2743	2974
2745	2979
2746	2986-
2751-	2998
2758	3002
2760	3004
2810	3007 - 3010
2812	3038
2844-	3070
2855	3077
2937-	3079-
2953	3132
2956	3134
2957-	3136-
2962	

Tafeln in

aupt - durch

Berichtigungsliste zur Aufstellung der Tafeln in ATU S.69ff.

und nach den Fund-Nr. geordnete Liste der in ATU abgebildeten Taf.

1) Nr. 273 muss heissen 6375 b
Nr. 38o " " 9656 w
Nr. 429 " " 9168 t oder 9169 t

)
)
)

für 2 Tafeln in

n überhaupt - durch
ntigen.

~~4F~~

1947-1966

1971	2211	2533-
1972	2213	2538
1974	2214	2541
1975	2216	2554
1982	2278	2557
1983	2225	2623
1984	2226	2625
1985	2337	2627
1988	2345	2666
1989	2359-	2667
1990	2362	2676
1991	2389	2677-2682
1996	2390	2686
2000	2391	2693
2041	2395-2404	2700
3053	2484	2702
3054	2508	2709
3055	2519	2713
	2524	

2715-
2724
2727-
2730
2734

2734

Berichtigungsliste zur Aufstellung der Tafeln in ATU S.69ff.

und nach den Fund-Nr. geordnete Liste der in ATU abgebildeten Taf.

1) Nr. 273 muss heissen 6375 b
Nr. 380 " " 9656 w
Nr. 429 " " 9168 t oder 9169 t

2) Folgende Fund-Nr. sind völlig unbekannt:

Nr. 62 9579 in (Serie endet mit dz)
Nr. 126 9655 cq (Serie endet mit as)
Nr. 321 9393 dr (Serie endet mit f)

3) In folgenden Fällen ist dieselbe Fund-Nr. für 2 Tafeln in Anspruch genommen:

W 6882 b = ATU Nr. 241 = Nr. 417
W 9123 c = ATU Nr. 15 = Nr. 37
W 9123 n = Nr. 132 = Nr. 553
W 9206 e = Nr. 85 = Nr. 222
W 9312 n = Nr. 362 = Nr. 463
r. 117
r. 517
. 157
. 274
. 49
. 205
. 249
. 484
. 357
. 524
. 538
. 492
. 446
. 166
. 282
. 533

l nur - wenn überhaupt - durch
os zu berichtigen.

19 - 20554 a.b
21 - 20554 a.c.

2715-
2724
2727-
2730
2734

Berichtigungsliste zur Aufstellung der Tafeln in ATU S.69ff.

und nach den Fund-Nr. geordnete Liste der in ATU abgebildeten Taf.

1) Nr. 273 muss heissen 6375 b
Nr. 380 " " 9656 w
Nr. 429 " " 9168 t oder 9169 t

2) Folgende Fund-Nr. sind völlig unbekannt:

Nr. 62 9579 in (Serie endet mit dz)
Nr. 126 9655 cq (Serie endet mit as)
Nr. 321 9393 dr (Serie endet mit f)

3) In folgenden Fällen ist dieselbe Fund-Nr. für 2 Tafeln in Anspruch genommen:

W 6882 b = ATU Nr. 241 = Nr. 417
W 9123 c = ATU Nr. 15 = Nr. 37
W 9123 n = Nr. 132 = Nr. 553
W 9206 e = Nr. 85 = Nr. 222
= Nr. 463
= Nr. 117
= Nr. 517
= Nr. 157
= Nr. 274
= Nr. 49
= Nr. 205
= Nr. 249
Nr. 484
Nr. 357
Nr. 524
Nr. 538
Nr. 492
Nr. 446
Nr. 166
Nr. 282
Nr. 533

nd nur - wenn überhaupt - durch
tos zu berichtigen.

Maštigga 16408

2715-
2724
2727-
2730
2734

1 KUB XXXV 16, Vs.I/II
Cat. 446/3 CTV S.23

1.]× 2. E]N SISKUR DUG KU-KU-UB KAŠ
3.] BAL-ti 4. ki-i]š-ša-an ḫu-uk-zi //
9. ... EN-aš ... (Z.5 ff.luwisch)
1. pa-ra-a[2. 1? DUG KU-KU-U[B 3. na-
aš-ta B[A.BA.ZA? 4. GUŠKIN-ja-ká[n
5. te-pu an-da [6. na-at Á!-NA [EN
SISKUR.SISKUR 7. ki-iš-ša-an[ḫu-uk-zi //
(Z.8-14 luwisch)

Berichtigungsliste zur Aufstellung der Tafeln in ATU S.69ff.

und nach den Fund-Nr. geordnete Liste der in ATU abgebildeten Taf.

1) Nr. 273 muss heissen 6375 b
Nr. 38o " " 9656 w
Nr. 429 " " 9168 t oder 9169 t

2) Folgende Fund-Nr. sind völlig unbekannt:

Nr. 62 9579 in (Serie endet mit dz)
Nr. 126 9655 cq (Serie endet mit as)
Nr. 321 9393 dr (Serie endet mit f)

3) In folgenden Fällen ist dieselbe Fund-Nr. für 2 Tafeln in Anspruch genommen:

W 6882 b = ATU Nr. 241 = Nr. 417
W 9123 c = ATU Nr. 15 = Nr. 37
W 9123 n = Nr. 132 = Nr. 553
W 9206 e = Nr. 85 = Nr. 222
W 9312 n = Nr. 362 # Nr. 463
W 9335 h = Nr. 11 = Nr. 117
W 9578 h = Nr. 31o = Nr. 517
W 9579 m = Nr. 23 = Nr. 157
W 9579 n = Kxx Nr. 53 = Nr. 274
W 9579 by = Nr. 3 = Nr. 49
W 9579 cm = Nr. 8o = Nr. 2o5
W 9655 ab = Nr. 82 = Nr. 249
W 9656 h = Nr. 34o = Nr. 484
W 9656 n = Nr. 5 = Nr. 357
W 9656 al = Nr. 13o = Nr. 524
W 9656 am = Nr. 176 = Nr. 538
W 9656 cg = Nr. 397 = Nr. 492
W 9656 cl = Nr. 114 = Nr. 446
W 9656 en = Nr. 6 = Nr. 166
W 9656 ie = Nr. 123 = Nr. 282
W 9656 ih = Nr. 393 = Nr. 533

Die Fehler unter 2) und 3) sind nur - wenn überhaupt - durch Vergleich mit den Grabungsphotos zu berichtigen.

1

1401 618

1872 ~~d1~~ d1 511

1872 d2 525

2134 497

2352 593

2656 a 616

3801 619

5074 610

5233 a 605

5233 b 606

5233 c 607

5233 d 609

5233 e 608

5353 259

5441 614

5811 613

6066 a 599

6066 b 600

6108 61

6110 11

6115 428

6150 2

6216 a 245

6216 b 12

6245 a 29

6245 b 523

6252 25

6284 38

6288 602

6372 597

6375 a 272

9375 b 273
wohl 6375

6375 d ~~338~~ 270

6375 e 363

6375 f + 6572 a 262

6375 g 367

6426 a 264

6426 b 598

6435 a 594

6435 b 595

6502 a 378

6502 b 70

6502 c 263

6502 f 373

6502 g 260

6572 a + 6375 f 262

6572 c 370

6708 243

6710 a 353

6710 d 407

6710 e 300

6738 a 171

6738 b 150

6738 c 177

6738 d 493

6741 162

6746 405

6748 a 88

6748 b 94

6756 c 292 b

6759 2

6760 a 17

6760 b 531

6760 c 384

6760 d 366

6760 e 536

6760 f 564

6782 a 244

6786 611

6786 d 563

6808 39

6820 555

55 480

6860 412

15281
15282
15283
15284 (W9168 f)
15287 (
15291 (W4460)
15292 (
15293 (W9656 di)
15294
15295 (W9169 y)
15296
15297 (W9656 ia)
15298
15299
15300 (W9579 by)
15301 (
15302 (W9656 hk)
15303

15308 (W9312 a)
15309
15310 (W9656 hv)
15314
15317
15318
15319
15320 (W9656 ho)
15321 (W9196 au)
15322
15323 (W6881 o)
15325
15328
15331 (W9169)
15332
15333
15334 (W9206 T)
[illegible] (W9656 km)

1

1401 618
1872 ~~d1~~ d1 511
1872 d2 525
2134 497
2352 593
2656 a 616
3801 619
5074 610
5233 a 605
5233 b 606
5233 c 607
5233 d 609
5233 e 608
5353
5441 6[illegible]
5811 6[illegible]
6066 a
6066 b
6108
6110
6115 4[illegible]
6150
6216 a
6216 b
6245 a
6245 b
6252
6284
6288
6372
6375 a
9375 b 273
vohl 6375

6375 d ~~338~~ 270
6375 e 363
6375 f + 6572 a 262
6375 g 367
6426 a 264
6426 b 598
6435 a 594
6435 b 595
6502 a 278
6502 b 70
6502 c 263
6502 f 373
6502 g 260
6572 a + 6375 f 262
6572 c 370
6705 g 481

15337
15338
15340 (W9656 d)
15341
15343 (W9169 v)
15346 (W9656 gk)
15355
15358
15359
15360 (W6245 c)
15363
15

6708 243
6710 a 353
6710 d 407
6710 e 300
6738 a 171
6738 b 150
6738 c 177
6738 d 493
6741 162
6746 405
6748 a 88
6748 b 94
6756 c 292 b
6759 2
6760 a 7
6760 b 531
6760 c 384
6760 d 366
6760 e 536
6760 f 564
6782 a 244
6786 7 611
6786 d 563
6808 39
6820 555
6855 480
6860 412

1401 618

1872 ~~621~~ 511

1872 d2 525

2134 497

2352 593

2656 a 616

3801 619

5074 610

5233 a 605

5233 b 606

5233 c 607

5233 d 609

5233 e 608

5353 259

5441 614

5811 613

6066 a 599

6066 b 600

6108 61

6110 112

6115 428

6150 242

6216 a ~~345~~

6216 b 424

6245 a 236

6245 b 523

6252 253

6284 38

6288 602

6372 597

6375 a 272

6375 b 273
viele 6375

6375 d ~~270~~ ~~330~~

6375 e 363

6375 f + 6572 a 262

6375 g 367

6426 a 264

6426 b 598

6435 a 594

6435 b 595

6502 a 718

6502 b 10

6502 c 263

6502 f 373

6502 g 260

6572 a + 6375 f 262

6572 c 370

6572 d 404

6573 a 604

6573 b 592

6573 c 603 ~~666~~

6584 502

6601 500

6604 612

6611 133

6612 a 261

6612 b 269

6612 c 471

6705 a 180

6705 b 188

6705 c 438

6705 d 406

6705 e 368

6705 f 521

6705 g 481

6708 243

6710 a 353

6710 d 407

6710 e 300

6738 a 171

6738 b 150

6738 c 177

6738 d 493

6741 162

6746 405

6748 a 88

6748 b 91

6756 c 292 b

6759 2

6760 a 97

6760 b 531

6760 c 384

6760 d 366

6760 e 536

6760 f 564

6782 a 244

6786? 611

6786 d 563

6808 39

6820 555

6855 480

6860 412

COPYRAPID

6881 b 574
6881 c 567
6881 d 568
6881 f 570
6881 h 572
6881 n 571
6881 ab 565

6882 a 580
6882 b 417
6882 b 241
6882 c 265
6882 d 418
6882 e 421
6882 f 419
6882 g 416
6882 i 423

6940 a 549
6940 b 377

6966 b 361

6984 a 291a
6984 b 299

7000 1
7024 324

7068 a 255
7068 b 420

7227 a 339
7227 b 276
7227 c 344
7227 d 343
7227 e 258
7227 f 327
7227 h 545
7227 k 431
7227 m 369

7329 a 507
7329 b 478
7343 601

7717 575
7880 534
8063 590
8273 578
8274 591
8405 303
8406 309
8751 596

9071 a 365
9071 b 128
9071 c 518
9071 f 424
9071 h 442

9123 a 346
9123 b 27
9123 c 37
9123 e 15
9123 d 539
9123 e 48
9123 f (+9312 p) 25e
9123 h 22
9123 k 168
9123 l 501
9123 m 116
9123n +9312v 328
9123 o 474
9123p 120
9123 q 314
9123 t 381
9123 u 553
9123 u 132
9123 v 518
9123 w 136
9123 x 505
9123 y 509
9123 ac 211
9123 ad 378
9123 ae 528
9123 af 435

9168 a 582
9168 b 583
9168 d 584
9168 h 585
9168 i 581
9168 k 588
9168 l 580
9168 q 586
9168 r 587
9163 t 429
Ni falsch
9168 v 579

9169 a 400
9169 b 371
9169 c 334
9169 d 489
9169 e 467
9169 f 34
9169 g 437
9169 h 447
9169 m+9335 k 560
9169 n 451
9169 p+s 562
9169 s+p 562
9169 w 443
9169 ac 374
9169 al 108
9169 av 415

9206 a 103
9206 b 552
9206 c 453
9206 d 106
9206 e 85
9206 e 222
9206 f 498
9206 g 13
9206 h 388
9206 k 390
9206 p 413
9206 s 285

9311 a 341
9311 b 251
9311 c 312
9311 d 526
9311 e 316
9311 f+g 354
9311 h 464
9311 i + s 105
9311 k 496
9311 l 541
9311 m 440
9311 n+v 491
9311 o 408
9311 p 483
9311 q 396
9311 s+i 105
9311 t 485
9311 v+n 491

9312 b 325
9312 c 173
9312 d 355
9312 e 376
9312 f 195
9312 g 104
9312 h 7
9312 i 149
9312 k 465
9312 l 185
9312 n+r 362
9312 n 463
9312 o 508
9312 p(+9123 f) 250
9312 r+n 362
9312 t 486
9312 v+9123 n 328
9312 x 495
9312 z 107

9335 a 24
9335 c 111
9335 d 93
9335 e 119
9335 f 441
9335 g 375
9335 h 11
9335 h 147
9335 i 143
9335k+9169m 560
9335 l 198
9335 o 125
9335 p 558
9335 q 512
9335 r 527
9335 s 468
9335 t 547
9335 u 398
9335 v 452
9393 a 326
9393 b 341
9393 c 350
9393 dr 321
9393 e 289
9393 f 286
9412 620

9578 b 47
9578 c 329
9578 d 336
9578 e 266
9578 f 65
9578 g 299
9578 h 517
9578 h 310
9578 i 31
9578 j 348
9578 m 343
9578 o 72
9578 p 256
9578 q 225

5

9579 a 75
9579 b 51
9579 c 223
9579 d 40
9579 e 98
9579 f 147
9579 g 154
9579 h 170
9579 i 151
9579 k 215
9579 l 190
(9579 m 23
9579 m 157)
(9579 n 53
9579 n 274)
9579 o 167
9579 p 139
9579 q 144
9579 r 169
9579 s 337
9579 t 309
9579 u 352
9579 v 306
9579 w 285
9579 x 129
9579 y 81
9579 z 41
9579 aa 208
9579 ab 97
9579 ac 21
9579 ad 42
9579 ae 235
9579 af 137

9579 ag 20
9579 ah 86
9579 ai 94
9579 ak 8
9579 al 202
9579 am 12
9579 an 145
9579 ao 146
9579 ap 9
9579 aq 174
9579 ar 246
9579 as 165
9579 at 90
9579 au 226
9579 av 28
9579 aw 61
9579 ax 138
9579 ay 164
9579 az 178

9579 ba 60
9579 bb 66
9579 bc 153
9579 bd 216
9579 be 59
9579 bf 247
9579 bg 50
9579 bh 73
9579 bi 25
9579 bk 218
9579 bl 101
9579 bm 30
9579 bn 10

9579 bq 54

9579 br 4
9579 bs 155
9579 bt 90
9579 bv 210
9579 bw 220
9579 bx 87
(9579 by 3
9579 by 49)
9579 bz 47
9579 ca 140
9579 cb 74
9579 cc 318
9579 cd 227
9579 ce 229
9579 cf 204
9579 cg 100
9579 ch 113
9579 ci 323
9579 ck 69
9579 cl 237
(9579 cm 80
9579 cm 205)
9579 co 234
9579 cp 298
9579 cq 83
9579 cr 32
9579 cs 33
9579 ct 180
9579 cv 55
9579 cw 96
9579 cx 172
9579 cz 19

COPYRAPID

9579 da P

9579 db 224

9579 dc 152

9579 dd 16

9579 de 148

9579 df 64

9579 dg 52

9579 dh 280

9579 di 46

9579 dk 75

9579 dl 44

9579 dm 194

9579 dn 191

9579 do 45

9579 dp 68

9579 dq 147

9579 ds 319

9579 dt 236

9579 du 304

9579 dv 335

9579 dw 275

9579 dx 78

9579 dy 291

9579 dz 297

9579 in 62

9655 a 358

9655 b 561

9655 c 520

9655d+9656dh 345

9655 e 394

9655 f 252

9655 g 295

9655 i 320

9655 k 360

9655 l 56

9655 m 214

9655 o 206

9655 p 57

9655 q 63

9655 r 43

9655 s 703

9655 t 92

9655 u 25

9655 v 219

9655 w 232

9655 x 51

9655 y 160

9655 z 175

9655 aa 247

9655 ab 249

9655 ab 82

9655 ac 331

9655 ad 305

9655 ag 193

9655 ai 267

9655 ak 566

9655 ao 529

9655 ap 548

9655 aq 387

9655 ar 389

9655 as 141

9655 cq 126

9656 a 333
9656 b 287
9656 c 233
9656 f 550
9656 g 351
9656 h 340
9656 h 484
9656 i 228
9656 k 71
9656 l 332
9656 n 5
9656 n 357
9656 o 26
9656 p 221
9656 r + y 284
9656 s 134
9656 t 556
9656 u + gp 77
9656 v 411
9656 x 522
9656 y +r 284
9656 z 530
9656 aa 532
9656 ab 516
9656 ac 271
9656 ad 382
9656 ae 524
9656 ae 130
9656 af 559
9656 ag 58
9656 ah 102
9656 ai 161
9656 ak 135
9656 al 89

6956 w 380
orill. Tabla fi 9656

9656 am 538
9656 am 176
9656 ao 197
9656 aq 186
9656 ar 288
9656 as 537
9656 at 196
9656 au 444
9656 av 240
9656 aw 379
9656 ay 459
9656 az 414
9656 ba 551
9656 bb 475
9656 bd 402
9656 be 409
9656 bg 510
9656 bh 238
9656 bi 469
9656 bk 476
9656 bl + dx 293
9656 bm 385
9656 bn 189
9656 bo 187
9656 bq 410
9656 bp 281
9656 br 540
9656 bs 392
9656 bt 422
9656 bv 399
9656 bw 488
9656 bx 460
9656 by 386
9656 bz+fl 308

9656 cb 494
9656 cc 557
9656 cd 113
9656 cf 192
9656 cg 492
9656 cg 397
9656 ch 427
9656 ck 543
9656 cl 446
9656 cl 114
9656 cp 439
9656 cr 163
9656 cs 184
9656 ct 458
9656 cu 159
9656 cv 95
9656 cx 425
9656 cz 433
9656 da 158
9656 db 454
9656 dc 127
9656 dd 182
9656 de 426
9656 dg 127
9656dh+9655d 345
9656 dk 535
9656 dl 515
9656 dm 302
9656 dn 207
9656 dp 118
9656 dr 290
9656 dt 449
9656 dx + bl 293

9656 ef 322
9656 eg 79
9656 eh 315
9656 ei 347
9656 ek 239
9656 el 248
9656 em 294
9656 en 6
9656 en 166
9656 eo 84
9656 ep 76
9656 eq 317
9656 er 254
9656 es 342
9656 et 330
9656 eu 301
9656 ev 359
9656 ew 356
9656 ex 349
~~9656 ex 425~~
9656 ey 268
9656 ez 156

9656 fa 56
9656 fb 466
9656 fc 513
9656fd 372
9656 fe 159
9656 ff 201
9656 fh 506
9656 fk 499
9656 fl+bz 308
9656 fm 479
9656 fn 473
9656 fo 448
9656 fp 504
9656 fq 436
9656 fr 544
9656 fs 503
9656 ft 462
9656 fu 403
9656 fv 554
9656 fw 391
9656 fx 542

9656 ga 209
9656 gb 183
9656 gc 573
9656 ge 131
9656 gg 231
9656 gh 457
9656 gl 490
9656 gm 115
9656 gn 401
9656 gp+u 77

9656 gr 6
9656 gs 81
9656 gt 445
9656 gu 383
9656 gw 472
9656 gx 482
9656 gy 514
9656 gz 432
9656 hc 430
9656 hd 109
9656 he 487
9656 hl 179
9656 ht 456
9656 hx 450
9656 hy 477

(9656ie 282
9656 ie 123)
9656 if 364
9656 ig 455
(9656 ih 533
9656 ih 393)
9656 il 200
9656 ik 434
9656 il 124
9656 im 461
9656 io 470
9656 iq 251

9761 b 576
9762 395
9827 577
9850 569
10324 615
10564 589
10581 242

Katalog

5861

NR.	STAND-ORT	GEGENSTAND			ART DER ERWERBUNG	AKTENNUMMER	BEMERKUNGEN
15865 +VAT 16252		Neubabylonische Tontafel Wirtschaftsurkunde 14 Zeilen (gejoint!) unleserlich	Bruchstück verbrannt	12 x 7,4 cm	Aus den Grabungen der D.O.G. in Babylon 56763		Phot. Bab. 3270 (beide Stücke zusammen) Verbunden mit VAT 16252 = BE 56766
15866		Neubabylonische Tontafel Wirtschaftsurkunde Vs. 5; Rs. 5; ol. Rd. 1; lk. Rd. 3 Zeilen Vs. 5 ú-il-ti šá x[	Bruchstück aramäische Beischrift Stempelabdrücke	4 x 4,2 cm	Dto 55782		Phot. Bab. 3177/78 FuB 14, S. 24
15867		Neubabylonische Tontafel Wirtschaftsurkunde Vs. 7; Rs. - Zeilen Vs. 1]A.ŠÀ šá mDNÀ.EN.GAL[	Bruchstück verbrannt	c. 3,5 x 3,2 cm	Dto 55784		Phot. Bab. 3180.
15868		Neubabylonische Tontafel Wirtschaftsurkunde ~~2/~~ 2 Zeilen Z. 2]ina ITU ADIN MU.10[+X.KAM]	Bruchstück Krugverschluss!	3,3 x 3,5 cm	Dto 56737		Phot. Bab. 3270
15869		Neubabylonische Tontafel Wirtschaftsurkunde Rs. 4; Vs. - Zeilen Rs. 2]m ŠEŠ-šú-nu A šá m[	Bruchstück	2,2 x 3 cm	Dto Nr. unleserlich		
15870		Neubabylonische Tontafel Wirtschaftsurkunde Vs. 9; Rs. 6 Zeilen Vs. 8 na-ad-nu x[	Bruchstück verbrannt	3,6 x 3 cm	Dto 56726		Phot. Bab. 3262/63 Stilper in: CDOG 2 S. 371 Anm. 13
15871		Neubabylonische Tontafel Wirtschaftsurkunde Rs. 4; Vs. - Zeilen Rs. 3 m šá[-	Bruchstück verbrannt	3,7 x 2,4 cm	Dto 56764		Phot. Bab. 3270

5862

NR.	STANDORT	GEGENSTAND		ART DER ERWERBUNG	AKTENNUMMER	BEMERKUNGEN
15872		Neubabylonische Tontafel Wirtschaftsurkunde Vs. 3; Rs. 4 Zeilen Vs. 3]x ŠE.NUMUN ...	Bruchstück verbrannt 2,5 x 4,5 cm	Aus den Grabungen der D.O.G. in Babylon 55168		Ph. Bab. 3148/49
15873		Neubabylonische Tontafel Wirtschaftsurkunde Vs. 8; Rs. - Zeilen Vs. 5]ti m MU.KAM.D NÀ ŠEŠ-šú DUMU šá	Bruchstück verbrannt Siegelabrollung 3,4 x 4 cm	Dto 55866		Ph. Bab. 3192.
15874		Neubabylonische Tontafel Wirtschaftsurkunde Vs.? 8; Rs. - Zeilen Vs. 3 ki-a-am ...	Bruchstück 3,8 x 4,1 cm	Dto ohne Nr.		
15875		Neubabylonische Tontafel Wirtschaftsurkunde Vs. 7; Rs. 7 Zeilen Vs. 2]x-da-šu?[	Bruchstück verbrannt 3 x 3,2 cm	Dto 55832		Ph. Bab. 3177/78
15876		Neubabylonische Tontafel Wirtschaftsurkunde Vs. 7; Rs. 8; u. Rd. 2 Zeilen Vs. 2 a-na 10 GÍN KÙ.[BABBAR	Bruchstück 3,4 x 3,5 cm	Dto 55781		Ph. Bab 3177/78
15877		Neubabylonische Tontafel Wirtschaftsurkunde Rs. 5; Vs. - Zeilen Rs. 2]x A m ŠEŠ-šú-nu A m KÁ-a A m x x[	Bruchstück verbrannt 2,5 x 4,4 cm	Dto 55429		Ph. Bab 3166
15878		Neubabylonische Tontafel Wirtschaftsurkunde Vs. 6; Rs. 4; u. Rd. 2 Zeilen Vs. 4 ina qatê m ŠEŠ-šú-nu ZÚ šá-ku-x[	Bruchstück verbrannt 3,3 x 3,2 cm	Dto 55425		Stilpos in: CDOG 2 S. 371 Anm. 14 Ph. Bab. 3168/69.

5863

NR.	STAND-ORT	GEGENSTAND		ART DER ERWERBUNG	AKTENNUMMER	BEMERKUNGEN
15879		Neubabylonische Tontafel Bruchstück Wirtschaftsurkunde verbrannt Vs. 4; Rs. – Zeilen Vs. 4]x-bi i-nam-din	3,4 x 4,1 cm	Aus den Grabungen der DOG in Babylon 55829		Ph. Bab. 3180
15880		Neubabylonische Tontafel Bruchstück Wirtschaftsurkunde Vs. 9; Rs. 3; ü. Rd. 1 Zeile Rd. a-ḫi ina ŠÀ-Bi ḪA.LA šá ^{m}D EN-ba-šá	2,8 x 6 cm	Dto o. Nr.		
15881		Neubabylonische Tontafel Bruchstück Wirtschaftsurkunde Vs. –; Rs. 6 Zeilen Rs. 1 ^{LÚ}mu-kin-nu ^{m}MU-^{D}EN-x[	3,3 x 5,4 cm	Dto 41849		Ph. Bab. 2282/83.
15882		Neubabylonische Tontafel Bruchstück Wirtschaftsurkunde verbrannt Vs. –; Rs. 5 Zeilen Rs. 5 bár-sip.KI ITU.APIN UD.10+X.[KÁM	2,5 x 5,1 cm	Dto 56345		Ph. Bab. 3226
15883		Neubabylonische Tontafel Bruchstück Wirtschaftsurkunde Vs. 7; Rs. –; lk. Rd. 3 Zeilen Stempelabdruck Vs. 4 a-na ^{m}ŠEŠ[.	4,4 x 1,8 cm	Dto 55788		Ph. Bab. 3177/78
15884		Neubabylonische Tontafel Bruchstück Wirtschaftsurkunde Vs. 2; Rs. 1 Zeile Rs. 1' ^{m}artaḫ]šat-ju LUGAL K[UR].K[UR] ?	1 x 4,7 cm	Dto Nr. zerstört		
15885		Neubabylonische Tontafel ? Bruchstück Wirtschaftsurkunde Vs. 7; Rs. – Zeilen Z. 1]KÙ.BAB[BAR ?	6 x 1,7 cm	Dto o. Nr.		

5864

NR.	STAND-ORT	GEGENSTAND			ART DER ERWERBUNG	AKTENNUMMER	BEMERKUNGEN
15886		Neubabylonische Tontafel Wirtschaftsurkunde Vs. 4; Rs. 3 Zeilen Rs. 1 LÚ mu-kin-nu mDEN[.	Bruchstück]x. MU	 2,7 x 6,4 cm	Aus den Grabungen der DOG in Babylon 55898		Ph. Bab. 3190/91.
15887		Neubabylonische Tontafel Wirtschaftsurkunde Reste von 6 Zeilen 1 Seite verbrannt	Bruchstück verbrannt	 4,5 x 2,3 cm	Dto 56761		Ph. Bab. 3270
15888		Neubabylonische Tontafel Wirtschaftsurkunde Vs. –; Rs. 3 Zeilen Rs. 2 ITU. x UD. 27. KÁM MU. 14. KÁM[LUGAL KUR. KUR	Bruchstück verbrannt	 2,2 x 5,3 cm	Dto 55783		Ph. Bab. 3180
15889		Neubabylonische Tontafel Wirtschaftsurkunde Vs. 7; Rs. – Zeilen Rs. 7 .....ul ta-te-e-en-nu	Bruchstück	 4 x 6 cm	Dto 55245		Ph. Bab. 3154/55.
15890		Neubabylonische Tontafel Wirtschaftsurkunde Vs. 6; Rs. 6; u. Rd. 1 Zeile Vs. 5]x 8 MA. NA 8 GÍN KÙ. BABBAR UD-ú	Bruchstück	 2,6 x 6,2 cm	Dto 54704		Ph. Bab. 3101/02.
15891		Neubabylonische Tontafel Wirtschaftsurkunde Vs. –; Rs. 5 Zeilen Rs. 5]ITU. ŠU UD. 16.? KÁM MU. 15+X. KÁM	Bruchstück	 4,1 x 6,6 cm	Dto 55162		Ph. Bab. 3148/(49)
15892		Neubabylonische Tontafel Wirtschaftsurkunde Vs.? 13.; Rs. – Zeilen Vs.? 3]x bar-sip. KI x[	Bruchstück verbrannt	 6,4 x 4,5 cm	Dto 55210		Ph. Bab. 3152/(53).

5865

NR.	STANDORT	GEGENSTAND			ART DER ERWERBUNG	AKTENNUMMER	BEMERKUNGEN
15893		Neubabylonische Tontafel Wirtschaftsurkunde Vs.? 4; Rs.? - Zeilen; Rd. 5 Zeilen Rd. 1 ^{mD}EN[.	Bruchstück verbrannt Stempelabdruck	5,5 x 3,9 cm	Aus den Grabungen der DOG. in Babylon 55241		Ph. Bab. 3154/55.
15894		Neubabylonische Tontafel Wirtschaftsurkunde Vs. 6; Rs. - Zeilen Vs. 1 ~~HA~~.NA ma-ki-i[m-	Bruchstück verbrannt	3,3 x 6,4 cm	Dto 55243		Ph. Bab. 3154/55
15895		Neubabylonische Tontafel Wirtschaftsurkunde Rs. 14; Vs. 10 Zeilen Rs. 7 ṷ́ mụ-kin-nu ^{m} ku-na-a A-šú šá ^{m}[	Bruchstück stark bröckelnd	6,5 x 3,9 cm	Dto o. Nr.		
15896		Neubabylonische Tontafel Wirtschaftsurkunde Vs. 3; Rs. 4; u. Rd. 3 Zeilen Rs. 1 i-nam-din	Bruchstück verbrannt aram. Beischriften	3,1 x 6,8 cm	Dto 55217		FuB 14, S. 24 Ph. Bab. 3152/53
15897		Neubabylonische Tontafel Wirtschaftsurkunde	Bruchstück		Dto 15162		gfol. VAN 5542 - 43 Jakob-Rost, FuB 12, 1970, S. 51 Brinkman, JCS 35, 1983, S. 15 —
15898		Neubabylonische Tontafel Wirtschaftsurkunde Vs. 6; Rs. 4 Zeilen Vs. 4]x x KÙ.BABBAR ina qi-it	Bruchstück	3,6 x 6,5 cm	Dto 55274		Ph. Bab. 3154/55.
15899		Neubabylonische Tontafel Wirtschaftsurkunde Vs. 4; Rs. 5; (u. Rd. 2) Zeilen Rs. 3]^{mD}~~HA~~EN.ŠEŠ-šú DUMU šá ^{mD}EN-x[	Bruchstück verbrannt	5,5 x 4,8 cm	Dto 56401		Ph. Bab. 3226 mehr erhalten als Orig.!

5866

NR.	STAND-ORT	GEGENSTAND			ART DER ERWERBUNG	AKTENNUMMER	BEMERKUNGEN
15900		Neubabylonische Tontafel Wirtschaftsurkunde Vs. 4; Rs. 1; o. Rd. 2 Zeilen Vs. 1]x x-e-šú i-na ḫu-ud ŠÂ-šú	Bruchstück verbrannt	2,8 x 3 cm	Aus den Grabungen der DOG. in Babylon 55792		Ph. Bab. 3177/78
15901 +VAT 15746		Neubabylonische Tontafel Wirtschaftsurkunde Vs. 4; Rs. 4 Zeilen Vs. 3 šá ᵐni-ik-ma-tum ina qa[-	Bruchstück verbrannt	2,5 x 4,2 cm	Dto 55427		Ph. Bab. 3166
			Join mit 15746 (Stolper '98)				
15902		Neubabylonische Tontafel Wirtschaftsurkunde Vs. 6; Rs. 4 Zeilen Vs. 1]x ma-ḫi-ir	Bruchstück	2,6 x 3,8 cm	Dto 55721		Ph. Bab. 3175/76.
15903		Neubabylonische Tontafel Wirtschaftsurkunde Rs. 4; Vs. – Zeilen Rs. 1 TJIN.TIR.KI ú-šá-ṭ[ir?	Bruchstück	3,8 x 3,5 cm	Dto 56 344		Ph. Bab. 3226
15904		Neubabylonische Tontafel Wirtschaftsurkunde Vs. 4; Rs. – Zeilen Vs. 3 ru-gu-um-ma a-di+x[	Bruchstück verbrannt Rollsiegelabdruck	3,3 x 4 cm	Dto 55132		Ph. Bab. 3146/47
15905		Neubabylonische Tontafel Wirtschaftsurkunde Vs. 2; Rs. 2 Zeilen; Rd. 2 Zeilen Vs. 1 x+]4 GÍN KÙ.BABBAR i-x[	Bruchstück angebrannt Stempelabdruck	3,3 x 2,5 cm	Dto 61284		—
15906		Neubabylonische Tontafel Wirtschaftsurkunde Vs. 4; Rs. 7; u. Rd. 2 Zeilen Rs. 2]na-ṣi	Bruchstück verbrannt	3,5 x 2,7 cm	Dto 55724		Ph. Bab. 3175/76

5867

NR.	STAND-ORT	GEGENSTAND			ART DER ERWERBUNG	AKTENNUMMER	BEMERKUNGEN
15907		Neubabylonische Tontafel Wirtschaftsurkunde Vs. 4; Rs. – Zeilen Vs. 2]ù ši-mu ŠE.BAR?x[	Bruchstück verbrannt	3,6 x 3,2 cm	Aus den Grabungen der DOG in Babylon 55852		Ph. Bab. 3192.
15908		Neubabylonische Tontafel Wirtschaftsurkunde Vs. 5; Rs. 5 Zeilen Rs. 2 mD EN-it-ta[n-nu	Bruchstück	2,8 x 2,8 cm	Dto Nr. abgewaschen		
15909		Neubabylonische Tontafel Wirtschaftsurkunde Vs. 7; Rs. –; Rd. 3 Zeilen Vs. 3 ŠU.NIGIN 2/3 MA.NA ù 1 GÍN KÙ.[BABBAR	Bruchstück	2,5 x 4,5 cm	Dto 55786		Ph. Bab. 3180
15910		Neubabylonische Tontafel Wirtschaftsurkunde Vs. 2; Rs. 1 Zeilen Vs. 2 (bzw. Rd.)]x DUMU.SAL šá m ni-qum-x[	Bruchstück	0,9 x 3,4 cm	Dto 55796		Ph. Bab. 3180
15911		Neubabylonische Tontafel Wirtschaftsurkunde (?) Vs. 4 Zeilen; Rs. frei Vs. 1 mD NÀ.ŠEŠ-ú-ṣur	(Bruchstück) vollständig	1,8 x 3 cm	Dto 44625		Ph. Bab. 2537
15912		Neubabylonische Tontafel Wirtschaftsurkunde Vs.? 4; Rs. – Zeilen; Rd. 2 Zeilen Vs.? 1 -]x-ra-a-tum	Bruchstück	2,5 x 2,4 cm	Dto 55221		Ph. Bab. 3152/(53)
15913		Neubabylonische Tontafel Wirtschaftsurkunde Rd. 3 Zeilen Siegelbeischrift Vs. 3 Z. Siegelabrollung Rd. 1 NA4.KIŠIB	Bruchstück	2 x 2,5 cm	Dto		Klengel, Oriens Antiquus VIII, 1969, S. 334, Tf. LXII, 2, Abb. 5 (Siegel) Ph. Bab. 3154/(55)

NR.	STAND-ORT	GEGENSTAND			ART DER ERWERBUNG	AKTENNUMMER	BEMERKUNGEN
15914		Neubabylonische Tontafel Wirtschaftsurkunde Vs.? 2; Rs. 4 Zeilen Vs. 1]x.MEŠ ip-še-e-tum šá a-na ŭš-x[	Bruchstück	1 x 4,6 cm	Aus den Grabungen der DOG. in Babylon 55794		Ph.Bab. 3180
15915		Neubabylonische Tontafel Wirtschaftsurkunde Rs. 4; Vs. 8 Zeilen Vs. 7]x a-na 8 GÍN KÙ.BABBAR	Bruchstück	5,6 x 2,7 cm	Dto 48779		Ph.Bab. 2995/96
15916		Neubabylonische Tontafel Wirtschaftsurkunde Vs. 11; Rs. 6 Zeilen Vs. 9]ki-i 8? 2/3 MA.N[A	Bruchstück	6,7 x 4 cm	Dto 55772		Ph.Bab. 3177/78
15917		Neubabylonische Tontafel Wirtschaftsurkunde Vs. 3; Rs. 5; u. Rd. 4 Zeilen Rs. 3 mEN-šú-nu DUMU šá mŠEŠ.KI.[	Bruchstück verbrannt	4 x 7,1 cm	Dto 55778		Ph.Bab. 3177/78
15918		Neubabylonische Tontafel Wirtschaftsurkunde Vs. –; Rs. 6 Zeilen Rs. 6 ITU.NE UD 25[+X.KÁM	Bruchstück verbrannt	4,7 x 6 cm	Dto 55247		Ph.Bab. 3154/55
15919		Neubabylonische Tontafel Wirtschaftsurkunde Vs.? 3; Rs. 1; u. Rd. 2 Zeilen Rd. 2 NA4.KIŠIB[	Bruchstück verbrannt	2,9 x 3,1 cm	Dto 55790		Ph.Bab. 3180
15920		Neubabylonische Tontafel Wirtschaftsurkunde Vs.? –; Rs.? 4 Zeilen Rs.? 2]MU A-šú-šá[	Bruchstück verbrannt	3,3 x 2,8 cm	Dto 55795		Ph.Bab. 3180

5869

NR.	STAND-ORT	GEGENSTAND		
15921		Neubabylonische Tontafel	Bruchstück	
		Wirtschaftsurkunde		
		5 Zeilen; 1 Kde abgebrochen		
		g.3 Jx-ma-qar-šum x x[		1,9 x 2,7 cm
15922		Neubabylonische Tontafel	Bruchstück	
		Wirtschaftsurkunde	verbrannt	
		Rs.?6; Vs.?4 Zeilen		
		g.3 Jšá[m šá]-lam-ba-ri-e		2,9 x 4,5 cm
15923		Neubabylonische Tontafel	Bruchstück	
		Wirtschaftsurkunde	verbrannt	
		Rs. 4; Vs. - Zeilen		
		Rs. 3 Jx. 6[6]-ma		4,4 x 3,8 cm
15924		Neubabylonische Tontafel	Bruchstück	
		Wirtschaftsurkunde		
		Vs. 11; Rs. - Zeilen		
		Vs.7 -Jx-e-ma ½ MA.NA KÙ.BABBAR ŠÍD-i		5 x 5 cm
15925		Neubabylonische Tontafel	Bruchstück	
		Wirtschaftsurkunde	verbrannt	
		Vs.?8; Rs.?- Zeilen		
		Vs.7 Jx id-lam-mu x[		5,5 x 4,4 cm
15926		Neubabylonische Tontafel	Bruchstück	
		Wirtschaftsurkunde		
		Vs.9; Rs.5; lk. Rd. 1 Zeile		
		Vs.6 ina ITU šinani MU.1[4].K[ÁM]		5,3 x 6,7 cm
15927		Neubabylonische Tontafel	Bruchstück	
		Wirtschaftsurkunde	verbrannt	
		Vs. 6; Rs. - Zeilen	aram. Rückschrift	
		Vs.2 50 GUR ZÚ.LUM.MA [mu]EN.DÙ DUMU[meš] x[		7,4 x 7,7 cm

ART DER ERWERBUNG	AKTENNUMMER	BEMERKUNGEN
Aus den Ausgrabungen der DOG in Babylon		
56347		Ph. Bab. 3226
Idem		
55248		Ph. Bab. 3154/55.
Idem		
55212		Ph. Bab. 3152/53
Idem		
35125		—
Idem		
55780		Ph. Bab. 3180
Idem		
55046		Ph. Bab. 3141/42
Idem		
56137		Ph. Bab. 3205/(16)

5870

NR.	STAND-ORT	GEGENSTAND			ART DER ERWERBUNG	AKTENNUMMER	BEMERKUNGEN
15928		Neubabylonische Tontafel Wirtschaftsurkunde unleserlich	Bruchstück ungebrannt	6,8x6,7 cm	Aus den Grabungen der DOG. in Babylon o. Nr.		
15929		Neubabylonische Tontafel Wirtschaftsurkunde Vs.? 11; Rs.- Zeilen Vs.? 9 Jx-nu-MU-šú xx	Bruchstück verbrannt	6,4x7,5 cm	Dto Nr. unleserlich		
15930		Neubabylonische Tontafel Wirtschaftsurkunde Vs. 13; Rs. 8; lk. Rd. 5 Zeilen Vs. 2 i-nam-di[n	Bruchstück verbrannt	7x4,8 cm	Dto 55203		Ph. Bab. 3150/51
15931		Neubabylonische Tontafel Wirtschaftsurkunde Vs. 5; Rs.- Zeilen Vs. 3 DUMU-šú ^{m}ši-iš-ku-^{D}EN A-šú šá ^{m}kal-ba-a x[	Bruchstück verbrannt	2,9x8,5 cm	Dto 56141		Ph. Bab. 3216
15932		Neubabylonische Tontafel Wirtschaftsurkunde Vs. 16; Rs. 14 Zeilen Vs. 13]ki-i-pár ŠE.NUMUN	Bruchstück	6,9x4,8 cm	Dto 55097		Ph. Bab. 3146/47
15933		Neubabylonische Tontafel Wirtschaftsurkunde Vs. 6; 3 Zeilen Vs. 3]x šá muḫ-ḫi ^{mD}EN-ib-ni A-šú šá	Bruchstück verbrannt	2,8x7,4 cm	Dto 56127		Ph. Bab. 3205/06
15934		Neubabylonische Tontafel Wirtschaftsurkunde Vs. 12; Rs.- Zeilen Vs. 1 ŠE.NUMUN ZAG-pí[	Bruchstück verbrannt	6,8x4 cm	Dto 58388		Ph. Bab. 3442

5871

NR.	STAND-ORT	GEGENSTAND	ART DER ERWERBUNG	AKTENNUMMER	BEMERKUNGEN
15935		Neubabylonische Tontafel Bruchstück Wirtschaftsurkunde verbrannt Vs. –; Rs. 7 Zeilen Rs. 3 [Lú]mu-kin-ni mDEN-na-ṣir DUMU šá mDEN-it-tan-n[i 4,6 x 6,2 cm	Aus den Grabungen der DOG. in Babylon 56139		Ph. Bab. 3216
15936		Neubabylonische Tontafel Bruchstück Wirtschaftsurkunde Vs. 9; Rs. 8; Rd. 1 Zeile Rs. 7 TIN.TIR.KI ITU x UD. 21.? [KÁM MU. 21.? KÁM 3,9 x 5,5 cm	Dto o. Nr.		
15937		Neubabylonische Tontafel Bruchstück Wirtschaftsurkunde verbrannt Vs.? 7; Rs. – Zeilen Vs. 6]x ina muḫ-ḫi m x[3,9 x 2,8 cm	Dto 55216		Ph. Bab. 3152/(53)
15938		Neubabylonische Tontafel Bruchstück Wirtschaftsurkunde beschädigt Vs.? 7; Rs. – Zeilen Vs.? 3]x. SUN. NA. DAMAR. UTU DUMU-šú šá m[4,7 x 5 cm	Dto 55249		Ph. Bab. 3154/(55)
15939		Neubabylonische Tontafel Bruchstück Wirtschaftsurkunde verbrannt Rs.? 4; Vs. – Zeilen Rs.? 3]x x-bi-šú šá BAR 4,2 x 4,6 cm	Dto 55888		Ph. Bab. 3192.
15940		Neubabylonische Tontafel Bruchstück Wirtschaftsurkunde verbrannt Vs. 6; Rs. 3; Rd. 2 Zeilen Rd. 1 MU. AN. NA. MEŠ-šú GUD. MEŠ-a-an 3,8 x 5 cm	Dto 56653		Ph. Bab. 3252/53
15941		Neubabylonische Tontafel Bruchstück Wirtschaftsurkunde verbrannt Vs. 4; Rs. 6; Rd. 1 Zeile Stempelabdruck Rs. 1]x m la-ba-ši + A mDEN. KAM-eš 3,2 x 4 cm	Dto 55570		Ph. Bab. 3172/73

NR.	STAND-ORT	GEGENSTAND		
15942		Neubabylonische Tontafel	Bruchstück	
		Wirtschaftsurkunde	verbrannt	
		Rs. 3; Vs.- Zeilen		
		Rs. 2]x-MU DUMU šá mDEN.MU.x[		3,4 x 4,6 cm
15943		Neubabylonische Tontafel	Bruchstück	
		Wirtschaftsurkunde	verbrannt	
		Rs. 4; Vs.- Zeilen		
		Rs. 1]x šá P? ana muh-hi mDEN-a-x[		3,6 x 5,5 cm
15944		Neubabylonische Tontafel	Bruchstück	
		(Wirtschaftsurkunde) Vokabular?		
		Vs.? 5; Rs.- Zeilen		
		Vs.? 3 [illegible]		2,7 x 4,7 cm
15945		Neubabylonische Tontafel	Bruchstück	
		Wirtschaftsurkunde		
		Vs. 7; Rs. - Zeilen; r. Rd. u. Rd.	Stempelabdrücke und Fingernägeleindrücke	
		Vs. 2]ma-lú-šú-nu DUMU mKÁ-a-a		3,8 x 4,4 cm
15946		Neubabylonische Tontafel	Bruchstück	
		Wirtschaftsurkunde		
		Rs. 6; Vs. 4 Zeilen; Rd. je 1 Zeile	Stempelabdruck	
		Vs. 3]x DAMAR.UTU, ŠU mLÚ.zi-xx		4,8 x 5 cm
15947		Neubabylonische Tontafel	Bruchstück	
		Wirtschaftsurkunde		
		Vs. 12; Rs. 9 Zeilen		
		Rs. 2]ina qate mšá-lam-ba-rá-e x[		6 x 4,1 cm
15948		Neubabylonische Tontafel	Bruchstück	
		Wirtschaftsurkunde		
		Vs. 9; Rs. 9; Rd. 1 Zeile		
		Rs. 9]MU. 3. KÁM]x LUGAL KUR. KUR		4,9 x 3,9 cm

5872

ART DER ERWERBUNG	AKTENNUMMER	BEMERKUNGEN
Aus den Grabungen der DOG in Babylon		
55528		Ph. Bab. 3171.
do		Stilper in: OrOG 2 S. 372 Anm. 8
56707		Ph. Bab. 3254
do		
Nr. unleserlich		
do		Stilper in: OrOG 2 S. 371 Anm. 13
55242		Ph. Bab. 3154/55
do		
54769		Ph. Bab. 3105/06
do		
53422		Ph. Bab. 3045/46
do		
56140		Ph. Bab. 3205/06

NR.	STAND-ORT	GEGENSTAND		
15949		Neubabylonische Tontafel	Bruchstück	
		Wirtschaftsurkunde		
		Vs. 9; Rs. 10 Zeilen		
		Vs. 7 pa-ni LÚ x x[		5,4 x 3,6 cm
15950		Neubabylonische Tontafel	Bruchstück	
		Wirtschaftsurkunde		
		Vs. 9; Rs. 5 Zeilen; r. Rd.	Rollsiegelabdruck	
		Vs. 5] ma-ḫi-ra-nu-ú		4,7 x 5 cm
15951		Neubabylonische Tontafel	Bruchstück	
		Wirtschaftsurkunde	verbrannt	
		Vs. –; Rs. 5 Zeilen		
		Rs. 4]ÁŠ MU. 15. KÁM		4,9 x 5,1 cm
		]UGAL KUR. MEŠ		
15952		Neubabylonische Tontafel	Bruchstück	
		Wirtschaftsurkunde		
		Vs. 9; Rs. 8 Zeilen; r. Rd. 5 Zeilen		
		Vs. 4]x-šum KÁ.GAL ᵈIM NAM KÁ.DINGIR[.		3,7 x 5 cm
15953		Neubabylonische Tontafel	Bruchstück	
		Wirtschaftsurkunde	verbrannt	
		Vs. –; Rs. 6 Zeilen		
		Rs. 2]x A-šú ᵐᵘᵈNÀ.TIN.2U ᵐᵘ[		4,4 x 5,3 cm
15954		Neubabylonische Tontafel	Bruchstück	
		Wirtschaftsurkunde	verbrannt	
		Vs. 7; Rs. 3 Zeilen		
		Rs. 3]ᵈGIŠ.ŠIR.MU.GI.[NA		3,9 x 4 cm
15955		Neubabylonische Tontafel	Bruchstück	
		Wirtschaftsurkunde		
		Vs. 11; Rs. 6 Zeilen		
		Vs. 3 a-na kù-ùd-x[		5 x 1,9 cm

ART DER ERWERBUNG	AKTENNUMMER	BEMERKUNGEN
Aus den Grabungen der DOG in Fâra/Šuruppak		
52460		Ph. Bab. 3047/48
dto		
56138		Ph. Bab. 3205/06
dto		
57889		Ph. Bab. 3341
dto		
56144		Ph. Bab. 3205/06
dto		
55573		Ph. Bab. 3171
dto		Jakob-Rost, FuB 12, 1970, 57f.
o. Nr.		Brinkman, JCS 35, 1983, S. 37
dto		
34520		—

NR.	STAND-ORT	GEGENSTAND		
15956		Neubabylonische Tontafel	Bruchstück	
		Wirtschaftsurkunde	verbrannt	
		Vs. 8; Rs. –; ob. Rd. 3; lk. Rd. 2 Zeilen	Fingernägel	
		Vs. 1 11 GUR 2 qa ŠE.NUMUN i-na x[		4,1 x 3,6 cm
15957		Neubabylonische Tontafel	Bruchstück	
		Wirtschaftsurkunde		
		Vs. 9; Rs. 7 Zeilen		
		Rs. 7 šá-nam-ma ina mûḫ-ḫi šú i[-		4 x 4,2 cm
15958		Neubabylonische Tontafel	Bruchstück	
		Wirtschaftsurkunde	verbrannt	
		Vs. 11; Rs. –; Rd. 2 Zeilen		
		Vs. 3]x IM.KUR.RA		5,1 x 3,2 cm
15959		Neubabylonische Tontafel	Bruchstück	
		Wirtschaftsurkunde	verbrannt	
		Rs. 11; Vs. – Zeilen		
		Rs. 5 mDEN.GI DUMU-šú šá mDNÀ-ib-ni DUMU		4,6 x 5,7 cm
15960		Neubabylonische Tontafel	Bruchstück	
		Wirtschaftsurkunde	verbrannt	
		Rs. 4; Vs. – Zeilen		
		Rs. 1]it A-šú šá mšá-DNÀ-MU ù m x[		4,4 x 5,7 cm
15961		Neubabylonische Tontafel	Bruchstück	
		Wirtschaftsurkunde	verbrannt	
		Rs. 4; Vs. –; Rd. 2 Zeilen	Stempelabdruck	
		unleserlich		3,7 x 5,2 cm
15962		Neubabylonische Tontafel	Bruchstück	
		Wirtschaftsurkunde		
		Vs. 10; Rs. –; Rd. 1 Zeile		
		Vs. 6]x mDNÀ.DÙ ù tan-ni-šum ša-x[		4,8 x 5,1 cm

5874

ART DER ERWERBUNG	AKTENNUMMER	BEMERKUNGEN
Kauf von Herrmann Sur 200 Gr. in Babylon		
v. Nr.		
Slg.		
40137		Ph. Bab. 1954/55
Slg.		
56655		Ph. Bab. 3252/53
Slg.		
55520		Ph. Bab. 3171
Slg.		
56142		Ph. Bab. 3205/06
Slg.		
55055		Ph. Bab. 3143
Slg.		
56128		Ph. Bab. 3205/(06)

NR.	STANDORT	GEGENSTAND			ART DER ERWERBUNG	AKTENNUMMER	BEMERKUNGEN
15963		Neubabylonische Tontafel Wirtschaftsurkunde Vs. 14; Rs. 11 Zeilen Vs. 5 x 1 MA.NA 5 ⅔ G[ÍN	Bruchstück Fingernägel	 5 x 4 cm	Aus den Grabungen der D.O.G. in Babylon o. Nr.		
15964		Neubabylonische Tontafel Wirtschaftsurkunde Rs. 6; Vs. – Zeilen; Rd. 3 Zeilen Rs. 3]x ma-la GÍN	Bruchstück verbrannt	 4,1 x 3,7 cm	Dto 57884		Ph. Bab. 3341
15965		Neubabylonische Tontafel Wirtschaftsurkunde Vs. –; Rs. 6 Zeilen Rs. 4]mDEN-e-ne-rú	Bruchstück verbrannt	 6 x 3,6 cm	Dto 55522		Ph. Bab. 3171
15966		Neubabylonische Tontafel Wirtschaftsurkunde Vs. 12; Rs. 7 Zeilen; ü. Rd. 2; ob. Rd. Spuren Vs. 9 a-di 5 MU.AN.NA.MEŠ[	Bruchstück verbrannt	 6,7 x 8,2 cm	Dto 56652		Ph. Bab. 3252/53 noch mehr erhalten.
15967		Neubabylonische Tontafel Wirtschaftsurkunde Vs. 12; Rs. 8 + unleserliche Zeilen Vs. 4 U]Š.SA.DU A.ŠÀ ša mDEN-ú-ṣur-šú	Bruchstück verbrannt Rollsiegel (r. Rd.)	 6 x 5,7 cm	Dto 57583		Stilper in: CDOG 2 S. 371 Anm. 13 Ph. Bab. 3338/39
15968		Neubabylonische Tontafel Wirtschaftsurkunde Vs. 16; Rs. – Zeilen; lk. Rd. Vs. 4 6 ⅔ MA.NA 5 GÍN KÙ.BABBAR pi-ṣu-ú nu[-uh-ḫu-tu	Bruchstück verbrannt Rollsiegel	 8,3 x 6,9 cm	Dto 57054		Klengel, Oriens Antiquus VIII, 1969, tf. LXIII, 1 (Siegel) S. 332 Ph. Bab. 3341
15969		Neubabylonische Tontafel Wirtschaftsurkunde Vs. 14; Rs. – Zeilen Vs. 3]ti mDNÀ.ŠEŠ-šú DUMU-šú šá	Bruchstück verbrannt	 5,7 x 6 cm	Dto 56824		Ph. Bab. 3325

5876

NR.	STAND-ORT	GEGENSTAND			ART DER ERWERBUNG	AKTENNUMMER	BEMERKUNGEN
15970		Neubabylonische Tontafel Wirtschaftsurkunde Vs. 14; Rs.- Zeilen Vs. 1 šá pi ŠE.NUMUN ZAG p[i-	Bruchstück verbrannt Fingernägeleindrücke	7 x 5,3 cm	Aus den Ofrabungen der D.O.G. in Babylon 55569		Ph.Bab. 3171
15971		Neubabylonische Tontafel Wirtschaftsurkunde Vs. 5; Rs.- Zeilen Vs. 5]x e-tir	Bruchstück verbrannt	6 x 6,5 cm	Dto 52457		Ph.Bab. 3045/(46)
15972		Neubabylonische Tontafel Wirtschaftsurkunde Vs. 10; Rs.-; u. Rd. 1 Zeile Vs. 6]x a-na GIŠ.BÁR a-di 6-ta MU.AN.NA x[	Bruchstück verbrannt	6 x 6,8 cm	Dto 56719		Ph.Bab. 3270
15973		Neubabylonische Tontafel Wirtschaftsurkunde Vs. 11; Rs. 8 Zeilen Vs. 5 DUMU šá ^{m}šá-ap-di-ja UŠ ?[	Bruchstück Rollsiegelabdruck	7,4 x 6,3 cm	Dto 56183		Ph. Bab. 3217/18
15974		Neubabylonische Tontafel Wirtschaftsurkunde Vs. 13; Rs. 17 Rs. 3 DU]MU ^{m}MU.^{D}PAP.SUKKAL	Bruchstück Rollsiegelabdruck Fingernageleindr.	9,3 x 4,3 cm	Dto 60659		Klengel, Oriens Antiquus VIII, 1969, Tf. LX, 1, Abb. 1 (Siegel); Stilpar in: CDOG 2 S. 371 Anm. 13 Ph. Bab. 3441
15975		Neubabylonische Tontafel Wirtschaftsurkunde Vs.? 10; Rs.- Zeilen Vs.? 3 ^{m}^{D}EN-x DUMU šá ^{m}^{D}GIŠ.TUK-tap-pí x[	Bruchstück verbrannt	6 x 7,2 cm	Dto 58699		Eilers, ZDMG 94, 193 n. 2 Ph. Bab. 3442
15976		Neubabylonische Tontafel Wirtschaftsurkunde Vs. 9; Rs.-; lk. Rd. 2? Zeilen Vs. 4 UŠ.AN.TA IM.SI.DI DA A.ŠÀ šá ^{m}^{D}EN.AD.ŠEŠ ù ^{m}x[	Bruchstück verbrannt Fingernägel	5,3 x 7,3 cm	Dto 55411		Ph. Bab. 3166

NR.	STAND-ORT	GEGENSTAND			ART DER ERWERBUNG	AKTENNUMMER	BEMERKUNGEN
15977		Neubabylonische Tontafel Wirtschaftsurkunde Vs.-; Rs. 5 Zeilen Rs. 1 LÚ mu-kin-ni mD NÀ.TIN.ZU.E A-šú m dú-x-x	Bruchstück verbrannt	3x8,2 cm	Aus den Grabungen der D.O.G. in Babylon 58478		Ph. Bab. 3442
15978		Neubabylonische Tontafel Wirtschaftsurkunde Vs. 9; Rs. 9; r. Rd. 3 Zeilen und Vs. 3 Jx-dú ŠE.NUMUN	Bruchstück Stempelabdrücke	4,9x7,2 cm	Dto 56024		Ph. Bab. 3201/02
15979		Neubabylonische Tontafel Wirtschaftsurkunde Vs. 11; Rs. 10; Zeilen; r. Rd. Vs. 4 JIM.KUR.RA UŠ.SA.DU JD Šá SAL.LA ?	Bruchstück Rollsiegelabdrücke	5,9x5,4 cm	Dto 55127		Ph. Bab. 3146/47
15980		Neubabylonische Tontafel Wirtschaftsurkunde Vs. 6; Rs. 12; lk. Rd. 2 Zeilen Rs. 4 IGI mD NÁ.TIN-šú-E DUMU šá mD NÁ-KAL.MU	Bruchstück	6,3x5,8 cm	Dto 56201		Klengel, Oriens Antiquus VIII, 1969, Tf. LXII, 3 (Siegel) Ph. Bab. 3217/18
15981		Neubabylonische Tontafel Wirtschaftsurkunde Vs. 8; Rs. 9; r. Rd. 3 Zeilen und Rs. 1 Jx P2 e-dir-tum	Bruchstück Stempelabdrücke	5,4x6 cm	Dto 57469		Ph. Bab. 3338/39
15982		Neubabylonische Tontafel Wirtschaftsurkunde Vs.-; Rs. 8; ü. Rd. 2 Zeilen Rs. 1 LÚ mu-kin mD EN.KAM DUMU mD NÁ[-	Bruchstück verbrannt	5,6x5,9 cm	Dto 20925		—
15983		Neubabylonische Tontafel Wirtschaftsurkunde Vs. 6; Rs. 9; lk. Rd. 2 Zeilen und Rs. 3 mD NÁ.A.URÙ DUMU šá mD NÁ.[	Bruchstück verbrannt Rollsiegelabdruck	6,6x3,4 cm	Dto 55519		Ph. Bab. 3168/69

NR.	STAND-ORT	GEGENSTAND		
15984		Neubabylonische Tontafel	Bruchstück	
		Wirtschaftsurkunde	verbrannt	
		Vs.- ; Rs. 15 ; lk. Rd. 3 Zeilen		
		Rs. 3 ma-ši-ma[		7,8 x 2,4 cm
15985		Neubabylonische Tontafel	Bruchstück	
		Wirtschaftsurkunde		
		Vs. 4 ; Rs. 2 ; u. Rd. 3 Zeilen		
		Rs. 1 ù ki-i ša it-ti-mu-ú 1 x-x[		1,8 x 6,4 cm
15986		Neubabylonische Tontafel	Bruchstück	
		Wirtschaftsurkunde	verbrannt	
		Vs.- ; Rs. 5 Zeilen		
		Rs. 1 [x]mu-šin-nu m ú-bár A-ŠÚ ša mD NÁ. SUR		3,9 x 7,7 cm
15987		Neubabylonische Tontafel	Bruchstück	
		Wirtschaftsurkunde		
		Vs. 18 ; Rs. - Zeilen ; lk. Rd.	Rollsiegelabdruck	
		Vs. 4 1+ŠU 7 KUŠ SAG.AN.TA IM.SI.[SÁ		6,9 x 2,8 cm
15988		Neubabylonische Tontafel	Bruchstück	
		Wirtschaftsurkunde	verbrannt	
		Vs. 5 ; Rs. - ; u. Rd. 2 Zeilen		
		Vs. 3 ki-na 1 ŠÁ 3 qa i-piš-šum ki-na 1 bil-šum		2,6 x 6,5 cm
15989		Neubabylonische Tontafel	Bruchstück	
		Wirtschaftsurkunde	angebrannt	
		Vs. 7 ; Rs. 6 Zeilen		
		Rs. 1 [x x x] NA4 KIŠIB-šú a-šir		4 x 5 cm
15990		Neubabylonische Tontafel	Bruchstück	
		Wirtschaftsurkunde	angebrannt	
		Vs.? 13 ; Rs.? 13 Zeilen		
		Rs.? 12 lú pa-kir-ra-nu a-[		4,7 x 4 cm

5878

ART DER ERWERBUNG	AKTENNUMMER	BEMERKUNGEN
Aus den Grabungen Deir el-Gharbûneh		
57883		Ph. Bab. 3338/39
Idem		
56281		Ph. Bab. 3224/25
Idem		
58697		Ph. Bab. 3442
Idem		
56594		Ph. Bab. 3232
Idem		
57052		Ph. Bab. 3336/37
Idem		
55467		Ph. Bab. 3168/69
Idem		
57800		Ph. Bab. 3338/39

5879

NR.	STAND-ORT	GEGENSTAND			ART DER ERWERBUNG	AKTENNUMMER	BEMERKUNGEN
15991		Neubabylonische Tontafel Wirtschaftsurkunde Vs. 4; Rs. 5 Zeilen; Rd. 2 Zeilen + Rs. 1]. MU A ^{m}šu-ḫa-a A šá[	Bruchstück verbrannt Stempelabdruck	4,4 x 4,5 cm	Aus den Grabungen der D.O.G. in Babylon 57888		Ph. Bab. 3338/39
15992		Neubabylonische Tontafel Wirtschaftsurkunde Vs. 2; Rs. 2 Zeilen Rs. 1 ^{LÚ}]mu-kin-ni ^{mD}EN-na-ṣir A ^{m} -da-a	Bruchstück	1,8 x 5,3 cm	Dto 56760		Ph. Bab. 3285/86
15993		Neubabylonische Tontafel Wirtschaftsurkunde Vs. 5; Rs. 3 Zeilen; Rd + 2 Rs. radiert Rs. 1' ^{LÚ}MU.GIN ^{mD}EN.ZV A-šú šá ^{mD}EN.MU	Bruchstück versintert	2,8 x 6 cm	Dto 57300		FuB 14, S. 25 Ph. Bab. 3336/37
15994		Neubabylonische Tontafel Wirtschaftsurkunde Vs. –; Rs. 7 Zeilen Rs. 4]x. ADIN. MEŠ ^{m}ba-la-ṭu A-šú šá ^{mD}NÁ. TIN-su A ^{m}LÚ...	Bruchstück	3,6 x 6,2 cm	Dto 56031		Ph. Bab. 3200
15995		Neubabylonische Tontafel Wirtschaftsurkunde Vs. 6; Rs. 6 Zeilen Vs. 3 A-šú šá ^{mD}EN-ri-ma-an-ni ^{mD}x[	Bruchstück	4,5 x 5,9 cm	Dto 55669		Ph. Bab. 3172/73
15996		Neubabylonische Tontafel Wirtschaftsurkunde Vs. 3; Rs. 4 Zeilen Rs. 1 ^{LÚ}mu-kin-nu ^{mD}NÁ. TIN-su. E. x	Bruchstück verbrannt	2,3 x 6,4 cm	Dto 54978		Ph. Bab. 3137/(38)
15997		Neubabylonische Tontafel Wirtschaftsurkunde Vs. 5; Rs. 7 Zeilen Rs. 2]^{mD}EN. ŠEŠ-šú A-šú šá ^{mD}EN. x[	Bruchstück	3,3 x 5 cm	Dto 56240		Phot. Bab. 3217/18

5880

NR.	STAND-ORT	GEGENSTAND			ART DER ERWERBUNG	AKTENNUMMER	BEMERKUNGEN
15998		Neubabylonische Tontafel Wirtschaftsurkunde Vs. 6; Rs. 6 Zeilen Vs. 6]x ^{LÚ}ra-šû-ú?[	Bruchstück	3,7 x 6,2 cm	Aus den Grabungen der D.O.G. in Babylon 56206		Stilper in: CDOG 2 S. 371 Anm. 14 Ph. Bab. 3217/18
15999		Neubabylonische Tontafel Wirtschaftsurkunde Vs. 2; Rs. 4 Zeilen Rs. 1 ^{LÚ}mu-kin-nu ^{mD}EN-dan-nu u ^{mD}NÁ[-	Bruchstück angebrannt	3 x 5,7 cm	Dto o. Nr.		
16000		Neubabylonische Tontafel Wirtschaftsurkunde Vs. 5; Rs. 6 Zeilen Vs. 3 ^{m}si-in-ki-ja ^{f}x[	Bruchstück angebrannt	3,1 x 4,4 cm	Dto 55610		Ph. Bab. 3172/73
16001		Neubabylonische Tontafel Wirtschaftsurkunde Vs. 5; Rs. - Zeilen Vs. 3]x-qa-ri a-na ^{LÚ}pa-ḫi-x-ut-tum	Bruchstück verbrannt	2,6 x 5,7 cm	Dto 56126		Ph. Bab. 3205/06
16002		Neubabylonische Tontafel Wirtschaftsurkunde Vs. -; Rs. 5 Zeilen Rs. 3 ^{LÚ}MU.GIN ^{mD}NÁ.GI A-šú šá ^{m}ḪA.L[A?-	Bruchstück verbrannt	3,2 x 6 cm	Dto 57900		FuB 14, S. 26 Ph. Bab. 3341
16003		Neubabylonische Tontafel Wirtschaftsurkunde Vs. 11; Rs. - Zeilen Vs. 9 ina qaté ^{m}EN-šu-nu DUMU šá ^{mD}IB-x[	Bruchstück verbrannt	5,7 x 5 cm	Dto 55052		Ph. Bab. 3143
16004		Neubabylonische Tontafel Wirtschaftsurkunde Vs. -; Rs. 12 Zeilen Rs. 4]ma Ǎ.ŠÀ.ME[	Bruchstück verbrannt	7,5 x 4 cm	Dto 55416		Ph. Bab. 3166

5881

NR.	STAND-ORT	GEGENSTAND			ART DER ERWERBUNG	AKTENNUMMER	BEMERKUNGEN
16005		Neubabylonische Tontafel Wirtschaftsurkunde Vs.–; Rs. 9; ü. Rd. 1 Zeile Rs. 7 ^{m}ilu-ib-ni[	Bruchstück verbrannt	6,2 x 3,8 cm	Aus den Grabungen der D.O.G. in Babylon 58639		Ph. Bab. 3442
16006		Neubabylonische Tontafel Wirtschaftsurkunde Vs.–; Rs. 7 Zeilen Rs. 1]TIN-šu A-šú šá ^{mD}NÁ-na[	Bruchstück verbrannt	5,4 x 5 cm	Do 55468		Ph. Bab. 3168/69
16007		Neubabylonische Tontafel Wirtschaftsurkunde Vs. 6; Rs. 8 Zeilen Vs. 5 ^{m}EN-šú-nu ina UGU-ḫi ^{mD}EN.x.x[	Bruchstück verbrannt	4,3 x 6 cm	Do 56596		Ph. Bab. 3227/28
16008		Neubabylonische Tontafel Wirtschaftsurkunde Vs.–; Rs. 9 Zeilen Rs. 8 ^{mD}NÁ-ú-ṣur x[	Bruchstück verbrannt	5,5 x 5 cm	Do 56936		Ph. Bab. 3325
16009		Neubabylonische Tontafel Wirtschaftsurkunde Vs. 12; Rs. 10; Strd. 3 Zeilen Vs. 6 pu-ut la ra-ga-m[u	Bruchstück angebrannt	5,6 x 4,7 cm	Do 56776		Ph. Bab. 3285/86
16010		Neubabylonische Tontafel Wirtschaftsurkunde Vs. – (5); Rs. 3 Zeilen Rs. 3 ^{LÚ}]mu-kin-nu ^{m}HA.LA-x[ ]^{mD}EN-it-tan-nu	Bruchstück verbrannt	3 x 7 cm	Do 55430		Ph. Bab. 3166
16011		Neubabylonische Tontafel Wirtschaftsurkunde Vs. 12; Rs. – Zeilen Vs. 7 ši]-mi-šú gam-ru-tu ù	Bruchstück verbrannt	5 x 5,8 cm	Do 56825		Ph. Bab. 3325

NR.	STAND-ORT	GEGENSTAND		
16012		Neubabylonische Tontafel	Bruchstück	
		Wirtschaftsurkunde		
		Vs. 6; Rd. 2; Rs. 6 Zeilen		
		Vs. 3 ki-i ŠE.NUMUN-ùu 1 GUR 1 PI 2[		3,8 x 7 cm
16013		Neubabylonische Tontafel	Bruchstück	
		Wirtschaftsurkunde	verbrannt	
		Vs. 10; Rs. 15 Zeilen	Rollsiegelabdrücke	
		Rs. 3 šú i-šú-ùr-rú[		8 x 3,2 cm
16014		Neubabylonische Tontafel	Bruchstück	
		Wirtschaftsurkunde		
		Vs. 6; Rs. - Zeilen		
		Vs. 3 -ki-a[ ]x a-na GIŠ.BAR TA ITU.B[AR		2,6 x 5,5 cm
16015		Neubabylonische Tontafel	Bruchstück	
		Wirtschaftsurkunde	verbrannt	
		Vs. -; Rs. 5 Zeilen		
		unleserlich		5,8 x 9 cm
16016		Neubabylonische Tontafel	Bruchstück	
		Wirtschaftsurkunde	verbrannt	
		Vs. -; Rs. 8; Rd. 5 Zeilen	Stempelabdrücke	
		Rs. 3 ^{m}si-lim-^{D}EN A-šú šá ^{m}x[		4 x 9,5 cm
16017		Neubabylonische Tontafel	Bruchstück	
		Wirtschaftsurkunde	verbrannt	
		Vs. 6; Rs. (5) Zeilen		
		Vs. 3]x x 1 BÁN ŠE.NUMUN A.ŠÀ?		4,3 x 8,5 cm
16018		Neubabylonische Tontafel	Bruchstück	
		Wirtschaftsurkunde	verbrannt	
		Vs. ca. 13; Rs. 11 Zeilen		
		Vs. 6]x Ú UŠ.AN.TA IM.SI.DI[		6,8 x 6,5 cm

ART DER ERWERBUNG	AKTENNUMMER	BEMERKUNGEN
Aus den Grabungen der DOG in Fara		
58719		Ph. Bab. 3395/96
Ankauf		Klengel, Oriens antiquus VIII, 1969, S. 333, Pf. LXI, 1, Abb. 3 (Siegel)
55782		Ph. Bab. 3194/95
Ankauf		
55211		Ph. Bab. 3152/(53)
Ankauf		
57181		Ph. Bab. 3341
Ankauf		
57121		Ph. Bab. 3336/37
Ankauf		
55605		Ph. Bab. 3171
Ankauf		
56575		Ph. Bab. 3227/28

5883

NR.	STAND-ORT	GEGENSTAND			ART DER ERWERBUNG	AKTENNUMMER	BEMERKUNGEN
16019		Neubabylonische Tontafel Wirtschaftsurkunde Vs.? 4; Rs.- Zeilen Vs. 2 a-na ma-x[	Bruchstück verbrannt	5,x8 cm	Aus den Grabungen der D.O.G. in Babylon 55437		Ph. Bab. 3170
16020		Neubabylonische Tontafel Wirtschaftsurkunde Vs.? 5; Rs.-; Rd. 2 Zeilen Vs. 3 šá ku-um-mu ù ḪA.x[	Bruchstück angebrannt	3,3x5 cm	Dto 56146		Ph. Bab. 3205/(06)
16021		Neubabylonische Tontafel Wirtschaftsurkunde Vs.-; Rs. 7 Zeilen Rs. 4 DVJMU ᵐki-din-ᴰna-na-a	Bruchstück angebrannt Rollsiegelabrollung	4x3,5 cm	Dto 56213		Ph. Bab. 3216
16022		Neubabylonische Tontafel Wirtschaftsurkunde Vs. 4; Rd. 1; Rs. 4; Rd. 2 Zeilen Rs. 4 MU. 1. KAM ᵐᴰNÁ.... LUGAL	(Bruchstück) vollständig	2,5x2,8 cm	Dto o. Nr.		
16023		Neubabylonische Tontafel Wirtschaftsurkunde Vs.? 7; Rs.- Zeilen Vs. 1 Jx 1 GÍN KÙ.BABBAR	Bruchstück verbrannt	3,8x3 cm	Dto 56680		Ph. Bab. 3254
16024		Neubabylonische Tontafel Wirtschaftsurkunde Vs. 1; Rs. 2; Rd. 3 Zeilen Rs. 1 Jx ITU. BAR VD. 4. KÁM LUGAL KUR. KUR. MEŠ	Bruchstück verbrannt Stempelsiegel	2,5x3,8 cm	Dto 58696		Ph. Bab. 3395/96
16025		Neubabylonische Tontafel Wirtschaftsurkunde Vs.? 6; Rs.- Zeilen Vs.? 4 Jšá ᶠḫu-pi-tum	Bruchstück verbrannt	2,8x2,5 cm	Dto 56214		Ph. Bab. 3216

NR.	STAND-ORT	GEGENSTAND			ART DER ERWERBUNG	AKTENNUMMER	BEMERKUNGEN
16026		Neubabylonische Tontafel Wirtschaftsurkunde Vs. 5; Rs. –; Rd. 2 Zeilen Vs. 1 1 GUR GIŠ.GIŠIMMAR ŠE.NUMUN i-na x[	Bruchstück angebrannt Fingernägeleindrücke	3,2 x 3,8 cm	Aus den Grabungen der DOG in Babylon 56681		Phot. Bab. 3252/53
16027		Neubabylonische Tontafel Wirtschaftsurkunde Vs. 11; Rs. –; Rd. 3 Zeilen; Strd. 1 Zeile Vs. 1 1½ MA.NA KÙ.BABBAR qa[-lu-ú	Bruchstück verbrannt	6 x 3,2 cm	Dto 56159		Phot. Bab. 3216
16028		Neubabylonische Tontafel Wirtschaftsurkunde Vs. 7; Rs. –; Rd. Spuren Zeilen Vs. 1 9 GUR ŠE.NU[MUN	Bruchstück verbrannt	5,2 x 6,5 cm	Dto 50765		Ph. Bab. 2999/(3000)
16029		Neubabylonische Tontafel Wirtschaftsurkunde Vs. (4); Rs. 4 Zeilen Rs. 1]x-nu i-qa-bu	Bruchstück verbrannt	5,3 x 4,5 cm	Dto 56125		Ph. Bab. 3205/06
16030		Neubabylonische Tontafel Wirtschaftsurkunde Vs. 8; Rs. 4; Strd. 1 Zeile Vs. 5 mEN-šu-nu iq-bi ša-du[-	Bruchstück Rollsiegelabdruck	5,1 x 4,7 cm	Dto 55567		Ph. Bab. 3172/73
16031		Neubabylonische Tontafel Wirtschaftsurkunde Vs. –; Rs. 5 Zeilen Rs. 4 mNUMUN.ŠEŠ DUMU šá mDAMAR.UTU.MU.MU	Bruchstück verbrannt	4,8 x 7,3 cm	Dto 55466		Ph. Bab. 3170
16032		Neubabylonische Tontafel Wirtschaftsurkunde Vs. –; Rs. 5 Zeilen; Rd. 4 Zeilen Rs. 2]x GIŠ.BAR A.ŠÀ.MEŠ	Bruchstück verbrannt Stempelabdruck	3,5 x 5,5 cm	Dto 52943		Ph. Bab. 3047/48

5885

NR.	STANDORT	GEGENSTAND			ART DER ERWERBUNG	AKTENNUMMER	BEMERKUNGEN
16033		Neubabylonische Tontafel Wirtschaftsurkunde Vs. 7; Rs. 9; Strd. 2 Zeilen Rs. 4 na-áš-šu-tu LÚ MU.KIN x[	Bruchstücke Stempelsiegelabdruck	4,6 x 4,3 cm	Aus den Grabungen der D.O.G. in Babylon 56778		Ph. Bab. 3285/86
16034		Neubabylonische Tontafel Wirtschaftsurkunde Vs. 8; Rs. – Zeilen Vs. 2]x-áš ŠE.NUMUN A.ŠÀ x.A[	Bruchstück	4,5 x 5,5 cm	Dto 54363		Ph. Bab. 3099/(3100)
16035		Neubabylonische Tontafel Wirtschaftsurkunde Vs. 7; Rs. 4 Zeilen Vs. 2 f n]u-ra-ni-tum x[	Bruchstück verbrannt Rollsiegelabdruck	5,8 x 3,5 cm	Dto 55418		Ph. Bab. 3164/65
16036		Neubabylonische Tontafel Wirtschaftsurkunde Vs. 8; Rs. 8 Zeilen Vs. 2 m ŠEŠ-šú]-nu DUMU m KÁ-a-a	Bruchstück angebrannt Rollsiegelabdruck	4,9 x 4,3 cm	Dto 50766		Ph. Bab. 2999/(3000)
16037		Neubabylonische Tontafel Wirtschaftsurkunde Vs. 12; Rs. – Zeilen Vs. 10 gam-ru-tu u ½ GÍN KÙ.BABBAR x[	Bruchstück verbrannt	5,5 x 5,3 cm	Dto 56458		Ph. Bab. 3226
16038		Neubabylonische Tontafel Wirtschaftsurkunde Vs. 4; Rs. 7 Zeilen Rs. 1 LÚ mu-dein m x[	Bruchstück verbrannt	4,5 x 5,3 cm	Dto 56590		Ph. Bab. 3227/28
16039		Neubabylonische Tontafel Wirtschaftsurkunde Vs. 7; Rs. 5 Zeilen; Rd. 1 Zeile Vs. 2 -]x-dan-nu DUMU m MU.AN.NI.Ú	Bruchstück verbrannt Rollsiegelabdruck	4,2 x 5,7 cm	Dto 56158		Klengel. Oriens Antiquus VIII, 1969, S. 332, Pf. LX.4 (Siegel) Ph. Bab. 3217/18

NR.	STAND-ORT	GEGENSTAND		
16040		Neubabylonische Tontafel	Brüchstück	
		Wirtschaftsurkunde	verbrannt	
		Vs. 4; Rd. 1; Rs. 4 Zeilen		
		Rd. ^{m}DEN.ŠEŠ-šú a-na-áš		3,8×6,3 cm
16041		Neubabylonische Tontafel	Brüchstück	
		Wirtschaftsurkunde		
		Vs. 7; Rs. – Zeilen	Rollsiegelabdruck	
		Vs. 3]x šú-a-šú		4,3×4 cm
16042		Neubabylonische Tontafel	Brüchstück	
		Wirtschaftsurkunde	verbrannt	
		Vs. 6; Rs. – Zeilen		
		Vs. 2 a-šú šá ^{m}la-a-ba-ši x x x [		4×4,7 cm
16043		Neubabylonische Tontafel	Brüchstück	
		Wirtschaftsurkunde	verbrannt	
		Vs. 4; Rd. 5; Rs. 3 Zeilen		
		Vs. 2 -]x-šú ^{m}DEN.AD.ŠEŠ a-na x [		2×5 cm
16044		Neubabylonische Tontafel	Brüchstück	
		Wirtschaftsurkunde		
		Vs. – ; Rs. 7 Zeilen		
		Rs. 1]MU a-na KÙ.BABBAR šú-ta[-		4,5×5 cm
16045		Neubabylonische Tontafel	Brüchstück	
		Wirtschaftsurkunde	verbrannt	
		Vs. 6; Rs. – Zeilen		
		Vs. 1 22 GI. MEŠ x x [		3×4,1 cm
16046		Neubabylonische Tontafel	Brüchstück	
		Wirtschaftsurkunde	verbrannt	
		Vs. – ; Rs. 7 Zeilen		
		Rs. 2]x DUMU ^{m}ba-l[a-ṭú ?		4,7×3,3 cm

ART DER ERWERBUNG	AKTENNUMMER	BEMERKUNGEN
Ank. Jos. Hirschmann Paris d. O.K. in Djabylon		
56028		Ph. Bab. 3201/02.
Ank.		
56242		Ph. Bab. 3216
Ank.		
56799		Ph. Bab. 3325
Ank.		Eilers, ZDMG 94, 193 n. 1
55891		Ph. Bab. 3140/41
Ank.		
56816		Ph. Bab. 3325
Ank.		
56974		Ph. Bab. 3325
Ank.		
55138		Ph. Bab. 3146/(47)

NR.	STAND-ORT	GEGENSTAND			ART DER ERWERBUNG	AKTENNUMMER	BEMERKUNGEN
16047		Neubabylonische Tontafel Wirtschaftsurkunde Vs. 6; Rs. –; ob. Rd. 2 Zeilen Rd. 1 ^{m}da-a-ri-muš[LUGAL KUR. KUR	Bruchstück verbrannt	2 x 3 cm	Aus den Grabungen der D.O.G. in Babylon 56599		Phot. Bab. 3252/53
16048		Neubabylonische Tontafel (Wirtschaftsurkunde), Brief Rs. 6; Vs. 7 Zeilen Vs. 1 iJq-bi a-na ^{mD}AMAR.UTU-x-x]x iq-bi	Bruchstück	3,5 x 2,9 cm	Dto 36747		—
16049		Neubabylonische Tontafel Wirtschaftsurkunde Vs. 5; Rs. 1 Zeile Vs. 1]x SAG.DU A.ŠÀ ... a-ra[-	Bruchstück	2,9 x 3,1 cm	Dto 56005		Ph. Bab. 3201/02
16050		Neubabylonische Tontafel Wirtschaftsurkunde ? Vs. 5; Rd. 2; Rs. 5 Zeilen Vs. 1 ^{m}mu-ra-nu i-x[ ]x-ni	Bruchstück	2,8 x 4,7 cm	Dto 36762		Ph. Bab. 1602/03
16051		Neubabylonische Tontafel Wirtschaftsurkunde Vs. 5; Rs. – Zeilen Vs. ?4]x ^{m}ilu-ib-nu	Bruchstück verbrannt	1,9 x 2,8 cm	Dto 56597		Phot. Bab. 3232
16052		Neubabylonische Tontafel Wirtschaftsurkunde Vs. 3; Rs. 4; Rd. 3 Zeilen Vs. 3]x-me gam-ru-tu[	Bruchstück	1,8 x 5,2 cm	Dto 27509		Ph. Bab. —
16053		Neubabylonische Tontafel Wirtschaftsurkunde Vs. 4; Rs. 4; lk. Rd. 3 Zeilen Vs. 1 ^{mD}EN-ka-ṣir ina qatē ^{m}x-x[	Bruchstück	2 x 5,3 cm	Dto 56208		Ph. Bab. 3217/18

5888

NR.	STANDORT	GEGENSTAND		ART DER ERWERBUNG	AKTENNUMMER	BEMERKUNGEN
16054		Neubabylonische Tontafel Wirtschaftsurkunde Rs. 5; Vs.- Zeilen Rs. 2]x DUMU šá ^{m}ŠEŠ-šú-nu x[	Bruchstück 3,1 x 4,9 cm	Aus den Grabungen der D.O.G. in Babylon Nr. unleserlich		
16055		Neubabylonische Tontafel Wirtschaftsurkunde Vs.? 5; Rs. 2 Zeilen; u. Rd. 1; lk. Rd. 1 Zeilen Vs. 4 ina É mi-x-x x LUGAL ú-x[	Bruchstück 1,8 x 4 cm	Dto 56187		Ph. Bab. 3216
16056		Neubabylonische Tontafel Wirtschaftsurkunde Vs.-; Rs. 5 Zeilen Rs. 4 ^{m}E]N-šú-nu A-šú šá ^{m}kar[-	Bruchstück verbrannt 3,1 x 4,5 cm	Dto 57010		Ph. Bab. 3325
16057		Neubabylonische Tontafel Wirtschaftsurkunde Vs.-; Rs. 6; Rd. 3 Zeilen Rs. 1 ina É mi-ik-su šá LUGAL x-x[	Bruchstück verbrannt 2,5 x 5,8 cm	Dto 50945		Ph. Bab. 3043/(44)
16058		Neubabylonische Tontafel Wirtschaftsurkunde Vs. 6; Rs. 4; u. Rd. 2 Zeilen Vs. 4]ma-ḫi-ir e-ṭir ina ^{GIŠ}mu-pa-qa-ri	Bruchstück Stempelabdruck 2,9 x 5,5 cm	Dto 56963		Ph. Bab. 3336/37
16059		Neubabylonische Tontafel Wirtschaftsurkunde Vs. 8; Rs. 10 Zeilen Rs. 2]x šá ^{mD}NÁ.KAM.A LÚ[	Bruchstück 4,1 x 3,8 cm	Dto 55994		Ph. Bab. 3194/95
16060		Neubabylonische Tontafel Wirtschaftsurkunde Vs.-(1); u. Rd. 1; Rs. 5 Zeilen Rd. na-ad-din	Bruchstück verbrannt 2,3 x 5,8 cm	Dto 56462		Ph. Bab. 3227/28

NR.	STAND-ORT	GEGENSTAND			ART DER ERWERBUNG	AKTENNUMMER	BEMERKUNGEN
16061		Neubabylonische Tontafel	Bruchstück		Aus den Grabungen der D.O.G. in Babylon		
		Wirtschaftsurkunde	verbrannt				
		Vs. 6; Rs. – Zeilen	Nagelmarken				
		Vs. 5]x-du DVMU.SAL šá m šu-ul-lu-ma?-a DVM[U		3,1 x 5,2 cm	56404		Ph. Bab. 3226
16062		Neubabylonische Tontafel	Bruchstück				
		Wirtschaftsurkunde	verbrannt		Dto		FuB 14, S. 26
		Vs. –(4); Rs. 5 Zeilen	Stempelabdruck + aram. Beischrift				
		Rs. 1].ŠEŠ A-šú šá m ŠEŠ-šú-nu		3 x 4,8 cm	56762		Ph. Bab. 3285/86
16063		Neubabylonische Tontafel	Bruchstück				
		Wirtschaftsurkunde	verbrannt		Dto		
		Vs.? 5; Rd. 9 Zeilen	Stempelabdrücke				
		Rd. 3 mD NÁ-it[-		6,2 x 3,1 cm	55986		Ph. Bab. 3196
16064		Neubabylonische Tontafel	Bruchstück				
		Wirtschaftsurkunde	angebrannt		Dto		
		Vs. 8; Rs. 6; lk. Rd. 4 Zeilen	Stempelabdruck				
		Vs. 1 16 MA.N[A		4,9 x 3,1 cm	56682		Ph. Bab. 3252/53
16065		Neubabylonische Tontafel	Bruchstück				
		Wirtschaftsurkunde	verbrannt		Dto		
		Rs. 6; Vs. – Zeilen					
		Rs. 3 mD EN-ku-ṣur-šú DVMU šá mD NÁ.A.MU LÚ x[		4,5 x 6,5 cm	55422		Ph. Bab. 3166
16066		Neubabylonische Tontafel	Bruchstück				
		Wirtschaftsurkunde	verbrannt		Dto		
		~~Vs.~~ Rs.? 6; ~~Rs.~~ Vs. – Zeilen					
		Rs.? 3]MU LÚ]mu-kin-nu mD EN.x-x[		5,1 x 6,5 cm	55968		Ph. Bab. 3196
16067		Neubabylonische Tontafel	Bruchstück				
		Wirtschaftsurkunde	verbrannt		Dto		
		Vs. –; Rs. 4; u. Rd. 2; lk. Rd. 1 Zeile					
		Rs. 2 LUGAL par-su zi-x[		3,3 x 6,3 cm	55954		Ph. Bab. 3194/95

NR.	STAND= ORT	GEGENSTAND		
16068		Neubabylonische Tontafel	Bruchstück	
		Wirtschaftsurkunde	verbrannt	
		Vs. 9 ; Rs. - ; lk. Rd. 2 Zeilen	Stempelabdruck	
		Vs. 4 A.ŠÀ šá ^{md}NÁ.BE.x[		4,8 x 4,7 cm
16069		Neubabylonische Tontafel	Bruchstück	
		Wirtschaftsurkunde	verbrannt	
		Vs. $^{?}$10 ; Rs. - Zeilen	Stempelabdruck	
		Vs. 6]A.ŠÀ šá ^{md}EN-ú-še-zib DUMU šá		5,3 x 3,8 cm
16070		Neubabylonische Tontafel	Bruchstück	
		Wirtschaftsurkunde	verbrannt	
		Vs. - ; Rs. 7 Zeilen		
		Rs. 3]x DUMU šá ^{md}NÁ.ŠEŠ.MEŠ[		–
16071		Neubabylonische Tontafel	Bruchstück	
		Wirtschaftsurkunde	verbrannt	
		Vs. 8 ; Rs. 8 Zeilen		
		Rs. 4]x DUMU šá ^{md}NÁ-ku-šùr[		4 x 4 cm
16072		Neubabylonische Tontafel	Bruchstück	
		Wirtschaftsurkunde (?)	angebrannt	
		Vs. lks. 7 ; r. 6 ; Rs. 1 Zeile		
		Rs. 1]UD. 22. KAM [		4,6 x 4,8 cm
16073		Neubabylonische Tontafel	Bruchstück	
		Wirtschaftsurkunde		
		Vs. 6 ; Rs. 7 ; r. Rd. 3 Zeilen		
		Vs. 3]x UD. 17. KAM šá ITU.KIN[		3,4 x 5,3 cm
16074		Neubabylonische Tontafel	Bruchstück	
		Wirtschaftsurkunde	verbrannt	
		2 Zeilen, unleserlich		
				1,9 x 2,1 cm

5890

ART DER ERWERBUNG	AKTENNUMMER	BEMERKUNGEN
Aus den Grabungen der d.O.G. in Babylon		
55166		Phot. Bab. 3148/49
dto		
50942		Ph. Bab. 2999/(3000)
dto		
56209		Ph. Bab. 3216
dto		
55612		Ph. Bab. 3172/73
dto		
55479		Ph. Bab. 3170
dto		
58427		Ph. Bab. 3398/99
dto		
55957		Ph. Bab. 3196

NR.	STAND-ORT	GEGENSTAND		
16075		Neubabylonische Tontafel	Bruchstück	
		Wirtschaftsurkunde		
		Vs. 7; Rs. 4 Zeilen; lk. Rd. 2 Zeilen	Stempelabdruck (?)	
		Rs. 3 ^{m}ša-la-ṭú A-šú šá^{m}x[		2,4 x 5,5 cm
16076		Neubabylonische Tontafel	Bruchstück	
		Wirtschaftsurkunde	verbrannt	
		Vs. –; Rs. 8; u. Rd. 2 Zeilen		
		Rs. 2 ^{I}m^{d}Gaš-da-a-a		6,1 x 4,1 x
16077		Neubabylonische Tontafel	Bruchstück	
		Wirtschaftsurkunde		
		Vs. 6; Rs. 4 Zeilen		
		Vs. 2 i-na ITI.sim-mi MU. 15[+x.KAM		2,8 x 4,9 cm
16078		Neubabylonische Tontafel	Bruchstück	
		Wirtschaftsurkunde		
		Vs. 7; Rs. – Zeilen		
		Vs. 4 I[x.TA AN.TA IM 2x[		4,2 x 4 cm
16079		Neubabylonische Tontafel	Bruchstück	
		Wirtschaftsurkunde	verbrannt	
		Rs. 14; Vs. – Zeilen		
		Rs. 2 ^{m}DNÁ-x[		7 x 4,5 cm
16080		Neubabylonische Tontafel	Bruchstück	
		Wirtschaftsurkunde	verbrannt	
		Rs.? 3; Vs. 4 Zeilen; Rd. 3 Zeilen	Stempelsiegelabdruck	
		Rs.? 2 DUMU šá ^{m}DEN.TIN-šú (Seitenrd. 1 Zeile)		3,9 x 6 cm
16081		Neubabylonische Tontafel	Bruchstück	
		Wirtschaftsurkunde	verbrannt	
		Vs. 12; Rs. – Zeilen	Stempelabdruck	
		Vs. 7 1 ME 30 ú.MEŠ x x[		4,9 x 4 cm

ART DER ERWERBUNG	AKTENNUMMER	BEMERKUNGEN
Abt. der Sammlungen Dr. v. O. f. im Babylon		
56207		Pl. Bab. 3217/18
Abt.		
55521		Pl. Bab. 3171
Abt.		
55527		Pl. Bab. 3168/69
Abt.		
56078		Pl. Bab. 3201/02
Abt.		
54976		Pl. Bab. 3137/(38)
Abt.		
56282		Pl. Bab. 3224
Abt.		
55984		Pl. Bab. 3196

NR.	STAND-ORT	GEGENSTAND		
16082		Neubabylonische Tontafel	Bruchstück	
		Wirtschaftsurkunde	verbrannt	
		Vs. 10; Rs. 10 Zeilen		
		Rs. 2 mDEN-		5,5 x 4 cm
16083		Neubabylonische Tontafel	Bruchstück	
		Wirtschaftsurkunde		
		Vs. 1; Rs. 3 Zeilen		
		Rs. 1 Lú nu-šeš-ni mka-a-ba-ši ŠÚ		2,3 x 6,5 cm
16084		Neubabylonische Tontafel	Bruchstück	
		Wirtschaftsurkunde	verbrannt	
		Vs. ? –; Rs. ? 7 Zeilen		
		Rs. ? 1]x-x-šum šu-a-šim		5 x 5 cm
16085		Neubabylonische Tontafel	Bruchstück	
		Wirtschaftsurkunde	verbrannt	
		Vs. ? 4; Rs. – Zeilen		
		Vs. ? 3]AN.NA-ŠÚ x[ ]a-na ŠÚ[		4,1 x 6,9 cm
16086		Neubabylonische Tontafel	Bruchstück	
		Wirtschaftsurkunde	verbrannt	
		Vs. 11; Rs. – Zeilen		
		Vs. 6 a-ḫa DU.GUR i-nam-din		5,1 x 4,5 cm
16087		Neubabylonische Tontafel	Bruchstück	
		Wirtschaftsurkunde	verbrannt	
		Vs. ? –; Rs. ? 7 Zeilen		
		Rs. ? 6]ina DUMU šá mDNÁ[.		5,4 x 5,5 cm
16088		Neubabylonische Tontafel	Bruchstück	
		Wirtschaftsurkunde	verbrannt	
		1 Seite 5 Zeilen; andere Seite –		
		unleserlich		4 x 4,7 cm

5892

ART DER ERWERBUNG	AKTENNUMMER	BEMERKUNGEN
Aus den Grabungen der d.O.G. in Babylon		
55608		Pl. Bab. 3172/73
dto.		
55774		Pl. Bab. 3177/78
dto.		
56203		Pl. Bab. 3216
dto.		
56564		Pl. Bab. 3232
dto.		
53638		Pl. Bab. 3442
dto.		
56504		Pl. Bab. 3232
dto.		
56646		Pl. Bab. 3232

5893

NR.	STANDORT	GEGENSTAND			ART DER ERWERBUNG	AKTENNUMMER	BEMERKUNGEN
16089		Neubabylonische Tontafel Wirtschaftsurkunde Vs. 2; Rs. 3 Zeilen Vs. 2]x-šú-nu ul ik-ki-im	Bruchstück	2,9 x 6,7 cm	Aus den Grabungen der D.O.G. in Babylon 55431		Ph. Bab. 3168/69
16090		Neubabylonische Tontafel Wirtschaftsurkunde Vs. 7; Rs. - Zeilen Vs. 2]ši-mi-šú gam-rutu x[	Bruchstück verbrannt Fingernägel	4,6 x 4,9 cm	Dto 57257		Ph. Bab. 3341
16091		Neubabylonische Tontafel Wirtschaftsurkunde Vs. 6; Rs. -; u. Rd. 1 Zeile Vs. 4]x-šú 5 MA.NA KÙ.BABBAR	Bruchstück verbrannt Stempelabdruck	4,7 x 4,1 cm	Dto 55469		Ph. Bab. 3170
16092		Neubabylonische Tontafel Wirtschaftsurkunde Vs. 4; Rs. 2 Zeilen Vs. 3]x ŠE.NUMUN a-na GIŠ.BAR	Bruchstück	2,4 x 4,9 cm	Dto 56084		Ph. Bab. 3201/3202
16093		Neubabylonische Tontafel Wirtschaftsurkunde Vs. 6; Rs. (9) Zeilen; Rd. 3 Z. Siegelbeischr. Rd.[1] NA4.K[IŠIB] [2] mDA-bul-lu-ṭu-DNÁ [3] DUB.SAR	Bruchstück verbrannt Stempelabdruck	5,5 x 4,7 cm	Dto 50763		Ph. Bab. 2999/3000
16094		Neubabylonische Tontafel Wirtschaftsurkunde Vs. 5; Rs. 5; Seitenrand Vs. 1]DUMU.SAL šá mDNÁ.GIN.A A LÚPA.KAB.DU?	Bruchstück Rollsiegelabdruck + Fingernägel	3,5 x 3,5 cm	Dto 55983		Ph. Bab. 3194/95
16095		Neubabylonische Tontafel Wirtschaftsurkunde Vs. 8; Rs. 8 Zeilen Vs.? 4]MEŠ-ma-a DUMU mDNÁ-x-x[	Bruchstück	4,5 x 4,3 cm	Dto 54761		Ph. Bab. 3103/04

5894

NR.	STAND-ORT	GEGENSTAND			ART DER ERWERBUNG	AKTENNUMMER	BEMERKUNGEN
16096		Neubabylonische Tontafel	Bruchstück		Aus den Grabungen der D.O.G. in Babylon		
		Wirtschaftsurkunde	verbrannt				
		Vs.? 7; Rs.-Zeilen					
		Vs.?]A-šú šá ^{m}ḫaš-da-a-a̤[		4,9 x 4,1 cm	54972		Ph. Bab. 3137/38
16097		Neubabylonische Tontafel	Bruchstück				
		Wirtschaftsurkunde			Dto		
		Vs.? 6; Rs.?-Zeilen					
		Vs.? 1]ni GIŠza[-		2,5 x 2,6 cm	34965		—
16098		Neubabylonische Tontafel	Bruchstück				
		Wirtschaftsurkunde	angebrannt		Dto		
		Rs. 4; Rs. 2 Zeilen	Siegelabdruck	+ Fingernägel			
		Rs. 1 ŠU.NIGIN 3 MA.NA 3 GÌN[		3,2 x 4,5 cm	55611		Phot. Bab. 3172/73
16099		Neubabylonische Tontafel	Bruchstück				
		Wirtschaftsurkunde			Dto		
		Rs.? 4; Vs.-Zeilen; Strd. 3 Zeilen	2 Stempelabdrücke				
		Rs.? 2]x-^{D}NÁ-šu-ú DUMU šá ^{m}ka[-		1,8 x 4,8 cm	56088		Ph. Bab. 3201/02 etwas mehr erhalten als Orig.
16100		Neubabylonische Tontafel	Bruchstück				
		Wirtschaftsurkunde			Dto		
		Vs. 5; Rs. 6 Zeilen					
		Vs. 4]^{mD}NÁ.EN-šá-nu A-šú š[a		2,9 x 2,9 cm	56032		Ph. Bab. 3201/02
16101		Neubabylonische Tontafel	Bruchstück				
		Wirtschaftsurkunde	verbrannt		Dto		
		Vs.? 6; Rs.?-Zeilen					
		unleserlich		4 x 3,2 cm	56112		Ph. Bab. 3201/(02)
16102		Neubabylonische Tontafel	Bruchstück				
		Wirtschaftsurkunde	verbrannt		Dto		
		Rs. 1; Vs. 6 Zeilen					
		Rs. 1]x-a DUMU.SAL šá ^{m}x[		3,8 x 9 cm	55167		Ph. Bab. 3148/49

5895

NR.	STAND-ORT	GEGENSTAND			ART DER ERWERBUNG	AKTENNUMMER	BEMERKUNGEN
16103		Neubabylonische Tontafel Wirtschaftsurkunde Vs.–; Rs. 5 Zeilen Rs. 3]x-pi-ri A-šú ^{m}URU.KU A^{m}[	Bruchstück verbrannt	4,7 x 6,7 cm	Aus den Grabungen der DOG. in Babylon 57180		Phot. Bab. 3336/37
16104		Neubabylonische Tontafel Wirtschaftsurkunde Vs.? 6; Rs.– Zeilen Vs.? 3]x-na-'	Bruchstück verbrannt Fingernägel	7 x 5,4 cm	Dto 57886		Ph. Bab. 3341
16105		Neubabylonische Tontafel Wirtschaftsurkunde Rs. 5; Vs.– Zeilen Rs. 4 a-na ši-mi gam-ru-tu a-na ^{mD}NÁ.TIN-šu	Bruchstück verbrannt	3,2 x 8,9 cm	Dto 55465		Ph. Bab. 3170
16106		Neubabylonische Tontafel Wirtschaftsurkunde Vs.–; Rs.–; Rd. 4 Zeilen Rd. 1 ^{m}KUR.I.EN DUMU[	Bruchstück verbrannt Stempelsiegelabdrücke	7 x 6,2 cm	Dto 55246		Ph. Bab. 3154/(55)
16107		Neubabylonische Tontafel Wirtschaftsurkunde Vs. 5; Rs. 5; Rd. 1 Zeile unleserlich	Bruchstück verbrannt	5,5 x 6,7 cm	Dto 57301		Ph. Bab. 3338/39
16108		Neubabylonische Tontafel Wirtschaftsurkunde Vs. 4; Rs.–; Rd. 3 Zeilen Vs. 2]xxx-na-ki-na šá KA.MEŠ ^{D}U.GUR a-na[	Bruchstück verbrannt	2,3 x 9,8 cm	Dto 55436		Ph. Bab. 3168/69
16109		Neubabylonische Tontafel Wirtschaftsurkunde Vs. 12; Rs.–; Rd. 2 Zeilen Vs. 7]xx^{HLA} ŠE.NUMUN PA A.ŠÀ šu-a-tim	Bruchstück verbrannt Rollsiegelabdruck	5,5 x 4,8 cm	Dto 50411		Klengel, Oriens Antiquus VIII, 1969 S. 332, tf. Lit. 3 (Siegel) Propyläen-Kunstgeschichte, fig. 108c Stilpar in: CDOG 2 S. 371 Anm. 13 Ph. Bab. 2997/(98)

NR.	STAND-ORT	GEGENSTAND			ART DER ERWERBUNG	AKTENNUMMER	BEMERKUNGEN
16110		Neubabylonische Tontafel	Bruchstück		Ausgrabungen der DOG in Babylon		
		Wirtschaftsurkunde	verbrannt				
		Rs. 12; Vs.- Zeilen; Rd. 2 Zeilen	Rollsiegelabdruck + Fingernägel				
		Rs. 2]DUMU šá mDEN.x[		6,7 x 4,4 cm	56079		Ph. Bab. 3200
16111		Neubabylonische Tontafel	Bruchstück				
		Wirtschaftsurkunde	verbrannt				
		Vs. 4; Rs.- Zeilen			dto		
		Vs. 1]x 2(U).LUM.MA ù KÙ.BABBAR šá		4 x 7 cm	56859		Ph. Bab. 3325
16112		Neubabylonische Tontafel	Bruchstück				
		Wirtschaftsurkunde	verbrannt				
		Rs. 7; Vs.- Zeilen			dto		
		Rs. 2 LÚ mu-kin-ni mDNÁ.ŠEŠ.x[		4,8 x 5,2 cm	55670		Ph. Bab. 3179
16113		Neubabylonische Tontafel	Bruchstück				
		Wirtschaftsurkunde	verbrannt				
		Rs. 6; Vs.- Zeilen			dto		
		Rs. 4 mDEN.TIN-šú		4,5 x 6 cm	54710		Ph. Bab. 3101/(02)
16114		Neubabylonische Tontafel	Bruchstück				
		Wirtschaftsurkunde	verbrannt		dto		FuB 14, S. 27
		Vs. 4; Rs. 4 Zeilen	aram. Beischrift				
		Vs. 4 ina ID la-ba-aḫ-			55042		Ph. Bab. 3141/42
16115		Neubabylonische Tontafel	Bruchstück				
		Wirtschaftsurkunde	verbrannt		dto		
		Vs. 6; Rs. 6 Zeilen					
		Vs. 6 pí-ti-i [(-)		3,1 x 5,5 cm	50569		Ph. Bab. 2999/(3004)
16116		Neubabylonische Tontafel	Bruchstück				
		Wirtschaftsurkunde			dto		
		Vs. 9; Rs.- Zeilen					
		Vs. 3]x ki-i aḫ-x[		5,8 x 2,4 cm	55016		Ph. Bab. 3137/(38)

5897

NR.	STAND-ORT	GEGENSTAND			ART DER ERWERBUNG	AKTENNUMMER	BEMERKUNGEN
16117		Neubabylonische Tontafel Wirtschaftsurkunde Vs. 6; Rs. 7 Zeilen Vs. 3]x i-na ŠÀ-bi[	Bruchstück	5x4,4 cm	Aus den Grabungen der DOG. in Babylon 55672		Ph. Bab. 3172/73
16118		Neubabylonische Tontafel Wirtschaftsurkunde Vs. 5; Rs. 1; Rd. 3 Zeilen Vs. 4 ~~]x šá~~]TU.BAR MU.19.KAM a-di[	Bruchstück	2,7x4,3 cm	Dto 50417		Ph. Bab. 2997/98
16119		Neubabylonische Tontafel Wirtschaftsurkunde Vs. 6; Rs. (3); Rd. 4 Zeilen Vs. 3]mD EN.AD.ŠEŠ	Bruchstück verbrannt	4x2,2 cm	Dto 56657		Ph. Bab. 3252/53
16120		Neubabylonische Tontafel Wirtschaftsurkunde Vs. –; Rd. 2; Rs. 7 Zeilen Rs. 2 xx 14 GÍN KÙ.BABBAR ki-it-x[	Bruchstück verbrannt	3,5x4 cm	Dto 50406		Ph. Bab. 2997/98
16121		Neubabylonische Tontafel Wirtschaftsurkunde Vs. 3; Rs. –; oh. Rd. 1 Zeile Vs. 1 8 GUR ŠE.BAR GIŠ.BAR[	Bruchstück verbrannt Siegelabdruck (Stempel)	2x4,3 cm	Dto 56944		Ph. Bab. 3336
16122		Neubabylonische Tontafel Wirtschaftsurkunde Vs. –; Rs. 6; Rd. 4 Zeilen Rs. 5 DUMJU mD SIN.KUR-nu	Bruchstück angebrannt Stempelabdruck	3,5x4 cm	Dto 55674		Ph. Bab. 3179
16123		Neubabylonische Tontafel Wirtschaftsurkunde Vs. 10; Rs. – Zeilen Vs. 5]x ~~x~~ 1 MA.NA KÙ.BABBAR ki-i x[	Bruchstück	4x3,8 cm	Dto 54740		Ph. Bab. 3103/(04)

5898

NR.	STAND-ORT	GEGENSTAND			ART DER ERWERBUNG	AKTENNUMMER	BEMERKUNGEN
16124		Neubabylonische Tontafel Wirtschaftsurkunde Vs. 6; Rs. - Zeilen Vs. 2]x ina muḫ-ḫi ᵐba-x[-	Bruchstück	3,5 x 3,3 cm	Aus den Grabungen der DOG in Babylon 54739		Ph. Bab. 3103/(04)
16125		Neubabylonische Tontafel Wirtschaftsurkunde Vs. 3; Rd. 3; Rs. 1 Zeile Vs. 2 -ju za-ki-pu-ú	Bruchstück angebrannt	2 x 4,5 cm	Dto 56216		Ph. Bab. 3217/18
16126		Neubabylonische Tontafel Wirtschaftsurkunde Vs. -; Rs. 8 Zeilen Rs. 7]na DUMU šá ᵐᴰEN-e-ne-ru[	Bruchstück	4 x 3,5 cm	Dto 54594		Ph. Bab. 3101/(02)
16127		Neubabylonische Tontafel Wirtschaftsurkunde Vs. 9; Rs. 5 Zeilen Vs. 6]x-a-aw ½ MA.NA UD-ú šá ½ GÍN x[	Bruchstück verbrannt	3,5 x 4 cm	Dto 55958		Ph. Bab. 3194/95
16128		Neubabylonische Tontafel Wirtschaftsurkunde Vs. 4; Rs. -; ob. Rd. (1) Zeile Vs. 1 1 ME 50 PA[	Bruchstück verbrannt	4 x 2,5 cm	Dto 55530		Ph. Bab. 3171
16129		Neubabylonische Tontafel Wirtschaftsurkunde Vs. -; Rs. 5 Zeilen Rs. 1 ŠE.NUMUN ZAG.BU šá ina ᶠqa-x	Bruchstück verbrannt	3,5 x 3,3 cm	Dto 55062		Ph. Bab. 3143
16130		Neubabylonische Tontafel Wirtschaftsurkunde Vs. (4); Rs. 6 Zeilen Rs. 1 [ŠE].NUMUN zaq-pi É x[	Bruchstück	4,4 x 7,5 cm	Dto 56076		Ph. Bab. 3200

NR.	STAND-ORT	GEGENSTAND		
16131		Neubabylonische Tontafel	Fundstück	
		Wirtschaftsurkunde	verbrannt	
		Vs. 10; Rs. - Zeilen		
		Vs. 6]x DUMU šá m ŠEŠ.x[		6 x 3,5 cm
16132		Neubabylonische Tontafel	Fundstück	
		Wirtschaftsurkunde	verbrannt	
		Vs. 5; Rs. 4 Zeilen		
		Vs. 2]TU.GUD UD.6.KAM x[		7 x 4 cm
16133		Neubabylonische Tontafel	Fundstück	
		Wirtschaftsurkunde	verbrannt	
		Vs. - ; Rs. 3; Rd. 2 Zeilen	Fingernagelmarken	
		Rs. 2 UD]x.KAM MU.x+7.KAM		3,8 x 3,5 cm
16134		Neubabylonische Tontafel	Fundstück	
		Wirtschaftsurkunde	verbrannt	
		Vs. 3; Rs. - Zeilen		
		Vs. 1]ŠE.NUMUN ZAG.PI A.ŠÀ ...		1,5 x 5,5 cm
16135		Neubabylonische Tontafel	Fundstück	
		Wirtschaftsurkunde		
		Vs.? 6; Rs.? 3 Zeilen	Rollsiegelabdruck	
		Vs.? 5 šá DUMU m x[		4 x 1,5 cm
16136		Neubabylonische Tontafel	Fundstück	
		Wirtschaftsurkunde	angebrannt	
		Vs. - ; Rs. 7 Zeilen	Rollsiegelabdruck	
		Rs. 2 m ba-la-[ṭú]		3 x 2,3 cm
16137		Neubabylonische Tontafel	Fundstück	
		Wirtschaftsurkunde		
		Vs. 4; Rs. - Zeilen	Rollsiegelabdruck	
		Vs. 2 a-na x[		2,5 x 2 cm

5899

ART DER ERWERBUNG	AKTENNUMMER	BEMERKUNGEN
Aus den Grabungen der DOG in Fara		
54975		Ph. Bab. 3137/38
dto		
56145		Ph. Bab. 3205/06
dto		
56801		Ph. Bab. 3285 etwas mehr erhalten als Orig.
dto		
54979		Ph. Bab. 3137/(38)
dto		
56212		Ph. Bab. 3217/18
dto		
54705		Ph. Bab. 3101/(02)
dto		
52077		Ph. Bab. 3045/(46)

5900

NR.	STAND-ORT	GEGENSTAND	ART DER ERWERBUNG	AKTENNUMMER	BEMERKUNGEN
16138		Neubabylonische Tontafel Bruchstück Wirtschaftsurkunde verbrannt Rd.2; Vs.? 3 Zeilen; Rs.– Stempelsiegelabdruck Rd.1 m MU, DEN 1,9 x 4,2 cm	Aus den Grabungen der DOG. in Babylon 55524		Ph.Bab. 3168/69
16139		Neubabylonische Tontafel (Bruchstück) vollständig Wirtschaftsurkunde beschädigt Vs.5; Rs.3; Rd.1 Zeilen Vs.1 x šu-li-um-m[i 3,5 x 3,5 cm	Dto 34536		Ph.Bab. —
16140		Neubabylonische Tontafel (Bruchstück) vollständig Wirtschaftsurkunde durchbohrt 2 Zeilen unleserlich 2 x 2,5 cm	Dto 40176		Ph.Bab. 2048/49
16141		Neubabylonische Tontafel (Bruchstück) vollständig Wirtschaftsurkunde 3 Zeilen Z.1 10 GÍN GUŠKIN 2,2 x 3,2 cm	Dto 48614		Ph.Bab. 3043/(44)
16142		Neubabylonische Tontafel (Bruchstück) vollständig Wirtschaftsurkunde 5 Zeilen Z.2 6 GUR ša pî ZÚ.LUM.MA 2,1 x 3,5 cm	Dto 34550		—
16143		Neubabylonische Tontafel Bruchstück Wirtschaftsurkunde Rs.? 7; Vs.– Zeilen Rollsiegelabdruck, Fingernagelmarken Rs.?]x-a-tim šu-ú 3,2 x 3,6 cm	Dto 50416		V. Lengel, Oriens Antiquus VIII. 1969, Tf. LX.2 (Siegel) Ph.Bab. 2997/98
16144		Neubabylonische Tontafel Bruchstück Wirtschaftsurkunde Vs.6; Rs.4; u. Rd.2; lk. Rd.3 Zeilen Vs.4 id-din šá MU.AN.N[A 2,9 x 4 cm	Dto 61150		—

NR.	STAND-ORT	GEGENSTAND			ART DER ERWERBUNG	AKTENNUMMER	BEMERKUNGEN
16145		Neubabylonische Tontafel Wirtschaftsurkunde Vs. 8; Rs. –; Rd. 3 Zeilen Vs. 5]x. ḫi IM.KUR.RA	Bruchstück	3,3 x 3,5 cm	Aus den Grabungen der D.O.G. in Babylon 55426		Ph. Bab. 3166
16146		Neubabylonische Tontafel Wirtschaftsurkunde Vs. 5; Rs. 5; Rd. 1 Zeile Vs. 1 1 GUR 1 PI ŠE.NUMUN [	Bruchstück	3,6 x 3,3 cm	Dto 54707		Ph. Bab. 3101/02
16147		Neubabylonische Tontafel Wirtschaftsurkunde Rs. 6; Vs. – Zeilen Rs. 2 DUMU m be-el-šu-nu ŠU.ŠUM.GAL	Bruchstück angebrannt	3,6 x 5,5 cm	Dto 56086		Ph. Bab. 3200
16148		Neubabylonische Tontafel Wirtschaftsurkunde Vs. 3; Rs. 5; ob. Rd. 2 Zeilen, lk. Rd. 27. Fingernagelmarken Rd. 1 BAR.ŠAP.KI ITU.um-ma [–	Bruchstück verbrannt	2,8 x 3,6 cm	Dto ohne Nr.		
16149		Neubabylonische Tontafel Wirtschaftsurkunde Vs. 5; Rs. – Zeilen Vs. 2 -]x-ja a-na mD NÁ-x [	Bruchstück angebrannt	3,3 x 4 cm	Dto 56723		Ph. Bab. 3270
16150		Neubabylonische Tontafel Wirtschaftsurkunde Rs. 4; Vs. 4 Zeilen Rs. 2]x mD EN.KAM	Bruchstück	2,7 x 3,4 cm	Dto 57801		Ph. Bab. 3338/39
16151		Neubabylonische Tontafel Wirtschaftsurkunde Vs.? 5; Rs. – Zeilen nur Zeilenreste	Bruchstück	4,4 x 1,8 cm	Dto 52459		Ph. Bab. 3047/(48)

NR.	STAND-ORT	GEGENSTAND			ART DER ERWERBUNG	AKTENNUMMER	BEMERKUNGEN
16/52		Neubabylonische Tontafel	Bruchstück		Aus den Grabungen der DOG. in Babylon		
		Wirtschaftsurkunde	verbrannt				
		Vs. 9; Rs. – Zeilen			50423		Ph. Bab. 2997/(98)
		Vs. DUMU šá ᵐSIN-na. ŠEŠ.E ...		3,4 x 4,5 cm			
16/53		Neubabylonische Tontafel	Bruchstück		〃		
		Wirtschaftsurkunde	verbrannt				
		Rs. 4; Vs. – Zeilen			53490		Ph. Bab. 3442
		unleserlich		3,4 x 4 cm			
16/54		Neubabylonische Tontafel	Bruchstück		〃		
		Wirtschaftsurkunde	verbrannt				
		Vs. 6; Rs. – Zeilen			56464		Ph. Bab. 3232
		Vs. 3 VŠ. AN. TA IM. SI. DIŠ		2,3 x 3,7 cm			
16/55		Neubabylonische Tontafel	Bruchstück		〃		
		Wirtschaftsurkunde	verbrannt				
		Vs. 7; Rs. – Zeilen			56245		Ph. Bab. 3224/25
		Vs. 5]40 GUR		3,3 x 1,6 cm			
16/56		Neubabylonische Tontafel	Bruchstück		〃		
		Wirtschaftsurkunde	verbrannt				
		Vs. 6; Rs. – Zeilen			55988		Ph. Bab. 3196
		Vs. 4]x a-na 2 GÍN KÙ. BABAR ...		1,9 x 3,8 cm			
16/57		Neubabylonische Tontafel	Bruchstück		〃		
		Wirtschaftsurkunde	verbrannt				
		Vs. 3? 5; Rs. – Zeilen			55904		Ph. Bab. 3196
		Vs. 3? 1]ᵗe[-		2,3 x 4,2 cm			
16/58		Neubabylonische Tontafel	Bruchstück		〃		
		Wirtschaftsurkunde	verbrannt				
		Vs. 3; Rs. – Zeilen			55901		Ph. Bab. 3196
		Vs. 1]ᵐᵘᴰEN. MU ina ŠÀ-bi-áš-šu		1,5 x 3,5 cm			

NR.	STAND-ORT	GEGENSTAND		
16159		Neubabylonische Tontafel	Bruchstück	
		Wirtschaftsurkunde	verbrannt	
		Rs. 2; u. Rd. 3; Vs. (3) Zeilen		
		Rs. 1 [illegible]		2,4 × 4 cm
16160		Neubabylonische Tontafel	Bruchstück	
		Wirtschaftsurkunde	verbrannt	
		5 Zeilen		
		Unterteil		3 × 2,1 cm
16161		Neubabylonische Tontafel	Bruchstück	
		Wirtschaftsurkunde	verbrannt	
		Vs. 1; Rs. 4; u. Rd. 3 Zeilen		
		Rd. 2 [illegible]		2,3 × 3,8 cm
16162		Neubabylonische Tontafel	Bruchstück	
		Wirtschaftsurkunde	verbrannt	
		Rs.? 7; Vs. – Zeilen		
		Rs.? 5 [illegible]		2,8 × 3 cm
16163		Neubabylonische Tontafel	Bruchstück	
		Wirtschaftsurkunde	verbrannt	
		Rs. 6; Vs. – Zeilen		
		Rs. 3 [illegible]		2,7 × 2,5 cm
16164		Neubabylonische Tontafel	Bruchstück	
		Wirtschaftsurkunde	verbrannt	
		Vs.? 7; Rs. – Zeilen		
		Vs.? 2 [illegible]		3,2 × 2,8 cm
16165		Neubabylonische Tontafel	Bruchstück	
		Wirtschaftsurkunde	verbrannt	
		Vs. 7; Rs. – Zeilen		
		Vs. 2 [illegible]		3 × 3,5 cm

5903

ART DER ERWERBUNG	AKTENNUMMER	BEMERKUNGEN
Aus den Grabungen der D.O.G. in Babylon		
55575		Ph. Bab. 3172/73
Slg		
55473		Ph. Bab. 3170
Slg		
66659		—
Slg		
56409		Ph. Bab. 3226 mehr erhalten als Anz.
Slg		
55675		Ph. Bab. 3179
Slg		
55728		Ph. Bab. 3179
Slg		
56129		Ph. Bab. 3234

5904

NR.	STANDORT	GEGENSTAND			ART DER ERWERBUNG	AKTENNUMMER	BEMERKUNGEN
16166		Neubabylonische Tontafel Wirtschaftsurkunde Vs.? 9; Rs.? - Zeilen Vs.? 4]x šu-a-tim	Bruchstück verbrannt	4,1 x 2,9 cm	Aus den Grabungen der DOG. in Babylon 54706		Ph. Bab. 3101/(02)
16167		Neubabylonische Tontafel Wirtschaftsurkunde Vs.? 7; Rs. - Zeilen Vs. 3 šá 5 ú 14 ŠV.SI SAG. x[	Bruchstück verbrannt	3,8 x 4 cm	Dto 56241		Ph. Bab. 3216
16168		Neubabylonische Tontafel Wirtschaftsurkunde Rs. 6; Vs. - Zeilen Rs. ITU]. ÁŠ.A.AN UD.16.KAM MU.1[+x.KAM	Bruchstück verbrannt	4 x 3,8 cm	Dto 56800		Ph. Bab. 3325
16169		Neubabylonische Tontafel Wirtschaftsurkunde Vs. 3; Rs. 3 Zeilen Vs. 1 x]MA.NA KÙ.BABAR UD-ú i-na mDNÁ-x[	Bruchstück	1,5 x 4,6 cm	Dto 56211		Ph. Bab. 3217/18
16170		Neubabylonische Tontafel Wirtschaftsurkunde Vs. 9; Rs. - Zeilen Vs. 2 SAG.AN.TA IM.MAR.TU[	Bruchstück verbrannt Rollsiegelabdruck	4,6 x 3,8 cm	Dto 54977		Ph. Bab. 3137/(38)
16171		Neubabylonische Tontafel Wirtschaftsurkunde Vs. 9; Rs. 3 Zeilen Vs. 2]x VŠ.SA.DU[	Bruchstück verbrannt	4,4 x 4,5 cm	Dto 55529		Ph. Bab. 3168/69
16172		Neubabylonische Tontafel Wirtschaftsurkunde Vs. 4; Rd. 2; Rs. - Zeilen Vs. 2 ..... 5 MA.NA KÙ.BABBAR	Bruchstück verbrannt	2,5 x 5 cm	Dto 56699		Ph. Bab. 3252/53

5905

NR.	STAND-ORT	GEGENSTAND			ART DER ERWERBUNG	AKTENNUMMER	BEMERKUNGEN
16173		Neubabylonische Tontafel Wirtschaftsurkunde Vs. 7; Rs.-Zeilen Vs. 6 ŠE.NUMUN šá ^{m}x[	Bruchstück verbrannt	4,8 x 3,9 cm	Aus den Grabungen der DOG in Babylon. 56280		Ph. Bab. 3226
16174		Neubabylonische Tontafel Wirtschaftsurkunde Vs. 3; Rs.-Zeilen Vs. 1 3 GUR x 1 PA ŠE.BAR šá[	Bruchstück verbrannt	2,5 x 4,9 cm	do g. Nr.		
16175		Neubabylonische Tontafel Wirtschaftsurkunde Rs. 5; Rs.-Zeilen Rs. 3]x A-šú ^{m}DNÁ.TIN-šú-e	Bruchstück verbrannt	3,5 x 4,6 cm	do 54709		Ph. Bab. 3101 (02)
16176		Neubabylonische Tontafel Wirtschaftsurkunde Vs. 7; Rd. 1; Rs.-Zeilen Vs. 3 a-na ka-pa-x[	Bruchstück verbrannt	3,2 x 3,4 cm	do 55572		Ph. Bab. 3171
16177		Neubabylonische Tontafel Wirtschaftsurkunde Vs. 8; Rs. 2 Zeilen Vs. 2]x.ŠEŠ-šú šá qatê ^{m}ilu-ib-ni	Bruchstück	3,8 x 4,4 cm	do 54980		Ph. Bab. 3137 (38)
16178		Neubabylonische Tontafel Wirtschaftsurkunde Vs. 6; Rs. 3]ol. Rd. 1 Zeile Vs. 4]x 50 GUR ŠE.BAR	Bruchstück Stempelabdruck	4 x 3,8 cm	do 55673		Ph. Bab. 3172/73
16179		Neubabylonische Tontafel Wirtschaftsurkunde Vs. ?4; Rs.- Zeilen Vs. 1]x.MEŠ 2 GÚD.MEŠ x [	Bruchstück verbrannt	3,1 x 4,7 cm	do 56911		Ph. Bab. 3325

5906

NR.	STANDORT	GEGENSTAND			ART DER ERWERBUNG	AKTENNUMMER	BEMERKUNGEN
16180		Neubabylonische Tontafel Wirtschaftsurkunde Vs. 6; lk. Rd. 1; u. Rd. 2; Rs. – Zeilen Vs. 3 i-na IM x[	Bruchstück Stempelabdruck	4,3 x 2,6 cm	Aus den Grabungen der DOG in Babylon 50568		Ph. Bab. 2999/(3000)
16181		Neubabylonische Tontafel Wirtschaftsurkunde Vs. 5; Rs. 2 Zeilen Vs. 2 YŠ. SA. DU A. ŠÀ šá m a-x[	Bruchstück	1,5 x 3,9 cm	Dto 55057		Ph. Bab. 3143
16182		Neubabylonische Tontafel Wirtschaftsurkunde Rs. 5; Vs. – Zeilen Rs. 2 mD NÁ x[	Bruchstück verbrannt	3,7 x 3 cm	Dto 58641		Ph. Bab. 3442
16183		Neubabylonische Tontafel Wirtschaftsurkunde Vs. –; Rs. 3 Zeilen Rs. 1 Jx-ru-ka za-pa-tum	Bruchstück verbrannt	2 x 4,7 cm	Dto 55439		Ph. Bab. 3170
16184		Neubabylonische Tontafel Wirtschaftsurkunde Vs. (2); Rs. 2 Zeilen Rs. 2]x A-šú šá m ilu-ib-u[	Bruchstück verbrannt	2,2 x 3,8 cm	Dto 55574		Ph. Bab. 3171
16185		Neubabylonische Tontafel Wirtschaftsurkunde Vs. 7; Rs. 5; o. Rd. Siegelbeischr. + lk. Randdtv. Stempelsiegelabdruck Vs. 3 šá VŠ. ŠA. DU ŠE. B[AR?	Bruchstück verbrannt	4,3 x 2,8 cm	Dto 57341		Ph. Bab. 3338/39
16186		Neubabylonische Tontafel Wirtschaftsurkunde Vs. 5; Rs. 5 Zeilen unleserlich	Bruchstück verbrannt	5 x 2,5 cm	Dto 57386		Ph. Bab. 3338/39

5907

NR.	STANDORT	GEGENSTAND			ART DER ERWERBUNG	AKTENNUMMER	BEMERKUNGEN
16187		Neubabylonische Tontafel Wirtschaftsurkunde Rs. 7; Rd. 1; Rs. - Zeilen Rs. 3 LÚ MU.GIN m x[	Bruchstück verbrannt	4,5 x 2,6 cm	Aus den Grabungen der D.O.G. in Babylon 56673		Ph. Bab. 3252/53
16188		Neubabylonische Tontafel Wirtschaftsurkunde Vs. 6; Rs. - Zeilen Vs. 1 17 GI.MEŠ É x[	Bruchstück verbrannt	3,3 x 3,1 cm	Dto 55793		Ph. Bab. 3180
16189		Neubabylonische Tontafel Wirtschaftsurkunde Vs. 9; Rs. - Zeilen Vs. 6 -]na KÙ.BABBAR qa-lu-ú	Bruchstück verbrannt	4 x 3,9 cm	Dto 56826		Ph. Bab. 3325
16190		Neubabylonische Tontafel Wirtschaftsurkunde Vs. 1; Rs. 2; u. Rd. 3 Zeilen Rd. 1 i-nam-din x[	Bruchstück verbrannt	2,8 x 3,6 cm	Dto 57342		Ph. Bab. 3338/39
16191		Neubabylonische Tontafel (Wirtschaftsurkunde) Brief? Vs. 9; Rs. 10 Zeilen Vs. 2 f mu-ra-na-tum x[	Bruchstück	4,1 x 2,3 cm	Dto 52713		Ph. Bab. 3047/48
16192		Neubabylonische Tontafel Wirtschaftsurkunde Vs. 7; Rs. - Zeilen Vs. 4]x ù ra-ga-mu šá[	Bruchstück	3,5 x 3,7 cm	Dto 63229		—
16193		Neubabylonische Tontafel Wirtschaftsurkunde Vs. 6; lk. Rd. -; Rs. - Zeilen Vs. 2 1 me 30 Ú UŠ.AN.TA x[	Bruchstück Siegelabrollung	2,4 x 3,6 cm	Dto 55903		Ph. Bab. 3196

5908

NR.	STAND-ORT	GEGENSTAND			ART DER ERWERBUNG	AKTENNUMMER	BEMERKUNGEN
16194		Neubabylonische Tontafel	Bruchstück		Aus den Grabungen des DOG in Babylon.		
		Wirtschaftsurkunde					
		Vs. 6; Rs. - Zeilen	lk. Rd.	Siegelabrollung			
		Vs. 2 i-na [		3,8 x 3 cm	50397		Pl. Beb. 2995/96
16195		Neubabylonische Tontafel	Bruchstück		do		
		Wirtschaftsurkunde	verbrannt				
		Vs. - ; Rs. 10 Zeilen					
		Rs. 9 [x] DUMU m e-gi-[i]		5 x 3 cm	53827		Pl. Beb. 3325
16196		Neubabylonische Tontafel	Bruchstück		do		
		Wirtschaftsurkunde	verbrannt				
		Vs. - ; Rs. 3; ü. Rd. 1; lk. Rd. 1 Zeile		Stempelabdruck			
		Rs. 1 LÚ mu-kin-ni mu NÁ. MV-mu šá-šú šá [		3 x 5,4 cm	ohne Nr.		
16197		Neubabylonische Tontafel	Bruchstück		do		
		Wirtschaftsurkunde					
		Vs. 5; Rs. (1) Zeile					
		Vs. 1 [x] x ZAG mu-ra-x [		2,7 x 4,5 cm	ohne Nr.		
16198		Neubabylonische Tontafel	Bruchstück		do		
		Wirtschaftsurkunde					
		Vs. 3; Rs. - Zeilen					
		unleserlich		3,5 x 4,3 cm	55705		Phot. Beb. 3254
16199		Neubabylonische Tontafel	Bruchstück		do		
		Wirtschaftsurkunde	verbrannt				
		Vs. 9; Rs. 7 Zeilen					
		Vs. 1 5⅔ GUR ŠE.NUMUN pa [-		6 x 3 cm	55956		Pl. Beb. 3194/95
16200		Neubabylonische Tontafel	Bruchstück		do		
		Wirtschaftsurkunde	verbrannt				
		Vs. 10; Rs. - Zeilen					
		Vs. 4 [x] mu-e-šú		4,3 x 6 cm	55899		Pl. Beb. 3192

5909

NR.	STANDORT	GEGENSTAND			ART DER ERWERBUNG	AKTENNUMMER	BEMERKUNGEN
16201		Neubabylonische Tontafel	Bruchstück		Aus den Grabungen der DOG. in Babylon.		
		Wirtschaftsurkunde	verbrannt				
		Rs. 4; Rs. – Zeilen					
		Rs. 1 LÚ mu-kin-ni mD EN.TIN-~~it~~ šu DUMU šá mSUN-na-DNÁ...		3,7 x 5,5 cm	56798		Ph. Bab. 3325
16202		Neubabylonische Tontafel	Bruchstück				
		Wirtschaftsurkunde	verbrannt		Dto		
		Vs.? 9; Rs. – Zeilen					
		Vs. 2]x mD NÁ.ŠEŠ-el[-		5,5 x 4,4 cm	55157		Ph. Bab. 3148/(49)
16203		Neubabylonische Tontafel	Bruchstück				
		Wirtschaftsurkunde	verbrannt		Dto		
		Rs.? 5; Vs.? – Zeilen					
		unleserlich		1,7 x 5,5 cm	56654		Ph. Bab. 3252/53
16204		Neubabylonische Tontafel	Bruchstück				
		Wirtschaftsurkunde	verbrannt		Dto		
		Vs. – ; Rs. 3 Zeilen					
		Rs. 1 LÚ MU.GIN mD EN.ŠEŠ-šú A-šú šá mD EN.TIN-šu		2 x 5,2 cm	55526		Ph. Bab. 3171.
16205		Neubabylonische Tontafel	Bruchstück				
		Wirtschaftsurkunde	x		Dto		
		Vs. 4; Rs. 7 Zeilen					
		unleserlich		3,6 x 5,6 cm	ohne Nr.		
16206		Neubabylonische Tontafel	Bruchstück				Vgl. VAT 16109! (?)
		Wirtschaftsurkunde	x		Dto		
		Vs. 2; Rs. 2 Zeilen	Fingernageleindrücke				
		Vs. 2]mD EN.ŠEŠ-šú DUMU mKÁ-a-a im-tir...		1,4 x 5,4 cm	50418		Ph. Bab. 2997
16207		Neubabylonische Tontafel	Bruchstück				
		Wirtschaftsurkunde	verbrannt		Dto		
		Vs. 5; Rs. 5 Zeilen					
		Vs. 5]m ilu-ib-ni ja-a-nu		5 x 3,8 cm	56279		Ph. Bab. 3224/25

5910

NR.	STANDORT	GEGENSTAND		ART DER ERWERBUNG	AKTENNUMMER	BEMERKUNGEN
16208		Neubabylonische Tontafel Wirtschaftsurkunde Rs. –; Rs. 5 Zeilen Vs. 4 a-na 2 MA.NA KÙ.BABBAR ga-lu-ú a-na[	Bruchstück verbrannt 3,4 x 6,2 cm	Aus den Grabungen der DOG in Babylon 55169		Ph. Bab. 3148/(49)
16209		Neubabylonische Tontafel Wirtschaftsurkunde Vs. 9; Rs. – Zeilen Vs. 5]x šá ^{m}EN-šú-nu	Bruchstück verbrannt 5,6 x 3,3 cm	Dto 55061		Ph. Bab. 3143
16210		Neubabylonische Tontafel Wirtschaftsurkunde Vs.? 4; Rd. 2 Zeilen; Rs. – Zeilen Vs. 4]x A.ŠÀ	Bruchstück verbrannt Fingernagelabdrücke 3,4 x 3 cm	Dto 56089		Ph. Bab. 3201/02
16211		Neubabylonische Tontafel Wirtschaftsurkunde Vs. 3; Rs. – Zeilen Vs. 3]x ŠE.NUMUN šá ^{m}TIN	Bruchstück verbrannt 2,4 x 4,5 cm	Dto 57885		Ph. Bab. 3341
16212		Neubabylonische Tontafel Wirtschaftsurkunde Vs. (4); Rs. 4 Zeilen Rs. 1]x A-šú šá ^{mD}NÁ.ZU	Bruchstück verbrannt 3,5 x 3,5 cm	Dto 56407		Ph. Bab. 3227/28
16213		Neubabylonische Tontafel Wirtschaftsurkunde Rs. 3; Vs. – Zeilen Rs. 3]x-it-tan-nu ^{mD}EN.KIŠ-~~lit~~-šu x[	Bruchstück verbrannt 2,5 x 5,4 cm	Dto 55895		Ph. Bab 3192
16214		Neubabylonische Tontafel Wirtschaftsurkunde Vs. 6; Rs. 7 Zeilen; u. Rd. 1 Zeile Rs. 2 2 ME 20 ú UŠ.KI.⟨TA⟩ IM.KUR.R[A	Bruchstück angebrannt 2,3 x 5,3 cm	Dto 55056		Ph. Bab. 3143

5911

NR.	STAND-ORT	GEGENSTAND			ART DER ERWERBUNG	AKTENNUMMER	BEMERKUNGEN
16215		Neubabylonische Tontafel Wirtschaftsurkunde Vs.^{2} 5; Rs.^{2}- Zeilen Vs.^{3} 2]MV. 40. KAM ki-i[	Bruchstück	3,1 x 5,9 cm	Aus den Grabungen des DOI in Babylon 56406		Ph. Bab. 3226
16216		Neubabylonische Tontafel Wirtschaftsurkunde Vs. 3; Rs. 5 Zeilen Rs. 2]x ŠE.NUMUN šá ^{m}IR-^{D}me-me$^{?}$	Bruchstück angebrannt	3 x 3,5 cm	Slg. 55525		Ph. Bab. 3168/69
16217		Neubabylonische Tontafel Wirtschaftsurkunde Rs. 2; Vs.- Zeilen Rs. 1 ^{mD}EN. ŠEŠ. x[	Bruchstück verbrannt	3,3 x 3 cm	Slg. 57919		Ph. Bab. 3341
16218		Neubabylonische Tontafel Wirtschaftsurkunde Rs. 4; Vs.- Zeilen Rs. 3]TU. ŠU UD. 20[+x. KAM	Bruchstück verbrannt	3 x 2,6 cm	Slg. 56154		Ph. Bab. 3210
16219		Neubabylonische Tontafel Wirtschaftsurkunde Rs.^{2} 6; Vs.^{3}- Zeilen Rs.^{3} 2]^{m}ilu-ib-[ni	Bruchstück verbrannt	3,1 x 3,9 cm	Slg. 56727		Ph. Bab. 3270
16220		Neubabylonische Tontafel Wirtschaftsurkunde Rs. –; Vs. 6 Zeilen Vs. 1]^{m}EN-šú-nu A-šú šá ^{mD}EN-na[-	Bruchstück verbrannt	2,8 x 4,3 cm	Slg. 56503		Ph. Bab. 3232
16221		Neubabylonische Tontafel Wirtschaftsurkunde Vs. 4; Rs. 3 Zeilen Rs. 1 ~~^{m}~~ ITU KIN UD. 26. KAM[LUGA[L	Bruchstück verbrannt	3,5 x 3,9 cm	Slg. 53523		Ph. Bab. 3168/69

NR.	STAND-ORT	GEGENSTAND		
16222		Neubabylonische Tontafel	Bruchstück	
		Wirtschaftsurkunde	verbrannt	
		Vs. 1; Rs.- Zeilen		
		Vs. 2 1GUR 2Ú LUM.MA		4 x 2,3 cm
16223		Neubabylonische Tontafel	Bruchstück	
		Wirtschaftsurkunde	verbrannt	
		Rs. 2; Vs. 5 Zeilen; Rd. Siegelbiseln.	Stempelsiegelabdrücke	
		Rs. 2 BAR.SIP x x [		2,9 x 3,9 cm
16224		Neubabylonische Tontafel	Bruchstück	
		Wirtschaftsurkunde	verbrannt	
		Rs. 3; Vs. 2 Zeilen; Rd. 1 Zeile		
		Rs. 3 m da-ri-ja-a-nuš [		1,8 x 4,4 cm
16225		Neubabylonische Tontafel	Bruchstück	
		Wirtschaftsurkunde		
		Vs. 11; Rs. 7 Zeilen		
		Vs. 8]x-nu ki-a ŠEŠ		4 x 2,9 cm
16226		Neubabylonische Tontafel	Bruchstück	
		Wirtschaftsurkunde		
		Vs. 5; Rs. 4; Rd. 1 Zeile		
		Rs. 2]GUR ŠE.BAR ina pa m [		3 x 4,2 cm
16227		Neubabylonische Tontafel	Bruchstück	
		Wirtschaftsurkunde	verbrannt	
		Rs. 6; Vs.- Zeilen		
		Rs. 4 šá-na IM.DUB x [		3,4 x 3,4 cm
16228		Neubabylonische Tontafel	Bruchstück	
		Wirtschaftsurkunde	angebrannt	
		Vs. 6; Rs. 2 Zeilen		
		Vs. 3]a-šu		3,4 x 1,7 cm

ART DER ERWERBUNG	AKTENNUMMER	BEMERKUNGEN
Aus den Grabungen der DOG in Babylon		
56634		Ph. Bab. 3232
dto		
56006		Ph. Bab. 3201/02
dto		
56828		Ph. Bab. 3285
dto		
ohne Nr.		
dto		
55576		Ph. Bab. 3172/73
dto		
55906		Ph. Bab. 3176
dto		
56598		Ph. Bab 3227/28

NR.	STAND-ORT	GEGENSTAND		
16229		Neubabylonische Tontafel	Bruchstück	
		Wirtschaftsurkunde		
		Vs. 5; Rs.-Zeilen		
		Vs. 3 Jzú.LUM.MA-A-AN		2,8 x 3,5 cm
16230		Neubabylonische Tontafel	Bruchstück	
		Wirtschaftsurkunde		
		Vs. 5; Rs. 4; u. Rd. 1 Zeile		
		Vs. 4 Ji-na UD.24.KAM x[		2,6 x 3,4 cm
16231		Neubabylonische Tontafel	Bruchstück	
		Wirtschaftsurkunde		
		Rs. 4; Vs.-Zeilen	Fingernägelmarken	
		Rs. 2 Jx-iA-šam-ni		2,9 x 3,8 cm
16232		Neubabylonische Tontafel	Bruchstück	
		Wirtschaftsurkunde	angebrannt	
		Rs. 4; Vs. 3 Zeilen		
		Vs. 2 Ju^{3} ŠE.NUMUN šá ^{mD}x[		4,5 x 2,9 cm
16233		Neubabylonische Tontafel	Bruchstück	
		Wirtschaftsurkunde		
		Rs.$^{?}$ 7; Vs.$^{?}$ 8 Zeilen		
		Vs.$^{?}$ 4 šá pa-ni KÁ.GAL[		3,5 x 2,5 cm
16234		Neubabylonische Tontafel	Bruchstück	
		Wirtschaftsurkunde	verbrannt	
		Vs. 3; Rs. 2; u. Rd. 2 Zeilen		
		Vs. 3 Jx šá ŠE.NUMUN 24 HI.A x[		1,5 x 4 cm
16235		Neubabylonische Tontafel	Bruchstück	
		Wirtschaftsurkunde		
		Vs.$^{?}$ 4; Rs.$^{?}$ - Zeilen		
		Vs.$^{?}$ 1 Jx A ^{mD}SIN.KUR-x[		3,1 x 3,1 cm

5913

ART DER ERWERBUNG	AKTENNUMMER	BEMERKUNGEN
Aus den Grabungen der DOG in Fabylon		
56465		Pk. Bab. 3232
Kauf		
54715		Pk. Bab. 3103/04
Kauf		
55472		Pk. Bab. 3170
Kauf		
55434		Pk. Bab. 3168/69
Kauf		
47095		Pk. Bab. 2940/41
Kauf		
56679		Pk. Bab. 3252/53
Kauf		
56091		Pk. Bab. 3201/02

5914

NR.	STANDORT	GEGENSTAND			ART DER ERWERBUNG	AKTENNUMMER	BEMERKUNGEN
16236		Neubabylonische Tontafel Wirtschaftsurkunde Rs. 6; Vs.-Zeilen Rs. 5]x x A-šá šá ᵐ x[	Bruchstück verbrannt	2 x 3,4 cm	Aus den Grabungen der DOG in Babylon 52458		Ph. Bab. 3045/46
16237		Neubabylonische Tontafel Wirtschaftsurkunde Rs. 5; Vs.-Zeilen Rs. 3]x ÌR-ᴰBE?	Bruchstück verbrannt	3,8 x 3 cm	Dto 55476		Ph. Bab. 3170
16238		Neubabylonische Tontafel Wirtschaftsurkunde Vs.-; Rs. 3 Zeilen Rs. 1]ᵐᴰNÀ.ŠEŠ.MEŠ.MU DUMU šá ᵐᴰNÀ-x[	Bruchstück verbrannt	2,8 x 4 cm	Dto 55441		Ph. Bab. 3170
16239		Neubabylonische Tontafel Wirtschaftsurkunde Vs. 4; Rs.-Zeilen Vs. 3]9 MA.NA x[	Bruchstück	3,1 x 4 cm	Dto 56408		Ph. Bab. 3226
16240		Neubabylonische Tontafel Wirtschaftsurkunde Vs. 6; Rs.-Zeilen Vs. 3 ŠU.NIGIN? 17 GI.MEŠ ... [	Bruchstück verbrannt	3 x 3,8 cm	Dto 55723		Ph. Bab. 3179
16241		Neubabylonische Tontafel Wirtschaftsurkunde Vs.? 3; Rs.-Zeilen Vs. 1]šá ᵐEN-šú-nu A-šú ᵐᴰEN.DÙ[	Bruchstück verbrannt	1,8 x 5,9 cm	Dto 56090		Ph. Bab. 3200
16242		Neubabylonische Tontafel Wirtschaftsurkunde Vs. 6; Rd. 2; Rs.-Zeilen Vs. 4]1 MA.NA 5 GÌN	Bruchstück verbrannt	2,8 x 2,7 cm	Dto 55851		Ph. Bab. 3196

5915

NR.	STAND-ORT	GEGENSTAND			ART DER ERWERBUNG	AKTENNUMMER	BEMERKUNGEN
16243		Neubabylonische Tontafel Wirtschaftsurkunde Rs. 5; Rd. 2; Vs.-Zeilen Rs. 3 ù ^{mO}NÀ-na[-din-ŠEŠ	Bruchstück Rollsiegelabdruck	3,3 x 4,2 cm	Aus den Grabungen der DOG in Babylon 50422		Ph. Bab. 2997/98.
16244		Neubabylonische Tontafel Wirtschaftsurkunde Vs. 4; Rs. 10 Zeilen Vs. 1 1½ MA.NA KÙ[.BABBAR	Bruchstück	3,6 x 2,3 cm	Dto 43019		Phot. Bab. 3099 noch mehr erhalten als Orig.
16245		Neubabylonische Tontafel Wirtschaftsurkunde Vs. 5; Rs.-Zeilen Vs. 3]x a-na muḫ-ḫi ŠE.NUMUN[	Bruchstück	3,2 x 4 cm	Dto 50413		Phot. Bab. 2997/98
16246		Neubabylonische Tontafel Wirtschaftsurkunde Vs. 6; Rd. 1; lk. Rd. 3; Rs.-Zeilen Vs. 1 3 ME 43 GUR 4 pí ZÚ.LUM.MA x[	Bruchstück verbrannt Stempelsiegelabdrücke (3)	4,3 x 4,1 cm	Dto 55421		Ph. Bab. 3166
16247		Neubabylonische Tontafel Wirtschaftsurkunde Vs. 8; Rs.-Zeilen Vs. 3]M.URU.LU UŠ.SA.D[U	Bruchstück verbrannt	4,9 x 3,4 cm	Dto 50567		Ph. Bab. 2999/(3000)
16248		Neubabylonische Tontafel Wirtschaftsurkunde Rs. 4; Vs.-Zeilen Rs. 2 LÚ DÚBSAR ^{m}ri-m[ud	Bruchstück verbrannt	6,7 x 3,5 cm	Dto 56668		Ph. Bab. 3254
16249		Neubabylonische ~~Wi~~ Tontafel Wirtschaftsurkunde Rs. 7; Vs.-Zeilen Rs. 5]x A-šú šá ^{m}ŠEŠ-šú-nu	Bruchstück verbrannt	3,6 x 6,3 cm	Dto 58672		Ph. Bab. 3398/99

5916

NR.	STAND-ORT	GEGENSTAND			ART DER ERWERBUNG	AKTENNUMMER	BEMERKUNGEN
16250		Neubabylonische Tontafel Wirtschaftsurkunde Vs. 7; Rs.-Zeilen Vs. 2]x DA É ᵐ ša-ᴰNÀ.MU ᴸᵘ́ x[	Bruchstück verbrannt	3,5 x 5,6 cm	Auf den Grabungen der DOG. in Babylon 56078		Ph. Bab. 3201/02
16251		Neubabylonische Tontafel Wirtschaftsurkunde Vs. –; Rs. 2 Zeilen unleserlich	Bruchstück verbrannt	3,3 x 4 cm	Dto 50425		Ph. Bab. 2997/(98)
16252 +VAT 15865		Neubabylonische Tontafel Wirtschaftsurkunde	Bruchstück		Dto 56766		Verbunden mit VAT 15865 = BE 56763 Phot. von beiden Stücken zusammen: Ph. Bab. 3270
16253		Neubabylonische Tontafel Wirtschaftsurkunde Vs. 9; Rs.-Zeilen Vs. 5]MA.NA ⅔ GÌN [	Bruchstück verbrannt	9,3 x 6,2 cm	Dto 56402		Ph. Bab. 3226
16254		Neubabylonische Tontafel Wirtschaftsurkunde Vs. 8; Rs.-Zeilen; ob. Rd. 3 Zeilen Vs. 7 ᵐᴰ EN-ku-ṣur-šú A-šú šá ᵐ ilu-ib-ni	Bruchstück verbrannt 2 Stempelabdrücke	5,1 x 6,2 cm	Dto 57176		Ph. Bab. 3336/37
16255		Neubabylonische Tontafel Wirtschaftsurkunde Rs. 6; Vs.-Zeilen Rs. 5]x-bu-nu	Bruchstück verbrannt	6 x 4,3 cm	Dto 55892		Phot. Bab. 3192
16256		Neubabylonische Tontafel Wirtschaftsurkunde Vs. 10; Rs.-Zeilen Vs. 1]x ŠE.NUMUN pi šul[-pu	Bruchstück	4,5 x 5,4 cm	Dto 56721		Phot. Bab. 3262/(63)

5917

NR.	STANDORT	GEGENSTAND			ART DER ERWERBUNG	AKTENNUMMER	BEMERKUNGEN
16257		Neubabylonische Tontafel Wirtschaftsurkunde Vs. 6; Rs. 4; Rd. 2 Zeilen Rd. 1 MJV.12.KAM Jx LUGAL	Bruchstück	1,8 x 4,3 cm	Aus den Grabungen der DOG. in Babylon Nr. ?		
16258		Neubabylonische Tontafel Wirtschaftsurkunde Vs. 10; Rs. - Zeilen Vs. 3 UŠ.SJA.DU	Bruchstück	3,5 x 1,7 cm	Dto 33225 falsch vielleicht 33226 ?		—
16259		Neubabylonische Tontafel Wirtschaftsurkunde Vs. 6; Rs. 3 Zeilen Rs. 1 Jšú ma-la x[	Bruchstück	1,6 x 3,9 cm	Dto ohne Nr.		
16260		Neubabylonische Tontafel Wirtschaftsurkunde Vs. 3; Rs. 5 Zeilen Vs. 3 Jna DAMAR.UTU i-nam-din	Bruchstück	1,9 x 5,5 cm	Dto 37444		—
16261		Neubabylonische Tontafel Wirtschaftsurkunde Rs. 7; Vs. - Zeilen Rs. 2 Jx MU.2.KAM	Bruchstück	2,8 x 8,8 cm	Dto 34639		—
16262		Neubabylonische Tontafel Wirtschaftsurkunde Rs. 7; Vs. 4; Rd. 2 Zeilen Rs. 2 mD NÀ-x[	Bruchstück	3,7 x 4,5 cm	Dto 56217		Ph. Bab. 3217/18
16263		Neubabylonische Tontafel Wirtschaftsurkunde Vs. 5; Rs. - Zeilen Vs. 3 Jki-i at-ri id-di-in-nu	Bruchstück	1,4 x 3,8 cm	Dto 55990		Ph. Bab. 3196

5918

NR.	STANDORT	GEGENSTAND			ART DER ERWERBUNG	AKTENNUMMER	BEMERKUNGEN
16264		Neubabylonische Tontafel Wirtschaftsurkunde Vs. 6; Rs. 7 Z.; ob. Rd. 2; Strd. 3 Zeilen Vs. 1 2 2/3 MA.NA[	Bruchstück	2,8 x 1,6 cm	Aus den Grabungen der D.O.G. in Babylon o. Nr.		
16265		Neubabylonische Tontafel Wirtschaftsurkunde Rs. 9; Vs. -Zeilen Rs. 4 ina a-šá-ba šá f[	Bruchstück verbrannt	6 x 3 cm	Dto 55900		Ph. Bab. 3192
16266		Neubabylonische Tontafel Wirtschaftsurkunde Rs. 2; Vs. -Zeilen Rs. 2 mar-Jaḫ-šat-šu LUGAL[	Bruchstück verbrannt	1,9 x 3,1 cm	Dto 56008		Ph. Bab. 3200
16267		Neubabylonische Tontafel Wirtschaftsurkunde Rs. 7; Vs. 6 Zeilen Rs. 3]A-šú šá m la-ba-ši	Bruchstück angebrannt	3,5 x 5,5 cm	Dto 55424		Ph. Bab. 3164/65
16268		Neubabylonische Tontafel Wirtschaftsurkunde Vs. 20; Rs. 17; ob. Rd. 1; lk. Rd. 8 Zeilen 4 Stempelsiegelabdrücke + 5 Stempelabdrücke u. Rd. 8 Zeilen Vs. 1 mD NINURTA-uballit ît[ ]...	vollständig beschädigt	9 x 9,5 cm	Dto 15501		Oelsner, Mat. z. babyl. Gesellsch., S. 200, Anm. 779 Boiy, Hellenistic Babylon, 17 Kat. Babylon Berlin 2008 No. 148, S. 228 Ph. Bab. 1230
16269		Neubabylonische Tontafel ? Rs.? 8; Vs.? 10 Zeilen unleserlich	Bruchstück	6,2 x 3,8 cm	Dto 48777		Ph. Bab. 2995/96
16270		Babylonische Tontafel ? ? unleserlich	Bruchstück	3,9 x 3,9 cm	Dto 49686		Ph. Bab. 2995/96

5919

NR.	STAND-ORT	GEGENSTAND			ART DER ERWERBUNG	AKTENNUMMER	BEMERKUNGEN
16271		 VAT 16271 Vs.		2,7 x 3,5 cm	Aus den Grabungen der DOG in Babylon o. Nr.		Veröff. Eilers, Analecta Orientalia 12, 78 f. VAN 3292/93
16272		 VAT 16272 Rs.		5 x 6,9 cm	Dto 15414		Veröff. ebd. VAN 3292/93 Kat. Babylon Berlin 2008 No. 374
16273		 VAT 16273 Rs.		6,9 x 4,1 cm	Dto 28347		Veröff. ebd. VAN 3292/93 Ph. Bab. 1261/62
16274		 VAT 16274 Rs.		4 x 3,8 cm	Dto o. Nr.		Veröff. ebd. VAN 3292/93
16275		Neubabylonische Tontafel Vs. 3 Zeilen; Rs. frei unleserlich	vollständig stark beschädigt	4,1 x 6,9 cm	Dto o. Nr.		
16276		Neubabylonische Tontafel mit aramäischer Schrift Vs. 3; Rs. 2 Zeilen Vs. 3 x 6,9	vollständig. aramäisch!	2 x 3,3 cm	Dto 46092		VAN 13216, a Müller-Kessler, MDOG 130, 1998, 189 ff. Kat. Babylon Berlin 2008 No. 508
16277		Neubabylonische Tontafel Wirtschaftsurkunde Vs. 7; Rs. 7; Rd. 2 Zeilen Rs. 5 m ḫa-ri-za[-	Bruchstück mit aram. Beischrift	3,5 x 5,2 cm	Dto o. Nr.		

5920

NR.	STANDORT	GEGENSTAND	ART DER ERWERBUNG	AKTENNUMMER	BEMERKUNGEN
16278		Tontafel Bruchstück mit ornamentartiger Schrift 3 Zeilen gestempelt 3,8 x 5,9 cm	Aus den Grabungen der DOG in Babylon 37441		Ph. Bab. 1646/47, VAN 3334
16279		Neubabylonische Tontafel Bruchstück Wirtschaftsurkunde Vs. 11; Rs. 9; lk. Rd. 4; ob. Rd. 7 Zeilen Stempelsiegel Rs. 8 .... EKI ITU. APIN VD. 24[. KÁM ... -šu LUGAL 7 x 7,9 cm	dgl. o. Nr.		
16280		Neubabylonische Tontafel Bruchstück Wirtschaftsurkunde Vs. 6; Rs. 6; lk. Rd. 4 Zeilen 1 Stempelsiegel Rs. 2 mD EN-u ballit-šu A šá mD šú-x[5,1 x 3,5 cm	dgl. o. Nr.		ohne Anschluß zum folgenden?
16281		Neubabylonische Tontafel Bruchstück Wirtschaftsurkunde Vs. 10; Rs. 12 Zeilen; Rd. 4 Zeilen Stempelsiegel Vs. 10]x A šá m mar-da-a ? 7,5 x 8,6 cm	dgl. o. Nr.		ohne Anschluß zum vorigen?
16282		Neubabylonische Tontafel Bruchstück Wirtschaftsurkunde Rs.? 15; Vs. 11 Zeilen; Rd. 1; ob. Rd. 2 Zeilen Stempelsiegel Vs.? 8]x KÙ. BABBAR qa-lu-ú 9 x 3,3 cm	dgl. 15148		—
16283 + 16287 + 21864 + 22330 +VAT 16287 +VAT 21864 +VAT 22285 +VAT 22328 +VAT 22330	ausgestellt R6/15 Ia	Neubabylonische Tontafel Bruchstück Rationsliste	dgl. 28178	Onasch, Assyr. Erdbr. Ägyptens, S. 208 Kat. Babylone Paris 2008 No. ~~105~~ 105 Kat. Babylon Berlin 2008 No. 546 Kat. Babylon London 2008 Fig. 130, S. 147	Mélanges II S. 925 ff. Gejoined mit VAT 16287, 21864 u. 22330 Horn, Mit dem Spaten..., Taf. 5; Jepsen, Sinuhe, Abb. 84 Katalog Göttingen, 1975, Kat. 269 Ph. Bab. 1273/74; Großer Katalog VAM, 1987, S. 92 Jepsen, Sinuhe, Abb. VAN 11488 u. a
16284		Neubabylonische Tontafel Bruchstück Rationsliste Vs. 25; Rs. 7 Zeilen Vs. 7 [illegible] (= qa) a-na SAL. MEŠ ina ŠU II mD[8 x 7,5 cm	dgl. 28155		—

5921

NR.	STANDORT	GEGENSTAND			ART DER ERWERBUNG	AKTENNUMMER	BEMERKUNGEN
16285		Neubabylonische Tontafel Rationsliste Vs. 16; Rs. 17 Zeilen Rs. 1]qa a-na ^{m}pi-it-LUGAL-ma ^{LÚ}x[	Bruchstück	5,8 x 7 cm	Aus den Grabungen der DOG in Babylon o. Nr.		
16286		Neubabylonische Tontafel Rationsliste Vs. 21; Rs. 7 Zeilen Vs. 5 56 GUR PA 2 MA.NA x[	Bruchstück	8,5 x 3 cm	dgl. 23243		—
16287 +VAT 16283 +VAT 21864 +VAT 22285 +VAT 22328 +VAT 22330		Neubabylonische Tontafel Rationsliste Vs. 33; Rs. 17 Zeilen Rs. 4]x ina ŠU II a-ḫu-na-a	Bruchstück	10 x 4,6 cm	dgl. o. Nr.		Gejoined mit VAT 16283.
16288		Neubabylonische Tontafel Rationsliste (?) Vs. 6; Rs. 5; u. Rd. 1 Zeile Vs. 5 ina ŠU II ^{m}NUMUN-já-ú[-	Bruchstück	2,6 x 3,5 cm	dgl. o. Nr.		-
16289		Neubabylonische Tontafel Vertrag, Zeit Darijamuš Vs. 12; Rs. 13 Zeilen Vs. 3 i-na ḫu-ud lib-bi-šú ...	beschädigt	8,1 x 5,9 cm	Nachlaß L. Messerschmidt.		
16290		Neubabylonische Tontafel Wirtschaftsurkunde Vs. 19; Rs. 19 Zeilen Rs. 18]^{m}^{D}AMAR.UTU.LUGAL-a-ni A^{LÚ}...	beschädigt Fingernagelmarken	7 x 4,8 cm	dgl.		
16291		Altbabylonische Tontafel Wirtschaftsurkunde Vs. 5; Rs. 2; ob. Rd. 1 Zeile Vs. 1 26 GUR	abgerieben gesiegelt	4,7 x 4 cm	dgl.		

5922

NR.	STANDORT	GEGENSTAND			ART DER ERWERBUNG	AKTENNUMMER	BEMERKUNGEN
16292		Altbabylonische Tontafel Wirtschaftsurkunde Vs. 5; Rs. 6 Zeilen Vs. 1 [illegible]	beschädigt	3,3 x 2,9 cm	Nachlaß L. Messerschmidt.		
16293		Altbabylonische Tontafel Wirtschaftsurkunde Vs. 4; Rs. 3 Zeilen Vs. 1 UR[.	mit Hülle Siegelabrollungen + 1 Zeile rundherum	3,7 x 3 cm	dgl.		
16294		Mittelassyrische (?) Tontafel Wirtschaftsurkunde Vs. 4; Rs. 4 Zeilen Vs. 3? 8 PA 5 QA	beschädigt Siegelabrollungen	5,1 x 4,5 cm	dgl.		
16295		Altbabylonische Tontafel Etikett? Vs. 3; Rs. 3 Zeilen Vs. 2]x-ḫa	rund, beschädigt	7,5 x 6,9 cm	dgl.		
16296		Altbabylonische Tontafel Wirtschaftsurkunde Vs. 10; Rs. 10 Zeilen; Rd. 2 Zeilen Rs. 5 a-na ša-di-mu-ti	stark beschädigt Siegelabrollung o. Rd. 1 Zeile	6,8 x 4,2 cm	Aus den Grabungen der DOG in (Fara-) Abu Hatab		
16297		Altbabylonische Tontafel Wirtschaftsurkunde Vs. 8; Rs. 6 Zeilen Rs. 6 . . n.D NIN.ḪUR.SAG	stark beschädigt Siegelabrollung	6 x 4 cm	dgl.		
16298		Altbabylonische Tontafel Wirtschaftsurkunde Vs. 6; Rs. 6; ob. + unt. Rd. je 1 Zeile Vs. 5 ŠU.BA.AN.TI	beschädigt	5,7 x 4,5 cm	dgl.		

5923

NR.	STAND-ORT	GEGENSTAND			ART DER ERWERBUNG	AKTENNUMMER	BEMERKUNGEN
16299		Altbabylonische Tontafel Wirtschaftsurkunde ? Vs.– ; Rs. 4 Zeilen Rs. 2 .A]N.NA.DA	stark beschädigt	5,4 x 3,9 cm	Aus den Grabungen der DOG in (Fara-) Abu-Hatab		
16300		Altbabylonische Tontafel Wirtschaftsurkunde Vs. 10/11; Rs. 13; unt. Rd. 2; Strd. Vs. 9 x ŠU.BA.AN.TI	stark beschädigt Siegelabrollungen mit Inschrift	5 x 3,2 cm	dgl.		
16301		Altbabylonische Tontafel Wirtschaftsurkunde Vs.–; Rs. 4 Zeilen Rs. 4]x DUTU? x	Bruchstück	4,4 x 3,9 cm	dgl.		
16302		Altbabylonische Tontafel Wirtschaftsurkunde Vs. 7; Rs. 4 Zeilen Rs. 4 ŠU Dan-ni-x[	Bruchstück	4 x 3,4 cm	dgl.		
16303		Altbabylonische Tontafel Wirtschaftsurkunde Vs. 3; Rs. 3 Zeilen Rs. ši-ni-ni-še-x	stark beschädigt	3,7 x 3,2 cm	dgl.		
16304		Altbabylonische Tontafel Wirtschaftsurkunde Vs. 5; Rs. 6 Zeilen Vs. 5 ŠU.BA.AN.TI	stark beschädigt	4,1 x 3,4 cm	dgl.		
16305		Altbabylonische Tontafel Wirtschaftsurkunde Vs. 7; Rs. – Zeilen Vs. 5]x-pár-ma na-x-za-z[i	Bruchstück	5,4 x 4,1 cm	dgl.		

NR.	STAND-ORT	GEGENSTAND		
16306		altbabylonische Tontafel Wirtschaftsurkunde Vs. 11; Rs. 10 Zeilen Rs. 4]x-mu-pat	Bruchstück	5,4 x 4,5 cm
16307		altbabylonische Tontafel Wirtschaftsurkunde Vs. 8; Rs. – Zeilen Vs. 7]x x-ma-ri-ma x[	Bruchstück	5,3 x 4,5 cm
16308		altbabylonische Tontafel Wirtschaftsurkunde 6 Zeilen; 1 Seite abgebrochen unleserlich	Bruchstück	4,5 x 4 cm
16309		altbabylonische Tontafel Wirtschaftsurkunde Vs. 5; Rs. 4 Zeilen Vs. 4 ŠU.BA.AN.TI	beschädigt	4,3 x 3,5 cm
16310		altbabylonische Tontafel Wirtschaftsurkunde Vs. 6; Rs. 3 Zeilen Vs. 5 ŠU.BA.AN.TI [	stark beschädigt	4,5 x 3,6 cm
16311		altbabylonische Tontafel Wirtschaftsurkunde Vs. 5; Rs. 5 Zeilen Rs. 2 IGI ri-ba-[	Bruchstück	4,1 x 3,5 cm
16312		altbabylonische Tontafel Wirtschaftsurkunde Vs. 6; Rs. 8 Zeilen Rs. 3 DUMU-šú x[	Bruchstück Ziegelabrollungen	4,2 x 2,9 cm

5924

ART DER ERWERBUNG	AKTENNUMMER	BEMERKUNGEN
Aus den Grabungen der DOG in (Fara-) Abu Hatab		
dgl.		
dgl.		
dgl.		
dgl.		
dgl.		
dgl.		

5925

NR.	STANDORT	GEGENSTAND			ART DER ERWERBUNG	AKTENNUMMER	BEMERKUNGEN
16313		Altbabylonische Tontafel Wirtschaftsurkunde Vs. 5; Rs. 5; ob. Rd. 2 Zeilen Vs. 4 Jki i-di	Bruchstück Siegelabrollungen	 4,1 x 4,1 cm	Aus den Grabungen der DOG in (Fara-) Abu Hatab		
16314		Altbabylonische Tontafel Wirtschaftsurkunde Vs. 6; Rs. 6 Zeilen Rs. 2 3 BÁN a-šar	beschädigt, stark	 3,6 x 3,3 cm	dgl.		
16315		Altbabylonische Tontafel Wirtschaftsurkunde Vs. 6; Rs. 5 Zeilen Vs. 1 4 GIŠSAR	Bruchstück Siegelabrollungen	 4 x 2,8 cm	dgl.		
16316		Altbabylonische Tontafel Wirtschaftsurkunde Rs. 6; Vs. 9 Zeilen Rs. 5 Jx la-ap-ta	Bruchstück	 3,7 x 3,1 cm	dgl.		
16317		Altbabylonische Tontafel Wirtschaftsurkunde Vs. 3; Rs. 2; unt. Rd. 1 Zeile Rs. 1 GIŠsar-di-e	Bruchstück	 1,2 x 4 cm	dgl.		
16318		Altbabylonische (?) Tontafel 9 Zeilen; 1 Seite abgebrochen J. 7 Jx-pi-pi	Bruchstück 2 Spalten	 5 x 4,1 cm	dgl.		
16319		Altbabylonische (?) Tontafel 9 Zeilen; 1 Seite abgebrochen J. 3 Je-kal-la	Bruchstück	 4,6 x 5,2 cm	dgl.		

NR.	STAND-ORT	GEGENSTAND			ART DER ERWERBUNG	AKTENNUMMER	BEMERKUNGEN
16320		,lebabylonische (?) Tontafel	Bruchstück		Aus den Grabungen der DOG in (Fara-) Abu-Hatab		
		6 Zeilen; 1 Seite abgebrochen					
		f.4 Jen-me-en		3,4 x 3,2 cm			
16321		Sumerische Tontafel	Bruchstück				
		1. 8 Zeilen; 2. 8? Z.; 3. 11 Zeilen	3 Spalten				
		3.Sp. Z.9 É		8,2 x 9,3 cm			
16322		Sumerische Tontafel	Bruchstück				
+VAT 9056		1. 9 Z.; 2. 6 Zeilen; and. Seite Reste	2 Spalten				
		2.Sp. Z.5 2 GAL		9 x 5,6 cm			
16323		Sumerische Tontafel	Bruchstück				
		1. 7 Z.; 2. 9 Z.; 3. 2 Zeilen	3 Spalten				
		2.Sp. Z.3 KI		9,3 x 7,3 cm			
16324		Sumerische Tontafel	Bruchstück				
		1. 2 Z; 2. 8 Z.; 3. 7 Zeilen	3 Spalten				
		2.Sp. Z.2 1[3] GAL É		8,7 x 6,6 cm			
16325		Sumerische Tontafel	3 Bruchstücke				
+VAT 16336							
+VAT 16337		Vs. 1. 9 Z.; 2. 11 Z.; 3. – Zeilen	Vs. 3 Spalten; Rs. 3 Spalten				
+VAT 16341		Rs. 1. 4 Z.; 2. Z.; 3. 3? Zeilen		7 x 5,9 cm			
		Rs. 2.Sp. Z.2 D x [					
16326		Sumerische Tontafel	2 Bruchstücke				
+VAT 16334							
		1. 10 Z.; 2. 14 Z.; 3. 8 Zeilen	3 Spalten; 3 Spalten				
		1. – ; 2. 5 Z.; 3. – Zeilen		6 x 7,5 cm			
		Rs. 2.Sp. Z.5 DDD 					
					dgl.		+VAT 09056
					dgl.		
					dgl.		
					dgl.		+ VAT 16336 + 16337 + 16341
					dgl.		+ VAT 16334

NR.	STAND-ORT	GEGENSTAND		
16327		Sumerische Tontafel	Bruchstück	
		Vs. 1. 2 Kästchen; 2. 4 Kästchen	2 Spalten; 2 Spalten	
		Rs. 1. 2^3 Kästchen; 2. 3^2 Kästchen		8,3 x 5,6 cm
16328		Sumerische Tontafel	Bruchstück	
		Vs. ^{3} 1. 7 Z.; 2. 6 Z.; 3. 3 Zeilen	3 Spalten; —	
		Vs. 1. Z. 2 Ĵ x É		7 x 7,6 cm
16329		Sumerische Tontafel	Bruchstück	
		Vs. ^{3} 1. 3 Z.; 2. 3 Z.; 3. 6 Z.; 4. 5 Zeilen	4 Spalten; —	
		Vs. ^{3} 4. Z. 2		8,1 x 8 cm
16330		Sumerische Tontafel	Bruchstück	
		Vs. 1. 6 Z.; 2. 2 Zeilen	2 Spalten; 4 Zeilen	
		Rs. Reste von 4 Zeilen		6,8 x 3,4 cm
		Rs. Z. 1		
16331		Sumerische Tontafel	Bruchstück	
		Vs. 1. 3 Z.; 2. 3 Z.; 3. 2 Zeilen	3 Spalten; —	
		Vs. 2. Z. 2		3,6 x 7,4 cm
16332		Sumerische Tontafel	Bruchstück	
		Vs. 1. 4 Z.; 2. 5 Zeilen	2 Spalten; —	
		Vs. 1. Z. 2		4,7 x 6 cm
16333		Sumerische Tontafel	Bruchstück	
		Vs. 1. 5 Z.; 2. 6 Z.; 4 Zeilen	3 Spalten	
		Vs. 1. Z. 1		4,4 x 6,2 cm

5927

ART DER ERWERBUNG	AKTENNUMMER	BEMERKUNGEN
Aus den Grabungen der DOG in Fara (= Abu Hatab)		
Tfl.		
Tfl.		
Tfl.		
Tfl.		
Tfl.		
Tfl.		

NR.	STAND-ORT	GEGENSTAND		ART DER ERWERBUNG	AKTENNUMMER	BEMERKUNGEN
16334 +VAT 16326		Sumerische Tontafel gehört zu VAT 16326!		Aus den Grabungen der DOG in Fara (= Abu Hatab)		
16335		Sumerische Tontafel Vs. 1. 9 Z.; 2. 7 Zeilen Rs. 1. 7 Z.; 2. 8 Zeilen Rs. 2. Z. 3 DU UDU	Bruchstück 2 Spalten; 2 Spalten 6,5 x 5,3 cm	dgl.		
16336 +VAT 16325 +VAT 16337 +VAT 16341		Sumerische Tontafel gehört zu VAT 16325.		dgl.		
16337 +VAT 16325 +VAT 16336 +VAT 16341		Sumerische Tontafel gehört zu VAT 16325		dgl.		
16338		Sumerische Tontafel Vs. 1. 5 Z.; 2. 5 Zeilen Vs. Zeilenende Rs. 2. Z. 1 UR.SAG	Bruchstück 2 Spalten; 2 Spalten 4,1 x 4,8 cm	dgl.		
16339		Sumerische Tontafel Vs.? 1. 4 Z.; 2. –; 3. – Vs.? 1. Z. 3	Bruchstück 3 Spalten; – 4,4 x 5,1 cm	dgl.		
16340		Sumerische Tontafel 2 Kürzchen 2. B	Bruchstück 4 Spalten; frei 4,3 x 5,4 cm	dgl.		

NR.	STAND-ORT	GEGENSTAND		
16341 +VAT 16325 +VAT 16336 +VAT 16337		Sumerische Tontafel	Bruchstück	
		gehört zu VAT 16325		
16342		Sumerische Tontafel	Bruchstück	
		Vs. 4 Zeilen; Rs. 2 Zeilen		
		Vs. DD [illegible]		4,8 x 2,8 cm
16343 +VAT 16346		Sumerische Tontafel	Bruchstück	
		Vs. 5 Zeilen; Rs.-	x+1 Spalte	
		Vs. Z. 4 É DÉ [		4,6 x 3,5 cm
16344		Sumerische Tontafel	Bruchstück	
		Vs. 1. Z.; 2. 3 Z.; 3. 2 Zeilen	3 Spalten;	
		Rs. Zeichenspur Vs. 2. Z. 3 [illegible]		4 x 5,2 cm
16345		Sumerische Tontafel	Bruchstück	
		Vs. Reste von 2 Z.; Rs. 5 Zeilen	1 Spalte; 1 Spalte	
		Rs. Z. 3 [illegible]		4 x 2,8 cm
16346 +VAT 16343		Sumerische Tontafel	Bruchstück	
		Vs.? 5 Zeilen; 1.- ; -	2 Spalten; -	
		Vs.? 2. Z. 4 É D [illegible]		5,2 x 4,6 cm
16347		Sumerische Tontafel	Bruchstück	
		Vs.? 1. 4 Z.; 2. 6 Zeilen; -	2 Spalten; -	
		Vs.? 1. Z. 3 DD [illegible]		4,5 x 4,4 cm

5929

ART DER ERWERBUNG	AKTENNUMMER	BEMERKUNGEN
Aus den Grabungen der DOG in Fara (= Abu Hatab)		
dgl.		
dgl.		
dgl.		
dgl.		
dgl.		
dgl.		

NR.	STAND-ORT	GEGENSTAND
16348		Numerische Tontafel Bruchstück Vs. 2 4 Zeilen, 1. 2 Zeilen; — 2? Spalten; — Vs. 1. Z. 1 É 3,2 x 3,3 cm
16349		Boğazköy-Tafel, Duktus?, mit linkem Rand; nur noch einseitig erhalten. 13 Zeilen. Z. 6: an-tu-uḫ-ša-aš me-mi-ša-me-uš le-e ša-aḫ-mi- Instruktion. 8,6:9,2 cm.
16350		Boğazköy-Tafel, Duktus?, mit linkem Rand; nur noch einseitig erhalten. 12 Zeilen. Z. 5: nam-ma-at ar-ḫa .. 5,4:5,3 cm.
16351		Boğazköy-Tafel, Duktus?, mit linkem Rand; nur noch einseitig erhalten. 7 Zeilen. Z. 6: ᵐLAMA ᵈku-pa-pa šA URU ḫy Ritual 5,1:5,9 cm.
16352		Boğazköy-Tafel, Duktus?, nur noch einseitig erhalten, ohne Rand 9 Zeilen. 5,4:2,3 cm.
16353		Boğazköy-Tafel, Duktus?, nur noch einseitig, ohne Rand; wurde im Rohrumschlag gebrannt. 6 Zeilen. Z. 3: [x] pa-ra-a la-ga-a-an ḫar-ten. Instruktion (?) 2,5:4,3 cm.
16354		Boğazköy-Tafel, Duktus?, nur noch einseitig, ohne Rand. 6 Zeilen. Z. 3: [x-kán KUBABBAR.GÍR.RA UL-] Inventar o. ä. 2,0:3,6 cm.

ART DER ERWERBUNG	AKTENNUMMER	BEMERKUNGEN
Aus den Grabungen der DOG in Fara (= Alte Kafaḥ)		
Geschenk des Hrn. Prof. Schaeffer, das er von Hrn. Dr. von der Osten als Geschenk erhalten hat.		VS NF XII 126
Geschenk des Hrn. Dr. v. d. Osten an die VA.		KUB XLVIII, Nr. 82
dgl.		VS NF XII 50
dgl.		VS NF XII 89
dgl.		VS NF XII 118
dgl.		VS NF XII 119

NR.	STAND-ORT	GEGENSTAND	ART DER ERWERBUNG	AKTENNUMMER	BEMERKUNGEN
16355		Boğazköy-Tafel, Duplikat, nur noch einseitig, ohne Rand. 4 Zeilen. Z.3: ^{lú}ma-ra-aš-šaḫ-... Hoff-Ritual. 18:31 mm.	Geschenk des Hrn. Dr. v. d. Osten.		VS NF XII 2
16356		Tonbulla, Noniusschr., mit Siegelabdruck in geschlossenem Gewebeschlauch. Bis auf einen geringen Rand vollständig. Höhe 2,5, Durchm. 2 cm	dgl.		Afo Beih. 7 (1942) 64 (Nr.); SBo II, S. 13, 28 Allg. Hieroglyph. Siegel, Bd. I, Taf. 50, 120
16357		„Kappadokische" Tafel, oben und unten abgebrochen. Vs. (?) 12, Rs. (?) 7 Zeilen. Vs. 8: XXX ^{me}-me-... 5,5 x 4,4 cm	dgl.		
16358		Offizier-Tafel, Linienführung eine Spur stark beschleunigt. Auf der besser erhaltenen 2 Zeilen in entgegengesetzter Richtung. ŠE-ti-apal-É-šar-ra Durchm. 5,3 cm	Aus den Grabungen der DOG in Assur. 18775 a v.		Die Tafel muss früher als VAT 13099 inventarisiert.
16359		Ganztafel mit Siegelabrollungen. Vs. 5, Rs. 3 Z. Rs. 2: li-mu ^{m}Araḫ-ilāni ^{meš}-mi Mittelassyrische Rechtsurkunde. 5 x 6 cm	dgl. 11017 y 6 Bl. T., SW-Foto (24 x 18) der Vs. u. Rs. Manier		vgl. Afo 13 (1939-41) 113, 117, 121. Saporetti, Bibl. dispers., 9179, p. 122 Pedersen, Archives and Libraries, I, 1985, S. 88 (34) Phot. Ass. 2052/53 Postgate, in: Veenhof, Archives and Libraries, S. 173
16360		Ganztafel, linke obere Ecke abgebrochen. Vs. 6 Z., Rs. unbeschrieben. Z. 4: i-na UD.T ^{kám} Mittelassyr. Urkunde. 3,4 x 4,5 cm	dgl 11018a abda		VS XIX 2 Saporetti, Bibl. dispers., 9179, p. 110 Pedersen, Archives and Libraries, I, 1985, S. 88 (33) Phot. Ass. 2052/53 Postgate, in: Veenhof, Archives and Libraries, S. 173
16361		Ganztafel, beschädigt. Vs. 9, Rd. 2, Rs. 1 Z. Z. 4: ša UD.4 ^{me}-šu Mittelassyr. Urkunde. 4,7 x 5,5 cm	dgl. 11018 b abda.		Saporetti, Bibl. dispers., 9179, p. 114 Pedersen, Archives and Libraries, I, 1985, S. 88 (34) Phot. Ass. 2054/55

5932

NR.	STANDORT	GEGENSTAND		ART DER ERWERBUNG	AKTENNUMMER	BEMERKUNGEN
16362		Ganztafel, gesiegelt; Oberfläche der Rs. stark beschädigt.		Aus den Grabungen der DOG		
		Vs. 6, Rd. 3, Rs. 1+3 (?) Z.		in Assur		
		Vs. 4: bēl pa-ḫi-te		11018 c		Phot. Ass. 2054/55
		Mittelassyr. Urkunde.	5 x 5,1 cm	bB6I, SW-Tank (Winkel)		Saporetti, Bibl. Mesopot., 9/79, p. 114
				d. jüng. Mauer		Pedersen, Archives and Libraries, I, 1985, S. 88 (35)
16363		Ganztafel.				vgl. AfO 13 (1939-41) 117.
		Vs. 6, Rs. 3 Z.		dgl.		VS XIX 18 – Postgate, in: Veenhof, Archives and Libraries, S. 173
		Rs. 1: napharu I lim II me 94		11018 d		Phot. Ass. 2052/53
		Mittelassyr. Wirtschaftsurkunde.	3,9 x 4,6 cm	ebda		Saporetti, Bibl. Mesopot., 9/79, p. 110, 114
						Pedersen, Archives and Libraries, I, 1985, S. 88 (36)
16364		Ganztafel, schriftlos, mit Siegelabrollung.				gfot. VAN 3921 (Hülle) VAN 12756, a (Siegel)
		Mittelassyrisch.		dgl.		ZANF 13, 51 ff.
				11018 e		Phot. Ass. 2051
			4,3 x 6,9 cm	ebda		Saporetti, Bibl. Mesopot., 9/79, p. 114
						Pedersen, Archives and Libraries, I, 1985, S. 88 (37)
16365		Ganztafel.				Freydank, WVDOG 92, Nr. 18
		Vs. 5, Rd + Rs. 3 Z.		dgl.		
		Rd. Z. 1: ul-ti-mi-it		11018 f.		Phot. Ass. 2054/55
		Mittelassyrische Urkunde.	2,7 x 5 cm	ebda		Saporetti, Bibl. Mesopot., 9/79, p. 114
						Pedersen, Archives and Libraries, I, 1985, S. 88 (38)
16366		Ganztafel, durchbohrt (zur Tilgung?)				Freydank, in: Gesellsch. u. Kultur im AO, S. 46, Anm. 34
		Vs. 5, Rd. 2, Rs. 6 Z.		dgl.		Saporetti, Bibl. Mesopot., 9/79, p. 114
		Vs. 1: II me I šu-ši V alpū meš		11018 g		Ph. Ass. 2054/55
		Mittelassyr. Urkunde.	4 x 5,1 cm	ebda		Pedersen, Archives and Libraries, I, 1985, S. 88 (39)
						Postgate, in: Veenhof, Archives and Libraries, S. 173
16367		Hülle und Innentafel, in Berlin geöffnet.				gfot. VAN 3923 (Hülle) VS XIX 15
		Hülle: Vs. 2 Z., Rs. schriftlos. Alle Seiten gesiegelt.	Tafel: 6,3 x 5,6 cm	dgl.		ZANF 13, 51 ff., vgl. AfO 13 (1939-41) 113.
		Innentafel: Vs. 9, Rd. 1, Rs. 6+2, Rd. 1 Z.	Hülle: 7,7 x 6,5 cm	11018 h		Phot. Ass. 2056/57 } ungeöffnet Pedersen, Archives and Libraries, I, 1985, S. 88 (40)
		Vs. 1 (= Hülle Z. 2.) a-na ḫa-bir-ni. Brief, datiert, mittelassyrisch.		ebda		VAN 3347-3351 } ungeöffnet Postgate, AOF 13, 1986, S. 13
						Saporetti, Bibl. Mesopot., 9/79, p. 128, 114; Deller, Or. 56, 1987, S. 182
16368		Ganztafel.				Saporetti, Bibl. Mesopot., 9/79, p. 114
		Vs. (?) 9, Rd. 3, Rs. (?) 10, Rd. 3, l. Rd. 2 Z.		dgl.		Pedersen, Archives and Libraries, I, 1985, S. 88 (41)
		Rs. (?) 8: i-na UD VII KAM		11018 i		Phot. Ass. 2054/55
		Mittelassyrische Urkunde.	4,7 x 4 cm	ebda		

NR.	STAND-ORT	GEGENSTAND
16369		Ganztafel Vs. 10, Rd. 2, Rs. 4 z. Vs. 5: I VDU.NITA a-na pāni ^{il}Ištar Ophthalm., mittelassyrisch. 4,9 x 5,8 cm
16370		Ganztafel. Vs. 5+5+1, Rd. 2, Rs. 8+2 z. Vs. 10: šá ^{al}du-a-ra Abgabenliste(?), mittelassyrisch. 5,2 x 6 cm
16371		Ganztafel, am ob. u. unt. Rd. beschädigt. Vs. 7, Rd. 3, Rs. 9, Rd. 2 z. Rs. 7: i-ma-da-ad Mittelassyr. Urkunde. 4 x 3,7 cm
16374		Ganztafel, am rechten Rand beschädigt. Vs. 2+4, Rd. 1, Rs. 4 z. Rs. 1: XI alpū meš PN ETN.... Mittelassyr. Urkunde. 4,3 x 6,1 cm
16373		Ganztafel Vs. 3, Rd. 3, Rs. 5, Rd. 2 z. Vs. 3: šá ekallim Mittelassyr. Urkunde. 3,1 x 3,6 cm
16374		Ganztafel Vs. 3+9, Rd. 1, Rs. 2+2 z. Vs. 10 u. 11: ú mi-im-ma	šá a-na da-ba-bi-ka Mittelassyr. Urkunde. 6,3 x 5,5 cm
16375		Tafel und Hülle. Tafel: Vs. 1+2 z., Rs. fehlt. Zeichenabweichungen. – Z 1: a-na ^{m}Bēl-ti-bi-ber bēlix-x-ni Hülle: Vs. 17, Rd. 2, Rs. 18, Rd. 2, l. Rd. 17. Vs. 6-7: a-na bēli-ni [illegible] šarrakūti-šu šīšī meš -šu ú pa-qi-te šá bēli-ni la šul-mu Mittelassyr. Urkunde. Typ: Brief an einen Statthalter. Tafel: 8,3 x 7 cm Hülle: 9,1 x 8,4 cm

5933

ART DER ERWERBUNG	AKTENNUMMER	BEMERKUNGEN
Aus den Grabungen der DOG in Assur		Freydank, WVDOG 92, Nr. 75
11018 k		Phot. Ass. 2054/55
neu 16362		Saporetti, Bibl. Mesopot., 9/79, p. 114
		Pedersen, Archives and Libraries, I, 1985, S. 88 (42)
		vgl. AfO 13(1939-41)113.
Vgl.		VS XIX 7 – Postgate, in: Veenhof, Archives and Libraries, S. 173
11018 l		Phot. Ass. 2056/57
dto.		Saporetti, Bibl. Mesopot., 9/79, p. 117
		Pedersen, Archives and Libraries, I, 1985, S. 88 (43)
		vgl. AfO 13(1939-41)113.
Vgl.		VS XIX 8 – Postgate, in: Veenhof, Archives and Libraries, S. 173
11018 m		Phot. Ass. 2056/57
dto.		Saporetti, Bibl. Mesopot., 9/79, p. 117
		Pedersen, Archives and Libraries, I, 1985, S. 88 (44)
		VS XIX 31
Vgl.		Saporetti, Bibl. Mesopot., 9/79, p. 116, 114
11018 n		Phot. Ass. 2056/57
dto.		Pedersen, Archives and Libraries, I, 1985, S. 88 (45)
		Postgate, in: Veenhof, Archives and Libraries, S. 173
	Zaccagnini in:	vgl. AfO 13(1939-41) 112.
Vgl.	Heidelberger Studien	VS XIX 4 – Postgate, in: Veenhof, Archives and Libraries, S. 173
11018 o	z. AO, 6, S. 204	Phot. Ass. 2056/57
dto.		Saporetti, Bibl. Mesopot., 9/79, p. 73
		Pedersen, Archives and Libraries, I, 1985, S. 88 (46)
		vgl. AfO 13(1939-41) 113; 114
Vgl.		VS XIX 13; Pedersen, Archives and Libraries, I, 1985, S. 88 (48)
11018 q		Phot. Ass. 2056/57
dto.		Saporetti, Bibl. Mesopot., 9/79, p. 73, 114
		Edzard, Or 56, 1987, S. 184
	Pedersen, Archives and	AfO 13(1939-41) 122. VS XIX 71
Vgl.	Libraries, I, 1985, S. 88 (5)	ZANF 13, 51 ff., Gavelli in: Gavelli u. Vallucci in AO, S. 69 ff.,
11018 t	Harnack, ZA 79, 1989, S. 64	Tafel: Phot. Ass. 2062/63, VAT 3922.
dto.	Matthews, Principles of	Saporetti, Bibl. Mesopot., 9/79, p. 110
	Composition, fig. 419, S. 21, 68, 105 ff.	Postgate, NTF 13, 1986, S. 13; Magen, Assyr. Königsbriefe, S. 21, 1

5934

NR.	STANDORT	GEGENSTAND	ART DER ERWERBUNG	AKTENNUMMER	BEMERKUNGEN
16376		Ganztafel, unbeschrieben, auf beiden Seiten gesiegelt. 3,1 x 4,9 cm	Aus den Grabungen der DOG in Assur 11018 u ebd.		ZANF 13, 51 ff.; Pedersen, Archives and Libraries, I, 1985, S. 88 (52) Phot. Ass. 2056/57 " VAN 3921 (Gülle), VAN 12747, a (Siegel) VAMF 535 Saporetti, Bibl. Mesopot., 9/79, p. 114
16377		Ganztafel. Vs. 8, Rd. 2, Rs. 1+4+2 Z. Vs. 1: I UDU.NITA a-na pāni il Iṣṭar Mittelassyr. Urkunde, datiert. 5 x 5,7 cm	dgl. 11018 z ebd.	Pedersen, Archives and Libraries, I, 1985, S. 88 (56) Postgate, in: Veenhof Archives and Libraries, S. 173	VAN 6210 - 6214 AfO 13 (1939-41) 112, 114 Phot. Ass. 2056/57 Saporetti, Bibl. Mesopot., 9/79, p. 124 B: Zum gleichen Fund Ass. 11018 gehören VAT 8595 (v), 8742 (x), " 8743 (r), 8748 (p).
16378	ausgestellt R6/63	Neubabylonische Tontafel Bruchstück Rationsliste, Abgabe von Öl, Gerste, Datteln Vs. I 33 Z.; II 23 Zeilen je 2 Kolumnen Rs. IV 24 Z.; III 16 Zeilen 9,2 x 10,5 cm B. IV ½ a-na m ja-ku-ú-ki-nu DUMU LUGAL šá ja-ku-du	Babylon Tafel Jojakin Text für Dr. E. F. Weidner. 28186 im Gewölbe der Hängenden Gärten	Onasch, Assyr. Erobei. Ägyptens, S. 208	vgl. VAT 16283! VAN 7699 - 7701, 8738-39, 10247, 10248 Mélanges II S. 925 ff. Text C VAN 12972, a; VAMF 612, 1996, S. 213 Westenholz, Royal Cities of the Biblical World, Jerusalem
16379					
16380		Ganztafel, obere linke und untere rechte Ecke abgebrochen Vs. 25, u. Rd. 2, Rs. 22, l. Rd. 1 Z. Vs. 12 ūmu VII kam I a-si-ri mittelass. Urkunde 14,7 x 7,9 cm	Aus den Grabungen der DOG in Assur 9819 Ph. 1368		veröff. Weidner, AfO XIII, S. 122, S. 114 f. + Tf. V, vgl. 113
16381		Ganztafel; rechte obere Ecke abgebrochen Vs. 18, u. Rd. 3, Rs. 15+2, Rs. 4: ša-at-ru-ú-ni mittelassyr. Urkunde, datiert 11,9 x 8 cm rötlich	"	~~Postgate, AOF 13, 1986~~ ~~S. 1~~ Freydank, AOF 12, 1985, S. 362 f. RIMA I - 76.25 Harrak, Assyria, S. 234	vgl. AfO 13 (1939-41) 114 u. AfO 17 (1954-6) 145 f., Tf. V. OLZ 66, Sp. 534 ff.; AfO 1, vgl. S. 55 ff. VS XIX 14; Freydank in: Gesellschaft u. Kultur im AO, S. 42 S. 43, Anm. 4 Grayson, Assyrian royal inscriptions I, Wiesbaden 1972, S. 77 f. Saporetti, Bibl. Mesopot., 9/79, p. 120 AfO 31, 42[35]
16382		Ganztafel, rechte untere Ecke abgebrochen Vs. 10, u. Rd. 3, Rs. 7 Z. Vs. Z. 1: iš-tu ilu ša sa-ra-a-te Mittelassyr. Urkunde, datiert 6,5 x 7,7 cm hell, bis violett	" [auf Tafel Nr. a]		veröff. Weidner, AfO XIII, S. 122 f., S. 114 Tf. VI. VS XIX 17 Saporetti, Bibl. Mesopot., 9/79, p. 120 Harrak, Assyria, S. 234

NR.	STAND-ORT	GEGENSTAND		ART DER ERWERBUNG	AKTENNUMMER	BEMERKUNGEN
16383		Tafelbruchstück, linke Hälfte Vs. 7, u. Rd. 2, Rs. 3 ? Vs. 1: a-bat šarri a-na [ ] Assyr. Brief hellbraun	6 x 6,2 cm	Ausgrabungen M. von Oppenheims in Tell Halaf [rest Tafelhälfte im British Museum]		Afo Beiheft 6 (1940) Nr. i ASJ 7, 146
16384		Ganztafel Vs. 5, u. Rd. 2, Rs. 4 ? Vs. 1-2: tup-pi ^{I}mu-šal-lim-aš-šur // a-na ^{I}man-nu-ki-i-^{kur}aš-šur assyr. Brief hellbraun	3,1 x 4 cm	"		ebd. Nr. 11
16385		Ganztafel, Oberfläche stark beschädigt Vs. 2, u. Rd. 2 ? Vs. 2: a-na ..... assyr. Brief? hellbraun	2,7 x 4,9 cm	"		ebd. Nr. 120.
16386		Ganztafel, mit drei Petschaftabdrücken Vs. ?, u Rd. 2, Rs. 9, o. Rd. 2, l Rd. 3 ? Vs. 1: de-e-ni ša ^{I}ilu-ma-no-ni spätassyr. Urkunde hellbraun, bis violett	4 x 6,4 cm	"		ebd. Nr. 106; J. N. Postgate, Fifty neoassyrian legal documents, 164 ff. (No. 48); Lipiński, Or Lovv tn 5, S. 584 Meuzel, Assyrische Tempel, Rom 1981, T 196 TUAT NF I, 587
16387		Ganztafel Vs. 6, u. Rd. 2, Zs. 6, o Rd 2. Vs. 1: I MA.NA XXXV KÙ.BABBAR. spätassyrische Urkunde hellbraun	2,1 x 3,5 cm	"		ebd. Nr. 113. ; Lipiński, Or Lovv tn 5, S. 571, Anm 27, 574, Anm 47, 578, Anm 61 Meuzel, Assyrische Tempel, Rom 1981, T 184
16388		dreieckige Tafel unbeschriftet hell-violett	4 x 3,8 cm	"		
16389		Tontafel mit Hülle 6,9 x 6,6 (Tafel) 8,5 x 7,3 (Hülle)	vollständig, mittelass. Wirtschaftsurkunde Tafel: Vs. 9; Rd. 3; Rs. 6; Rd. 2; lk. Rd. 2 Zeilen Hülle: 3 Zeilen + Siegelabrollung	Aus den Grabungen in Assur Fd. Nr. 18782 a 6. Arch. d. Tiglatpileser I.		ZA NF 14, Abb. 19, S. 31 VS XIX 25 Saporetti, Bibl. Mesop. 9/79, p. 156 Postgate, AOF 13, 1986, S. 14 Pedersen, Archives and Libraries I, 1985, S. 57 (114)

5936

NR.	STAND-ORT	GEGENSTAND	ART DER ERWERBUNG	AKTENNUMMER	BEMERKUNGEN
16390		Bruchstück einer Tontafel 5,5 × 4,8 Wirtschaftsurkunde mittelass. Vs. 6; Rs. 5; u. Rd. 1 Zeile Siegelabrollung Rs. 5 li-mu ᵐ aš-šur-[illegible] 5,5 × 4,8 cm	Aus den Grabungen in Assur Fd. Nr. 18784 b.c Archiv d. Tiglatpileser I.		ZANF 14, Abb. 33, S. 36 Pedersen, Archives and Libraries, I, 1985, S. 52 (127) Collon, First impressions, fig. 288
16391		Bruchstück einer Tontafelhülle 4 × 2,8 mittelass.	" Fd. Nr. 18771 z Archiv d. Tiglatpileser I.		ZANF 14, Abb. 33, S. 36 Bei Kontrolle Okt. 63 nicht vorhanden! Kl. Pedersen, Archives and Libraries, I, 1985, S. 50 (53) Collon, First impression, fig. 288
16392		Bruchstück einer Tontafelhülle 5 × 3 mittelass. Siegelabrollung 5 × 3 cm	" Fd. Nr. 18771 y Archiv d. Tiglatpileser I.		ZANF 14, Abb. 33, S. 36 Pedersen, Archives and Libraries, I, 1985, S. 50 (52) Collon, First impression, fig. 288
16393		~~Bruchs~~ Tontafel, beschädigt. 6 × 4,9 Wirtschaftsurkunde mittelass. Vs. –; Rs. 5 Zeilen Siegelabrollung Rs. 5 li-mu ᵐ ////// 6 × 4,9 cm	" Fd. Nr. ohne (b,e) Archiv d. Tiglatpileser I.		ZANF 14, Abb. 33, S. 36 Pedersen, Archives and Libraries, I, 1985, S. 51 (115) Collon, First impression, fig. 288
16394		2 Bruchstücke einer Tontafelhülle 1) 6,5 × 5,7 mittelass. 2) 5,1 × 4,5 Siegelabrollungen je 2 Zeilen	" Fd. Nr. 18771 w Archiv d. Tiglatpileser I.		ZANF 14, Abb. 24, S. 32; Abb. 43, S. 41 Saporetti, Bibl. Mesopot., 9/79, p. 158, 159 Pedersen, Archives and Libraries, I, 1985, S. 50 (49, 50) Koch, Topographie babyl. Fixsternhimmel, S. 140, Anm. 436; S. 136 f., 139 f.
16395		Bruchstück einer Tontafelhülle 6,8 × 5,8 mittelass. 8 Zeilen Siegelabrollung 6,8 × 5,8 cm	" Fd. Nr. 18771 i Archiv d. Tiglatpileser I.		ZANF 14, Abb. 37, S. 37 Pedersen, Archives and Libraries, I, 1985, S. 49 (44) WVDOG 109, Nr. 67
16396		Tontafel, mittelass. beschädigt 6,3 × 5,2 mittelass. Vs. 8; Rs. 6; u. Rd. 2 Zeilen Siegelabrollungen Rs. 1 e-ri-šu ○ ○ ○ 6,2 × 5,2 cm	" Fd. Nr. ohne (wahrscheinlich aus d. Tiglatpileser-Archiv.)		ZANF 14, Abb. 44, S. 41: VAN 3967, VAN 12753, a Propyläen-Kunstgeschichte, fig. 105 d Denit, Akkadica 50, 1986, fig. 23, p. 1 ff. (Siegel Postgate, in: Veenhof, Archives and Libraries, S. 171

NR.	STAND-ORT	GEGENSTAND		
16397		Tontafel, beschädigt.	mittelass.	
		6,1 × 4,9		
		Vs. 5; Rs. 6; ü. Rd. 1 Zeile	Siegelabrollung	
		Vs. 2]ú-iš-pú [		6,1 × 4,9 cm
16398		Tontafel mit Hülle	mittelass.	
		7 × 6 (Tafel)		
		4,8 × 4,7 (Hülle, Bruchstück)	Siegelabrollungen	
		Vs. 12; Rs. 8; ü. Rd. 2 Zeilen Hülle: " + 3 Zeilen		7 × 6 cm
		Vs. 1]ME? UD. 26.? KAM li-mi		
16399		5 Bruchstücke einer Tontafelhülle.		
		7,5 × 6,6 (das größte Stück)	mittelass.	
		Vs. 5; Rd. 4 Zeilen; Rs. 1	Siegelabrollungen	
		nahezu unleserlich		7,5 × 6,6 cm
16400		Tontafel mit 2 Bruchstücken einer Hülle.		
		6,1 × 6,2 (Tontafel) Wirtschaftstext, vollständig, mittelass.		
		6 × 5,6 (Hülle)	Siegelabrollungen	
		Vs. 4; Rs. 8; ü. Rd. 3 Zeilen		6,1 × 6,2 cm (Tafel)
		Vs. 6 ma-ḫi-ir		
16401		Bruchstück einer Tontafelhülle		
		4 × 4,1	mittelass.	
				4 × 4,1 cm
16402		Bruchstück einer Tontafelhülle		
		6 × 4,1	mittelass.	
				6 × 4,1 cm
16403		Bruchstück einer Tontafelhülle		
		4,4 × 4,2	mittelass.	
		Reste von 3 Zeilen	Siegelabrollung	
				4,4 × 4,2 cm

ART DER ERWERBUNG	AKTENNUMMER	BEMERKUNGEN
Aus den Grabungen in Assur	Freydank, AOF 33, 2006	ZA NF 14, Abb. 42 #1
Fd Nr. 18773 v.	S. 215', WVDOG 109,	VS XIX 66
Archiv d. Tiglatpileser I.	IVs-28	Saporetti, Bibl. Mesopot, 9/79, p. 165
		Pedersen, Archives and Libraries, I, 1985, S. 50 (68)
		Matthews, Principles of Composition, fig. 407, S. 82, 98, 108
"		VS XIX 49
Fd. Nr. S 18771 ba und		Saporetti, Bibl. Mesopot, 9/79, p. 159
S 18771 (wie 15490)		Freydank, Šarbat-ṣilli, Abb. 413
Aus d. Archiv Tiglatpileser I.		Postgate, AOF 13, 1986, S. 21 - S. 35 f., S. 33
		Pedersen, Archives and Libraries, I, 1985, S. 50 (58)
"		VS XIX 73; 70 + 16400
Fd. Nr. ohne. 6g S		Saporetti, Bibl. Mesopot, 9/79, p. 159
Archiv d. Tiglatpileser I.		Postgate, AOF 13, 1986, S. 22, 1.14
(wie 15490)		Pedersen, Archives and Libraries, I, 1985, S. 49 (46, 47) (59)
"		VS XIX 73 gehört zu 16399 !
Fd. Nr. ohne. 6g S		Pedersen, Archives and Libraries, I, 1985, S. 50 (59), (64)
Archiv d. Tiglatpileser I.		Postgate, in: Occultj, Archives and Libraries, S. 171
(wie 15490)		Koch, Fixsternhimmel, S. 136 f., 139 f.
"		~~Bei Kontrolle Okt. 63 nicht vorhanden! Ke.~~
Fd. Nr. 18771 c		
Archiv Tiglatpileser I.		
"		~~Bei Kontrolle Okt. 63 nicht vorhanden! Ke.~~
Fd. Nr. 18771 q		
Archiv Tiglatpileser I.		
"		VS XIX 52
Fd. Nr. 18771 v		Saporetti, Bibl. Mesopot, 9/79, p. 157
Archiv Tiglatpileser I.		Pedersen, Archives and Libraries, I, 1985, S. 49 (48)

5938

NR.	STAND-ORT	GEGENSTAND	ART DER ERWERBUNG	AKTENNUMMER	BEMERKUNGEN
16404		Bruchstück einer Tontafelhülle 3 × 2,6 mittelass. Reste von 2 Zeilen Siegelabrollung 3 × 2,6 cm	Aus den Grabungen in Assur Fd. Nr. 18771 x Archiv Tiglatpileser I.		VS XIX 16 Pedersen, Archives and Libraries, I, 1985, p.50(51)
16405		Tontafel, mittelass. vollständig 4,5 × 4,2 Wirtschaftsurkunde unversiegelt Rs. 6; Rs. 8; ob. Rd. 2; un. Rd. 2; lk. Rd. 2 Zeilen, r. Rd. 1 Zeile Rs. 6 a-na É D x x 4,5 × 4,2 cm	" Fd. Nr. 1876? i Archiv Tiglatpileser I		VAN 13055 u.a) WVDOG 106, Nr. 7
16406		Tontafel, mittelass. vollständig 5,8 × 5 Wirtschaftsurkunde Rs. 7; Rs. 4; un. Rd. 2 Zeilen Siegelabrollung nahezu würfelförmig 5,8 × 5 cm	" Fd. Nr. 18782 ? Archiv Tiglatpileser I		Iraq, Akkadica 50, 1986, p. 14, n. 60 Pedersen, Archives and Libraries, I, 1987, p. 51 (107) WVDOG 109, Nr. 81
16407		Boğazköy-Tafel, Bruchstück m. einem Kolumnen-Strich, einseitig 12 Zeilen; z. 4 mu-uš-kán 5,1 × 4 cm	Boğazköy		
16408		Boğazköy-Tafel, Bruchstück m. oberem Rd., Rs. ohne Schrift Vs. 1 ÚH-MA ḫ ma-aš-ti-iš-ki- 4 × 5 cm	"		VS NF XII 50 Dupl. zu KBo I 3 phot.
16409		Boğazköy-Tafel, Bruchstück, einseitig Rest von 4 Z. 8,1 × 4,1 cm	"		phot.
16410		Boğazköy-Tafel, Bruchstück m. r. Kolumnenrest, einseitig z. 2 aš-ša i-it 5,2 × 5,4 cm	"		VS NF XII 40 phot.

NR.	STAND-ORT	GEGENSTAND	ART DER ERWERBUNG	AKTENNUMMER	BEMERKUNGEN
16411		Boğazköy-Tafel, Bruchstück, einseitig 16 Z., Z. 4]x ^{D}ḫa-ba-an-ta-li-ia[- 7,9 x 4 cm	Boğazköy		VS NF XII 18 phot.
16412		Boğazköy-Tafel, Bruchstück, einseitig 13 Z. Z. 5 ^{URU}NÍG.GIG ^{MEŠ}	"		VS NF XII 85 phot.
16413		Boğazköy-Tafel, Bruchstück, einseitig 5 Z. Z 2 kšu-un DUMU.NAM.	"		VS NF XII 145 phot.
16414		Boğazköy-Tafel, Bruchstück, einseitig m. r. Kolumnentrenner Spuren von 2 Z.	"		phot.
16415		Boğazköy-Tafel, Bruchstück, einseitig 18 Z. Z. 5 ma EGIR KASKAL QA-TAM-MA	"		VS NF XII 42 phot.
16416		Boğazköy-Tafel, Bruchstück m. l. Rd., einseitig 6 Z. Z. 1 tak-kán iš-ga-ra-an-d[a-	"		VS NF XII 51 phot.
16417		Boğazköy-Tafel, Bruchstück, einseitig m. r. Kolumnentrenner 9 Z. Z. 6 III MA.NA GUŠKIN ^{URU}iš-ku-ú-pa	"		VS NF XII 73 phot.

5940

NR.	STAND= ORT	GEGENSTAND	ART DER ERWERBUNG	AKTENNUMMER	BEMERKUNGEN
16418		Boğazköy-Tafel, Bruchstück, einseitig 5 Z. kurz. Ritual + Bo 3921 + Bo 9707 9,5 x 5,3 cm	Boğazköy		VS NF XII 140 phot. = BoFN 13386 Bo 3921 = 1013 } BoFN 13428 Bo 9707 = 13140
16419		Boğazköy-Tafel, Bruchstück m. unterem Rd., einseitig 5 Z. Z. 4 VIII MA.NA KUBABBAR 4,3 x 5,2 cm	"		VS NF XII 120 phot.
16420		Boğazköy-Tafel, Bruchstück, einseitig l. Kol. Rest von 5 Z., r. 11 Z., Z. 1 na-aš-t[5,5 x 7,1 cm	"		VS NF XII 72 phot.
16421		Boğazköy-Tafel, Bruchstück, einseitig Akkad., Z. 3 šá-ga-ra-ak-ti-šu-n[i- 3,1 x 3,9 cm	"		VS NF XII 146 phot.
16422		Boğazköy-Tafel, Bruchstück, einseitig Akkad. 7 Z., Z. 6 ša a-na nâr x[~~4 x 6,7 cm~~	"		VS NF XII 144
16423		Boğazköy-Tafel, Bruchstück, einseitig 10 Z., Z. 2 nu-mu-ta-kán DINGIR^{LUM} EN-/A 4 x 6,7 cm	"		VS NF XII 103 phot.
16424		Boğazköy-Tafel, Bruchstück, einseitig 6 Z. Z. 5 KUR.SAG . UL.A-aš 2,6 x 3,8 cm	"		VS NF XII 139 phot.

NR.	STAND-ORT	GEGENSTAND	ART DER ERWERBUNG	AKTENNUMMER	BEMERKUNGEN
16425		Boğazköy-Tafel, Bruchstück, einseitig 11 Z. Z.8 nu IT-TI Dle el[- 5 x 4,3 cm	Boğazköy		VS NF XII 70 phot.
16426		Boğazköy-Tafel, Bruchstück, einseitig 8 Z. Z.3 I EN-ma MI 4,5 x 3,8 cm	"		VS NF XII 135 phot.
16427		Boğazköy-Tafel, Bruchstück, einseitig 9 Z. Z.3 Dḫa-ša-mi-li 5,8 x 4,9 cm	"		VS NF XII 115 phot.
16428		Boğazköy-Tafel, Bruchstück m. oberem Rd., einseitig 24 Z. Z.2 a-še-šu-an-zi 10,5 x 6,8 cm	"		VS NF XII 65 phot.
16429		Boğazköy-Tafel, Bruchstück m. l. und unterem Rd. Vs. 15, Rs. 18 Z. Vs. 2 I G' bu-u-up-pár 10,3 x 7,5 cm	"		VS NF XII 116 phot.
16430		Boğazköy-Tafel, Bruchstück, zweiseitig Vs. I 11 Z., Rs. III 9 Z., N 16 Z. N 2 J̯ia na-at PA-NI[11 x 9,6 cm	"		VS NF XII 45 phot.
16431		Boğazköy-Tafel, Bruchstück m. r. Rd., einseitig Reste von 8 Z., Z.1 J̯ša-aš DIŠKUR-aš 6,3 x 2,6 cm	"		VS NF XII 33 phot.

NR.	STANDORT	GEGENSTAND	ART DER ERWERBUNG	AKTENNUMMER	BEMERKUNGEN
16432		Boğazköy-Tafel, Bruchstück, zweiseitig Vs.? 4, Rs.? 8 Z. Rs.? 3 me-ma-ú 4,5 x 4,2 cm	Boğazköy		VS NF XII 83 phot.
16433		Boğazköy-Tafel, Bruchstück, einseitig m. oberem u. rechtem Rd. 13 Z. Z. 2 ú-uh ḫa-an-da-a-mi 4,5 x 4,5 cm	"		VS NF XII 130 phot. Mora, Giorgieri in: History of the Ancient Near East Monographs VII, no. 21
16434		Boğazköy-Tafel, Bruchstück, zweiseitig m. oberem u. rechtem Rd. Vs. 11 Z., Rs. 6 Z. Vs. 4 ^{D}U-aš tar-aḫ-zi 4,3 x 6 cm	"		Otten, Kumarbi-Mythus Taf. 9, Nr. 24 phot.
16435		Assur-Tafel, Bruchstück, linker Rand. 130 x 140 x 50 mm Vs. 34 Z., Rs. 30 Zeilenanfänge. Vs. Z. 14: i-na muḫḫi ḫi i-tab-ba-ak 1 puḫāda bal-ṭa a-na tar-ṣi ^{d}Marduk Mittelassyrisches Ritualfragment zum Neujahrsfest. 14,3 x 13,5 cm	Assur-Grabung d. DOG. ohne Fd. Nr.		Veröffentlicht: ZA. 50, 192 ff. Orientalia 24, S. 8 Meuzel, Assyrische Tempel, Rom 1981, T7 B. N. Porter, Images, Power, Politics, 138 289 Strauß, Reinigungsrituale S. 91
16436		Uruk-Tafel, breitrechteckig, vollständig Vs. 16, Rs. 10 Z., ob. Rd 1 Z. ob. Rd.: ina a-mat ^{d}anu u an-tum liš-lim Fixsterndistanzen, seleukidisch ~~14,3 x 13,5 cm~~ 7 x 8,5 cm	Uruk-Grabung Fu. Nu 13 2000		VAN 6090 - 6092 Oelsner, Mat. z. babyl. Gesellsch., S. 185 Oelsner, ŠULMU IV, S. 238 Horowitz, JCS 46, S. 93, 95
16437		Babylon-Tafel, klein langrechteckig, Oberteil weggebrochen Vs. 11, u. R. 1, Rs. 8 Z. Vs. 8: 1/2 bēru a-na kekkebī um-mu-lu-tu Fixsterndistanzen, neubabylonisch 3,1 x 3,2 cm	Babylon-Tafel ohne Nummer		VAN 6095 - 6100 Oelsner, Mat. z. babyl. Gesellsch., S. 219, Anm. 682 Horowitz, JCS 46, S. 93
16438		Uruk-Tonfassbruchstück, rechter Rand l. R. 4 Z., r. R 10 Z l. Z.: ḫa-ba-ni-GAZ.ŠÀ-ge Entemena-Tonfass 10 x 6 cm	Uruk-Grabung W 14983		

NR.	STAND-ORT	GEGENSTAND	ART DER ERWERBUNG	AKTENNUMMER	BEMERKUNGEN
16430		2 Babylonbruchstücke, ohne Tafelkörper, nicht aneinander anschließend, wohl selbe Tafel a: Vs. 14, Rs. 16; b: Vs. 13, Rs. 15'. b Vs. 1 [anš^{a}nu-nam-nir-ra nam-bi-šè ì-ĝíl bar-bi ul-la-àm 4. Tafel der Serie niri-maḫ ušumgi gir-ra-àm, folgt auf 'exaltation d'Ishtar', zugehörig a) 4,8 x 6,8 cm b) 5,2 x 6,3 cm	Babylonengrabung BE 45745 a und b Inv. Nr. 2682 und 2683 [zum Teil vollständigerem Text bisher]		Ar Or 37, 1969, 475ff.; Bi Or 9, 1952, pl. IV; Oelsner, Mat. z. babyl. Gesellsch., Anm. 638 VS, NF VIII, 37 Attinger, Eléments, S. 36; Pedersén, ADOG 25 (2005), N8 (48)
16440		Ammi-Tafel, etwas beschädigt, annähernd quadratisch Vs. I 6 J, II 3 J.; Rs. 2 J. Vs. 2 III LÁ 1½ VI. GÁL 'archaisch' Wirtschaftstext, etwa altakkadisch (=Dynastie von Akkad)	Ammi-Grabung Kat. Nr. 19492 g vgl. VAT 9141 = Kat. Nr. 19492 a		Siglenzuteilung ffol. VAN 4991-92 Doppelinventarisierung! auch VAT 21332 g
16441		Ammi-Tafel, lang-rechteckig, linke rechte beschädigt Vs. I 12 J; II 11 J; Rs. 10 J. Vs. I 6 be-lí-a-lí 'archaisch' Namenliste, etwa altakkadisch	Ammi-Grabung Kat. Nr. 19492 f		ffol. VAN 4989-90 Pedersen, Archives and Libraries, 1985, I, I.26(6) Neumann in: Festschrift Sjöberg: Studien z. AO 6, S. 136, Anm. 39
16442		Ammi-Tafel, links beschädigt Vs. I 10 J; II 9 J, III 12 J; Rs. nur verstümmelte Spuren Vs. II 3 ĝiš-ma-a-al-tum 'archaisch' Wortliste, etwa altakkadisch	Ammi-Grabung Kat. Nr. 19492 d+h		ffol. VAN 4987-88 Westenholz, AfO XXV 1974-77, S. 104; MAD 3, p. 190, 235 Pedersen, Archives and Libraries, 1985, I, I.26(4) Neumann in: Festschrift Sjöberg: Studien z. AO 6, S. 136, Anm. 40f., 55, 69
16443		Ammi-Tafel, klein oval, rechte untere Ecke weggebrochen Vs. 5, Rs. unbeschriftet Vs. 2 'da-nu 'archaisch' Namenliste, etwa altakkadisch 3,9 x 2,9 cm	Ammi-Grabung Kat. Nr. 19492(o)		ffol. VAN 4987-88
16444		Ammi-Tafel, längsoval klein, Oberfläche ziemlich beschädigt Vs. 4 J., Rs. unbeschriftet Vs. 4: šu-a-a 'archaisch' Wirtschaftstext, etwa altakkadisch 4,7 x 3,4 cm	Ammi-Grabung Kat. Nr. 19492 o		ffol. VAN 4989-90 Neumann in: Festschrift Sjöberg: Studien z. AO 6, S. 136, Anm. 40f., 55, 69
16445		Bruchstück eines Tonzylinders Multiplikationsliste, 5 Kol., Kol. V mit 29 Z. 10 x 6,1 cm	Babylonengrabung BE 6704		pfA. VAN 4996-5000

NR.	STAND-ORT	GEGENSTAND	ART DER ERWERBUNG	AKTENNUMMER	BEMERKUNGEN
16446		Babylon-Tafel, Bruchstück Vs.? 19 Z., Rs.? l. 19 Z. Beschwörung Vs. lke Spalte 2'] É-zu 6,8 x 6,7 cm	Babylongrabung BE 33 769		Köcher, BAM IV Nr. 386 phot. VAN 5098, 5099
16447 +VAT 13867		Assur-Tafelfragment Vs. 7 Zz. Rs. abgebrochen mediz. od. relig. Z. 2 .... eš-bár 2 x 2,5 cm	Assur-Tafel 17722		phot. VAN 5246
16448		Assur-Tafel, Bruchstück * x+ 12 Zeilen Medizin. Text Rezepte und Beschwörung gegen šimmatu Z. 8 x x ᴰV am-me .... Z. 7 ši-ifu-ma-tu .... 4,5 x 4,6 cm	Assur 14669		Köcher, BAM II, Nr. 141; BÖCK, BPOA 3, VIII phot. VAN 5264
16449		Assur-Tafel, Bruchstück * 13 Zz. Rs. abgebrochen Mediz. Text Rezepte gegen innere Erkrankungen Z. 8: [illegible] 6,3 x 4,7 cm	Assur-Grabung der DOG. Fd. Nr. 14615		phot. VAN 5277 Köcher, BAM I, Nr. 97; Geller, Renal and Rectal Disease Texts, S. 20
16450		Tafel aus Kār-Giš tukulti-ᵈ ninurta Bruchstück: unterer Rand + Rs. (Brief) 12 Zz. 3 x 8,1 cm Z. 5: [illegible] mār ši-ip-ri ša šar Kaš-ši-e ḫa-am-r[i	Grabung in Kār-tukulti-ninurta der DOG. ohne Fund-Nummer		Afo Beih. 12 (1959) Brinkmann, Kassite History, I, S. 185
16451 +VAT 20158		Aššur-Tafel-Bruchstück Brief-Fragm. 1. S. 9 Zz; 2. S. 7 Zz. 1. Seite, Z. 2: [illegible] GIŠ tukulti ᵈ ninurta 4,5 x 5,5 cm	Grabung der DOG. in Aššur ohne Fund-Nummer		Afo Beih. 12 (1959) + VAT 20158 Brinkmann, Kassite History, I, S. 185 Freydank, MARV 4, 2001, S. 116 (Nr. 113)
16452		Bruchstück: link. und unterer Rand + Rs. Astr. Text: Merkur Rs. Z. 4: [illegible] ... Vs. 17 Zz. Rs. 16 Zz. (nur teilweise erhalten) 6,5 x 7,1 cm	Grabung der DOG in Babylon Fd. Nr. 45301 Grab. Foto Bab. 2619/20 ...		gfot. VAN 5595-5597

NR.	STAND-ORT	GEGENSTAND			ART DER ERWERBUNG	AKTENNUMMER	BEMERKUNGEN
16453	ausgestellt R 12/12.2	assyrische Tontafel Chem. Rezept: dušû-Stein Vs. 24; Rs. Reste von 6 Zeilen Rs. 3 ... 16 GÌN x[	Bruchstück	10 x 8,3 cm	Grabung der DOG in Babylon Fd.Nr. 36426		vgl. Afo 16(1952/3)64. Reuther, Innenstadt S.18 obm. phot. VAN 5821; 8749, 13023, a Oppenheim, Glass, 65 ff., Pl. 1 ~~bei Kontrolle Okt. 68 nicht vorhanden! Ke.~~ Kat. Babylon Berlin 2008 No. 571
16454		Mittelassyrische Tontafel Kontrakt Vs. 17; Rs. 13; ob. Rd. 4 Zeilen Vs. 7 1 imêr ½ x[	Bruchstück	9 x 5,4 cm	Assur ohne Fd.Nr.		phot. VAN 5940 - 5942
16455		kl. Maß-Täfelchen Vs. 11 Zeilen; 2 Spalten Rs. stark zerstört; 2 Spalten Vs. lke Spalte 2 10 ŠU.SI		4,1 x 5 cm	Assur Fd.Nr. 13956/dn		phot. VAN 6188; 6189 WZKM 56 p 109
16456 +VAT 14166		Neuassyrische Tontafel Medizinischer Text Vs. 6; Rs. – Zeilen Z. 4' š]em ⌊ šem[	Bruchstück	–	Assur Fd.Nr. 17722/bp		gejoint mit VAT 14166 Dr. Ko. VAN 6316 Köcher, BAM III, Nr. 284
16457 +VAT 8007 +VAT 13875 +VAT 14099		assyrische Tontafel Vs. 7; Rs. – Zeilen Vs. 2 u]ir-ma-ak-ti Rezepte und Beschwörungen zur Erleichterung der Geburt –	Bruchstück		Assur O. Nr.		VAN 6359 zu VAT 8007 Köcher, BAM III, Nr. 244
16458		assyrische Tontafel 1. Seite: 11 Zeilen; 2. Seite – Zeilen Z. 5 [ú] KUR.RA ú KUR.KUR .... Medizinischer Text Rezept gegen nikimti š[à]	Bruchstück	3,8 x 3,4 cm	Assur O. Nr.		VAN 6354 Köcher, BAM I, Nr. 85 ..
16459		assyrische Tontafel 1 Seite 8 Zeilen Z. 3' AJ.GAR.GAR ṣabīti Medizinischer Text.	Bruchstück	2,9 x 2,6 cm	Assur O. Nr.		(war 3. Fragment von 9922; dort nicht zugehörig.) VAN 6357 Köcher, BAM III, Nr. 291

NR.	STAND-ORT	GEGENSTAND	ART DER ERWERBUNG	AKTENNUMMER	BEMERKUNGEN
(16460) +VAT 13769 +VAT 13780		assyrische Tontafel Bruchstück für Serie ú ERIq.AN.NA = ú mal-ta-kal 7 Zeilen z.3 ú ša-áš-[ú ERIq.AN.NA = ú mal-ta-kal	Grabung der DOG in Assur 0. Fd.Nr.		gejoint mit VAT 13769 + 13780 + 13480 Rs. kol. IV (Ränder). tea. kü. KADP 2
16461 +VAT 9817b +VAT 10171		kl. Fragment 5 Zeilen : ú [zur Serie : ú eriq.an.na = ú mal-ta-kal	Grabung der DOG in Assur 0. Fd.Nr.		gejoint mit VAT 9817b + 10171 Rs. Mike
16462		ca. halbe Tafel; mittelassyr. Inventartext aus Kär-tukulti-ninurta. Vs. 2 Kol. Rs. 2. Kol. Rs. III, z. 10 .... a-na ŠÀ-bi ta-ú[- 18 x 22,3 cm	Grabung der DOG in Kär tukultininurta T 232, IX		vgl. AfO 18 (1957-8) 300 ff, Tf. XIII-XX. OLZ 66, Sp. 534 ff. Engel, Darst. v. Dämonen ...; S. 68 ff. Cancik-Kirschbaum, FS Kühne, S. 309
(16463) +VAT 13799		Bruchstücke Hemerologie 3. gleichen Exemplar : VAT 13799	Grabung der DOG in Assur		VAN 7536-38 MIO 5 (1957) 314-7, Tfn. XI-XII. verbunden mit 13799, s. dort
16464		Bruchstück med. Text : IGI. MEŠ-šú GIG Rezept gegen Augenkrankheit 10 Zeilen 3,8 x 2,8 cm Z. 4 : ga-bi-di ša ANŠE UZU.GÚ	Grabung der DOG in Assur		bereits veröffentlicht in KAR 170, 1. Stück. Das Fragment gehört jedoch nicht zum gleichen Exemplar, das die VAT-Nr. 10529 trägt (Etana-Mythus) Köcher, BAM I, Nr. 25
16465		Bruchstück Vs. 11 Zeilen; Rs. 11 Zeilen; stark verwischt med. Text Rs. 4 : ŠEM.GÚR.GÚR ŠEM.LI ŠEM 6 x 5,8 cm	Grabung der DOG in Assur		Köcher, BAM III, Nr. 279
16466		Bruchstück Vs. 15 Z. Rs. unbeschrieben Hem. Fische Kol. II JALAM(HA). KU$_6$ 3,5 x 3,6 cm	Grabung der DOG in Assur Fd.Nr. 15787		MSL 8/II, 95

NR.	STAND-ORT	GEGENSTAND	ART DER ERWERBUNG	AKTENNUMMER	BEMERKUNGEN
16467		Bruchstück Vs. abgebrochen; Rs. 10 z.T. fragmentarische Zeilen 2: PA. GIŠ. NU. ÚR. MA PA GIŠ. [mediz. Text. Rezeptur. 4,6 x 4,1 cm	Grabung der DOG in Assur o. Fd. Nummer		Köcher, BAM III, Nr. 280
16468		Bruchstück Vs. 16 Zeilen; Rs. 19 Zeilen; die 3 erhaltenen Ränder sind mit Siegelabdrücken versehen. Rs. 19: ITU UD II KAM V KAM m di-e-mi-it-ri-su LUGAL Verkauf einer Tempelpfründe Demetrius selbuk. 9 x 10,4 cm	Grabung in Uruk W 15016.c		VAN 8327 -30 FuB 16, 26 f.; AOF V, 82; FAOS 4, 100 262, 102, 118 Oelsner, Mat. z. babyl. Gesellsch., Anm. S. 150 AuWE 20. Lindström G., Abb. 101, Taf. 61, S. 179-*43 Doty, m: Festschr. Sachs, S. 104, 112 f.
16469		Bruchstück Vs. 12 Zeilen; Rs. abgebrochen z. 4 [illegible] Verkauf eines Grundstückes 6,5 x 5,9 cm selbuk.	Grabung in Uruk W 16424		VAN 8349 FuB 16, 27 Oelsner, Mat. z. babyl. Gesellsch., Anm. S. 150
16470		Bruchstück Vs. 3 Zeilen und Reste von 2 weiteren; Rs. abgebrochen; auf dem Rand 1 Zeile z. 3 ... m KA. LUM. MA ... Rd: [illegible] Vertrag mit KA. LUM. MA 2,9 x 7,2 cm selbuk.	Grabung in Uruk W 16383 b		VAN 8357 FuB 16, 27 f. FAOS 4, 96 Oelsner, Mat. z. babyl. Gesellsch., Anm. S. 150
16471		Bruchstück Vs. 11 Zeilen und = Zeilenspuren; Rs. abgebrochen; auf 2 Rändern je 1 Zeile und Siegelabdrücke. z. 9 [illegible] Verkauf eines Grundstückes 6,8 x 4,3 cm selbuk.	Grabung in Uruk W 16368 exh		VAN 8366 FuB 16, 28 f. Oelsner, Mat. z. babyl. Gesellsch., Anm. S. 150 AuWE 20. Lindström G., Abb. 102, Taf. 63, S. 180-*50
16472		Bruchstück Vs. 8 Zeilen; Rs. 8 Zeilen; auf den Rändern je 1 bezw. 2 Zeilen und Siegelabdrücke. Vs. 7 [illegible] (vgl. BRM II) Verkauf eines Grundstückes 4,4 x 6,4 cm selbuk.	Grabung in Uruk W 16405 b		VAN 8343-44 FuB 16, 28 f. Nr. 6; AOF V, 82 f.; Oelsner, Mat. z. babyl. Gesellsch., Anm. S. 150 AuWE 20. Lindström G., Abb. 101, Taf. 62, S. 178-*46
16473		Bruchstück Vs. abgebrochen; Rs. 4 Zeilen; auf dem Rand [illegible] z. 4 [illegible] Verkauf eines Grundstückes 3,2 x 6,1 cm selbuk.	Grabung in Uruk W 16368		Oelsner, Mat. z. babyl. Gesellsch., Anm. S. 150

NR.	STAND-ORT	GEGENSTAND	ART DER ERWERBUNG	AKTENNUMMER	BEMERKUNGEN
16474		Warka-Tafel; beschädigt. Vs. 18, z. T. ausgestrichene Zeilen; Rs. 19(?) Zeilen und -reste; auf allen 4 Rändern jeweils 2 Zeilen Text und Siegelabdrücke. Verkauf eines Grundstückes sebük. 9,8 x 11,3 cm Rs. 1 [illegible]	Grabung in Uruk W 16518		VAN 8335-38, 8370 FuB 16, 29 f. Oelsner, Mat. z. babyl. Gesellsch., Anm. S. 150 Doty, in: Festschr. Sachs, S. 115 f. AUWE 20, Lindström G., Abb. 102 Taf. 63, S. 180-*51
16475		Seleukidische Tontafel stark beschädigt Wirtschaftsurkunde Vs. 11; Rs. 10 Zeilen lk. Rd: Siegelbeischriften Vs. 8 m šá-SUM.MU.DINGIR A šá[Stempelsiegel 6 x 9,5 cm	Grabung in Warka W 15010 b		VAN 8355-56, 8366 FuB 16, 30 f. Oelsner, Mat. z. babyl. Gesellsch., S. 150 AUWE 20, Lindström G., Abb. 101, Taf. 61, S. 177-*42
16476		Seleukidische Tontafel stark beschädigt Wirtschaftsurkunde Vs. 11; Rs. x+11 Zeilen Siegelbeischriften Vs. 1]x šá-da-ri šá x[Stempelsiegel auf Rändern 6,6 x 7,7 cm	Grabung in Warka W 16584		VAN 8346-48 Oelsner, Mat. z. babyl. Gesellsch., Anm. 571 AUWE 20, Lindström G., Abb. 102, Taf. 63, S. 180-*52
16477		Seleukidische Tontafel Bruchstück Wirtschaftsurkunde Vs. 5; Rs.-Zei falsch! 3,1 x 4,4 cm	Grabung in Uruk W 15094 a		VAN 8358-60, 8369- FuB 16, 31 ff. Bei Kontrolle Okt. 63 nicht vorhanden! Ke. März '82 vorh.! R. AUWE 20, Lindström G., Abb. 102, Taf. 62, S. 178-*48 Oelsner, Mat. z. babyl. Gesellsch., S. 150
16478		Seleukidische Tontafel Bruchstück Wirtschaftsurkunde Vs. 5; Rs.-Zeilen Vs. 3]x ra-si-tum -ú-nu 3,1 x 4,4 cm	Grabung in Uruk W 15094 b		VAN 8369 FuB 16, 32 Oelsner, Mat. z. babyl. Gesellsch., S. 150; Anm. 610
16479			Grabung in Uruk W 15201		VAN 8345 FuB 16, 32 Bei Kontrolle Okt. 66 nicht vorhanden! Ke März '82 vorh.! R. AUWE 20, Lindström G., Abb. 102, Taf. 63, S. 178-*49 Oelsner, Mat. z. babyl. Gesellsch., S. 150
16480		Seleukidische Tontafel stark beschädigt Wirtschaftsurkunde Vs. 16; Rs. 18 Zeilen ob.+ u. Rd. Siegelbeischriften, Stempelsiegel 9 x 9,5 cm Rs. 1]x-lu-ma † qa[-	Grabung in Uruk W 15016		VAN 8331-34 FuB 16, 32 f Nr. 13; AOF V, 83 FAOS 4, 32, 53, 55 AUWE 20, Lindström G., Abb. 101, Taf. 62, S. 178-*45 Oelsner, Mat. z. babyl. Gesellsch., S. 150

NR.	STAND-ORT	GEGENSTAND		
16481		Nuzkabytonische (?) Tontafel	Bruchstück	
		Liniert		
		Vs. 9; Rs. - Zeilen		
		Vs. 8 1-kam a-si-x[		5 x 3,8 cm
16482		Seleukidische (?) Tontafel	Bruchstück	
		Wirtschaftsurkunde		
		Vs. 9; Rs. 10 Zeilen		
		Vs. 9' IM.KUR.RA		5,7 x 3,3 cm
16483		Seleukidische Tontafel	Bruchstück	
		Wirtschaftsurkunde		
		Vs. 6; Rs. - Zeilen	u.+lk. Rd: Siegelbeischriften	
		Vs. 5 a-di 12-ka-a-an a-na ...	+ Stempelsiegel	3,7 x 7,3 cm
16484		Seleukidische Tontafel	Bruchstück	
		Wirtschaftsurkunde		
		Vs. 7; Rs. 7 Zeilen	Rd: Siegelbeischrift	
		Vs. 3 ŝ-an-ni^{m}di-e-ni-it-ri-šú	Stempelsiegel	4 x 6,4 cm
16485		Seleukidische Tontafel	Bruchstück	
		Wirtschaftsurkunde		
		Vs. 6; Rs. 7 Zeilen	Siegelbeischriften	
		Rs. 6 JUD.26.KAM	Stempelsiegel	3,6 x 4,5 cm
16486		Seleukidische Tontafel	Bruchstück	
		+ Tonplombe / Wirtschaftsurk.	Plombe: Reste von 3 Zeilen und	
		Vs. 9; andere S. - Zeilen	Siegelstempel	
		kaum lesbar, stark abgerieben		3,7 x 3,1 cm
16487		Seleukidische Tontafel	Bruchstück	
+VAT 16491		Wirtschaftsurkunde		
		Vs. 12; Rs. - Zeilen		
		Vs. 4 ŝ-di-da é-a-šú		6,4 x 7,9 cm

ART DER ERWERBUNG	AKTENNUMMER	BEMERKUNGEN
		VAN 8371
Grabung in Uruk		Mat. z. babyl. Gesellsch., Anm. 626
W 15055 c		
		VAN 8371-72
Grabung in Uruk		FuB 16, 33f.
		Oelsner, Mat. z. bab. Gesellsch., Anm. 1 150f.
W 15055 d		
		VAN 8371-72
Grabung in Uruk		FuB 16, 34f.
		FAOS 4, 85[236] 115
		AUWE 20, Lindström G., Abb. 102, Taf. 62, S. 178-*47
W 15055 a		Oelsner, Mat. z. babyl. Gesellsch., S. 150f.
		VAN 8358-60
Grabung in Uruk		FuB 16, 34f.
		Oelsner, Mat. z. babyl. Gesellsch., S. 150f.
W 16368 c		
		VAN 8363, 8370
Grabung in Uruk		FuB 16, 35
		FAOS 4, 32
		AUWE 20. Lindström G., Abb. 101, Taf. 62, S. 177-*44
W 15016 ks		Oelsner, Mat. z. babyl. Gesellsch., S. 150f.
		VAN 8361-62, 8367-68
Grabung in Uruk		FuB 16, 35
		Oelsner, Mat. z. babyl. Gesellsch., S. 150f. Anm. 904
		AUWE 20 Lindström G., Abb. 86, Taf. 40, S. 130-Nr. 341
W 15016 cs		
	+VAT 16491	VAM 8362
Grabung in Uruk		FuB 16, 36 Nr. 20; AOF V, 83;
		Oelsner, Mat. z. babyl. Gesellsch., S. 154
		AUWE 20. Lindström G., Abb. 101, Taf. 61, S. 177-*41
W 15016 a		

NR.	STANDORT	GEGENSTAND	ART DER ERWERBUNG	AKTENNUMMER	BEMERKUNGEN
16488		Neubabylonische Tontafel Bruchstück Wirtschaftsurkunde Vs. 9; Rs.-Zeilen Vs. 8 2] GIBIL ᵈna-na-a 4,3 x 4,3 cm	Grabung in Uruk W 15016 a h		VAN 8362 FuB 16, 36 Oelsner, Materialien z. babyl. Gesellsch., S. 150 f. Doty, in: Festschr. Sachs, S. 103, 112 f.
16489		Seleukidische Tontafel Bruchstück Wirtschaftsurkunde Vs. 8; Rs. 4 Zeilen; r. Rd. 2 Zeilen u. Rd. Siegelbeischriften Vs. 8] a-di 12-ta-a-an + Stempelsiegel 5 x 4,2 cm	Grabung in Uruk W 15016 a?		VAN 8363-65 FuB, 16, 37 Oelsner, Mat. z. babyl. Gesellsch., S. 150 f. AUWE 20. Lindström G., Abb. 101, Taf. 61, S. 177-*40
16490		Sekukidische Tontafel Bruchstück Wirtschaftsurkunden Vs. 15; Rs. 6 Zeilen u. Rd. Reste von Siegelbeischriften kaum leserlich, stark abgerieben und Stempelsiegeln 7,4 x 5,2 cm	Grabung in Uruk W 15016 h		VAN 8361, 8367-68 FuB 16, 37 f. Nr. 23; AOF V, 84; FAOS 4, 118 Oelsner, Mat. z. babyl. Gesellsch., S. 150 f. Doty, in: Festschr. Sachs, S. 103, 112 f.
16491 +VAT 16487		Sekukidische Tontafel Bruchstück Wirtschaftsurkunde 13 Zeilen; andere S. ~~ab~~gebr. Reste von Siegelbeischriften Z. 1 ᶠa-pa-ti? x[7,7 x 3,3 cm	Grabung in Uruk W 15016 v	+ VAT 16487	VAN 8362 FuB 16, 38 Nr. 24; AOF V, 83; FAOS 4, 32 AUWE 20. Lindström G. Abb. 101. Taf. 61, S. 177-*41 Oelsner, Mat. z. babyl. Gesellsch., S. 150 f.
16492		Warka-Tafel Vs. 8 Zeilen; Rs. 8 Zeilen; Ränder je ein oder zwei Zeilen; vollständig erhalten Rd. 2 [illegible] (6. Jahr, 1. Monat, 19. Tag) Verpflichtung, eine Person an einem bestimmten Tage dem Vorsteher vorzuführen. Zeit: Kambyses II. Uruk 3,2 x 4,8 cm	Sammlung Dr. Preusser P 1		
16493		Warka-Tafel Vs. 6 Zeilen; Rs. 8 Zeilen; vollständig erhalten; etwas verwischt. Rs. 7 [illegible] 8 [illegible] (11. Jahr, 3. Monat, 9. Tag) Quittung über Sesam 3,4 x 5 cm Zeit: Nabu-na'id Uruk	Sammlung Dr. Preusser P 2		
16494		Warka-Tafel Vs. 5 Zeilen; Rs. 6 Zeilen; Rd. 3 Zeilen; Vs. z. T. abgebrochen Rs. 6 [illegible] (2. Jahr, 6. Monat, 22. Tag) Vertrag; Rs. Zeugen 3,8 x 5,2 cm Zeit: Nergal-šar-uṣur Uruk	Sammlung Dr. Preusser P 3		

NR.	STANDORT	GEGENSTAND	ART DER ERWERBUNG	AKTENNUMMER	BEMERKUNGEN
16495		Tafel Vs. 18 Zeilen; Rs. 8 Zeilen, Rest abgebrochen; Rd. 1 Zeile Vs. 1 [illegible] Brief an den šatam (von Uruk?) betr. Kattellieferungen 7,5 x 3,6 cm neubabylonisch	Sammlung Dr. Preusser P 4		
16496		Tafel Vs. 11 Zeilen; Rs. 3 Zeilen; vollständig erhalten. Vs. 1 [illegible] Brief 4,7 x 2,8 cm neubabylonisch Uruk	Sammlung Dr. Preusser P 5		
16497		Warka-Tafel Vs. 7 Zeilen; Rs. 6 Zeilen; Rd. 1 bezw. 2 Zeilen; leicht beschädigt. Rs. 2 [illegible] (8. Jahr, 9. Monat, 16. (?) Tag) Quittung über Getreide 2,9 x 4,5 cm Nabu-na'id Uruk	Sammlung Dr. Preusser P 7		
16498		Warka-Tafel Vs. 6 Zeilen; Rs. 3 Zeilen; Rd. 1 Zeile; vollständig, aber verwischt Vs. 5 [illegible] (5. Jahr, 3. Monat, 25. Tag) 2,5 x 3,2 cm Nabu-na'id Uruk	Sammlung Dr. Preusser P 8		
16499		Warka-Tafel Vs. 4 Zeilen; Rs. 2 Zeilen; leicht beschädigt, Schrift verwischt. Vs. 1 [illegible] Quittung über Getreide 2 x 3 cm Nebukadnezar Uruk	Sammlung Dr. Preusser P 9		
16500		Warka-Tafel Vs. 4 Zeilen; Rs. 3 Zeilen; vollständig, Schrift leicht verdrückt. Vs. 4 [illegible] (7. Jahr (?), 12. Monat, 24. Tag) Quittung über 3 Gefässe 1,8 x 2,6 cm Nabu-na'id Uruk	Sammlung Dr. Preusser P 11		
16501		Warka-Tafel Vs. 12 Zeilen; Rs. 11 Zeilen; Rd. 2 Zeilen; stark beschädigt. Vs. 3 [illegible] (5. Jahr, 6. Monat, 4. Tag) Schuldschein über 1 Mine Silber 5,8 x 2,9 cm Nabu-na'id Uruk	Sammlung Dr. Preusser P 12	„Deller" - VAT 20362	

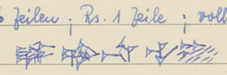



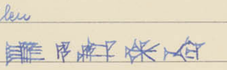

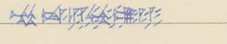

NR.	STANDORT	GEGENSTAND	ART DER ERWERBUNG	AKTENNUMMER	BEMERKUNGEN
16502		Tafel Vs. 6 Zeilen; Rs. 1 Zeile; vollständig erhalten, teilweise versintert. Vs. 4 [illegible] 6,9 x 5,2 cm Sin-kašid Uruk	Sammlung Fr. Preusser I	„Deller"-VAT 20370	OrNS 34,267
16503		Tafel Vs. 6 Zeilen; Rs. 1 Zeile; vollständig erhalten, teilweise versintert. Vs. I [illegible] 6,5 x 5 cm Sin-kašid Uruk	Sammlung Fr. Preusser II	„Deller"-VAT 20342	WZKM 57,36
16504 II	siehe Bauinschriften	Tonkegel 8 Zeilen Z. 5 [illegible] Bauurkunde 6 cm lg. Sin-kašid Uruk	Sammlung Fr. Preusser III	„Deller"-VAT 20340	
16505		Tafel Vs. 5 Zeilen; Rs. 6 (?) Zeilen; Rd. 1 Zeile; stark beschädigt. Vs. 2 [illegible] 3,1 x 2,7 cm altbabylonisch	Sammlung Fr. Preusser P6	„Deller"-VAT 20368	Jas, SAAS V, N9 (8)
16506 Ia	ausgestellt Saal 5 Schrank 11	Warka-Täfelchen mit Ritzzeichen (Bilderschrift)	Warka-Grabung 15662		(Bei Kontrolle okt. 63 nicht) vorhanden! Ke.
16507 +VAT 14601		Bruchstück einer Tafel im Querformat Oberer Rand, Vs. 11 Z., Rs. 8 + 14 bzw. 15 Z. Vs. 1]ITU.BÁR ITU.GU$_4$ u ITU.SIG$_4$ MU. 15. KÁM ^{d}N[A-N]Ì^{1}.[TU]K LUGAL TIN.TIR.KI a-na LÚ.MU x[Lieferungen von Datteln und Emmer an die Bäcker („Opferliste"); Nabu-na'id, 15. Jahr hellbraun mit schwarzen Flecken H. 9,3 x Br. 13,5 cm	Warka-Grabung 1928/29 -	„Deller"-VAT 20361	zu VAT 14601 Freydank, Wirtschaftstexte, Taf. 1,1; 2,1; Nr. 1 OrNS 31,17 OrNs 64,144 Jas, SAAS V, N 21(10)
16508		Bruchstück (gejoint) Rechte Seite, Vs. 29 Z., Rs. 29 Z. Rs. 9 PAB] 12 <GUR> 2 <PI> 3 BÁN ZÚ 9 <GUR> 2 <PI> 3 BÁN ŠE.IMGAGA Lieferungen von Datteln und Emmer aus dem Opfer an die Bäcker; neubabylonisch-achämen. hellbraun bis dunkelbraun Br. 6,2 x H. 12,1 cm	"	„Deller"-VAT 20366	Dandamaev, VP p. 107 Freydank, Wirtschaftstexte, 3,1; 4,1; Nr. 2 OrNs 64,144

NR.	STAND= ORT	GEGENSTAND	ART DER ERWERBUNG	AKTENNUMMER	BEMERKUNGEN
16509 +VAT 14607 +VAT 14608		Bruchstück Mittelteil, Vs. 13 Z., Rs. 22 Z. Vs. 5' [ITU.x] IGI ^{d}na-na-a 5 GUR 2 ⟨PI⟩ 3 BÁN ZÚ.LUM.MA ⌜2 GUR⌝ [1 PI 2 BÁN 4½ SÌLA šá 5½ U_4 Lieferungen von Datteln und Emmer aus dem Opfer an die Bäcker; neubabylonisch-achämen. Hellbraun mit dunklen Flecken H. 10,0 × Br. 13,7 cm	Warka-Grabung 1928/29	„Deller"-VAT 20345	zu VAT 14607 + 14608 Freydank, Wirtschaftstexte, Taf. 13,1; 14,1; Nr. 3
16510		Bruchstück (gejoint) Unterer Rand, Vs. 19 Z., Rs. 14 Z. Rs. 10 [ITU].KIN IGI ^{d}KI.MIN 2 GUR 1 ⟨PI⟩ 1 BÁN 3 SÌLA ZÚ 4 ⟨PI⟩ 4 BÁN 3 SÌLA šá 3 ⌜U_4⌝ [Lieferungen von Datteln und Emmer aus dem Opfer an die Bäcker; neubabylonisch-achämen. linke Seite hellbraun, rechte graubraun H. 8,2 × Br. 12,9 cm	"	„Deller"-VAT 20349	WZKM 57, 31 Freydank, Wirtschaftstexte, Taf. 5,1; 6,1; Nr. 4 OrNs 64, 144
16511		Bruchstück (gejoint) Oberer Rand, 1. Z. abgebrochen, Vs. 21 Z., Rs. 21 Z. Vs. 6 3 GUR] ZÚ.LUM.MA 1 GUR 1 ⟨PI⟩ 1 BÁN 3 SÌLA Š[E.IMGAGA šá 3 U_4 Lieferungen von Datteln und Emmer aus dem Opfer an die Bäcker; neubabylonisch-achämen. hellbraun bis weißlich Br. 5,6 × H. 9,5 cm	"	„Deller"-VAT 20337	Freydank, s.o., Taf. 7,1; 8,1; Nr. 5
16512		Bruchstück (gejoint) linker ~~unterer~~ Rand, untere Tafelhälfte, Vs. 22 Z., Rs. 21 Z. Vs. 4' ITU.ŠU IGI ^{d}na-na-a 2 ⟨PI⟩ 3 BÁN ZÚ.LUM.MA [1 PI 1½ SÌLA ŠE.IMGAGA šá ½ U_4 Lieferungen von Datteln und Emmer aus dem Opfer an die Bäcker; neubabylonisch-achämen. hellbraun, Vs. unten dunkelbraun Br. 4,4 × H. 7,9 cm	"	„Deller"-VAT 20338	WZKM 57, 41 Freydank, s.o., Taf. 9,1; 9,2; Nr. 6
16513		Bruchstück linke Tafelhälfte, Vs. 16 Z., Rs. 12 Z., Oberfläche leicht beschädigt Vs. 7' [ITU.Á]Š IGI ^{d}na-na-a 2 GUR ZÚ.LUM.MA 4 ⟨PI⟩ 1 BÁN ŠE.IMGAGA šá 2 U_4 ⌜šá⌝ Lieferungen von Datteln und Emmer aus dem Opfer an die Bäcker; neubabylonisch-achämen. hellbraun H. 7,3 × Br. 9,6 cm	"	„Deller"-VAT 20343	OrNS 31, 188 Freydank, s.o., Taf. 10,1; 10,2; Nr. 7
16514		Bruchstück Oberer Rand, Mitte, Vs. 12 Z., Rs. 12 Z. Vs. 1 a]-na maš-šar-tum šá ITU.ŠU ITU.IZI ⌜ŠÚ⌝ [Lieferungen von Datteln und Emmer aus dem Opfer an die Bäcker; neubabylonisch-achämenidisch hellbraun mit grauen Flecken H. 5,2 × Br. 7,1 cm	"	„Deller"-VAT 20346	WZKM 57, 36 Freydank, s.o., Taf. 11,1; 11,2; Nr. 8
16515		Bruchstück (gejoint) Vs. nicht erhalten, Rs. 17 Z., linke Tafelhälfte Rs. 4' [ITU.x IGI ^{d}KI].MIN 2 GUR 1 ⟨PI⟩ 1 BÁN 3 SÌLA ZÚ.LUM.MA 4 ⟨PI⟩ 4 BÁN ⌜3⌝ [SÌLA Š]E.IMGAGA šá 3 U_4 šá ⌜ten⌝ [; Lieferungen von Datteln und Emmer aus dem Opfer an die Bäcker; neubabylonisch-achämen. linkes Bruchstück rotbraun, rechtes hellbraun Br. 7,1 × H. 7,6 cm	"	„Deller"-VAT 20356	Freydank, s.o., Taf. 12,1; Nr. 9

NR.	STANDORT	GEGENSTAND	ART DER ERWERBUNG	AKTENNUMMER	BEMERKUNGEN
16516		Bruchstück Linke Tafelhälfte, Vs. 14 Z., Rs. nicht erhalten Vs. 5' [ITU.Z IGI ^{d}GAŠAN šá] UNUG.KI 8 GUR ZÚ.LUM.MA 3 GUR 1 <PI> 4 BÁN ŠE.IMGAGA [šá 8 U_4 Lieferungen von Datteln und Emmer aus dem Opfer an die Bäcker; neubabylonisch-achämenidisch hellbraun mit grauen Flecken Br. 6,1 × H. 6,3 cm	Warka-Grabung 1928/29	„Deller" - VAT 20341 + VAT 16575"	Freydank, Wirtschaftstexte, Taf. 15,1; Nr. 10 OrNs 64,144
16517		Bruchstück (ohne direkten Anschluß verbunden) Linke untere Tafelecke, Vs. 11 Z., Rs. 9 Z. Vs. 7' ITU.ZÍZ IGI ^{d}GAŠAN šá SAG 2 GUR 1 <PI> 1 BÁN [3 SÌLA ZÚ].LUM.MA 4 <PI> 4 BÁN 3 SÌLA šá 3 U_4 ša $^{m\,d}$EN-KAR-ZI.MÉŠ ^{m}la-ba-ši-^{d}ŠÚ 2 [GUR neubabylonisch-achämen. Lieferungen von Datteln und Emmer aus dem Opfer an d. Bäcker hellbraun bis graubraun Br. 12,1 × H. 5,0 cm	"	„Deller" - VAT 20339	Freydank, s.o., Taf. 16,1; 16,2; Nr. 12
16518		Bruchstück Rechte Tafelhälfte, Vs. 6 Z., Rs. 9 Z. Vs. 4' ^{m}la-b]a-ši-^{d}AMAR.UTU PAB 30 GUR Z[Ú Lieferungen von Datteln und Emmer aus dem Opfer an die Bäcker; neubabylonisch-achämenidisch; Vs. hellbraun, Rs. braun mit grauen Flecken H. 3,8 × Br. 5,0 cm	"	„Deller" - VAT 20335	Freydank, s.o., Taf. 12,2; 13,2; Nr. 13
16519		Bruchstück Linke obere Tafelecke, Vs. 11 Z., Rs. 10 Z. Vs. 1 [ZÚ.LUM.MA] ŠE.IMGAGA SÁ.DUG$_4$ ù GU[G Lieferungen von Datteln und Emmer aus dem Opfer an die Bäcker; neubabylonisch-achämenidisch hellbraun H. 5,0 × Br. 5,2 cm	"	„Deller" - VAT 20350	Freydank, s.o., Taf. 17,1; 17,2; Nr. 14
16520		Bruchstück Vs. 11 Z., Rs. nicht erhalten Vs. 3' ^{m}la]-⌜a⌝-ba-ši-^{d}AMAR.UTU 2 <GUR> ZÚ 4 <PI> 1 BÁN ŠE šá 2 U_4 ^{m}x[Lieferungen von Datteln und Emmer aus dem Opfer an die Bäcker; neubabylonisch-achämenidisch hellbraun Br. 6,7 × H. 4,9 cm	"	„Deller" - VAT 20355 + 16549 = 20358	Freydank, s.o., Taf. 18,1; Nr. 15
16521		Bruchstück Rechter Rand, untere Tafelhälfte, Vs. 12 Z., Rs. 10 Z. Vs. 8' PAB 22 GUR 2 PI 3 BÁN ZÚ.LUM.MA 9 GU]R 2 <PI> 3 BÁN ŠE.IMGAGA(!) a-pil Lieferungen von Datteln und Emmer aus dem Opfer an die Bäcker; neubabylonisch-achämenidisch hellbraun Br. 4,5 × H. 6,1 cm	"	„Deller" - VAT 20357	Freydank, s.o., Taf. 19,1; 19,2; Nr. 16 OrNs 64,144
16522		Bruchstück Vs. 7 Z., Rs. nicht erhalten Vs. 2']U_4 ^{m}EN-šú-nu 1 GUR ZÚ.LUM.MA 2 PI 3 SÌLA šá 1 U_4 ^{m}la-ba-ši-^{d}A[MAR.UTU Lieferungen von Datteln und Emmer aus dem Opfer an die Bäcker; neubabylonisch-achämenidisch hellbraun Br. 8,3 × H. 4,1 cm	"	„Deller" - VAT 20354	gehört möglicherweise zu derselben Tafel wie VAT 16517 Freydank, s.o., Taf. 23,3; Nr. 17

NR.	STAND-ORT	GEGENSTAND	ART DER ERWERBUNG	AKTENNUMMER	BEMERKUNGEN
16523		Bruchstück Vs.? 7 Z., Rs.? nicht erhalten 2' 4 GU]R 2 <PI> 3 BÁN [1 GU]R 4 PI 3 BÁN ŠE.⌜IMGAGA⌝ šá 6 U_4 ⌜šá ^{m}na-ṣir šá ^{m}⌝na-din im-ḫur pi-qid ina IGI [Lieferungen von Datteln und Emmer aus dem Opfer an die Bäcker; neubabylonisch-achämen. hellbraun 6,9 × 4,6 cm	Warka-Grabung 1928/29	„Deller"-VAT 20352	Freydank, Wirtschaftstexte, Taf. 15,2; Nr. 18 OrNs 64,144
16524		Bruchstück Linker Tafelrand, Mitte, Vs. 7 Z., Rs. 7 Z. Vs. 4' [ITU].BÁR IGI ^{d}na-[na-a Lieferungen von Datteln und Emmer aus dem Opfer an die Bäcker; neubabylonisch-achäm. hellbraun 4,2 × 4,5 cm	"	„Deller"-20336	Freydank, Wirtschaftstexte, Taf. 18,2; 18,3; Nr. 19
16525		Bruchstück Vs. nicht erhalten, Rs. 8 Z. Rs. 3' x]+1 PI ZÚ 1 <PI> 2 BÁN ŠE šá ma-ba-a-ta $^{m\,d}$EN-x[Lieferungen von Datteln und Emmer aus dem Opfer an die Bäcker; neubabylonisch-achämenidisch braun 5,6 × 3,5 cm	"	„Deller"-VAT 20347	Freydank, s.o., Taf. 19,3; Nr. 20
16526		Bruchstück Linke obere Tafelecke, Vs. 8 Zeilenanfänge, Rs. 11 Zeilenanfänge Vs. 1 ZÚ.L[UM.MA ŠE.IMGAGA ... Lieferungen von Datteln und Emmer aus dem Opfer an die Bäcker; neubabylonisch-achämenidisch hellbraun 4,7 × 2,0 cm	"	„Deller"-VAT 20359	Freydank, s.o., Taf. 18,4; 18,5; Nr. 21 OrNs 64,144
16527		Bruchstück Zur linken Tafelhälfte, Vs. 8 Z., Rs. nicht erhalten Vs. 3' [ITU...]x IGI ^{d}na-na-a 5 GUR 2 <PI> 3 BÁN ZÚ.LUM.MA ⌜2⌝[GUR 1 PI 2 BÁN 4½ SÌLA... Lieferungen von Datteln und Emmer aus dem Opfer an die Bäcker; neubabylonisch-achämen. hellbraun 4,8 × 3,6 cm	"	„Deller"-VAT 20353	Freydank, s.o., Taf. 22,1; Nr. 22
16528		Bruchstück Vs.? 8 Z., Rs.? nicht erhalten Vs.? 2' ^{m}]rdNÀ⌝-SUR ù 6 U_4 šá ^{m}x[Lieferungen von Datteln und Emmer aus dem Opfer an die Bäcker; neubabylonisch-achämenidisch hellbraun mit schwarzen Flecken 3,7 × 3,6 cm	"	„Deller"-VAT 20360	Freydank, s.o., Taf. 22,2; Nr. 23 OrNs 64,144
16529		Bruchstück Linke untere Tafelecke, Vs. 6 Z. stark beschädigt, Rs. 9 Z. Rs. 5 ITU.BÁR IGI ^{d}URÙ-ENIM-s[u Lieferungen von Datteln und Emmer aus dem Opfer an die Bäcker; neubabylonisch-achämenidisch hellbraun 4,6 × 4,5 cm	"	„Deller"-VAT 20363a+b	Freydank, s.o., Taf. 23,1; 23,2; Nr. 24 OrNs 64,144

NR.	STAND-ORT	GEGENSTAND	ART DER ERWERBUNG	AKTENNUMMER	BEMERKUNGEN
16530		Bruchstück Rs. 8 Z., Vs. nicht erhalten Rs. 4' x]+2 <PI> 3 BÁN ZÚ.LUM.MA ŠÁ É ^{d}AMAR.UTU ^{m}SILA-[a-a Lieferung von Datteln; neubabylonisch-achämenidisch hellbraun 3,5 x 3,2 cm	Warka-Grabung 1928/29	„Deller"-VAT 20375	Freydank, Wirtschaftstexte, Taf. 8,2; Nr. 25 OrNs 64, 144
16531 +VAT 14604		Bruchstück einer Tafel im Querformat (gejoint) Vs. 16 Z., Rs. 16 Z. (=VAT 14604) Lieferung von Gerste aus dem Opfer an die Brauer; neubabylonisch-achämenidisch Rs. 10']i-gar-ra-ba ^{md}UTU-ŠEŠ-MEŠ-MU 1 <PI> 4 BÁN ŠÁ 3 BÁN 2 SÌLA KAŠ.ḪI.A ŠÁ ṣi-di-ti[Vs. linkes Bruchstück braun mit schwarzen Flecken, rechtes hellbraun, Rs. r. Join; 15,9 x 9,5 cm	"	„Deller"-VAT 20351	zu VAT 14604 Freydank, s.o., Taf. 26,1; 27,1; Nr. 27 OrNs 64, 144
16532		Bruchstück (gejoint) Vs. 21 Z., linke Tafelhälfte, Rs. bis auf Spuren von wenigen Zeichen abgebrochen Vs. 7']x 2 <GUR> 4 <PI> 1 BÁN 3 SÌLA ŠÁ 1 ½ U$_4$ ^{m}EN-ŠÚ-UṢ Lieferung von Gerste aus dem Opfer; neubabylonisch-achämenidisch hellbraun 10,0 x 11,0 cm	"	„Deller"-VAT 20369	Freydank, s.o., Taf. 28,1; Nr. 28
16533		Bruchstück Linke Tafelhälfte, Vs. 12 Z., Rs. 24 Z. Rs. 6' DIDA SIG$_5$-tum ŠÁ ITU.GU$_4$ ^{m}EN-MU 4 <GUR> ŠÁ 15 U$_4$ KI.MIN ^{md}UTU Lieferung von Gerste aus dem Opfer; neubabylonisch-achämenidisch hellbraun bis weißlich 9,1 x 9,8 cm	"	„Deller"-VAT 20344	Freydank, s.o., Taf. 29,1; Nr. 29
16534		Bruchstück Linke Tafelhälfte, Vs. 16 Z., Rs. 15 Z. Vs. 8' [ITU.ŠU] IGI ^{d}na-na-a 9 <GUR> 2 <PI> 3 BÁN ŠÁ 5 U$_4$ ŠÁ ^{md}NÀ-[Lieferung von Gerste aus dem Opfer; neubabylonisch-achämenidisch hellbraun mit schwarzen Flecken 7,2 x 8,0 cm	"	„Deller"-VAT 20391	Freydank, s.o., Taf. 31,1; 31,2; Nr. 30
16535 +VAT 14612		Bruchstück (gejoint) Linke untere Tafelecke, Vs. 16 Z., Rs. 5 Z. Vs. 11' ITU.BÁR ga-[ar] ^{d}URÙ-a-mat-[ma ŠÀ-BA GUR 3 P]I (!) 2$^{(1)}$ BÁN ŠÁ 10 U$_4$ ŠÁ ^{md}NÀ-GI ^{md}[Lieferung von Gerste aus dem Opfer; neubabylonisch-achämenidisch hellbraun bis weißlich 8,8 x 6,7 cm	"	„Deller"-VAT 20405	zu VAT 14612 Freydank, s.o., Taf. 32,1; 32,2; Nr. 31
16536 +VAT 14599		Bruchstück (gejoint) Unterer Tafelrand, Mitte, Vs. 6 Z., Rs. 16 Z. (=VAT 14599) Vs. 6']^{m}DÙ-ia 15 GUR ŠÁ 9 U$_4$ ŠÁ KI.MIN ^{m}ŠE-[E]-RI-BI Lieferung von Gerste aus dem Opfer; neubabylonisch-achämenidisch hellbraun 7,3 x 7,1 cm	"	„Deller"-VAT 20371	zu VAT 14599 20400? Freydank, s.o., Taf. 33,1; 33,2; Nr. 32

NR.	STAND-ORT	GEGENSTAND	ART DER ERWERBUNG	AKTENNUMMER	BEMERKUNGEN
16537		Bruchstück (gejoint) Linker Rand, Vs. 11 Z., Rs. 11 Z. Vs. 8' ITU.DU$_6$ IGI ^{d}GAŠAN šá SAG [3 ⟨GUR⟩ 3] BI$^{?}$ šá 3U$_4$ šá ^{m}EN-MU-GAR-un ^{m}mar-duk-a x[Lieferung von Gerste aus dem Opfer; neubabylonisch-achämenidisch linkes Bruchstück weißlich, rechtes braun, Rs. hellbraun 9,2 × 5,6 cm	Warka-Grabung 1928/29	„Deller" - VAT 20367	Freydank, Wirtschaftstexte, Taf. 29,2; 30,2; Nr. 33
16538		Bruchstück Rechte obere Tafelecke, Vs. 10 Z., Rs. 12 Z. Vs. 1]x LUGAL E.KI LUGAL KUR.KUR ana LÚ.BAPPIR.MEŠ$^{?}$ SUM-na Lieferung von Gerste aus dem Opfer an die Brauer; achämenidisch hellbraun 5,1 × 6,1 cm	"	„Deller" - VAT 20372	Freydank, s.o., Taf. 34,1; 34,2; Nr. 34
16539		Bruchstück Unterer Rand, rechte Tafelhälfte, Vs. 3 Z, Rs. 14 Z. Rs. 2]"a"-di ba-a-a-ta-nu ina IGI! ^{d}URÙ-ENIM-[šu Lieferung von Gerste aus dem Opfer an die Brauer; neubabylonisch-achämenidisch hellbraun 6,8 × 5,9 cm	"	„Deller" - VAT 20373	Freydank, s.o., Taf. 35,1; 35,2; Nr. 35 OrNS 64,144
16540		Bruchstück Vs. 20 Z., Rs. 4 Z. stark beschädigt Vs. 4']x 2 ⟨GUR⟩ 4 ⟨PI⟩ 1 BÁN 3 SÌLA šá 1 ½ U$_4$ šá LUGAL ^{m}[Lieferung von Gerste aus dem Opfer; neubabylonisch-achämenidisch weißlich 7,8 × 7,6 cm	"	„Deller" - VAT 20411	Fd.-Nr. 3998.g Freydank, s.o., Taf. 36,1; 36,2; Nr. 36
16541		Bruchstück Linke untere Tafelecke, Vs. 10 Z., Rs. 7 Z. Rs. 1 ITU.GAN IGI ^{d}URÙ-ENIM-šu[Lieferung von Gerste aus dem Opfer; neubabyl.-achämen. weißlich 4,1 × 4,4 cm	"	„Deller" - VAT 20385	Freydank, s.o., Taf. 37,1; 37,2; Nr. 37 OrNS 64,144
16542		Bruchstück Vs. 6 Z. beschädigt, Rs. 15 Z. Rs. 7']ŠE$^{?}$ ^{d}GAŠAN šá UNUG.KI šá LUGAL ^{m}^{d}UTU-GIN-A 9 ⟨GUR⟩ šá 1 nam-ha-ri ù 2 tam-mu-tu[Lieferung von Gerste aus dem Opfer; neubabyl.-achämen. hellbraun 8,6 × 5,9 cm	"	„Deller" - VAT 20374	Freydank, s.o., Taf. 38,1; 38,2; Nr. 38
16543		Bruchstück Vs. 12 Z., Rs. nicht erhalten Vs. 3' 5 GUR] 3 ⟨PI⟩ 3 BÁN šá 3 U$_4$ šá ^{m}^{d}U.GUR-MU-DÙ ^{m}^{d}NÀ-IBILA-MU 23 GUR 3 ⟨PI⟩ 4 BÁN 3 SÌLA šá 12 ½ [U$_4$ Lieferung von Gerste aus dem Opfer; neubabyl.-achämen. hellbraun mit schwarzen Flecken 17,9 × 5,1 cm	"	„Deller" - VAT 20395	Freydank, s.o., Taf. 39,1; Nr. 39

NR.	STAND-ORT	GEGENSTAND	ART DER ERWERBUNG	AKTENNUMMER	BEMERKUNGEN
16544		Bruchstück Linker Tafelrand, Vs. 16 Z., Rs. nicht erhalten Vs. 12' [IT]U.ZÍZ IGI ^{d}GAŠAN šá SAG 3 GUR 3 PI ^{r}šá^{1} [3 U_4 Lieferung von Gerste aus dem Opfer; neubabyl. - achämen. hellbraun 5,6 × 6,9 cm	Warka - Grabung 1928/29	„Deller" - VAT 20400	Freydank, Wirtschaftstexte, Taf. 37,3; Nr. 40
16545		Bruchstück Vs. 14 Z., Rs. nicht erhalten Vs. 6']x ^{md}UTU-GIN-A 9 GUR šá 7 ½ U_4 šá ^{m}ÌR-ia x[Lieferung von Gerste aus dem Opfer; neubabyl. - achämen. hellbraun 7,0 × 5,6 cm	"	„Deller" - VAT 20413	Freydank, s.o., Taf. 39,2; Nr. 41
16546		Bruchstück Linker Rand, Mitte. Vs. 12 Z., Rs. 12 Z. Vs. 3' ITU.BÁR IGI ^{d}na-[na-a Lieferung von Gerste aus dem Opfer; neubabyl. - achämen. Vs. weißlich, Rd. mit schwarzen Flecken, Rs. hellbraun 3,4 × 6,4 cm	"	„Deller" - VAT 20348	Freydank, s.o., Taf. 40,1; 40,2; Nr. 42
16547		Bruchstück Linke untere Tafelecke, Vs. 5 Z., Rs. 8 Z. Rs. 1 8 GUR 1 <PI> 2 BÁN šá DIDA SIG_5-tin ^{r}šá^{1} [Lieferung von Gerste aus dem Opfer; neubabyl. - achämen. weißlich bis hellbraun 6,3 × 3,7 cm	"	„Deller" - VAT 20364	Freydank, s.o., Taf. 40,3; 40,4; Nr. 43 OrNS 64, 144
16548		Bruchstück Vs. 7 Z., Rs. 11 Z. Rs. 2' Jx a-di gu-ug-gu-u ^{r}šá^{1} ^{d}URÙ-EN[TIM-su Lieferung von Gerste aus dem Opfer; neubabyl. - achämen. hellbraun mit grauen Flecken 6,5 × 4,7 cm	"	„Deller" - VAT 20365	Id.-Nr. 3390. d Freydank, s.o., Taf. 41,1; 41,2; Nr. 44
16549		Bruchstück Vs. 13 Z., Rs. nicht erhalten Vs. 4' 5 GUR]^{r}3^{1} <PI> 3 BÁN šá 3 U_4 ^{m}la-a-ba-ši [Lieferung von Gerste aus dem Opfer; neubabyl. - achämen. weißlich 4,3 × 6,8 cm	"	„Deller" - VAT 20358 +	+ VAT 20355 ? Freydank, s.o., Taf. 43,1; Nr. 47
16550		Bruchstück Vs. 8 Z., Rs. nicht erhalten Vs. 5' ^{m}]^{d}U.GUR-MU-DÙ ^{md}DI.KU_5-ŠEŠ.MEŠ-MU 5 <GUR> 3 <PI> 3 BÁN ^{r}šá^{1} [3 U_4 Lieferung von Gerste aus dem Opfer; neubabyl. - achämen. hellbraun 7,1 × 4,8 cm	"	„Deller" - VAT 20382	Freydank, s.o., Taf. 42,3; Nr. 48

NR.	STAND-ORT	GEGENSTAND	ART DER ERWERBUNG	AKTENNUMMER	BEMERKUNGEN
16551		Bruchstück Unterer Rand, Vs. 5 Z., Rs. 3 Z. Vs. 3' 10 GUR šá 6 U_4 šá LUGAL ^{m}NUMUN-ia 3 GUR 1 <PI> 4 BÁN šá 2 U_4 šá[Lieferung von Gerste aus dem Opfer; neubabyl.-achämen. hellbraun 5,7 × 2,1 cm	Warka-Grabung 1928/29	„Deller"-VAT 20377	Freydank, Wirtschaftstexte, Taf. 43,3; 43,4; Nr. 49
16552		Bruchstück Vs. 7 Z., Rs. nicht erhalten Vs. 2']1 ! <GUR> 4 <PI> 3 BÁN šá 1 U_4 šá LUGAL ^{m}KA5.A x[Lieferung von Gerste aus dem Opfer; neubabyl.-achämen. hellbraun 5,9 × 3,9 cm	"	„Deller"-VAT 20390	Freydank, s.o., Taf. 44,1; Nr. 50 OrNs 64,144
16553		Bruchstück Vs. 9 Z., Rs. nicht erhalten Vs. 3']⌜U_4⌝ šá ^{m}MU-ŠEŠ ^{m}KUR-id[Lieferung von Gerste aus dem Opfer; neubabyl.-achämen. hellbraun mit grauen Flecken 4,1 × 4,6 cm	"	„Deller"-VAT 20410	Freydank, s.o., Taf. 43,2; Nr. 51
16554		Bruchstück Vs. nicht erhalten, Rs. 8 Z.: Rs. 4']x[ ]x A ^{md}U.GUR-MU-MU ^{m}na-di-nu x[Lieferung von Gerste aus dem Opfer; neubabyl.-achämen. hellbraun mit teilw. geschwärzter Oberfläche 6,6 × 4,0 cm	"	„Deller"-VAT 20387	Freydank, s.o., Taf. 44,2; Nr. 52
16555		Bruchstück Linke obere Tafelecke, Vs. 8 Z., Rs. 4 Z. Vs. 1 ŠE.BAR gi-nu-ú ù-gu-[ug-gu-ú Lieferung von Gerste aus dem Opfer; neubabyl.-achämen. hellbraun bis weißlich mit schwarzen Flecken 3,5 × 3,7 cm	"	„Deller"-VAT 20408	Freydank, s.o., Taf. 44,3; 44,4; Nr. 53
16556		Bruchstück Linkes oberes Tafelviertel, Vs. 8 Z., Rs. nicht erhalten Vs. 5' [ITU.B]ÁR IGI ^{d}na-na-a 15 <GUR> 1 P[I šá 8 U_4 Lieferung von Gerste aus dem Opfer; neubabyl.-achämen. hellbraun mit wenigen schwarzen Flecken 6,8 × 5,6 cm	"	„Deller"-VAT 20412	Freydank, s.o., Taf. 45,5; Nr. 54
16557		Bruchstück Linker Rand, Zeilenanfänge abgebrochen, Vs. 8 Z., Rs. nicht erhalten Vs. 3' [ITU].AB IGI ^{d}GAŠAN šá SA[G Lieferung von Gerste aus dem Opfer; neubabyl.-achämen. hellbraun mit geschwärzter Oberfläche 2,7 × 4,7 cm	"	„Deller"-VAT 20396	Freydank, s.o., Taf. 45,1; Nr. 55

NR.	STAND-ORT	GEGENSTAND	ART DER ERWERBUNG	AKTENNUMMER	BEMERKUNGEN
16558		Bruchstück Linker Rand, Vs. 7 Z., Rs. nicht erhalten Vs. 3' ITU.ŠU IGI ^{d}⌜na-na-a⌝[Lieferung von Gerste aus dem Opfer; neubabyl.-achämen. weißlich 3,0 x 3,4 cm	Warka-Grabung 1928/29	„Deller"-VAT 20381	Freydank, Wirtschaftstexte, Taf. 45,2; Nr. 56 OrNs 64,144
16559		Bruchstück Linker Rand oben, Zeilenanfänge abgebrochen, Vs. 6 Z., Rs. nicht erhalten Vs. 4' [IT]U.IZI IGI ^{d}GAŠAN šá UNUG.KI 9 GU⌜R⌝[2 PI 3 BÁN šá 5 U_4 Lieferung von Gerste aus dem Opfer; neubabyl.-achämen. hellbraun mit grauen Stellen 4,9 x 3,2 cm	"	„Deller"-VAT 20402	Freydank, s.o., Taf. 44,5; Nr. 57
16560		Bruchstück Vs. 4 Z., Zeilenanfänge abgebrochen, Rs. nicht erhalten Vs. 1' [ITU.AB] IGI ^{d}GAŠAN šá ⌜S⌝[AG Lieferung von Gerste aus dem Opfer; neubabyl.-achämen. weißlich 5,5 x 2,6 cm	"	„Deller"-VAT 20401	Freydank, s.o., Taf. 45,3; Nr. 58
16561		Bruchstück Rechter Rand, Vs. 6 Z., Rs. Spuren von etwa 9 Zeilen Vs. 2']x ^{md}NÀ-KÁD ^{md}DI.KU$_5$-Š[EŠ.MEŠ-MU] Lieferung von Gerste aus dem Opfer; neubabyl.-achämen. weißlich bis hellbraun 5,8 x 3,7 cm	"	„Deller"-VAT 20395	Fd.-Nr. 3940 (?)^{c} Freydank, s.o., Taf. 45,4; Nr. 59
16562		Bruchstück Vs. 12 Z., Rs. 6 Z. Vs. 5']x ^{m}DÙ-^{d}INANNA 3 <GUR> 4 PI šá 2 U_4 šá LUGAL ^{md}NÀ-TIN-m-E 3 <GUR> 4 P[I šá 2 U_4 Lieferung von Gerste aus dem Opfer; neubabyl.-achämen. weißlich bis hellbraun, Rs. mit schwarzen Flecken 7,2 x 4,3 cm	"	„Deller"-VAT 20386?	Freydank, s.o., Taf. 46,1; 46,2; Nr. 60
16563		Bruchstück Oberer Rand, Vs. 4 Z., Rs. 9 Z. Vs. 1 ... šá ITU.D]U_6 ITU.APIN ITU.GAN ITU.AB ITU.ZÍZ u ITU.ŠE MU.6.KÁM ^{d}NÀ-NÍ.TUK ⌜LUGAL⌝[TIN.TIR.KI ... Lieferung von Gerste aus dem Opfer; neubabyl., Nabu-na'id, 6. Jahr hellbraun bis grau 8,4 x 2,5 cm	"	„Deller"-VAT 20415	Freydank, s.o., Taf. 46,3; 47,1; Nr. 61
16564 +VAT 14603 +VAT 14609		Bruchstückhafte Tafel im Querformat (gejoint) Vs. 25 Z., Rs. 25 Z. Vs. 1 ... šá ITU.AB] ⌜ITU⌝.ZÍZ u ITU.ŠE MU.x+1.KÁM ^{d}⌝?[... Lieferung von Gerste aus dem Opfer an die Brauer; neubabylonisch? weißlich / hellbraun / grau 18,9 x 12,2 cm	"	„Deller"-VAT 20394 20403?	zu VAT 14603 + 14609 Freydank, s.o., Taf. 50,1; 51,1; Nr. 62

NR.	STAND-ORT	GEGENSTAND	ART DER ERWERBUNG	AKTENNUMMER	BEMERKUNGEN
16565		Bruchstück Oberer Rand, Vs. 18 Z., Rs. 16 Z. Vs. 1 ...šá ITU.DU$_6$ ITU.APIN u ITU.GAN MU.12.KÁM ^{d}NIN-NÍ.TUK LUGAL TIN.TIR.KI ... Lieferung von Gerste aus dem Opfer; Nabu-na'id, 12. Jahr hellbraun, Vs. teilw. geschwärzt 6,8 x 7,2 cm	Warka-Grabung 1928/29	„Deller"-VAT 20444	Freydank, Wirtschaftstexte, Taf. 48,2; 49,2; Nr. 63
16566 +VAT 14602		Bruchstücke (gejoint) Linker Rand, Vs. 17 Z., Anfänge abgebrochen, Rs. 15 Z. (=VAT 14602, linker Vs.) Vs. 13' [ITU.AB IGI]rdGAŠAN šá ŠAG 8 ⟨GUR⟩ 3 BÁN 5 SÌLA šá: 5 [½ U$_4$ Lieferung von Gerste aus dem Opfer; neubabyl. - achämen. hellbraun, oberes Bruchstück Vs. rotbraun 7,2 x 9,4 cm	"	„Deller"-VAT 20397	zu VAT 14602 Freydank, s.o., Taf. 52,1; 52,2; Nr. 64 OrNS 64, 144
16567		Bruchstück (gejoint) Linker Rand mit oberer Tafelecke, Vs. 17 Z., Rs. 18 Z. Vs. 1 ŠE.BAR gi-nu-ú gu-ug-gú-ú n[... Lieferung von Gerste aus dem Opfer; neubabyl. - achämen. hellbraun bis braun 5,2 x 8,7 cm	"		Freydank, s.o., Taf. 53,1; 53,2; Nr. 65
16568		Bruchstück Linke untere Tafelecke, Zeilenanfänge abgebrochen, Vs. 14 Z., Rs. 14 Z. Vs. 10' [IT]U.ŠU IGI ^{d}GAŠAN šá SAG 4 ⟨GUR⟩ 2 ⟨PI⟩ 1 BÁN šá 3 U$_4$ šá ^{m}tab-ni-ē-[a Lieferung von Gerste aus dem Opfer; neubabyl. - achämen. hellbraun mit grauen Stellen 8,1 x 6,7 cm	"	„Deller"-VAT 20399	Freydank, s.o., Taf. 47,3; 49,1; Nr. 66
16569		Bruchstück Linker Rand, Vs. 15 Z., am Anfang fehlen etwa 2, Rs. 18 Z. Vs. 10' ITU.GU$_4$ IGI ^{d}GAŠAN šá UNUG.KI 16+x[GUR Lieferung von Gerste aus dem Opfer; neubabyl. - achämen. hellbraun mit grauen Flecken 4,8 x 7,4 cm	"	„Deller"-VAT 20406	Freydank, s.o., Taf. 53,3; 54,1; Nr. 67
16570		Bruchstück Rechte Tafelhälfte, Vs. 20 Z., Rs. nicht erhalten Vs. 3' ^{m}la-ba-ši-^{d}AMAR.UTU PAB 82 GUR [a-pi-il] Lieferung von Gerste aus dem Opfer; neubabyl. - achämen. hellbraun mit schwarzen Flecken 7,9 x 10,5 cm	"	„Deller"-VAT 20389	Freydank, s.o., Taf. 55,1; Nr. 68
16571		Bruchstück Rechte Tafelhälfte, Vs. 17 Z., Rs. 3 Z. Vs. 8']^{m}^{d}EN-SUR-ZI.MEŠ 2 GUR 2 ⟨PI⟩ 5 BÁN šá 1 U$_4$ šá ^{m}^{d}UTU-GIN-A 2 [GUR Lieferung von Gerste aus dem Opfer; neubabyl. - achämen. hellbraun 7,1 x 7,3 cm	"	„Deller"-VAT 20388	Freydank, s.o., Taf. 56,1; 56,2; Nr. 69

NR.	STAND-ORT	GEGENSTAND	ART DER ERWERBUNG	AKTENNUMMER	BEMERKUNGEN
16572		Bruchstück Rechter Rand, obere Tafelhälfte, Vs. 12 Z., Rs. 12 Z. Vs. 6'] PAB 82 GUR ⌜a⌝-[pi]l Lieferung von Gerste aus dem Opfer; neubabyl.-achämen. hellbraun 4,2 × 5,7 cm	Warka-Grabung 1928/29	„Deller"-VAT 20383	Freydank, Wirtschaftstexte, Taf. 54,2; 54,3; Nr. 70 OrNs 64,144
16573		Bruchstück Rechte untere Tafelecke, Vs. 11 Z., Rs. 8 Z. Vs. 5'] PAB 44 GUR 3 BÁN 4 ½ SÌLA a-p[il] Lieferung von Gerste aus dem Opfer; neubabyl.-achämen. hellbraun 5,2 × 4,3 cm	"	„Deller"-VAT 20378	Freydank, s.o., Taf. 57,1; 57,2; Nr. 71 Zaccagnini in: Heidelberger Studien z. AO, 6, S. 205, Anm. 16
16574		Bruchstück Vs. nicht erhalten, Rs. 15 Z. Rs. 10'] É ^{d}é-a ^{m}la-ba.ši-^{d}AMAR.UTU LÚ.UGULA 7 ⟨GUR⟩ 2 ⟨PI⟩ 3 BÁN šá É ^{d}[Lieferung von Gerste aus dem Opfer; neubabyl.-achämen. hellbraun 8,8 × 6,6 cm	"	„Deller"-VAT 20394	Freydank, s.o., Taf. 58,1; Nr. 72
16575		Bruchstück Vs. 14 Z., Rs. nicht erhalten Vs. 4'] ri-ḫi-it U_4.MÉŠ šá ^{md}EN-MU-GAR-un$^{?}$ x[Lieferung von Gerste aus dem Opfer; neubabyl.-achämen. hellbraun 7,4 × 5,9 cm	"		Freydank, s.o., Taf. 55,2; Nr. 73
16576		Bruchstück Rechte untere Tafelecke, Vs. 10 Z., Rs. 10 Z., Oberfläche teilw. beschädigt Vs. 6'] PAB 35 ⟨GUR⟩ ⌜5 BÁN⌝ a-pil Lieferung von Gerste aus dem Opfer; neubabyl.-achämen. hellbraun mit grauen Flecken 4,6 × 4,7 cm	"	„Deller"-VAT 20384	Freydank, s.o., Taf. 58,2; 58,3; Nr. 75
16577		Bruchstück Mitte bis rechte Tafelhälfte, Vs. 12 Z., Rs. 8 Z. Vs. 7']-⌜^{d}⌝AMAR.UTU PAB 77 [GUR a-pil] Lieferung von Gerste aus dem Opfer; neubabyl.-achämen. weißlich bis hellbraun mit schwarzen Flecken 10,7 × 5,9 cm	"	„Deller"-VAT 20404	Freydank, s.o., Taf. 59,1; 59,2; Nr. 76
16578		Bruchstück Unterer Rand, Vs. 5 Z., Rd. 6 Z., Rs. 7 Z. Rd. 9' [IT]U.ŠU IGI ^{d}URÙ-ENIM-su 5 ⟨GUR⟩ 4 ⟨PI⟩ 2 BÁN [šá 5 U_4 Lieferung von Gerste aus dem Opfer; neubabyl.-achämen. hellbraun bis weißlich 4,5 × 3,2 cm	"	„Deller"-VAT 20398	Freydank, s.o., Taf. 60,2; 60,3; 60,4; Nr. 77

NR.	STAND-ORT	GEGENSTAND	ART DER ERWERBUNG	AKTENNUMMER	BEMERKUNGEN
16579		Bruchstück Vs. 8 Z., tälw. abgerieben, Rs. 9 Z. Rs. 3']⌜m⌝ba-ni-ia ina lib-bi 5 U_4 12-ú LÁ-ṭi $^{m\,d}$NÀ-SUR 7 ⟨GUR⟩ 1 ⟨PI⟩ 3 BÁN šá [6+x U_4 Lieferung von Gerste aus dem Opfer; neubabyl.-achämen. hellbraun, Vs. mit dunkelbraunen u. schwarzen Flecken 8,2 × 3,8 cm	Warka-Grabung 1928/29	„Deller"-VAT 20492	Freydank, Wirtschaftstexte, Taf. 61,1; 61,2; Nr. 78
16580		Bruchstück Vs. 11 Z., Rs. 8 Z. Rs. 3' U_4].24.KÁM šá ITU.GU_4 ina É ^{d}MAŠ i-qar-r[u-bu Lieferung von Gerste aus dem Opfer; neubabyl.-achämen. hellbraun mit grauen Flecken 6,1 × 5,1 cm	"		Freydank, s.o., Taf. 61,3; 62,1; Nr. 79
16581		Bruchstück Rechte obere Tafelecke, Vs. 9 Z., Rs. soweit erhalten unbeschrieben Vs. 1 ...]⌜d⌝NÀ-NÍ.TUK LUGAL TIN.TIR.⌜KI⌝[... Lieferung von Gerste aus dem Opfer; Nabu-na'id weißlich bis grau 7,0 × 4,5 cm	"	„Deller"-VAT 20376	Freydank, s.o., Taf. 62,2; Nr. 80
16582		Bruchstück Rechte Tafelhälfte, Vs. 8 Z., Rs. 3 Z. Vs. 3']⌜m⌝ÌR⌝-ia $^{m\,d}$UTU-GIN-A 6 ⟨GUR⟩ 2 PI 3 SÌLA ⌜šá 2⌝[½ U_4 Lieferung von Gerste aus dem Opfer; neubabyl.-achämen. hellbraun 7,1 × 1,8 cm	"	„Deller"-VAT 20409	Freydank, s.o., Taf. 63,1; 63,2; Nr. 81
16583		Bruchstück Vs. nicht erhalten, Rs. 10 Z., rechte Tafelhälfte Rs. 5' ^{m}mu-š[e-zib-^{d}AMAR.UTU 7 GUR 1 PI 3 SÌLA šá 6 U_4 6-šú šá ^{m}x[. Lieferung von Gerste aus dem Opfer; neubabyl.-achämen. hellbraun / grau 5,7 × 4,6 cm	"	„Deller"-VAT 20380	Freydank, s.o., Taf. 62,3; Nr. 82
16584		Bruchstück Linker Rand, Vs. 11 Z., Rs. nicht erhalten Vs. 7 ITU.ZÍZ pa-ni ^{d}GAŠAN šá UNUG.[KI Lieferung von Gerste aus dem Opfer; neubabyl.-achämen. hellbraun 3,4 × 5,0 cm	"		Freydank, s.o., Taf. 53,4; Nr. 83
16585		Bruchstück Vs. 6 Z., Rs. 6 Z. Vs. 3']12 GUR 4 ⟨PI⟩ 1 BÁN š[á 5 U_4 Lieferung von Gerste aus dem Opfer; neubabyl.-achämen. hellbraun, Rs. mit schwarzen Flecken 5,3 × 3,4 cm	"		Freydank, s.o., Taf. 59,3; 60,1; Nr. 84

NR.	STAND-ORT	GEGENSTAND	ART DER ERWERBUNG	AKTENNUMMER	BEMERKUNGEN
16586		Bruchstück Unterer Rand, Vs. 8 Z., Rd. 1 Z. Vs. 6' $^{m\,d}$]EN-SUR-ZI.MÉŠ 2 <GUR> 1 <PI> 4 BÁN 2 SÌLA šá 2 U_4 $^{m\,d}$a-nu-MU-x[Lieferung von Gerste aus dem Opfer; neubabyl.-achämen. weißlich 5,9 x 4,0 cm	Warka-Grabung 1928/29		Freydank, Wirtschaftstexte, Taf. 63,3; 63,4; Nr. 85
16587		Bruchstück Vs. nicht erhalten, Rs. 9 Z. Rs. 5']⌜5⌝ GUR 4 <PI> 2 BÁN šá 5 U_4 šá LUGAL ^{m}na-din [Lieferung von Gerste aus dem Opfer; neubabyl.-achämen. hellbraun 3,8 x 4,8 cm	"		Freydank, s.o., Taf. 64,1; Nr. 86
16588		Bruchstück Linke obere Tafelecke, Vs. 8 Z., Rs. u. Rd. 10 Z. Vs. 2 ITU.DU$_6$ IGI ^{d}GAŠAN šá UNUG.KI 3 GU[R . . . šá 1+x U_4 Lieferung von Gerste aus dem Opfer; neubabyl.-achämen. hellbraun, teilw. geschwärzt 4,8 x 4,1 cm	"		Freydank, s.o., Taf. 64,3; 64,4; Nr. 87
16589		Bruchstück Vs. nicht erhalten, Rs. 13 Z. Rs. 8']⌜É⌝ ^{d}LUGAL.GÌR.RA É ^{d}ŠÁR É.IG.DIL.DIL.AN.KI É x[Lieferung von Gerste aus dem Opfer; neubabyl.-achämen. hellbraun mit grauen Flecken 5,7 x 5,8 cm	"		Freydank, s.o., Taf. 65,1; Nr. 88
16590		Bruchstück Vs. 7 Z., Rs. nicht erhalten Vs. 5']⌜^{m}⌝KAR-^{d}ŠÚ 5 GUR 4 BÁN ⌜šá⌝ 2 U_4 šá ^{m}SILA-a-[a Lieferung von Gerste aus dem Opfer; neubabyl.-achämen. hellbraun bis grau 5,3 x 5,1 cm	"		Freydank, s.o., Taf. 64,2; Nr. 89
16591		Bruchstück Linker Rand, Vs. 7 Z., Rs. 13 Z. Rs. 10 5 <GUR> 4 <PI> 1 BÁN 5 SÌLA [šá 5 U_4 Lieferung von Gerste aus dem Opfer; neubabyl.-achämen. hellbraun mit grauen Flecken 2,5 x 6,2 cm	"		Freydank, s.o., Taf. 65,2; 65,3; Nr. 90
16592		2 Bruchstücke (o. A.) a) Oberer Rand, linke Tafelhälfte, Vs. 5 Z., Rs. 3 Z., b) rechte obere Tafelecke, Vs. 16 Z., Rs. 8+6 Z. Vs. 1 [ŠE.BA]R SÁ.DUG$_4$ u gu-ug-gu-ú šá a-na maš-š[ar-ti šá ITU.ŠU ITU.IZI u ITU.KIN MU.X.KÁM . . . . . LUG]AL TIN.TIR.KI a-na LÚ.MU.MÉŠ na-ad-na x[; Lieferung von Gerste aus dem Opfer an die Bäcker; neubabylonisch hellbraun a) 4,5 x 2,0 cm b) 7,3 x 6,4 cm	"		gesamte Breite der Tafel etwa 17 cm Freydank, s.o., Taf. 66,1; 67,1; Nr. 91 VAT 16592a } 2 Bruchstücke VAT 16592b }

NR.	STANDORT	GEGENSTAND	ART DER ERWERBUNG	AKTENNUMMER	BEMERKUNGEN
16593		Bruchstück (gejoint) Linker Rand, Vs. 21 Z., Rs. 18 Z. Vs. 1 ŠE.BAR SÁ.DUG$_4$ ù [... Lieferung von Gerste aus dem Opfer; neubabyl.-achämen. hellbraun mit grauen Flecken 1,9 x 9,2 cm	Warka-Grabung 1928/29		Freydank, s.o., Taf. 68,1; 68,2; Nr. 92
16594		Bruchstück Oberer Rand, Vs. 9 Z., Rs. 7 Z. Vs. 1 ...]⌜ITU.DU$_6$ ITU⌝.APIN u ITU.GAN M[U.x.KÁM ... Lieferung von Gerste aus dem Opfer; neubabyl.-achämen. hellbraun 6,2 x 4,4 cm	"		Freydank, Taf. 68,3; 69,1; Nr. 93
16595		Bruchstück (gejoint) Vs. 14 Z., Zeilenanfänge abgebrochen, Rs. nicht erhalten Vs. 5' [ITU.X IGI ^{d}n]a-na-a 20 GUR 2⟨PI⟩ 4 BÁN šá 8 U$_4$ šá ^{md}NÀ-ŠEŠ.MEŠ-M[U Lieferung von Gerste aus dem Opfer; neubabyl.-achämen. hellbraun 6,0 x 5,4 cm	"		Freydank, s.o., Taf. 69,2; Nr. 94
16596		Bruchstück Vs. 14 Z., Zeilenanfänge abgebrochen, Rs. nicht erhalten Vs. 7' [ITU].ŠU IGI ^{d}na-na-a 1⟨GUR⟩ 1⟨PI⟩ 2 BÁN 3 SÌLA šá ½ ⌜U$_4$⌝[Lieferung von Gerste aus dem Opfer; neubabyl.-achämen. hellbraun/grau 4,4 x 5,1 cm	"		Freydank, s.o., Taf. 69,3; Nr. 95
16597		Bruchstück Linke obere Tafelecke, Vs. 8 Z., 1. Z. abgebrochen, Rs. nicht erhalten Vs. 2 ⌜ITU.BÁ⌝[R IGI ^{d}GAŠAN šá]⌜UNUG⌝.KI ⌜10 GUR⌝ x[Lieferung von Gerste aus dem Opfer; neubabyl.-achämen. hellbraun bis weißlich 4,4 x 3,1 cm	"		Freydank, s.o., Taf. 66,2; Nr. 96
16598		Bruchstück Vs. 8 Z. bis zum unteren Rand, Rs. nicht erhalten Vs. 2']x 4 GUR 2⟨PI⟩ 3 BÁN šá 6 U$_4$ ^{md}NÀ-ŠUR 5 G⌝[UR šá 7+x U$_4$ Lieferung von Gerste aus dem Opfer; neubabyl.-achämen. hellbraun 5,2 x 3,3 cm	"		Freydank, s.o., Taf. 65,4; Nr. 97
16599		Bruchstück Rechte Tafelhälfte bis z. Rand, Vs. 16 Z. Oberfläche größtenteils abgebrochen, Rs. 2 Z., Rest unbeschrieben Vs. 10']-⌜i̯a⌝ ⌜3⌝ GUR 3 PI šá 2 ½ U$_4$ šá ^{m}x[Lieferung von Gerste aus dem Opfer; neubabyl.-achämen. hellbraun mit teilw. geschwärzter Oberfläche 9,8 x 8,2 cm	"		Freydank, s.o., Taf. 70,1; 70,2; Nr. 98

NR.	STAND-ORT	GEGENSTAND	ART DER ERWERBUNG	AKTENNUMMER	BEMERKUNGEN
16600		Bruchstück 9 Zeilen, eine Seite nicht erhalten 6' ^{m}ÌR-^{d}I]N.NIN ^{m}ba-a-du-DINGIR 8 GUR 3 ⟨PI⟩ x[Lieferung von Gerste? aus dem Opfer; neubabyl.-achämen. weißlich 4,3 x 4,5 cm	Warka-Grabung 1928/29		Freydank, Wirtschaftstexte, Taf. 66,3; Nr. 99
16601		Bruchstück 10 Z., eine Seite nicht erhalten 3' šá]⌜^{m}⌝ I.DIM-i̯a im-ḫu-ru pḫ-gid ina IGI Lieferung aus dem Opfer; neubabyl.-achämen. hellbraun 2,8 x 3,8 cm	"		Freydank, s.o., Taf. 67,3; Nr. 100
16602		Bruchstück Vs. nicht erhalten, Rs. 10 Z. Rs. 6' U_4]⌜6⌝.KÁM IGI ^{d}GAŠAN šá SAG $^{m\,d}$BÀ-DÙ 10 GUR 2 ⟨PI⟩ 3 BÁN šá[Lieferung von Gerste aus dem Opfer; neubabyl.-achämen. weißlich 5,8 x 4,3 cm	"		Fd.-Nr. 4604.g Freydank, s.o., Taf. 72,1; Nr. 102
16603		Bruchstück Vs. nicht erhalten, Rs. 13 Z. Rs. 8']⌜1⌝ nam-ḫa-ra GAL-ú 2 a-da-ri[Lieferung von Gerste aus dem Opfer; neubabyl.-achämen. hellbraun/grau 4,1 x 4,8 cm	"		Freydank, s.o., Taf. 71,2; Nr. 103
16604		Bruchstück Vs. nicht erhalten, Rs. 8 Z. Rs. 3']⌜É⌝ ^{d}BÀ ^{m}⌜SILA-a-a 5 GUR 5 BÁN šá É ^{d}MAŠ ^{m}È-ana-ZALÁG-⌜^{d}⌝[UTU Lieferung von Gerste aus dem Opfer; neubabyl.-achämen. hellbraun 8,2 x 3,6 cm	"		Freydank, s.o., Taf. 67,2; Nr. 104
16605		Bruchstück Vs. nicht erhalten, Rs. 9 Z. Rs. 4']x ⌜É⌝ ^{d}ŠÁR šá LUGAL ^{m}ba-zu-zu 1 GUR 2 ⟨PI⟩ ⌜3 BÁN⌝[Lieferung von Gerste? aus dem Opfer; neubabyl.-achämen. hellbraun 6,4 x 4,7 cm	"		Freydank, s.o., Taf. 72,2; Nr. 105
16606		Bruchstück Vs. nicht erhalten, Rs. 9 Zeilenanfänge Rs. 4' šá ^{d}GAŠAN š[á Lieferung aus dem Opfer; neubabyl.-achämen. graubraun 1,8 x 3,5 cm	"		Fd.-Nr. 3382.a Freydank, s.o., Taf. 71,3; Nr. 106

NR.	STANDORT	GEGENSTAND	ART DER ERWERBUNG	AKTENNUMMER	BEMERKUNGEN
16607		Bruchstück Vs. nicht erhalten, Rs. 8 Z. Lieferung von Gerste? aus dem Opfer; neubabyl.-achämen. Rs. 3']⌜d⌝AMAR.UTU šá DUL ⌜É⌝[hellbraun 4,5 × 4,0 cm	Warka-Grabung 1928/29		Freydank, Wirtschaftstexte, Taf. 72,4; Nr. 107
16608		Warka-Tafel Vs. 7 Z., Rd. 2 Z., Rs. 7 Z. Dienstanteilung für Bäcker und Brauer; neubabyl., undatiert Vs. 2 IGI dGAŠAN šá UNÚG.KI mna-din hellbraun 4,2 × 3,0 cm	"		Dandamaev, VP p. 183 Freydank, s.o., Taf. 72,3; Nr. 108
16609		Bruchstück (gejoint) Vs. 18 Z., Rd. 2 Z., Rs. 6 Z. Liste über Opferlieferungen; neubabyl.; 8. J. d. Nabu-apla-uṣur Vs. 9 ...]⌜d⌝na-na-a U4.⌜15⌝.KÁM mNÍG.D[U hellbraun, oberes Bruchstück hellbraun bis weißlich 7,3 × 6,9 cm	"		Freydank, s.o., Taf. 73,1; 73,2; Nr. 109
16610		Bruchstück Vs. 13 Z., Rs. 11 Z. Liste über Opferlieferungen; neubabyl.-achämen. Vs. 4' ...]⌜SÌLA⌝ ITU.APIN IGI dURÙ-ENIM-mu⌝ 10 U4 mdEN-DÙ x[braun 7,8 × 5,5 cm	"		Freydank, s.o., Taf. 74,1; 74,2; Nr. 110
16611		Bruchstück Vs. linke Tafelhälfte, 21 Z., Rs. nicht erhalten Liste über Opferlieferungen; neubabyl.-achämen. Vs. 8 5 GUR 1 <PI> 4 BÁN ITU.APIN IGI d⌜na⌝-na-a 3 U4.MÉŠ x[hellbraun 8,7 × 8,5 cm	"		Fd.-Nr. 3388.4 Freydank, s.o., Taf. 75,1; Nr. 111
16612		Bruchstück Vs. 11 Z., Rs. nicht erhalten Vs. 6' ITU.Z] IGI dGAŠAN šá SAG 3 U4 mdNÀ-SUR-ZI.[MÉŠ Liste über Opferlieferungen; neubabyl.-achämen. hellbraun mit schwarzen Flecken 5,8 × 4,2 cm	"		Freydank, s.o., Taf. 75,2; Nr. 112
16613		Bruchstück Linke obere Tafelecke, Vs. 10, Rs. nicht beschrieben Vs. 1 ŠE.BAR maš-šar-ti x[Lieferung von Gerste; neubabyl.-achämen. hellbraun 3,6 × 3,6 cm	"		Fd.-Nr. 4602 Freydank, s.o., Taf. 76,1; Nr. 113

NR.	STAND-ORT	GEGENSTAND	ART DER ERWERBUNG	AKTENNUMMER	BEMERKUNGEN
16614		Bruchstück Vs.? 4 Z., oberer Tafelrand, Rs.? 3 Z. Vs.? 1] IGI ^{d}URÙ-ENIM-sn 12 ½ U_4.MÉŠ ^{m}KI-^{d}AMAR.UTU-[TIN Liste über Opferlieferungen; neubabyl.-achämen. weißlich 4,6 x 1,4 cm	Warka-Grabung 1928/29		Freydank, Wirtschaftstexte, Taf. 76,2; 76,3; Nr. 114
16615		Bruchstück 3 Z., eine Seite abgebrochen Z. 2']x 2 <GUR> 3 <PI> 2 BÁN ITU.DU$_6$ ^{d}MIN [Liste über Opferlieferungen; neubabyl.-achämen. hellbraun 6,9 x 2,6 cm	"		Freydank, s.o., Taf. 76,4; Nr. 115
16616		Bruchstück Vs. 12 Z., Rs. 8 Z. Vs. 3 i-na G]IŠ.BÁN TUR-ti šá 1 ½ U_4 I[GI ^{d}GAŠAN šá UNUG.KI Liste über Opferlieferungen (Dilmun-Datteln); neubabyl., Nabu-na'id rotbraun mit schwarzen Flecken 4,1 x 4,5 cm	"		Fd.-Nr. 4602.^{w} Freydank, s.o., Taf. 76,5; 76,6; Nr. 116
16617		Bruchstück (gejoint) Vs. I. Kolumne, Rs. IV. Kol. unbeschrieben Vs. I 22' QIŠ.ŠUB.BA.MÉŠ šá LÚ.TU.É.MÉŠ šá ^{d}URÙ-ENIM-sn u ^{d}UNUG.KI x[Liste über das Einkommen(srecht) der Tempelbetreter; neubabyl., Nabu-na'id hellbraun 8,9 x 11,0	"		Fd.-Nr. 3386.^{d} (oberes Bruchstück) 3371.^{h} (unteres ") Freydank, s.o., Taf. 77,1; Nr. 117
16618		Bruchstück Vs. nicht erhalten, Rs. 15 Z. Rs. 5' U_4].16.KÁM šá ITU.AB U_4.3.KÁM šá IT[U. Lieferung von Emmer aus dem Opfer; neubabyl.-achämen. hellbraun 3,5 x 5,1 cm	"		Freydank, s.o., Taf. 20,1; Nr. 118
16619		Bruchstück Vs. 7 Z., Rs. nicht erhalten Vs. 1 ŠE.BAR SÁ.DU[G$_4$ Lieferung von Gerste aus dem Opfer; neubabyl. hellbraun mit grauen Stellen 2,8 x 3,5 cm	"		Freydank, s.o., Taf. 77,2; Nr. 119
16620		Bruchstück Linker Tafelrand Vs. 22 Z., Rs. 17 Z. Vs. 7' KI.MIN! IGI ^{d}na-na-a 5 2!-ta ŠU^{II}.MÉŠ ^{TV} ^{ŠÁ} 1 U_4 Lieferung von Gerste? aus dem Opfer; neubabyl. hellbraun 6,1 x 8,5 cm	"		Freydank, s.o., Taf. 78,1; 79,1; Nr. 120

NR.	STAND-ORT	GEGENSTAND	ART DER ERWERBUNG	AKTENNUMMER	BEMERKUNGEN
16621		Bruchstück Rechte Tafelhälfte bis Rd., Vs. 16 Z., Rs. 15 Z. Vs. 7' k]I.MIN(?) $^{m\,d}$NÀ-TIN-m-E PAB 1 me 70 a-pil Lieferung von Gerste aus dem Opfer; neubabyl. hellbraun mit grauen Stellen 6,0 x 8,2 cm	Warka-Grabung 1928/29		Freydank, Wirtschaftstexte, Taf. 81,1; 81,2; Nr. 121
16622		Bruchstück (gejoint) Vs. 17 Z., Rs. 12 Z., Mitte bis rechte Tafelhälfte Rs. 8']⌜5⌝ 2/3-ú šá 1 U_4 šá $^{m\,d}$DUMU-$^{d\,r}$EN⌝-da-a-nu $^{m\,d}$AMAR.UTU-MU-MU PAB [1 me 70 a-pil] Lieferung von Gerste aus dem Opfer; neubabyl. hellbraun 10,1 x 6,6 cm	"		Freydank, s.o., Taf. 82,1; 82,2; Nr. 122
16623		Bruchstück Linker Rand, Vs. 14 Z., Rs. 8 Z. Vs. 2' [ITU.SIG$_4$ IG]I ^{d}na-na-a 39 2-t[a ŠU^{II}.MEŠ šá 7 U_4 Lieferung von Gerste aus dem Opfer; neubabyl. hellbraun 6,3 x 6,2 cm	"		Freydank, s.o., Taf. 20,3; 21,1; Nr. 123
16624		Bruchstück Untere Tafelhälfte Vs. 16 Z., Rs. 12 Z. Rs. 9' É].⌜KUR⌝.MEŠ ^{m}EN-šú-nu 12 šá ^{d}ENŠADA u ⌜^{d}⌝UDU.IDIM.MEŠ [Lieferung von Gerste aus dem Opfer; neubabyl. hellbraun 8,8 x 6,2 cm	"		Freydank, s.o., Taf. 21,2; 22,3; Nr. 124
16625		Bruchstück Linker Rand bis Mitte, Zeilenanfänge abgebrochen, Vs. 13 Z., Rs. 4 Z., Rest unbeschrieben Vs. 10' [ ]⌜IGI ^{d}⌝ú-ṣur-a-mat-su 23 12-ú LÁ šá 4+[x U_4 šá $^{m\,d}$N]À-SUR-ZI.MEŠ ⌜m⌝?[Lieferung von Gerste aus dem Opfer; neubabyl. hellbraun bis weißlich, Vs. mit grauen Flecken 10,1 x 6,4 cm	"		Freydank, s.o., Taf. 83,1; 83,2; Nr. 125
16626		Bruchstück Linker Rand, Vs. 14 Z., Rs. 7 Z. Vs. 7' ITU.DU$_6$ IGI ^{d}na-na-a 11 šal-šú [šá 2 U_4 Lieferung von Gerste aus dem Opfer; neubabyl. hellbraun mit grauen Flecken 4,7 x 6,0 cm	"		Freydank, s.o., Taf. 84,1; 84,2; Nr. 126
16627		Bruchstück Vs. 11 Z. bis z. unteren Rand, Rs. nicht erhalten Vs. 7']⌜$^{m\,d}$IN.NÍN-MU-URÙ GIŠ 14 šá 4 U_4 ina U_4.MEŠ šá $^{m\,d}$[Lieferung von Gerste aus dem Opfer; neubabyl. hellbraun bis weißlich 6,9 x 5,6 cm	"		Freydank, s.o., Taf. 84,3; Nr. 127

NR.	STAND-ORT	GEGENSTAND	ART DER ERWERBUNG	AKTENNUMMER	BEMERKUNGEN
16628		Bruchstück Linker Rand, Vs. 12 Z., Rs. 10 Z., Anfänge abgebrochen Vs. 8' [ITU]. ŠU IGI ^{d}GAŠAN šá SAG 28 [šá 8 U_4 Lieferung von Gerste aus dem Opfer?; neubabyl. hellbraun bis weißlich 4,9 × 5,0 cm	Warka-Grabung 1928/29		Fd.-Nr. 3924.[n] Freydank, Wirtschaftstexte, Taf. 85,1; 85,2; Nr. 128
16629		Bruchstück Linke untere Tafelecke, Vs. 10 Z., Rs. 6 Z. Rs. 1 ITU.BÁR IGI ^{d}URÙ-EN[IM-su Lieferung von Gerste aus dem Opfer?; neubabyl. Vs. weißlich, Rs. hellbraun 4,8 × 4,5 cm	"		Freydank, s.o., Taf. 86,1; 86,2; Nr. 129
16630		Bruchstück Oberer Rand, Vs. 10 Z., Rs. nicht erhalten Vs. 7 45 šal-š]ú šá 8 U_4.MÉŠ šá ^{md}EN-KÁD ^{m}gi-mil-lu 10+x[Lieferung von Gerste aus dem Opfer?; neubabyl. hellbraun mit grauen Flecken 6,0 × 4,8 cm	"		Freydank, s.o., Taf. 85,3; Nr. 130
16631		Bruchstück Linke obere Tafelecke, Vs. 10 Z., Oberfläche stark abgerieben, Rs. nicht erhalten Vs. 2 [ITU.BÁR IGI ^{d}GAŠAN šá]⌜UNUG⌝.KI 45 šal-⌜šú šá⌝ [8 U_4 Lieferung von Gerste; neubabyl. hellbraun mit grauen Stellen 7,2 × 4,8 cm	"		Freydank, s.o., Taf. 78,2; Nr. 131
16632		Bruchstück Rechte Tafelhälfte, Vs. 8 Z., Rs. 11 Z. Rs. 6']⌜m⌝^{d}NÀ-SUR-ZI.MÉŠ PAB ⌜9⌝[7 ½ a-pil] Lieferung von Gerste; neubabyl. weißlich 5,5 × 5,6 cm	"		Fd.-Nr. 3938.[v] Freydank, s.o., Taf. 79,2; 80,1; Nr. 132
16633		Bruchstück Linke obere Tafelecke, Vs. 7 Z., Rs. 8 Z., Rd. 2 Z. Vs. 1 ŠE.BAR šá a-na ⌜m⌝[aš-šar.ti šá ... Lieferung von Gerste; neubabyl. weißlich bis hellbraun 4,0 × 4,0 cm	"		Fd.-Nr. 3940.[a] Freydank, s.o., Taf. 87,1; 87,2; 87,3; Nr. 133
16634		Bruchstück 11 Z., eine Seite abgebrochen Z. 5 2]5 ½ šá 4½ U_4 ^{md}U.GUR-GI 17 šá 3 U_4 ina lib-b[i Lieferung von Gerste; neubabyl. hellbraun 8,6 × 5,8 cm	"		Freydank, s.o., Taf. 88,1; Nr. 134

NR.	STANDORT	GEGENSTAND	ART DER ERWERBUNG	AKTENNUMMER	BEMERKUNGEN
16635		Bruchstück Linker Rand, Vs. 11 Z., Rs. nicht erhalten Vs. 4' [IT]U.IZI IGI ^{d}n[a-na-a Lieferung von Gerste; neubabyl. hellbraun mit schwarzen Flecken 4,1 x 4,0 cm	Warka-Grabung 1928/29		Freydank, Wirtschaftstexte, Taf. 86,4; Nr. 135
16636		Bruchstück Linker Rand, Vs. 12 Z., Rs. 12 Z. Vs. 4' [I]TU.AB IGI ^{d}K[I.MIN Lieferung von Gerste; neubabyl. hellbraun mit schwarzen Flecken 3,9 x 4,5 cm	"		Freydank, s.v., Taf. 88,2; 89,1; Nr. 136
16637		Bruchstück Linker Rd., Vs. 14 Z., Anfänge abgebrochen, Rs. nicht erhalten Vs. 5' [ITU.X] IGI ^{d}na-na-a 7⌜6⌝[½ šá 13 ½ U_4 Lieferung von Gerste; neubabyl. weißlich 2,1 x 5,7 cm	"		Fd.-Nr. 3941.^{k} Freydank, s.v., Taf. 86,3; Nr. 137
16638		Bruchstück Vs. 5 Z., Rs. 8 Z. Rs. 4' ^{md}NÀ-TIN-s]u-E ^{m}TIN-su GIŠ 10 ½ šá 3 U_4 šá ⌜m⌝[Lieferung von Gerste; neubabyl. hellbraun 6,8 x 4,9 cm	"		Fd.-Nr. 3919.^{v} Freydank, s.v., Taf. 90,1; 90,3; Nr. 138
16639		Bruchstück Vs. 8 Z., Rs. nicht erhalten, linker Rand Vs. 5' ITU.GU$_4$ IGI ^{d}GAŠAN šá SA[G Lieferung von Gerste; neubabyl. hellbraun 3,1 x 5,5 cm	"		Freydank, s.v., Taf. 20,2; Nr. 139
16640		Bruchstück Linker Rand, Anfänge d. Z. abgebrochen, Vs. 9 Z., Rs. 7 Z. Vs. 5' [ITU.X IGI ^{d}n]a-na-a 11 šal-šú šá 2 U_4[Lieferung von Gerste; neubabyl. hellbraun, Rs. mit schwarzen Flecken 3,2 x 4,6 cm	"		Freydank, s.v., Taf. 88,3; 89,2; Nr. 140
16641		Bruchstück Linke obere Tafelecke, Vs. 4 Z., Rs. 4 Z., Rd. 4 Z. Vs. 1 ŠE.BAR maš-šar-tḫi šá ... Lieferung von Gerste; neubabyl. hellbraun 2,7 x 2,3 cm	"		Freydank, s.v., Taf. 87,4; 87,5; 87,6; Nr. 141

NR.	STANDORT	GEGENSTAND	ART DER ERWERBUNG	AKTENNUMMER	BEMERKUNGEN
16642		Bruchstück Vs. 7 Z., Rs. nicht erhalten Vs. 3' ^{md}I]N.NIN-MU-URÙ GIŠ-ú 3 6-šú L[Á šá ½ U_4 Lieferung von Gerste; neubabyl. hellbraun mit grauen Stellen 4,1 × 3,2 cm	Warka-Grabung 1928/29		Freydank, Wirtschaftstexte, Taf. 71,4; Nr. 142
16643		Bruchstück Linke untere Tafelecke, Vs. 8 Z., Rd. 2 Z., Rs. 8 Z. Vs. 8' ITU.DIR.ŠE.KIN.KUD IGI [^{d} .. Lieferung von Gerste; neubabyl. hellbraun 3,3 × 3,1 cm	"		Freydank, s.o., Taf. 89,3; 89,4; 89,5; Nr. 143
16644		Bruchstück Linke Tafelhälfte, Vs. 13 Z., Rs. 10 Z. Vs. 8' ITU.DU$_6$ IGI ^{d}GAŠAN šá SAG 5 4-u šá 1 ½ U_4 šá ^{m}x[Lieferung von Gerste; neubabyl. hellbraun mit schwarzen Flecken 5,6 × 4,9 cm	"		Freydank, s.o., Taf. 91,2; 92,1; Nr. 144
16645		Bruchstück Obere Tafelhälfte nahe d. ob. Rd., Vs. 6 Z., Rs. 2 Z. Vs. 4']x ^{md}NÀ-ŠEŠ.HEŠ-MU GIŠ 76 ½ šá 13 ½ U_4 ^{md}⌜NÀ-M⌝[U Lieferung von Gerste; neubabyl. hellbraun 2,8 × 9,0 cm	"		Freydank, s.o., Taf. 91,3; 92,2; Nr. 146
16646		Bruchstück Linke untere Tafelecke, Vs. 8 Z., Rs. 7 Z. Vs. 4' [ITU.AB IGI ^{d}GAŠAN]⌜ᵛ⌝ šá SAG 5 ½ šá 5 ½ u_4-mu šá ^{md}AMAR.UTU-SU ^{m}[Lieferung von Naturalien; neubabyl. hellbraun mit schwarzen Stellen 6,5 × 3,7 cm	"		Freydank, s.o., Taf. 93,1; 93,2; Nr. 147
16647		Bruchstück 11 Z., eine Seite nicht erhalten 5' ^{m}]⌜ba⌝-la-ṭu ^{md}AMAR.UTU-MU-MU GIŠ 2⌜½ šá⌝ 2 ½⌜U_4 šá⌝ ^{m}si-lim-^{d}[Lieferung von Naturalien; neubabyl. hellbraun 7,7 × 6,2 cm	"		Freydank, s.o., Taf. 92,3; Nr. 148
16648		Bruchstück Vs. 8 Z., Rs. 8 Z., unterer Tafelrand Vs. 7' [ITU.X IGI ^{d}URÙ-E]NIM-su 5 šá 5 U_4 šá ^{m}ba-l[a-ṭu Lieferung von Naturalien; neubabyl. hellbraun mit grauen Flecken 5,8 × 5,7 cm	"		Freydank, s.o., Taf. 90,2; 91,1; Nr. 149

NR.	STAND-ORT	GEGENSTAND	ART DER ERWERBUNG	AKTENNUMMER	BEMERKUNGEN
16649		Bruchstück Vs. 9 Z., bis auf wenige Zeichen abgebrochen, Rs. 6 Z. Rs. 3']IGI ^{d}URÙ-ENIM-^{m}TIN-^{ki} 1 šá U_4 15.KÁM ^{m}ba.mi.šá A $^{m d}$NÀ-PAB[Lieferung von Naturalien; neubabyl. hellbraun, Rs. weißlich 9,0 x 7,1 cm	Warka-Grabung 1928/29		Fd.-Nr. 3938.^{t} Freydank, Wirtschaftstexte, Taf. 93,3; 94,1; Nr. 150
16650		Bruchstück Vs. nicht erhalten, Rs. rechte untere Tafelecke, 8 Z. Rs. 5']TU.SIG$_4$ IGI ^{d}GAŠAN šá SAG šá $^{m d}$U.GUR-PAB Lieferung von Naturalien; neubabyl. weißlich 6,1 x 4,3 cm	"		Freydank, a.a.O., Taf. 94,2; Nr. 151
16651		Bruchstück Vs. 7 Z., Rs. nicht erhalten, weil eine Zeile bis z. ob. Rd. abgebrochen Vs. 2']-[KAL] 3⅔ 2-ta ŠU^{II}.HEŠ šá 7 U_4 šá ^{r}m$^{?}$[Lieferung von Gerste$^{?}$; neubabyl. hellbraun 5,6 x 3,6 cm	"		o. Nr. Freydank, a.a.O., Taf. 79,3; Nr. 152
16652		Bruchstück Linkes oberes Viertel der Tafel, Vs. 15 Z., Oberfläche z. T. abgebrochen, Rs. soweit unbeschrieben Vs. 12' [ITU.A]$^{?}$B IGI ^{d}na-na-a 28 (?) šá$^{?}$ 3 U_4 ^{m}zi-mil-lu ^{m}[Lieferung von Naturalien; neubabyl. hellbraun mit grauen Flecken 12,7 x 7,3 cm	"		Freydank, a.a.O., Taf. 95,1; Nr. 153
16653		Bruchstück Linker Rd., Vs. 8 Z., Rs. nicht erhalten Vs. 2 [ITU.BÁR]$^{?}$IGI$^{?}$ ^{d}GAŠAN šá UNUG.KI x[ ]x zu [Lieferung von Naturalien; neubabyl. hellbraun 5,3 x 3,1 cm	"		Freydank, a.a.O., Taf. 94,3; Nr. 154
16654		Bruchstück Linker Rd., 5 Z., Anfänge abgebrochen, eine Seite nicht erhalten 3' [IT]U$^{?}$.IZI IGI ^{d}GAŠAN šá SAG 3 x x x[Lieferung von Naturalien; neubabyl. hellbraun 5,4 x 3,2 cm	"		Freydank, a.a.O., Taf. 77,3; Nr. 155
16655		Bruchstück Linker Rd., Vs. 9 Z., Rs. 10 Z., untere Tafelecke Rs. 2' ITU.APIN IGI ^{d}GAŠAN šá SAG 45 [Lieferung von Naturalien; neubabyl. hellbraun 3,8 x 4,2 cm	"		Freydank, a.a.O., Taf. 96,1; 96,2; Nr. 156

NR.	STAND-ORT	GEGENSTAND	ART DER ERWERBUNG	AKTENNUMMER	BEMERKUNGEN
16656		Bruchstück Linke obere Tafelecke, Vs. 10 Z., Rs. 12 Z etwa Vs. 1 ŠE.BAR maš-šar-tum ... Lieferung von Gerste; neubabyl. weißlich bis hellbraun mit grauen Flecken 3,3 × 4,0 cm	Warka-Grabung 1928/29		Freydank, Wirtschaftstexte, Taf. 96,3; 96,4; Nr. 157
16657		Bruchstück (gejoint) I. Kol. 18 Z., II. Kol. 20 Z., eine Seite nicht erhalten II: 11′ 1 me 80 ITU.BÁR ^{d}na-na-a Liste über Opferlieferungen; neubabyl. hellbraun mit grauen Stellen 7,5 × 8,0 cm	"		Freydank, s.o., Taf. 97,1; Nr. 158
16658		Bruchstück 8 Z.+?, eine Seite nicht erhalten a) 3′ ITU.AB 1(G)1 ^{d}na-na-a Liste über Opferlieferungen; neubabyl. hellbraun 5,9 × 4,4 cm	"		Freydank, s.o., Taf. 97,2; Nr. 159
16659		Bruchstück Untere? Rd., Vs.? 8+2 Z., Rs.? 8+6 Z. Vs.? a) 1] 1(G)1 [^{d}UDU.]IDIM.MEŠ Liste über Opferlieferungen; neubabyl. hellbraun/grau 5,1 × 3,0 cm	"		Freydank, s.o., Taf. 98,1; 98,2; Nr. 160
16660		Bruchstück Rechte Rd., Vs. 10 Z., Rs. 1 Z. Vs. 3′] [1] 1(G)1 É ^{d}AMAR.UTU Rs. 1′ 6 Liste über Opferlieferungen; neubabyl. hellbraun mit schwarzen Flecken 3,9 × 4,5 cm	"		Freydank, s.o., Taf. 96,5; 96,6; Nr. 161
16661		Bruchstück 11 Z., eine Seite abgebrochen 6′] [1] 1(G)1 ^{d}URU-E[NIM-m] Liste über Opferlieferungen; neubabyl. schwarz bis hellbraun 2,9 × 3,1 cm	"		Freydank, s.o., Taf. 95,2; Nr. 162
16662		Bruchstück Rechte? untere Tafelecke, Vs.? 3 Z., Rs.? 5 Z. Vs.? 3′] 1(G)1 BÁR ^{d}UTU Liste über Opferlieferungen; neubabyl. hellbraun mit grauen Flecken	"		Freydank, s.o., Taf. 98,3; 98,4; Nr. 163

NR.	STANDORT	GEGENSTAND	ART DER ERWERBUNG	AKTENNUMMER	BEMERKUNGEN
16663		Bruchstück Vs. 14 Z., Rs. 9 Z. Vs. 2' x]+4 SÁ.DUG$_4$ 4 ḫi-it-pi 8 MUŠEN? x[Liste über Opferlieferungen; neubabyl.-achämen. hell- bis rotbraun 4,3 x 8,1 cm	Warka-Grabung 1928/29		Rost-Freydank, VS NF IV, '78, Nr. 110
16664		Bruchstück 8 Z., eine Seite abgebrochen 6']4 <PI> 2 BÁN 4 SÌLA ŠE.BAR ⌜KI.M⌝[IN Lieferung von Emmer und Gerste; neubabyl.-achämen. hellbraun 3,1 x 4,7 cm	"		Rost-Freydank, VS NF IV, '78, Nr. 97
16665		Bruchstück 10 Z., eine Seite abgebrochen, rechter Rd. 5']ina KÙ.BABBAR šá LÚ.za-zak.ku 1 <PI> 4 BÁN ŠUG.ḪI.A Lieferung von Naturalien; neubabyl.-achämen. hellbraun 4,3 x 3,8 cm	" "		Rost-Freydank, VS NF IV, '78, Nr. 98 Cohen, Cultic Calendars, S. 323
16666		Bruchstück Tafelmitte u. rechte obere Ecke, Vs. 19 Z., Rs. 12 Z. Vs. 7 gi]-nu-ú u pap-pa-su šá LÚ.BAPPIR-ú-tu šá MU.AN.NA Opferlieferungen; neubabyl., Nabu-na'id hellbraun 6,4 x 7,8 cm			Rost-Freydank, VS NF IV, '78, Nr. 99
16667		Bruchstück 9 Z., eine Seite nicht erhalten 3']x x IGI ^{d}na-na-[a Opferlieferungen; neubabyl. hellbraun 3,3 x 4,6 cm	"		Rost-Freydank, VS NF IV, '78, Nr. 100
16668		Bruchstück 8 Z., eine Seite nicht erhalten 4']$^{\ulcorner m}$ḫa-aḫ-ḫu-ru ITU.SIG$_4$ U$_4$.8.KÁM 1 BÁN x[Wirtschaftstext; neubabyl.-achämen. weißlich 6,1 x 3,5 cm	"		Rost-Freydank, VS NF IV, '78, Nr. 103
16669		Bruchstück Oberer Rd., Vs. 5 Z., Rs. 3 Z. Vs. 1 gi-nu]-ú u gu-qu-ú šá É ⌜d⌝[Opferlieferungen; neubabyl.-achämen. hellbraun 3,7 x 2,4 cm	"		Fd.-Nr. 3394.^{m} Rost-Freydank, VS NF IV, '78, Nr. 102

NR.	STAND-ORT	GEGENSTAND	ART DER ERWERBUNG	AKTENNUMMER	BEMERKUNGEN
16670		Bruchstück 9 Z., eine Seite abgebrochen 2']⌜ina⌝ lib-bi 26 šal-šú x[Lieferung von Naturalien; neubabyl. hellbraun 4,8 x 3,6 cm	Warka-Grabung 1928/29		Rost-Freydank, VS NF IV, '78, Nr. 101
16671		Bruchstück 8 Z., eine Seite nicht erhalten 3']IGI ^{d}KI.MIN šá ^{m}GIN-NUMUN x[Opferlieferungen; neubabyl. weißlich 5,9 x 3,2 cm	"		Rost-Freydank, VS NF IV, '78, Nr. 112
16672		Bruchstück 10 Z., eine Seite nicht erhalten 5']9 GUR ^{md}NÀ-GIN-A A[Lieferung von Naturalien; neubabyl.-achämen. hellbraun mit schwarzen Flecken 3,1 x 4,2 cm	"		Rost-Freydank, VS NF IV, '78, Nr. 104
16673		Bruchstück einer etwa 3-kolumnigen Tafel Rechte untere Ecke, Vs. II 15 Z., III 18 Z., Rs. IV 19 Z., V 18 Z. Vs. III:12' PAB 26 LÚ.BAḪÁR šá É.AN.NA Liste von Handwerkern aus É.AN.NA; neubabyl.-achämen. hellbraun mit grauen Flecken 8,3 x 9,2 cm	"		Rost-Freydank, VS NF IV, '78, Nr. 121 Daudamajev, OLZ 77/1982, 355 f., Sp. 356
16674		Bruchstück (gejoint) Rechter Rd. mit oberer Ecke, Vs. 13 Z., Rs. 12 Z. Rs. 11' DUB].SAR É.AN.NA Wirtschaftstext; neubabyl.-achämen. weißlich bis hellbraun 3,1 x 7,0 cm	"		oberes Bruchstück Fd.-Nr. 3385.8 unteres " Fd.-Nr. 2932^{n} Rost-Freydank, VS NF IV, '78, Nr. 122 Daudamajev, OLZ, 77/1982, Sp. 356
16675		Bruchstück Linkes oberes Viertel der Tafel, Vs. 16 Z., Rs. 11 Z. Vs. 1 ma-la man$_{x}^{?}$-za-al-tum šá ^{m}gu-za-nu A-šú šá .. Urkunde betr. die Dienstschicht des Guzanu; achämen. (Kyros), UNUG.KI 9. Tag, Schalt-Ululu weißlich bis rotbraun, Rs. mit schwarzen Flecken 6,2 x 7,8 cm	"		Rost-Freydank, VS NF IV, '78, Nr. 126 Deller-Mayer, Or 58, 1989, S. 281
16676		Bruchstück 10 Z., eine Seite nicht erhalten 3' G]UR gu-uq-gu-ú $^{m\,d}$UTU-NUMUN-BA-šá[Opferlieferungen; neubabyl.-achämen. hellbraun mit grauen Flecken 5,3 x 7,3 cm	"		Rost-Freydank, VS NF IV, '78, Nr. 106

NR.	STANDORT	GEGENSTAND	ART DER ERWERBUNG	AKTENNUMMER	BEMERKUNGEN
16677		Bruchstück 7 Z., eine Seite nicht erhalten 4']x-su KÙ.BABBAR ki-i ú-ba-at-ti-iq a-na LÚ.ERÍN.MEŠ ad-[Wirtschaftstext; neubabyl.-achämen. weißlich bis hellbraun 7,1 x 2,9 cm	Warka-Grabung 1928/29		Fd.-Nr. 3931.s Rost-Freydank, VS NF IV, '78, Nr. 130
16678		Bruchstück (gejoint) Linke Tafelhälfte, etwa 2-kolumnig, Vs. I 14 Z., II 11 Z., III Spuren von Zeilenanfängen, IV 14 Z. Vs. I: 7' kji-is-sa-tum šá 1 me 70 UDU.MÉŠ Liste über Futtergerste und -weizen; neubabyl.-achämen. braun 7,2 x 8,2 cm	"		Rost-Freydank, VS NF IV, '78, Nr. 131
16679		Bruchstück 13 Z., eine Seite nicht erhalten 8']6 GUR 2 <PI> 4 BÁN ^{md}NÀ-DÙ-ŠEŠ[Wirtschaftstext; neubabyl.-achämen. hellbraun bis grau 3,6 x 4,9 cm	"		Rost-Freydank, VS NF IV, '78, Nr. 111
16680		Bruchstück Vs. 4 Z., zur Hälfte unbeschrieben, eine Seite nicht erhalten 4']5 GUR 3 <PI> 2 BÁN ŠE.BAR ù ZÚ.⌜UM.MA⌝[Wirtschaftstext; neubabyl.-achämen. hellbraun 5,0 x 6,9 cm	"		Fd.-Nr. 3385.d Rost-Freydank, VS NF IV, '78, Nr. 107
16681		Bruchstück Linker Rd., Vs. 15 Z., Rs. 12 Z. Vs. 10' šá a-na maš-šar-tum ina KÁ.GAL na-ad-na [Lieferungen von Datteln, Emmer, Gerste und Sesam; neubabyl.-achämen. hellbraun/grau 6,2 x 8,2 cm	"		Rost-Freydank, VS NF IV, '78, Nr. 133
16682		Bruchstück 7 Z., Oberfläche teilw. abgebröckelt, eine Seite nicht erhalten 4']⌜d⌝GAŠAN šá SAG i-qar-ru-ub lib-bu-ú É.KUR x x[Wirtschaftstext; neubabyl.-achämen. hellbraun/grau 5,9 x 2,5 cm	"		Rost-Freydank, VS NF IV, '78, Nr. 113
16683		Bruchstück 10 Z., eine Seite nicht erhalten 8']⌜m⌝ri-mut LÚ.te-ma-a x[Wirtschaftstext; neubabyl., Nabu-kudurri-uṣur, 15. J. weißlich 2,9 x 3,6 cm	"		Rost-Freydank, VS NF IV, '78, Nr. 108 Daudamajev, OLZ 77/1982, 355 f., Sp. 355 f.

NR.	STANDORT	GEGENSTAND	ART DER ERWERBUNG	AKTENNUMMER	BEMERKUNGEN
16684		Bruchstück 14 Z., eine Seite nicht erhalten 7']x x ˹šá˺ LÚ.GAL RIG$_7$ LÚ.ERÍN.MEŠ-šú LÚ.um-man-nu[Wirtschaftstext; neubabyl.-achämen. braun mit schwarzen Flecken 5,4 × 6,1 cm	Warka-Grabung 1928/29		Fd.-Nr. 3923.a Rost-Friedrich, VS NF IV, '78, Nr. 129
16685		Bruchstück 15 Z., eine Seite nicht erhalten 6']˹U$_4$˺.ÈŠ.ÈŠ šá ITU.DIR.ŠE.KÍN.KUD˺ x[Opferlieferungen; neubabyl.-achämen. hellbraun 5,2 × 6,5 cm	"		Rost-Friedrich, VS NF IV, '78, Nr. 105
16686		Bruchstück Rechter Rd., Vs. 10 Z., Rs. 4 Z. Vs. 5' ˹x˺]˹di˺ EN-da-a-nu Wirtschaftstext; neubabyl.-achämen. weißlich 2,2 × 6,8 cm	"		Fd.-Nr. 4604.5 Rost-Friedrich, VS NF IV, '78, Nr. 123
16687		Bruchstück Oberer Rd., linke Tafelhälfte, Vs. 11 Z. Vs. 2 ᵈGAŠAN šá UNU]G.KI ᵈna-na-a u ᵈGAŠAN šá SAG[Wirtschaftstext betr. Gegenstände des Kunsthandwerkes; neubabyl.-achämen. hellbraun mit grauen Stellen 4,1 × 3,8 cm	"		Rost-Friedrich, VS NF IV, '78, Nr. 127
16688		Bruchstück Vs. 11 Z., Rs. 11 Z. Vs. 4']GUŠKIN ina gú-ḫal-šu GUŠKIN ˹ša˺-bit[Vs. 6' ... ultu ka-an-ni Wirtschaftstext betr. Gegenstände des Goldschmiedehandwerkes; neubabyl.-achämen. hellbraun mit grauen Flecken 5,9 × 5,1 cm	"		Rost-Friedrich, VS NF IV, '78, Nr. 128
16689		Bruchstück Vs. 8 Z., oberer Rd., Rs., soweit erhalten, unbeschrieben Vs. 3]x LÚ.ia-ri-še-e[Wirtschaftstext; achämen. hellbraun 3,0 × 3,2 cm	"		Rost-Friedrich, VS NF IV, '78, Nr. 135
16690		Bruchstück Oberer Rd., linke Ecke abgebrochen, Vs. 9 Z., Rs. 7 Z. Vs. 1]x mir-ti šá LÚ.MU.MEŠ šá 6 ITU.MEŠ šá TA ITU.ŠU a-di ITU.GAN Wirtschaftstext; neubabyl., Nabu-kudurri-usur, 26. Jahr, ? Monat, 18. Tag. hellbraun 8,7 × 3,6 cm	"		Rost-Friedrich, VS NF IV, '78, Nr. 134

NR.	STANDORT	GEGENSTAND	ART DER ERWERBUNG	AKTENNUMMER	BEMERKUNGEN
16691		Bruchstück Vs. 12 Z., Rs. 5 Z. Vs. 3']x ka-si-i̯á a-na ki-is-[sa-tum; Vs. 6' ... KUR.ḫi-il-[, 7' ... KUR.tu-?-im, 8' ... KUR.ar-na-ḫa? Wirtschaftstext; neubabyl.-achämen. hellbraun/grau/weißlich 5,0 x 6,4 cm	Warka-Grabung 1928/29		Rost-Freydank, VS NF IV, '78, Nr. 138
16692		Bruchstück Vs.? 8 Z., rechter Rd., Rs.? 8 Z. Vs.? 4' šá UGU GIŠ.NÁ šá ᵈGAŠAN šá SAG Wirtschaftstext betr. wollene Gewebe; neubabyl.-achämen. hellbraun bis weißlich mit schwarzen Flecken 5,2 x 4,7 cm	"		Fd.-Nr. 3339.g Rost-Freydank, VS NF IV, '78, Nr. 136
16693		Bruchstück Vs. 10 Z., Anfänge abgebrochen, Rs. nicht erhalten Vs. 4' U4].x.⌜KÁM⌝ URÚ ù A.LÍL šá x[Kultischer? Text; neubabyl.-achämen. hellbraun mit grauen Stellen 4,4 x 4,3 cm	"		Fd.-Nr. 3380.p
16694		Bruchstück Oberer Rd., Vs. 6 Z., Rs. unbeschrieben Vs. 2]x GUR 1 <PI> 1 BÁN 3 SÌLA ŠE.BAR x[Wirtschaftstext; neubabyl.-achämen. hellbraun mit grauen Stellen 4,6 x 3,7 cm	"		Rost-Freydank, VS NF IV, '78, Nr. 137
16695		Bruchstück Vs.? 9 Z., Rd. 3 Z., Rs.? 2 Z. Vs.? 5' ki]-is-sa-ti šá GUD.MÉŠ id-[Wirtschaftstext; neubabyl.-achämen. weißlich bis hellbraun mit grauen Stellen 3,8 x 3,9 cm	"		Fd.-Nr. 3381.t Rost-Freydank, VS NF IV, '78, Nr. 139
16696		Bruchstück Vs.? 12 Z., Rs.? 5 Z., rechter Rd. Rs.? 2' md n]a⌝-na-a-TIN-iṭ Wirtschaftstext; neubabyl.-achämen. hellbraun 2,6 x 6,4 cm	"		Fd.-Nr. 4605.a Rost-Freydank, VS NF IV, '78, Nr. 125
16697		Bruchstück Vs. 6 Z., Rs., soweit erhalten, unbeschrieben Vs. 2'] GUR 1 <PI> 4 BÁN ⌜ZÚ.LUM⌝.MA a-na 1 ⌜me⌝ x[Wirtschaftstext; neubabyl.-achämen. hellbraun 5,6 x 3,9 cm	"		Rost-Freydank, VS NF IV, '78, Nr. 140

NR.	STANDORT	GEGENSTAND	ART DER ERWERBUNG	AKTENNUMMER	BEMERKUNGEN
16698		Bruchstück Rechte obere Ecke, Vs. 5 Z., Rs. 8 Z. Vs. 2 gi-ni-e ^{d}iš-tar UNUG.KI 2 <BÁN> (?) ana NÍG.GA ina li[b-bi (?) Wirtschaftstext; neubabyl.-achämen. weißlich bis hellbraun 6,1 x 3,1 cm	Warka-Grabung 1928/29		Rost-Freydank, VS NF IV, '78, Nr. 114
16699		Bruchstück Rechte obere ? Tafelecke, Vs. ? 8 Z., Rs. ? 5 Z. Vs. ? 1 ^{m}d[ja]-na-a-MU LÚ.ŠU.KU$_6$ Wirtschaftstext; neubabyl.-achämen. hellbraun 3,8 x 2,8 cm	"		Fd.-Nr. 3931.P Rost-Freydank, VS NF IV, '78, Nr. 142
16700		Bruchstück Rechter Rd., 12 Z., eine Seite nicht erhalten 4']⌜DUMU⌝-šú šá ^{m}⌜ri⌝-mu-tú Wirtschaftstext; neubabyl.-achämen. hellbraun/grau 4,2 x 7,2 cm	"		Fd.-Nr. 3400.S Rost-Freydank, VS NF IV, '78, Nr. 143
16701		Bruchstück Rechter Rd. bis zur unteren Ecke, Vs. 13 Z., Rs. 17 Z. Vs. 4' ^{m}]⌜d⌝na-na-a-MU Wirtschaftstext; neubabyl.-achämen. weißlich 4,0 x 7,0 cm	"		Fd.-Nr. 3931.g Rost-Freydank, VS NF IV, '78, Nr. 124
16702		Bruchstück 5 Z., eine Seite abgebrochen 4'] il-ti-qí x[Wirtschaftstext ?; neubabyl.-achämen. hellbraun 4,9 x 4,4 cm	"		Fd.-Nr. ..93..? Rost-Freydank, VS NF IV, '78, Nr. 141
16703		Bruchstück Oberer Rd. mit rechter Ecke, Vs. 4 ? Z., Rs. soweit unbeschrieben mit unterem Ende von 2 senkrechten Strichen Vs. 1]x x⌜DINGIR ? dan⌝-nu NÍG.GA ⌜d⌝[GAŠA]N šá UNU⌜G.KI u ^{d}na-⌜na-a⌝[Wirtschaftstext; neubabyl.-achämen. hellbraun/grau 9,0 x 3,1 cm	"		Fd.-Nr. 3915^{v} Rost-Freydank, VS NF IV, '78, Nr. 145
16704		Bruchstück 6 Z., eine Seite nicht erhalten 3']x GAL ka-a-ri la[Wirtschaftstext; neubabyl.-achämen. hellbraun/grau 4,7 x 4,8 cm	"		Rost-Freydank, VS NF IV, '78, Nr. 144

NR.	STAND-ORT	GEGENSTAND	ART DER ERWERBUNG	AKTENNUMMER	BEMERKUNGEN
16705		Bruchstück Rechter Rd., Vs. ? 4 Z., Rs. ? 9 Z. Vs. 4']$^{\lceil \text{ni}\rceil\text{d}}$EN-DÙ-uš ina IGI ^{md}NÀ-MU-KÁM Wirtschaftstext; neubabyl.-achämen. hellbraun bis weißlich mit grauen Stellen 2,9 × 4,1 cm	Warka-Grabung 1928/29		o. Nr. Rost-Freydank, VS NF IV, '78, Nr. 146
16706		Bruchstück Vs. 10 Z., Rs. nicht erhalten Vs. 2']$^{\lceil \text{d}\rceil}$ú-mu-a-mat-an šá x[Urkunde betr. Grundbesitz; neubabyl.-achämen. hellbraun 4,1 × 4,5 cm	"		Rost-Freydank, VS NF IV, '78, Nr. 132
16707		Bruchstück Rechte Hälfte einer 2-kolumnigen Tafel, Vs. I nicht erhalten, II 21 Z., Rs. III 19 Z., IV nicht erhalten Vs. II 10'[ ] 1 GUN 23 MA.NA ⅓ GÍN SÍG.UDx ina IGI mxxx Liste über Kleinvieh, Wolle, Häute und Mietzins bzw. Lohn; neubabyl.-achämen. hellbraun, Rs. mit grauen Flecken 8,5 × 9,5 cm	"		Rost-Freydank, VS NF IV, '78, Nr. 115
16708		Bruchstück 11 Z., eine Seite nicht erhalten 3']2 me 46 MU.9.KÁM am-na Text betr. Viehwirtschaft; neubabyl.-achämen. weißlich mit grauen Flecken 5,8 × 4,6 cm	"		Fd.-Nr. 3930.a Rost-Freydank, VS NF IV, '78, Nr. 119
16709		Bruchstück Kol. I' 9 Z., II' 7 Z., eine Seite nicht erhalten I' 4']PAB-ma 1 me 25 KUŠ.MEŠ Text betr. Viehwirtschaft; neubabyl. (Nabû-kudurri-uṣur) hellbraun mit grauen Flecken 4,7 × 3,0 cm	"		Fd.-Nr. 4602.a Rost-Freydank, VS NF IV, '78, Nr. 117
16710		Bruchstück 20 Z., eine Seite nicht erhalten 9']me 5 si-e-nu 2 GUN 22½ MA.[NA] Text betr. Viehwirtschaft; neubabyl.-achämen. hellbraun/grau 7,6 × 7,0 cm	"		Rost-Freydank, VS NF IV, '78, Nr. 116
16711		Bruchstück 8 Z., eine Seite nicht erhalten 5' x]+1 me 1 ŠU ana MU.2.KÁM 5 x[Text betr. Viehwirtschaft; neubabyl.-achämen. hellbraun/grau 4,3 × 3,8 cm	"		Rost-Freydank, VS NF IV, '78, Nr. 109

NR.	STAND-ORT	GEGENSTAND	ART DER ERWERBUNG	AKTENNUMMER	BEMERKUNGEN
16712		Bruchstück Vs.? nicht erhalten, Rs.? 3 Z. unbeschrieben, 11 Z. Rs.? 7' UDU k]a-lum 4 MÁŠ.GAL x[Text betr. Viehwirtschaft; neubabyl.-achämen. hellbraun 3,2 x 5,6 cm	Warka-Grabung 1928/29		Rost-Freydank, VS NF IV, '78, Nr. 118
16713		Bruchstück Vs. I 14 Z., II 13 Z., Rs. III 17 Z., IV unbeschrieben Vs. I 4' U]Z.TUR šá ^{md}na-na-a-MU ù ^{m}lu-ṣa-ana-ZALÁG Liste von Geflügel; achämen. (etwa: Kyros, 8. Jahr) vgl. Rs. III: 7' hellbraun mit grauen Stellen 12,1 x 8,2 cm	"		Rost-Freydank, VS NF IV, '78, Nr. 120
16714		Bruchstück Vs. 10 Z., Mitte bis zum rechten Rand, Rs. abgebrochen, Spuren einer Z. auf dem Rd. Vs. 2']x a-na ^{m}ni-din-tum-^{d}EN LÚ.šà-tam É.AN.NA Tempelurkunde; neubabyl.-achämen. hellbraun 6,6 x 5,0 cm	"		Rost-Freydank, VS NF IV, '78, Nr. 96
16715		Brief Vs. 11 Z., Rs. 10 Z., linke untere Ecke abgebrochen Vs. 1 IM ^{m}ta-li-mu 2) a-na ^{m}MU-GIN 3) EN-i̯á ... betr. Gerste, Datteln und Bier; neubabyl.-achämen. hellbraun 3,0 x 5,2 cm	"		
16716		Brief Vs. 12 Z., Rd. 1 Z., Rs. 7 Z. Vs. 1 IM ^{md}NÀ-MU-MU 2) u ^{md}NÀ-LUGAL-URÙ 3) a-na ^{md}NÀ-LUGAL-URÙ betr. Vögel und Wolle; neubabyl.-achämen. hellbraun 2,2 x 4,6 cm	"		Fd.-Nr. 3934 v
16717		Brief Vs. 11 Z., Rd. 2 Z., Rs. 13 Z., lk. Rd. 2 Z. Vs. 1 [I]M ^{md}NÀ-GIN-IBILA 2) a-na ^{m}EN-KAR-^{d}NÀ 3) u ^{md}KUR.GAL-LUGAL-URÙ betr. u. a. Brot und Stroh; neubabyl.-achämen. hellbraun mit grauen Stellen 2,8 x 5,6 cm	"		Fd.-Nr. 3933 r
16718		Brief (Querformat) Vs. 8 Z., Rs. unbeschrieben, gesiegelt; linke untere Tafelecke abgebrochen Vs. 1 IM ^{m}su-qa-a-a a-na ^{m}[illegible]-dan-nu betr. Datteln der maššartu; neubabyl.-achämen. hellbraun 5,3 x 3,9 cm	"		Fd.-Nr. 3933 ?

NR.	STAND-ORT	GEGENSTAND	ART DER ERWERBUNG	AKTENNUMMER	BEMERKUNGEN
16719		Bruchstück Obere Rd., Vs. 8 Z., Rs. soweit erhalten unbeschrieben Vs. 4]x NÍG.GA d GAŠAN ša UNUG.ᵏⁱ[Wirtschaftstext; neubabyl.-archäm. hellbraun 3,7 x 3,5 cm	Warka. Grabung 1928/29		
16720	ausgestellt R5/Rund-vi. 2	Archaische Tontafel, vollständig Einseitig beschrieben 6,7 x 5,8 cm	Warka W 15920 A2		W. 3476, 3477 ATU6
16721		Archaische Tontafel, vollständig Einseitig beschrieben 9,5 x 6,4 cm	Warka W 11040		VAN 11958 u.a) Katalog Frühe Schrift, Nr. 6.9 ATU6
16722		Archaische Tontafel, vollständig Beidseitig beschrieben 4,4 x 3,8 cm	Warka W 14851 i		W 2961, 2968 Vaiman, tPO Beiheft 19, 1982, S 33, 38 ATU6
16723	ausgestellt R5/Rund-vi. 1	Archaische Tontafel, fast vollständig Einseitig beschrieben 6,7 x 4,5 cm	Warka W: o. Nr.		ATU6
16724		Archaische Tontafel, fast vollständig Einseitig beschrieben 8,4 x 7,8 cm	Warka W 15897 ai		ATU6
16725		Archaische Tontafel, fast vollständig Beidseitig beschrieben 5,8 x 5,0 cm	Warka W 14111 r		ATU6

NR.	STAND-ORT	GEGENSTAND	ART DER ERWERBUNG	AKTENNUMMER	BEMERKUNGEN
16726		Archaische Tontafel, vollständig Einseitig beschrieben, Rs. Ritzungen 6,8 x 4,4 cm	Warka W 14110 a		ATU6
16727		Archaische Tontafel, vollständig Einseitig beschrieben 7,3 x 4,5 cm	Warka W 15194 b		ATU6
16728		Archaische Tontafel, 1 Ecke fehlt Einseitig beschrieben 8,5 x 5,8 cm	Warka W 14353		W 2533 ATU6
16729		Archaische Tontafel, vollständig, kl. Stück ausgebrochen Beidseitig beschrieben 6,0 x 4,0 cm	Warka W 12017		W 2238, 2240 ATU6
16730		Archaische Tontafel, fast vollständig Beidseitig beschrieben 5,5 x 4,7 cm	Warka W 14637		ATU6
16731		Archaische Tontafel, fast vollständig, beschädigt Beidseitig beschrieben 6,9 x 4,4 cm	Warka W 15920 A 4		
16732		Archaische Tontafel, beschädigt Einseitig beschrieben 8,0 x 5,1 cm	Warka W 14321 a		ATU6

NR.	STAND-ORT	GEGENSTAND	ART DER ERWERBUNG	AKTENNUMMER	BEMERKUNGEN
16733		Archaische Tontafel, vollständig Beidseitig Ritzungen 7,0 x 5,7 cm	Warka W 16603 aq		
16734		Archaische Tontafel, fast vollständig, beschädigt Beidseitig beschrieben 6,7 x 5,4 cm	Warka W 14328		ATU6
16735		Archaische Tontafel, beschädigt Einseitig beschrieben 8,5 x 8,0 cm	Warka W 13946a		ATU6
16736		Archaische Tontafel, vollständig, beschädigt Beidseitig beschrieben 8,1 x 8,6 cm	Warka W 10736 (?)		ATU6
16737		Archaische Tontafel, Fragment Beidseitig beschrieben 9,5 x 8,5 cm	Warka W 10585		Szarzyńska, AOF 15, 1988, S. 230 ATU6
16738		Archaische Tontafel, fast vollständig, beschädigt Einseitig beschrieben 5,5 x 3,7 cm	Warka o.Nr.		ATU6
16739		Archaische Tontafel, Fragment Beidseitig beschrieben 6,5 x 3,8 cm	Warka W 14731		ATU6

NR.	STAND-ORT	GEGENSTAND	ART DER ERWERBUNG	AKTENNUMMER	BEMERKUNGEN
16740		Archaische Tontafel, fast vollständig Einseitig beschrieben 5,9 x 4,6 cm	Waka W 15897 c26?		ATU6
16741		Archaische Tontafel, rund, vollständig Einseitig beschrieben 4,9 x 4,5 cm	Waka W 13982		VAN 12020; VAM F 6.11 Katalog Früke Schrift, Nr. 15.4
16742		Archaische Tontafel, vollständig, Rs. abgebröckelt 5,3 x 3,4 cm	Waka W 16881		ATU6
16743		Archaische Tontafel, vollständig Beidseitig beschrieben 6,8 x 3,5 cm	Waka W 15897 c21		ATU6
16744		Archaische Tontafel, vollständig Einseitig beschrieben 5,7 x 3,6 cm	Waka W 15897 c8		ATU6
16745	ausgestellt R5/Pult-vi. 2	Archaische Tontafel, vollständig Einseitig beschrieben 5,4 x 4,0 cm	Waka W 16632		VAN 9782 Katalog Göttingen, 1975, tab. 253 ATU6
16746		Archaische Tontafel, fast vollständig Einseitig beschrieben 5,1 x 4,0 cm	Waka W 12122		ATU6

NR.	STANDORT	GEGENSTAND	ART DER ERWERBUNG	AKTENNUMMER	BEMERKUNGEN
16747		Archaische Tontafel, vollständig, leicht beschädigt Einseitig beschrieben 5,5 x 4,0 cm			VAN 11963 u.a) Warka Katalog Frühe Schrift, Nr. 18.6 ATU6 W 10967 a
16748		Archaische Tontafel, vollständig Einseitig beschrieben 6,5 x 5,0 cm			ATU6 Warka W 10993
16749	ausgestellt RS/Pult-Nr. 1	Archaische Tontafel, vollständig, durchbohrt Einseitig gezeichnet 2,7 x 2,0 cm			ATU6 Warka W 15658
16750	ausgestellt RS/Pult-Nr. 1	Archaische Tontafel, vollständig, durchlocht Einseitig beschrieben 2,2 x 1,9 cm			Szarzynska, JCS 46, S4 ATU6 Warka W 14758
16751		Archaische Tontafel, vollständig Einseitig beschrieben 3,0 x 2,1 cm			ATU6 Warka W 12121
16752		Archaische Tontafel, vollständig, kreisrund Einseitig beschrieben ø 3,4 cm			ATU6 Warka W 14957
16753		Archaische Tontafel, vollständig, leicht beschädigt Einseitig beschrieben 5,5 x 4,1 cm			ATU6 Warka W 14617

NR.	STAND-ORT	GEGENSTAND	ART DER ERWERBUNG	AKTENNUMMER	BEMERKUNGEN
16754		Archaische Tontafel, leicht beschädigt Beidseitig beschrieben 7,1 x 4,0 cm	Warka o. Nr.		ATU6
16755		Archaische Tontafel, vollständig, leicht beschädigt Beidseitig beschrieben 8,0 x 5,5 cm	Warka W 14354a		ATU6
16756		Archaische Tontafel, vollständig, leicht beschädigt Beidseitig beschrieben 8,6 x 5,4 cm	Warka W 15893 aa		ATU6
16757		Archaische Tontafel, fast vollständig Taiseitig beschrieben 8,0 x 4,5 cm	Warka W 15895 A		
16758		Archaische Tontafel, Fragment Beidseitig beschrieben 8,8 x 7,5 cm	Warka W 14777 c		ATU6
16759		Archaische Tontafel, vollständig, rund Rs. ungeglättet 6,2 x 5,5 cm	Warka W 14264		
16760		Archaische Tontafel, Fragment Beidseitig beschrieben 7,3 x 5,4 cm	Warka W 14338		ATU6

NR.	STAND-ORT	GEGENSTAND	ART DER ERWERBUNG	AKTENNUMMER	BEMERKUNGEN
16761		Archaische Tontafel, Fragment Einseitig beschrieben 7,8 × 6,2 cm			Szarzynska, Rocznik, S. 127, Anm. 9. Warka W 18662 ATU6
16762		Archaische Tontafel, vollständig Einseitig beschrieben 6,8 × 6,5 cm			Vaiman RAJ 28, 33 Warka W 13946 b ATU6
16763		Archaische Tontafel, vollständig, leicht beschädigt Beidseitig beschrieben 8,9 × 9,0 cm			ATU6 Warka W 14265
16764		Archaische Tontafel, fast vollständig Beidseitig beschrieben 11,1 × 7,0 cm			VAN 11966 u.a) Warka W 14324 ATU6
16765		Archaische Tontafel, vollständig Einseitig beschrieben 9 × 9 cm			VAN 11953 u.a) VAM F 684 Katalog Frühe Schrift, Nr. 7.8; Katalog Turmbau zu Babel, 3.1.22 Warka W 13946 m ATU6
16766		Archaische Tontafel, vollständig Einseitig beschrieben 8 × 4,9 cm			ATU6 Warka W 14109
16767		Archaische Tontafel, vollständig, ff. ausgebrochen Beidseitig beschrieben 7 × 4,9 cm			ATU6 Warka W 5630

NR.	STANDORT	GEGENSTAND	ART DER ERWERBUNG	AKTENNUMMER	BEMERKUNGEN
16768		Archaische Tontafel, stark beschädigt Einseitig beschrieben 6,4 x 4,1 cm	Warka W 14133		ATU6
16769		Archaische Tontafel, stark beschädigt Eine Seite abgebrochen 6,9 x 4,8 cm	Warka W: o. Nr.		ATU6
16770		Archaische Tontafel, stark beschädigt Einseitig beschrieben 6,8 x 4,0 cm	Warka W 17402		ATU6
16771		Archaische Tontafel, beschädigt Beidseitig beschrieben 10,6 x 6,5 cm	Warka W 15775		ATU6
16772		Archaische Tontafel, stark beschädigt Beidseitig beschrieben 7,3 x 4,1 cm	Warka W 14777 r		ATU6
16773		Archaische Tontafel, leicht beschädigt Beidseitig beschrieben 7,6 x 5,1 cm	Warka W 12039		VAN 12017 u. a) VAM F 702 Katalog Frühe Schrift, Nr. 7.10 Katalog, En Syrie, Nr. 67; Katalog Turmbau zu Babel, 3.1.24
16774		Archaische Tontafel, sehr stark beschädigt Eine Seite abgebrochen 7,5 x 5,3 cm	Warka W 15897 c12		ATU6

NR.	STAND-ORT	GEGENSTAND	ART DER ERWERBUNG	AKTENNUMMER	BEMERKUNGEN
16775		Archaische Tontafel, stark beschädigt Beidseitig beschrieben 4,9 x 5,3 cm	Warka W 15775		ATU6
16776		Archaische Tontafel, sehr stark beschädigt Beidseitig beschrieben 8,7 x 6,0 cm	Warka W 15897 cii		ATU6
16777		Archaische Tontafel, stark beschädigt Einseitig beschrieben 6,0 x 5,0 cm	Warka W 14331		ATU6
16778		Archaische Tontafel, stark beschädigt Einseitig beschrieben 5,4 x 3,6 cm	Warka W 13649		ATU6
16779		Archaische Tontafel, stark beschädigt Einseitig beschrieben 6,4 x 4,0 cm	Warka W 14357		ATU6
16780		Archaische Tontafel, stark beschädigt Eine Seite abgebrochen 9,8 x 7,8 cm	Warka W 14329a + 14329b + 14335a		ATU6
16781		Archaische Tontafel, Fragment Eine Seite abgebrochen 2,2 x 7,9 cm	Warka W 15775		ATU6

NR.	STAND-ORT	GEGENSTAND	ART DER ERWERBUNG	AKTENNUMMER	BEMERKUNGEN
16782		Archaische Tontafel, Fragment Beidseitig beschrieben 7,0 x 5,7 cm	Warka W 15692 A 13		ATU6
16783	ausgestellt R5/Pult-vi. 2	Archaische Tontafel, beschädigt Einseitig beschrieben 5,0 x 3,5 cm	Warka W 14704 a		ATU6
16784		Archaische Tontafel, Fragment, stark beschädigt Beidseitig beschrieben 8,0 x 7,5 cm	Warka W 14132		ATU6
16785		Archaische Tontafel, Fragment Beidseitig beschrieben 6,8 x 3,7 cm	Warka W 16465		ATU6
16786		Archaische Tontafel, kl. Fragment Eine Seite abgebrochen 3,3 x 2,4 cm	Warka W 15774 M		ATU6
16787		Archaische Tontafel, Fragment Eine Seite abgebrochen 5,8 x 4,1 cm	Warka W 15774 a		ATU6
16788		Archaische Tontafel, Fragment, stark beschädigt 6,7 x 4,1 cm	Warka W 136~~24~~ 62 ü		ATU6

NR.	STAND-ORT	GEGENSTAND	ART DER ERWERBUNG	AKTENNUMMER	BEMERKUNGEN
16789		prähistorische Tontafel, kleines Bruchstück einseitig beschrieben 5,5 x 3 cm	Warka W 11167c		ATU6
16790		prähistorische Tontafel, Bruchstück, stark beschädigt. wohl ehemals beidseitig beschrieben 6,8 x 3,3 cm	Warka W 13662 b		ATU6
16791		prähistorische Tontafel, Bruchstück einseitig beschrieben 3 x 3,3 cm	Warka W 14338c		ATU6
16792		prähistorische Tontafel, kleines Bruchstück einseitig beschrieben 4,8 x 4,2 cm	Warka W 15774 b		ATU6
16793		prähistorische Tontafel, fast vollständig einseitig beschrieben 4,2 x 2,3 cm	Warka W 15930 A 7		ATU6
16794		prähistorische Tontafel, Bruchstück einseitig beschrieben 4 x 3,5 cm	Warka W 15893 B?		ATU6
16795		prähistorische Tontafel, vollständig einseitig beschrieben 5,2 x 3,3 cm	Warka W 15893 A		ATU6

NR.	STAND-ORT	GEGENSTAND	ART DER ERWERBUNG	AKTENNUMMER	BEMERKUNGEN
16796		prähistorische Tontafel, fast vollständig einseitig beschrieben 4 x 2,8 cm	Warka W 15893 G		ATU6
16797		prähistorische Tontafel, kleines Bruchstück einseitig beschrieben 3,3 x 2 cm	Warka W 16943 BB		
16798		prähistorische Tontafel, kleines Bruchstück einseitig beschrieben 4,9 x 2,3 cm	Warka W 15895 H		
16799		prähistorische Tontafel, fast vollständig einseitig beschrieben 4,5 x 2,6 cm	Warka W 15893 D		ATU6
16800		prähistorische Tontafel, fast vollständig beidseitig beschrieben 5 x 3 cm	Warka W 15893 c		ATU6
16801		prähistorische Tontafel, kleines Bruchstück, sehr abgerieben einseitig beschrieben 3,2 x 2,9 cm	Warka W 15876 BO		
16802 +VAT 16808		prähistorische Tontafel, Bruchstück einseitig beschrieben 4,5 x 4 cm	Warka W 15895 L		+ 16808!

NR.	STAND-ORT	GEGENSTAND	ART DER ERWERBUNG	AKTENNUMMER	BEMERKUNGEN
16803		frühzeitliche Tontafel, kleines Bruchstück einseitig beschrieben 3,9 x 4 cm	Warka W 15895 S		
16804		frühzeitliche Tontafel, Bruchstück einseitig beschrieben 4,5 x 5 cm	Warka W 15895 E		
16805		frühzeitliche Tontafel, kleines Bruchstück einseitig beschrieben 4 x 4,3 cm	Warka W 15895 I		
16806		frühzeitliche Tontafel, Bruchstück einseitig beschrieben 4 x 3 cm	Warka W 15895 Q		
16807		frühzeitliche Tontafel, kleines Bruchstück einseitig beschrieben 2,8 x 2,5 cm	Warka W 15893 H		ATU6
16808 +VAT 16802		frühzeitliche Tontafel, kl. Bruchstück einseitig beschrieben 3,3 x 1,5 cm	Warka W 15895		gehört zu VAT 16802!
16809		frühzeitliche Tontafel, Bruchstück keine Schriftzeichen, Regelabrollung Farbband 3,5 x 3,4 cm	Warka W 15897 c 12		

NR.	STAND-ORT	GEGENSTAND	ART DER ERWERBUNG	AKTENNUMMER	BEMERKUNGEN
16810		Archaische Tontafel, Fragment Beidseitig beschrieben 4,0 x 4,5 cm	Warka W 15998 A		
16811		Archaische Tontafel, Fragment Einseitig beschrieben 3,0 x 3,5 cm	Warka W 15893 F		ATU6
16812		Archaische Tontafel, Fragment Einseitig beschrieben 3,0 x 3,5 cm	Warka W 15893 E		ATU6
16813		Archaische Tontafel, Fragment Einseitig beschrieben 3,5 x 3,5 cm	Warka W 14111 ă		ATU6
16814		Archaische Tontafel, Fragment Einseitig beschrieben 3,8 x 3,0 cm	Warka W 15893 L		ATU6
16815		Archaische Tontafel, Fragment Einseitig beschrieben 2,5 x 2,6 cm	Warka W 15893 N		ATU6
16816		Archaische Tontafel, Fragment Einseitig beschrieben 3,5 x 3,5 cm	Warka W 15893 K		ATU6

NR.	STAND= ORT	GEGENSTAND	ART DER ERWERBUNG	AKTENNUMMER	BEMERKUNGEN
16817		Archaische Tontafel, Fragment Einseitig beschrieben 4,4 x 4,4 cm	Warka W 15895 b		
16818		Archaische Tontafel, Fragment Einseitig beschrieben 3,5 x 3,3 cm	Warka W 15279		ATU6
16819		Archaische Tontafel, Fragment Einseitig beschrieben 4,0 x 5,1 cm	Warka W 15895 N		
16820		Archaische Tontafel, Fragment, beschädigt Beidseitig beschrieben 5,6 x 4,8 cm	Warka W 15893 A		ATU6
16821		Archaische Tontafel, Fragment Einseitig beschrieben 5,5 x 4,0 cm	Warka W 15895 v		
16822		Archaische Tontafel, Fragment Beidseitig beschrieben 6,4 x 2,5 cm	Warka W 15893 P		ATU6
16823		Archaische Tontafel, kufömiges Bruchstück 7,4 x 4,6 cm	Warka W 13662 a		ATU6

NR.	STAND-ORT	GEGENSTAND	ART DER ERWERBUNG	AKTENNUMMER	BEMERKUNGEN
16824		Archaische Tontafel, Fragment Einseitig beschrieben 4,1 x 4,5 cm	Warka W 15874 cß		ATU6
16825		Archaische Tontafel, Fragment Ritzungen 5,9 x 5,0 cm	Warka W 12266 d		ATU6
16826		Archaische Tontafel, Fragment Einseitig beschrieben 5,5 x 4,3 cm	Warka W 15895 t		
16827		Archaische Tontafel, Fragment Einseitig beschrieben 3,3 x 2,5 cm	Warka W 14338 d		ATU6
16828		Archaische Tontafel, Fragment Beidseitig (?) beschrieben 7,1 x 7,0 cm	Warka W 14777 b		
16829		Archaische Tontafel, Fragment Einseitig beschrieben 4,9 x 2,5 cm	Warka W 14337 d		fehlen seit 1982 Jn.
16830		Archaische Tontafel, Fragment Beidseitig beschrieben 5,7 x 5,0 cm	Warka W 14275		ATU6

NR.	STAND-ORT	GEGENSTAND	ART DER ERWERBUNG	AKTENNUMMER	BEMERKUNGEN
16831		Archaische Tontafel, Fragment Beidseitig beschrieben 6,0 x 5,4 cm	Warka	W 14360	ATU6
16832		Archaische Tontafel, Fragment Einseitig beschrieben 2,9 x 2,8 cm	Warka	W 15699	ATU6
16833		Archaische Tontafel, kl. Fragment Einseitig beschrieben 4,4 x 3,3 cm	Warka	W 15475 e	ATU6
16834		Archaische Tontafel, Fragment Einseitig beschrieben 7,4 x 6,2 cm	Warka	W 15475 m	ATU6
16835		Archaische Tontafel, Fragment, Einseitig beschrieben 2,9 x 2,6 cm	Warka	W 15774 k	ATU6
16836		Archaische Tontafel, vollständig, quadratisch, leicht beschädigt Einseitig beschrieben 4,0 x 4,0 cm	Warka	W 14210	ATU6
16837		Archaische Tontafel, fast vollständig Einseitig beschrieben 4,1 x 2,4 cm	Warka	W 15897	ATU6

6000

NR.	STAND-ORT	GEGENSTAND	ART DER ERWERBUNG	AKTENNUMMER	BEMERKUNGEN
16838		Archaische Tontafel, Fragment Einseitig beschrieben 3,1×2,8 cm	Warka W 15893 M		ATU6
16839		Archaische Tontafel, Fragment Beidseitig beschrieben 5,4×5,8 cm	Warka W 11931 a		ATU6
16840		Archaische Tontafel, Fragment, eine Seite abgebrochen 4,9×3,6 cm	Warka W 13662 o		ATU6
16841		Archaische Tontafel, Fragment Beidseitig beschrieben 6,8×3,6 cm	Warka W 10846		ATU6
16842		Archaische Tontafel, fast vollständig Einseitig beschrieben 4,1×3,1 cm	Warka W 15692		ATU6
16843		Archaische Tontafel, Fragment, eine Seite abgebrochen 6,9×4,8 cm	Warka W 13662 y		ATU6
16844		Archaische Tontafel, Fragment Einseitig beschrieben 4,6×4,5 cm	Warka W 1075 ?		ATU6

NR.	STAND-ORT	GEGENSTAND	ART DER ERWERBUNG	AKTENNUMMER	BEMERKUNGEN
16845		Archaische Tontafel, Fragment, zweite Seite abgebrochen 6,1 x 4,3 cm	Warka W 13662 f		ATU6
16846		Archaische Tontafel, Fragment Beidseitig beschrieben 5,7 x 4,9 cm	Warka W 15920 A3		ATU6
16847		Archaische Tontafel, Fragment Einseitig beschrieben 3,4 x 2,8 cm	Warka W 14358		ATU6
16848 + VAT 16918		Archaische Tontafel, Fragment Einseitig beschrieben 5,8 x 3,6 cm	Warka W 11391		ATU6 + VAT 16918
16849		Archaische Tontafel, vollständig (Tonplombe) Beidseitig beschrieben 3,3 x 2,6 cm	Warka W 14330		Szarzynska, JCS 46, S.4 ATU6
16850		Archaische Tontafel, Fragment Einseitig beschrieben 4,8 x 4,6 cm	Warka W 14384		ATU6
16851		Archaische Tonplombe, Fragment Eine Seite abgebrochen 5,1 x 3,7 cm	Warka W 15785 A 16		ATU6

NR.	STAND-ORT	GEGENSTAND	ART DER ERWERBUNG	AKTENNUMMER	BEMERKUNGEN
16852		Archaische Tontafel, Fragment, eine Seite abgebrochen 6,5 x 40 cm	Warka W 15772 k		VAN 11949 u.a) Katalog Früheschrift, Nr. 12.3 ATU6
16853		Archaische Tontafel, Fragment Einseitig beschrieben 5,8 x 3,7 cm	Warka W 15895 BQ		
16854		Archaische Tontafel, Fragment Eine Seite abgebrochen 5,4 x 3,8 cm	Warka W 15895 Z		ATU6
16855		Archaische Tontafel, Fragment Beidseitig beschrieben 3,1 x 3,2 cm	Warka W 14111		ATU6
16856		Archaische Tontafel, Fragment, eine Seite abgebrochen 4,7 x 3,9 cm	Warka W 15692 Ai		ATU6
16857		Archaische Tontafel, gr. Fragment Beidseitig beschrieben 9,9 x 4,8 cm	Warka W 14804a		ATU6
16858		Archaische Tontafel, Fragment Beidseitig beschrieben 3,2 x 3,8 cm	Warka W 14804 b		

NR.	STAND-ORT	GEGENSTAND	ART DER ERWERBUNG	AKTENNUMMER	BEMERKUNGEN
16859		Archaische Tontafel, Fragment, eine Seite abgebrochen 5 x 3 cm	Warka W 15897 a7		ATU6
16860		Archaische Tontafel, Fragment, eine Seite abgebrochen 4,5 x 4,4 cm	Warka W 15772 M		ATU6
16861		Archaische Tontafel, Fragment, eine Seite abgebrochen 4,6 x 4 cm	Warka W 15897 b2		ATU6
16862		Archaische Tontafel, Fragment Einseitig beschrieben 3,9 x 2,6 cm	Warka W 15920 A8		ATU6
16863		Archaische Tontafel, Fragment, eine Seite abgebrochen 2,8 x 3,2 cm	Warka W 16632 e		ATU6
16864		Archaische Tontafel, Fragment Beidseitig beschrieben 4,5 x 2,7 cm	Warka W 15897 c2		ATU6
16865		Archaische Tontafel, Fragment Beidseitig beschrieben 4,9 x 3,1 cm	Warka W 15920 A5		ATU6

NR.	STAND-ORT	GEGENSTAND	ART DER ERWERBUNG	AKTENNUMMER	BEMERKUNGEN
16866		Archaische Tontafel, Fragment Beidseitig beschrieben 5,0 x 3,8 cm	Warka W 15692 A 17		ATU6
16867		Archaische Tontafel, Fragment Beidseitig beschrieben 5,4 x 4,4 cm	Warka W 16477		ATU6
16868		Archaische Tontafel, Fragment Beidseitig beschrieben 7,2 x 6,2 cm	Warka W 17586		ATU6
16869		Archaische Tontafel, Fragment, stark beschädigt Einseitig beschrieben 5,7 x 6,5 cm	Warka W 14731 o.b		ATU6
16870		Archaische Tontafel, Fragment Einseitig beschrieben 5,1 x 4,2 cm	Warka W 14731 a		ATU6
16871		Archaische Tontafel, Fragment Einseitig beschrieben 3,3 x 2,8 cm	Warka W 15920 A 9		ATU6
16872		Archaische Tontafel, Fragment + 7 kl. Bruchstücke Einseitig beschrieben 9,5 x 6,5 cm	Warka W 1411 fa+b+d ,f,o,e,h,c,g,o.Nr.		ATU6

NR.	STAND-ORT	GEGENSTAND	ART DER ERWERBUNG	AKTENNUMMER	BEMERKUNGEN
16873		Archaische Tontafel, Fragment Eine Seite abgebrochen 6,0 x 4,3 cm	Warka W 15775 h		ATU6
16874		Archaische Tontafel, Fragment Eine Seite abgebrochen 2,6 x 2,5 cm	Warka W 15785 A5		ATU6
16875		Archaische Tontafel, Fragment Beidseitig beschrieben 7,1 x 3,9 cm	Warka W 13946 o		ATU6
16876		Archaische Tontafel, Fragment Einseitig beschrieben 4,5 x 3,8 cm	Warka W 13946 p		ATU6
16877		Archaische Tontafel, Fragment Eine Seite abgebrochen 4,8 x 4,5 cm	Warka W 13946 v		ATU6
16878		Archaische Tontafel, Fragment Eine Seite abgebrochen 3,5 x 2,1 cm	Warka W 13946 t		ATU6
16879		Archaische Tontafel, Fragment Einseitig beschrieben 2,3 x 1,6 cm	Warka W 13946 n		ATU6

NR.	STAND-ORT	GEGENSTAND	ART DER ERWERBUNG	AKTENNUMMER	BEMERKUNGEN
16880 +VAT 16881		Archaische Tontafel, Fragment Beidseitig beschrieben 4,0 x 5,2 cm	Warka W 14614 (??) 10314 (?)		ATU6 + VAT 16881
16881 +VAT 16880		Archaische Tontafel, Fragment Einseitig beschrieben Join zu 16880 4,8 x 3,9 cm	Warka W 10315		ATU6 Liegt bei VAT 16880
16882		Archaische Tontafel, Fragment Einseitig beschrieben 5,2 x 4,1 cm	Warka W 15860 Ai		ATU6
16883		Archaische Tontafel, Fragment Eine Seite abgebrochen 3,3 x 2,6 cm	Warka W 15774 #		ATU6
16884		Archaische Tontafel, Fragment Beidseitig beschrieben 5,7 x 5,0 cm	Warka W 14334 g + 14334 e + 14334 h		ATU6
16885		Archaische Tontafel, Fragment Einseitig beschrieben 4,2 x 3,8 cm	Warka W 14334 f		ATU6
16886		Archaische Tontafel, Fragment Eine Seite abgebrochen 3,2 x 2,5 cm	Warka W 14334 l		ATU6

NR.	STAND=ORT	GEGENSTAND	ART DER ERWERBUNG	AKTENNUMMER	BEMERKUNGEN
16887		Archaische Tontafel, Fragment Einseitig beschrieben 3,5 x 2,7 cm			ATU6 Warka W 15897 a7
16888		Archaische Tontafel, Fragment Einseitig beschrieben 4,0 x 3,5 cm			ATU6 Warka W 15792
16889		Archaische Tontafel, Fragment Eine Seite abgebrochen 4,5 x 4,6 cm			ATU6 Warka W 15692 A4
16890		Archaische Tontafel, Fragment Eine Seite abgebrochen 3,3 x 2,0 cm			ATU6 Warka W 15785 A7
16891 +VAT 16955		Archaische Tontafel, Fragment Eine Seite abgebrochen 5,0 x 4,5 cm			ATU6 +VAT 16955 Warka W 15772 x
16892		Archaische Tontafel, Fragment Einseitig beschrieben 4,7 x 2,7 cm			ATU6 Warka W 15692 A3
16893		Archaische Tontafel, Fragment Beidseitig beschrieben 5,2 x 3,8 cm			ATU6 Warka W 14568

NR.	STAND-ORT	GEGENSTAND	ART DER ERWERBUNG	AKTENNUMMER	BEMERKUNGEN
16894		Archaische Tontafel, Fragment Beidseitig, eine Seite aber abgebrochen 6,6 x 5,6 cm	Warka W 12119 a und b		ATU6
16895		Archaische Tontafel, Fragment Beidseitig beschrieben 6,2 x 4,3 cm	Warka W 10431		Krzyżanska, AOF 15, 1988, S. 230 ATU6
16896		Archaische Tontafel, Fragment Beidseitig beschrieben 3,3 x 3,7 cm	Warka W 10610		ATU6
16897		Archaische Tontafel, Ganztafel Einseitig beschrieben 4,7 x 2,8 cm	Warka W 12138		ATU6
16898		Archaische Tontafel, Fragment Einseitig beschrieben 3,7 x 2,8 cm	Warka W 15772 R		ATU6
16899		Archaische Tontafel, Fragment Eine Seite abgebrochen 6,7 x 3,3 cm	Warka W 15772 A		ATU6
16900		Archaische Tontafel, Fragment Einseitig beschrieben 4,7 x 3,5 cm	Warka W 13662 h		ATU6

NR.	STAND-ORT	GEGENSTAND	ART DER ERWERBUNG	AKTENNUMMER	BEMERKUNGEN
16901		Archaische Tontafel, Fragment Einseitig beschrieben 4,1 x 3,5 cm			ATU6
			Warka		
			W 15897 c i5		
16902		Archaische Tontafel, Fragment Einseitig beschrieben 4,5 x 2,5 cm			
			Warka		
			W 15772 l		
16903		Archaische Tontafel, Gerstentafel Auf einer Seite Eindrücke 4,3 x 4,0 cm			VAN 1943 u.a) Katalog Frühe Schrift, Nr. 18.7 ATU6
			Warka		
			W 10967 b		
16904		Archaische Tontafel, Fragment Einseitig beschrieben 5,0 x 3,5 cm			ATU6
			Warka		
			W 15873 B		
16905		Archaische Tontafel, vollständig Einseitig beschrieben 5,5 x 3,5 cm			ATU6
			Warka		
			W 14355		
16906		Archaische Tontafel, Fragment Einseitig beschrieben 2,4 x 2,5 cm			ATU6
			Warka		
			W 18692 A 10		
16907		Archaische Tontafel, Fragment Einseitig beschrieben 7,3 x 6,2 cm			ATU6
			Warka		
			W 14731 b		

NR.	STAND-ORT	GEGENSTAND	ART DER ERWERBUNG	AKTENNUMMER	BEMERKUNGEN
16908		Archaische Tontafel, Fragment Ritzungen 8,0 x 4,5 cm	Warka W 12256 j		ATU6
16909 +VAT 16910 +VAT 16911		Archaische Tontafel, Fragment Beidseitig beschrieben 4,7 x 4,5 cm	Warka W 10599		Join mit 16910, 16911 ATU6
16910 +VAT 16909 +VAT 16911		Archaische Tontafel, Fragment Beidseitig beschrieben 10,5 x 5,0 cm	Warka W 10594		zu 16909 ! ATU6
16911 +VAT 16908 +VAT 16910		Archaische Tontafel, Fragment Beidseitig beschrieben 5,0 x 4,7 cm	Warka W 10600		zu 16909 ! (Gehört zu VAT 16910 !) ATU6
16912		Archaische Tontafel, Fragment Beidseitig beschrieben 9,5 x 9,3 cm	Warka W 14337 a		
16913		Archaische Tontafel, Fragment Beidseitig beschrieben 5,9 x 3,8 cm	Warka W 16033		ATU6
16914 +VAT 16915		Archaische Tontafel, Fragment Eine Seite abgebrochen 6,0 x 4,0 cm	Warka W 10606		ATU6 + VAT 16915

NR.	STAND-ORT	GEGENSTAND	ART DER ERWERBUNG	AKTENNUMMER	BEMERKUNGEN
16915 +VAT 16914		Archaische Tontafel, Fragment Eine Seite abgebrochen Join zu 16914 4,7 x 2,8 cm			ATU6 liegt bei VAT 16914
16916 +VAT 16937 +VAT 17713		Archaische Tontafel, Fragment Beidseitig beschrieben 5,2 x 4,3 cm	Warka W 10598		ATU6
16917		Archaische Tontafel, Fragment Beidseitig beschrieben 7,5 x 7,0 cm	Warka W 13946 i +k		ATU6
16918 +VAT 16848		Archaische Tontafel, Fragment Einseitig beschrieben 4,0 x 3,8 cm	Warka W 11792		ATU6 Join zu 16848
16919		Archaische Tontafel, Fragment +1 Bruchstück, Einseitig (a) Einseitig beschrieben (a) 4,5 x 2,9 cm 6,3 x 3,4 cm	Warka W 10803 (a) o.Nr.		ATU6
16920		Archaische Tontafel, Fragment Einseitig beschrieben 7,0 x 5,3 cm	Warka W 14335		ATU6
16921		Archaische Tontafel, Fragment Eine Seite abgebrochen 2,6 x 2,3 cm	Warka W 15995 BF		

NR.	STAND= ORT	GEGENSTAND	ART DER ERWERBUNG	AKTENNUMMER	BEMERKUNGEN
16922		Archaische Tontafel, Fragment Eine Seite abgebrochen 3,7 x 3,0 cm	Warka W 15472 f		ATU6
16923		Archaische Tontafel, Fragment Eine Seite abgebrochen 6,2 x 4,0 cm	Warka W 15745 o		ATU6
16924		Archaische Tontafel, Fragment Beidseitig beschrieben 3,8 x 3,8 cm	Warka W 15692 A 18		ATU6
16925		Archaische Tontafel, Fragment Eine Seite abgebrochen 4,8 x 4,0 cm	Warka W 15775 K		ATU6
16926		Archaische Tontafel, Fragment Einseitig beschrieben 4,4 x 2,7 cm	Warka W 15774 d		ATU6
16927		Archaische Tontafel, Fragment Eine Seite abgebrochen 4,8 x 3,5 cm	Warka W 15774 T		ATU6
16928 +VAT 16964		Archaische Tontafel, Fragment Eine Seite abgebrochen 3,5 x 3,6 cm	Warka W 12134 d		ATU6 + VAT 16964

NR.	STAND-ORT	GEGENSTAND	ART DER ERWERBUNG	AKTENNUMMER	BEMERKUNGEN
16929		Archaische Tontafel, Fragment Eine Seite abgebrochen 5,0 x 3,9 cm	Warka W 15774		ATU6
16930 +VAT 17660		Archaische Tontafel, 2 Fragmente Einseitig beschrieben + VAT 17660 1,5 x 1,3 cm 2,1 x 2,8 cm	Warka W 15897 a4		ATU6
16931		Archaische Tontafel, Fragment Beidseitig beschrieben 5,7 x 4,0 cm	Warka W 15895 ü		
16932 +VAT 16940		Archaische Tontafel, Fragment Beidseitig beschrieben 3,0 x 2,5 cm	Warka W 10625 c		fehlt seit 1982 M. mit 16940 zusammengeschl. 27.03.96 NB ATU6
16933		Archaische Tontafel, 3 Fragmente Einseitig beschrieben insgesamt: 8,1 x 5,0 cm	Warka W 11983 b,c,a		ATU6
16934		Archaische Tontafel, Fragment Eine Seite abgebrochen 5,7 x 2,5 cm	Warka W 10595		ATU6
16935		Archaische Tontafel, Fragment Beidseitig beschrieben 4,3 x 2,2 cm	Warka W 14361		ATU6

NR.	STAND-ORT	GEGENSTAND	ART DER ERWERBUNG	AKTENNUMMER	BEMERKUNGEN
16936		Archaische Tontafel, Fragment Einseitig beschrieben 6,9 x 5,3 cm	Warka	W 15897 B5	ATU6
16937 +VAT 16916 +VAT 17713		Archaische Tontafel, Fragment Beidseitig beschrieben 6,1 x 4,2 cm	Warka	W 10605	ATU6 bei VAT 16916
16938		Archaische Tontafel, Fragment Einseitig beschrieben 6,3 x 6,5 cm	Warka	W 15775 ai	ATU6
16939		Archaische Tontafel, vollständig Einseitig beschrieben 4,2 x 2,4 cm	Warka	?	ATU6
16940 +VAT 16932		Archaische Tontafel, 5 Fragmente Beidseitig beschrieben a) 4,3 x 3,0 cm b) 4 x 3 cm d) 5 x 3,8 cm 10626) 3,7 x 2,3 cm 10613 f) 2 x 1,6 cm	Warka	W 10625 a-b, d, 10626 10613 f	Fragmente vereinigt auch 16932 27.03.96 Vb ATU6
16941 +VAT 17656		Archaische Tontafel, Fragment Einseitig beschrieben 4,2 x 4,0 cm	Warka	W 15895 D	+ VAT 17656 !
16942		Archaische Tontafel, Fragment Eine Seite abgebrochen 3,5 x 3,5 cm	Warka	W 15873 O	ATU6

NR.	STAND-ORT	GEGENSTAND	ART DER ERWERBUNG	AKTENNUMMER	BEMERKUNGEN
16943		Archaische Tontafel, Fragment Eine Seite abgebrochen 7,0 x 4,3 cm	Warka W 14704 b		ATU6
16944		Archaische Tontafel, vollständig 3,1 x 1,8 cm	Warka W 15897		ATU6
16945		Archaische Tontafel, Fragment Eine Seite abgebrochen 6,5 x 5,3 cm	Warka W 15085		
16946		Archaische Tontafel, fast vollständig Beidseitig beschrieben, mit Siegelabrollung 4,9 x 3,2 cm	Warka W 14341		ATU6
16947		Archaische Tontafel, Fragment Einseitig beschrieben 5,1 x 3,4 cm	Warka W 14289 a		ATU6
16948		Archaische Tontafel, Fragment Einseitig beschrieben, mit Siegelabrollung 3,8 x 3p cm	Warka W 17445		ATU6
16949		Archaische Tontafel, Fragment Beidseitig beschrieben 7 x 4,5 cm	Warka W 13675		ATU6

NR.	STAND-ORT	GEGENSTAND	ART DER ERWERBUNG	AKTENNUMMER	BEMERKUNGEN
16950		Archaische Tontafel, Fragment Einseitig beschrieben 6,4 x 4,6 cm	Warka W 10613 b		ATU6
16951		Archaische Tontafel, Fragment Eine Seite abgebrochen 4,5 x 2,8 cm	Warka W 15472 ă		ATU6
16952		Archaische Tontafel, Fragment Einseitig beschrieben 3,3 x 2,7 cm	Warka W 15897 c25		ATU6
16953		Archaische Tontafel, Fragment Einseitig beschrieben 4,0 x 2,9 cm	Warka W 14333		ATU6
16954		Archaische Tontafel, Fragment Eine Seite abgebrochen 3,5 x 2,4 cm	Warka W 15897 c6		ATU6
16955 +VAT 16891		Archaische Tontafel, Fragment Eine Seite abgebrochen 4,7 x 2,0 cm	Warka W 15772 i		ATU6 Join zu 16891
16956		Archaische Tontafel, Fragment Eine Seite abgebrochen 5,3 x 3,5 cm	Warka W 13662 s,a		ATU6

NR.	STAND-ORT	GEGENSTAND	ART DER ERWERBUNG	AKTENNUMMER	BEMERKUNGEN
16957		Archaische Tontafel, Fragment Einseitig beschrieben 9,0 x 7,7 cm	Warka W 15895 e		ATU6
16958		Archaische Tontafel, Fragment Eine Seite abgebrochen 6,0 x 5,7 cm	Warka W 15774 k		ATU6
16959		Archaische Tontafel, Fragment Eine Seite abgebrochen 4,6 x 3,0 cm	Warka W 15772 a		ATU6
16960		Archaische Tontafel, Fragment Beidseitig beschrieben 8,4 x 3,5 cm	Warka W 12011		ATU6
16961		Archaische Tontafel, Fragment Eine Seite abgebrochen 4,7 x 3,2 cm	Warka o.Nr.		ATU6
16962		Archaische Tontafel, Fragment Einseitig beschrieben 3,6 x 2,7 cm	Warka W 11896 t		ATU6
16963		Archaische Tontafel, Fragment Beidseitig beschrieben 4,4 x 4,1 cm	Warka W 11435 b		ATU6

NR.	STAND= ORT	GEGENSTAND	ART DER ERWERBUNG	AKTENNUMMER	BEMERKUNGEN
16964 +VAT 16928		Archaische Tontafel, Fragment Eine Seite abgebrochen Join zu 16928 4,0 x 3,3 cm	Warka W 12124		ATU6
16965		Archaische Tontafel, Fragment Einseitig beschrieben 5,1 x 3,3 cm	Warka W 14335 k		ATU6
16966		Archaische Tontafel, Fragment Beidseitig beschrieben 5,0 x 4,0 cm	Warka W 15895 x		ATU6
16967		Archaische Tontafel, Fragment Einseitig beschrieben 4,3 x 4,0 cm	Warka W 15692 A5		ATU6
16968		Archaische Tontafel, Fragment Einseitig beschrieben 6,0 x 4,3 cm	Warka W 14135 c		ATU6
16969 +VAT 17655		Archaische Tontafel, Fragment Einseitig beschrieben 6,5 x 3,2 cm	Warka W 15895		+ VAT 17655
16970		Archaische Tontafel, Fragment Beidseitig beschrieben 3,3 x 2,8 cm	Warka W 11803		ATU6

NR.	STAND-ORT	GEGENSTAND	ART DER ERWERBUNG	AKTENNUMMER	BEMERKUNGEN
16971		Archaische Tontafel, Fragment Eine Seite abgebrochen 4,3 x 4,0 cm	Warka W 14291 a+b		ATU6
16972		Archaische Tontafel, Fragment Einseitig beschrieben 4,3 x 4,2 cm	Warka W 13948		
16973		Archaische Tontafel, Fragment Beidseitig beschrieben 4,7 x 3,5 cm	Warka W 16632		ATU6
16974		Archaische Tontafel, Fragment Eine Seite abgebrochen 3,5 x 3,0 cm	Warka W 15772 t		ATU6
16975		Archaische Tontafel, Fragment Eine Seite abgebrochen 3,3 x 2,4 cm	Warka W 16632 h		ATU6
16976		Archaische Tontafel, Fragment Einseitig beschrieben 6,2 x 5,2 cm	Warka W 15775 f		
16977		Archaische Tontafel, Fragment Einseitig beschrieben 6,2 x 3,6 cm	Warka W 15772 D		ATU6

NR.	STAND= ORT	GEGENSTAND	ART DER ERWERBUNG	AKTENNUMMER	BEMERKUNGEN
16978		Archaische Tontafel, Fragment Beidseitig beschrieben 5,1 x 2,0 cm			ATU6 Warka W 15775 a
16979		Archaische Tontafel, Fragment Beidseitig beschrieben 6,6 x 4,8 cm			ATU6 Warka W 15775 q
16980		Archaische Tontafel, Fragment Einseitig beschrieben 4,2 x 3,3 cm			ATU6 Warka W 15860 A3
16981		Archaische Tontafel, Fragment Eine Seite abgebrochen 4,1 x 3,1 cm			ATU6 Warka W 15775 s
16982		Archaische Tontafel, Fragment Einseitig beschrieben 3,0 x 3,6 cm			ATU6 Warka W 15772 ~~q~~
16983		Archaische Tontafel, Fragment Eine Seite abgebrochen 3,9 x 4,3 cm			ATU6 Warka W 14777 g
16984		Archaische Tontafel, 2 Fragmente Eine Seite jeweils abgebrochen A8 = 2 x 1,6 cm A9 = 2 x 1,6 cm			ATU6 Warka W 15860 A8+9

NR.	STAND-ORT	GEGENSTAND	ART DER ERWERBUNG	AKTENNUMMER	BEMERKUNGEN
16985		Archaische Tontafel, Fragment Eine Seite abgebrochen 3 x 1,6 cm	Warka W 15785 A6		ATU6
16986		Archaische Tontafel, Fragment Eine Seite abgebrochen 4,1 x 3,6 cm	Warka W 15772 ă		ATU6
16987		Archaische Tontafel, fast vollständig Beidseitig beschrieben 5,5 x 3,6 cm	Warka W 15897 c 19		ATU6
16988		Archaische Tontafel, fast vollständig Eine Seite abgesplittert 6,3 x 3,2 cm	Warka W 14777 d		ATU6
16989		Archaische Tontafel, Fragment Einseitig beschrieben 7,2 x 4 cm	Warka W 15785 A i		ATU6
16990		Archaische Tontafel, Fragment Eine Seite abgebrochen 3,2 x 2,5 cm	Warka W 14777		ATU6
16991		Archaische Tontafel, Fragment Eine Seite abgebrochen 4,5 x 3,7 cm	Warka W 15772 $\frac{10}{+}$		ATU6

NR.	STAND-ORT	GEGENSTAND	ART DER ERWERBUNG	AKTENNUMMER	BEMERKUNGEN
16992		Archaische Tontafel, Fragment Eine Seite abgebrochen 5,5 x 2,6 cm	Warka W 15792 a		ATU6
16993		Archaische Tontafel, Fragment Beidseitig beschrieben 5,7 x 5,7 cm	Warka W 14364 b+d		ATU6
16994		Archaische Tontafel, Fragment Einseitig beschrieben 2,7 x 2,9 cm	Warka W 14111		ATU6
16995		Archaische Tontafel, Fragment Eine Seite beschädigt 5,0 x 3,7 cm	Warka W 13946 l		ATU6
16996		Archaische Tontafel, Fragment Einseitig beschrieben 2,5 x 2,2 cm	Warka W 13323		ATU6
16997		Archaische Tontafel, Fragment Eine Seite abgebrochen 5,6 x 6,0 cm	Warka W 15772 v		ATU6
16998		Archaische Tontafel, Fragment Einseitig beschrieben 3,8 x 3,1 cm	Warka W 15775 v		ATU6

NR.	STAND-ORT	GEGENSTAND	ART DER ERWERBUNG	AKTENNUMMER	BEMERKUNGEN
16999		Archaische Tontafel, Fragment Beidseitig beschrieben 3,5 x 2,5 cm	Warka W 15774 x		ATU6
17000		Archaische Tontafel, Fragment Eine Seite abgebrochen 3,9 x 3,5 cm	Warka W 12?		ATU6
17001		Neubabylonische Tontafel Bruchstück Wirtschaftsurkunde 2 Kolumnen 1. Kol. 13; 2. Kol. 7 Zeilen 1. Kol. Z. 5 2 qa as-ni-e 4 x 3,8 cm	? Babylon 26975		VAN 6005
17002		Neubabylonische Tontafel leicht beschädigt Wirtschaftsurkunde Vs. 10; Rs. 8; u. Rd. 2 Zeilen Rs. 6 ff. ... UD. 29. KAM MU. 14? KAM mD NÀ. ~~DÙMU~~ x. ~~ŠEŠ~~ TIN. TIR. KI 4 x 5,5 cm	Babylon 213 (Delitzsch?) gekauft		VAN 6050 - 6054
17003		Neubabylonische Tontafel beschädigt Etikett Vs. 7; Rs. 2 Zeilen Rs. 1 ka-si-i 4,5 x 2,5 cm	Babylon 223 gekauft		VAN 6042 - 6045
17004		Neubabylonische Tontafel beschädigt Brief? Vs. 9; Rs. 8 Zeilen Rs. 2 ul i-qab-bi 3,8 x 2,5 cm	Babylon 226 gekauft		VAN 6050 - 6054
17005					Nr. frei! R. 11.1.65

NR.	STAND-ORT	GEGENSTAND	ART DER ERWERBUNG	AKTENNUMMER	BEMERKUNGEN
17006		Spätbabylonische Tontafel Bruchstück Rationsliste ? mit Aufzählung von Göttern 9 Zeilen; andere Seite abgebrochen Z.3 -]ša ^{D}EN.LIL ^{D}▷▷[5 x 3,9 cm	~~Babylon~~ 771		VAN 6007
17007		Neubabylonische Tontafel kleines Bruchstück Wirtschaftsurkunde Vs.? – ; Rs. 8 Zeilen Rs.? 8]M?.KUR.RA VŠ.SA.D[U 4 x 2,8 cm	~~Babylon~~ 2773		VAN 6006
17008		Neubabylonische Tontafel beschädigt Wirtschaftsurkunde Vs. 8; Rs. 6 Zeilen Rs. 6 MU.2.KAM ^{m}ku-ra-aš LUGAL [E?.KI 4,3 x 5,2 cm	~~Babylon~~ 3371 n		VAN 6024; 6025
~~17009~~ 17010		Neubabylonische Tontafel beschädigt Wirtschaftsurkunde Vs. 9 Zeilen; Rs. wenige Zeichenreste Vs. 6 A šá ^{mD}NÀ.MU.DÙ ina muḫ-ḫi ^{mD}AMAR.UTU.ZU 3,6 x 5,1 cm	Babylon 3922 g		VAN 6046 - 6049
17011		Neubabylonische Tontafel stark beschädigt Wirtschaftsurkunde Vs. 9; Rs. 9; u. Rd. 2 Zeilen Rs. 9 ITU. UD.1.KAM MU.1.KAM ^{mD}NÀ.ŠÁ.D[U.ŠEŠ ? 4,5 x 5,7 cm	~~Babylon~~ 3923 s		VAN 6066 – 6068
17012		Neubabylonische Tontafel beschädigt LUGAL.E UD.MELAMBI NERGAL Tf.1 2 Kolumnen je Vs. je 46 Zeilen; Rs. stark zerstört Vs. 1 s. Z. 2 ↑ 11,4 x 6,9 cm	Babylon 5326 Nin-maḫ, Kasr, Adyton		VAN ~~6066 – 6068~~ 6058-6061 vgl. Geller, p. 264 ff.; MVAG 1904,3; Ass. Studien II (Meissner), Bab. Phot. 1221 | S.57 ab Z. 20 Dupl. zu K 133 van Dijk, LUGAL.UD. S. 19
17009		Neubabylonische Tontafel beschädigt Brief ? Vs. 13; Rs. – Zeilen; u. Rd. 1 Zeile Vs. 13 a-na šepe-šú 5,2 x 2,8 cm	~~Babylon~~ 3923 e		VAN ~~6058 – 6061~~ 6042 – 6045

NR.	STAND-ORT	GEGENSTAND			ART DER ERWERBUNG	AKTENNUMMER	BEMERKUNGEN
17013		Babylonische Tontafel	Bruchstück				VAN 6006
					Babylon		VS, NF VIII, 84
		Vs. 5; Rs. - Zeilen			5596		
		Vs. 4 i]-na ki-ri-bi[		4,4 x 4,7 cm	südl. v. Nur maḫ; Ostbau k² unten		
17014		Spätbabylonische Tontafel	Bruchstück				VAN 6020; 6021
		Wirtschaftsurkunde			Babylon		
		Vs. 15; Rs. 17 Zeilen			13303		
		Vs. 3]x-x-zi DUMU ^{m}ḫal-di²/pa-ne[-		8 x 5,8 cm	Stadt, M 27		
17015		Neubabylonische Tontafel	Bruchstück				VAN 6066-6068
		Vokabular ?	2-kolumnig		Babylon		
		Vs. 6 bezw. 13; Rs. 5 bezw. 15 Zeilen			13304		
		Rs. 2. Spalte, Z. 5]x e-la-ku x[		5,4 x 7 cm	Stadt, M 27		
17016		Neubabylonische Tontafel	Bruchstück				VAN 6013; 6014
		Wirtschaftsurkunde			Babylon		VS, NF VIII, 119
		Vs. 4; Rs. 5 Zeilen			13364		
		Vs. 4]^{D}EN.LIL šá É.NAM.TI.LA[		2,4 x 4,7 cm	Stadt, M 27; Gr. 27		
17017		Babylonische Tontafel	Bruchstück				VAN 6015; 6016
		nennt viele Götter	2-spaltig (Vs.)		Babylon		Mayer, Or 56, 1987, S. 55 ff.
		Vs. 16; Rs. 17 Zeilen			13371		VS, NF VIII, 112
		Rs. 9]x ^{D}SIN ù[		7,6 x 4 cm	Stadt, M 27; Gr. 24		
17018		Sumerische (?) Tontafel	stark beschädigt				VAN 6062-6065
					Babylon		Bab. Phot. 1210
		Vs. 10; Rs. 13 Zeilen			13380		Kienast, FAOS 8, S. 49 ff.
		Rs.? 3 É ^{D}INANNA		11,6 x 7,4 cm	Stadt, M 27; Gr. 31		Neumann, JCS 42, 1990, S. 202 ff.
17019		Babylonische Tontafel	grosses Bruchstück				VAN 6069-6073
			beschädigt		Babylon		VS, NF VIII, 92; Müller, Or 58, 1989, S. 61 ff.
		Vs. 21; Rs. 19 Zeilen; ü. Rd. 3 Zeilen			13383		Prosecky, ŠULMU IV, S. 255 f.
		Rs. ....DINGIR.MEŠ NIN.DINGIR.MEŠ GAL.MEŠ		9,4 x 7,5 cm	Stadt, M 27; Gr. 31		

NR.	STAND-ORT	GEGENSTAND	ART DER ERWERBUNG	AKTENNUMMER	BEMERKUNGEN
17020		Neubabylonische Tontafel stark beschädigt (Wirtschaftsurkunde) nach Dijk 1986: Neubabylonische Kopie eines Briefes vom elamischen Kg. Šutruk-nahhunte an den Kg. von Babylon (Kurigalza?); 12. Jh. ursprünglich. Vs. ?; Rs. 22 Zeilen Rs. 1 ....ma a-di UD MU.AN.NA x[8,6 x 6,5 cm	Babylon 13384 Stadt, M 27; Gr. 31	Kat. Babylon Berlin 2008 No. 39, S. 133	VAN 6074 – 6077 van Dijk, Or. 55, 1986, S. 159 ff. VS, NF VIII, 91 Stevr-Vallat, in: Festschrift van den Berghe, S. 225 ff. Vallat, Akkadica 127, 2006, S. 123 ff.
17021		Neubabylonische Tontafel Bruchstück Brief (?) Vs. 24; Rs. 24 Zeilen Vs. 7 ....ina muḫ-ḫi-ja ip-te[- 7,8 x 6,6 cm	Babylon 13513 M 27; Gr. 31		VAN 6026; 6027 VS, NF VIII, 90
17022		Neubabylonische Tontafel stark beschädigt Vs. 28; Rs. ? Zeilen Vs. 3 -]x-al^{m} KUR-tum-a-ta-a DUMU-šú a-na pí-i-šú 9,9 x 7,5 cm	Babylon 13535 M 27; Gr. 32		VAN 6022; 6023
17023		Neubabylonische Tontafel stark beschädigt Vs. 11?; Rs. 7 Zeilen Rs. 5 ki-ma la-bi-ri-šú ša-ṭir ba-x-a-ár 4,9 x 7,6 cm	Babylon 13579 M 27; Gr. 31		VAN 6024; 6025
17024		Spätbabylonische Tontafel Bruchstück Šumma alu ina mēlê šakin Vs. 9; Rs. 9 Zeilen Rs. 6 ki-lim nu.pap.tum ša dingir 3,8 x 6,5 cm	Babylon 13582 M 27; Gr. 31		VAN 6279 – 6282
17025		Neubabylonische Tontafel Bruchstück je 2-kolumnig Vs. r. Sp. 21; Rs. r. Sp. 17 Zeilen Rs. 17 MU.x+]6.KAM^{mD} NÀ-na-ʾ-id LUGAL KÁ.DINGIR.RA.KI 6,8 x 6,5 cm	Babylon 13584 M 27; Gr. 31		VAN 6080 – 6082 Bab. Phot. 1056
17026		Neubabylonische Tontafel Bruchstück Liste 2-kolumnig Vs. lk. Sp. 29; Rs. 16 Zeilen Vs. 14 1 É ma-i̯-šu-ur 9,3 x 5,2 cm	Babylon 13465 M 27; Gr. 31		VAN 6028; 6029

NR.	STANDORT	GEGENSTAND	ART DER ERWERBUNG	AKTENNUMMER	BEMERKUNGEN
17027		Neubabylonische Tontafel Bruchstück Liste von Gräsern (ú) 2-kolumnig Vs. 21; Rs. r. Sp. 19, l. Sp. 15 Zeilen eingestochene Löcher Rs. r. Sp. 11 Ú a-kal GIŠ MA.NU 8,1 x 8,8 cm	Babylon 13622 M 27; Gr. 31		VAN 6030-6032 Köcher, BAM V Nr. 379 Stol, Epilepsy, Ameifellon 2, S. 11, 38, 63, 104, 129
17028		Neubabylonische Tontafel Bruchstück Aufzählung von Göttern Rs. 11; Vs. – Zeilen Rs. 4 D UD.X.KI ŠIR.BUR.LA.KI 5,2 x 5,3 cm	Babylon 13858 M 27; Gr. 36		VAN 6008 VS, NF VIII, 121
17029		Neubabylonische Tontafel Bruchstück Vokabular (?), Ú 3-spaltig 11 Zeilen m. Sp.; lk. Sp. 6; r. Sp. 10 Zeilen mittl. Sp. Z. 4 Ú.NU.GI 4,5 x 5 cm	Babylon 13836 M 27; Gr. 31		VAN 6008
17030		Neubabylonische Tontafel Bruchstück Wirtschaftsurkunde Vs. 11; Rs. 4 Zeilen Rs. 4 M]U.1.KAM m LÚ.D AMAR.UTU (Amêl-Marduk) LUGAL TIN.TIR.KI 4,2 x 8 cm	Babylon 14318 L 27 Tempel		VAN 6013; 6014
17031		Neubabylonische Tontafel Bruchstück Rationsliste (?) Vs. 9; Rs. 11 Zeilen Rs. 3 ITU.BAR É.GIŠ.ZU 7,2 x 7 cm	(Babylon) Warka W 14438		VAN 6033; 6034
17032		Neubabylonische Tontafel grosses Bruchstück Literarischer Text obere Hälfte Vs. lke Sp. 24; r. Sp. 20; Rs. lks. 22; r. 2-spaltig Vs. lks. 1 UR.SAG.GAL me-ni, me-ni-še-ir 16+x Zeilen 9,2 x 7,2 cm	Babylon 14487 L 27, Tempel Epatutila, NW-Hof vor der Tür, 2 m u. Pflaster		VAN 6035-6037 VS, NF VIII, 22
17033		Altbabylonische (?) Tontafel linke Hälfte Weihinschrift Vs. 5; Rs. 6 Zeilen Rs. 6]šá UGU a-gur-ri šá É[4,3 x 3,2 cm	Babylon ?		VAN 6017; 6018; 6019 VS, NF VIII, 85

NR.	STAND-ORT	GEGENSTAND			ART DER ERWERBUNG	AKTENNUMMER	BEMERKUNGEN
17034		Neubabylonische Tontafel	kleines Bruchstück				VAN 6007
			2-kolumnig		Babylon		VAN 11268
		Vs.? lks. 5; r. 6; Rs.-Zeilen			15370		Jakob-Rost, FuB 27, 1989, S. 85
		Vs. lks. 3 šu-du-ul		2,5 x 2,8 cm	Birs		
17035		Neuassyrische Tontafel	Bruchstück				VAN 6038; 6039
			Ziegelähnlich, quadratisches Schriftfeld mit eingerahmt		Babylon		
		Vs. 16; Rs. 10 Zeilen			15390		
		Vs. 1 -Jx-lu ṣi-i-ri		11 x 12 cm	Amran, W 22, +9,0 m		
17036		Neubabylonische Tontafel	Bruchstück		?		VAN 6011
		Aufzählung von Göttern	mehr-spaltig		Babylon		
		Vs. 1. 2; 2. 8; 3. 12 Zeilen, Rs. frei			15447		
		Vs. 3. Sp. Z. 8 a-na zib-ti-šú		5,8 x 9,4 cm			
17037		Neuassyrische (?) Tontafel	Bruchstück				VAN 6046-6049
			rechte Ecke		Babylon		VS, NF VIII, 10
		Vs. lke Sp. 8; r. x+13; Rs. lks. 7; r. 8 Zeilen	mehr-spaltig		15459		
		Rs. lks. 1 Jx mi-it-tum		4,2 x 4,1 cm	Amran, Gr. 72, 6 m tief		
17038		Neubabylonische Tontafel	Bruchstück				VAN 6015; 6016
		Vs. Vokabular, sum.-ass.	mehr-spaltig		Babylon		
		Vs. 18; Rs. 8 Zeilen			15481		
		Vs. 11 ma-ru-šú (r. Sp.)		7,6 x 4,3 cm	Amran, Gr. 73, 3 m tief		
17039		Neubabylonische Tontafel	Bruchstück				VAN 6040; 6041
		religiöser Text	2-spaltig		?		VS, NF VIII, 59
		Vs. lks. 20; r. 15; Rs. 21 lks., r. 11 Zeilen		6	Babylon		Geller-Mayer, Or 58, 1989, S. 273; Dick (ed) Born in Heaven, S. 67ff.; SAA Literary Texts I, 28, 157
		Rs. r. 4 ~~[illegible]~~ šiptu!		6,9 x 6,7 cm			
17040		Neubabylonische Tontafel	Bruchstück				VAN 6123-6128
		astrolog. Vorzeichen, Sonnenverfinsterungen	obere Hälfte		Babylon		Phot. Bab. 1232
		Vs. 18; Rs. 17; ~~[illegible]~~ Rd. 4 Zeilen			15526		
		Rd. 2 ina ITU BAR UD. 1. KAM ...		5,4 x 7,9 cm	Amran; G 74, 4 m tief		

NR.	STAND-ORT	GEGENSTAND	ART DER ERWERBUNG	AKTENNUMMER	BEMERKUNGEN
17041		Neubabylonische Tontafel 3 Bruchstücke fremdsprachig ? 2-spaltig Vs.? 21; Rs.? – Zeilen Vs.? 5]x UD-mi ur-šap-ka-a-ni 7 x 5,8 cm	Babylon 21157 Birs; Ezida		VAN 6012, VAN 11266 Jakob-Rost, TuB 27, 1989, S. 87 van Dijk, LUGAL. UD. S. 22
17042		Neubabylonische Tontafel Bruchstück Liste von Frauen; Spalte 3 DNÀ[3-spaltig Vs.? lk. 8; r. 5; ganz lks. 5 Zeilen; andere Seite abgebrochen mittl. Sp. 1,3,5,7 f/SAL a-ú-tum 5,8 x 7,2 cm	Babylon 26972 nördl. d. Hoftores, Höhe des Nebukadn.-Pflasters, Istartor		VAN 6010 ~~Bei Kontrolle Okt 63 nicht vorhanden! Ke.~~
17043		(Neub) Neuass.? Tontafel kleines Bruchstück fast unleserlich 2-spaltig r. Sp. 11 Zeilen; andere Seite Reste von 5 Zeilen Z. 6 x[ ]ša KUR-i i-x[3,6 x 4,7 cm	Babylon 23? (falsch!)		VAN 6005
17044		Neubabylonische Tontafel kleines Bruchstück Liste Rs. 10; Vs. abgebrochen, ob. Rd. 1 Zeile Rd.]x LUGAL 4,4 x 5 cm	Babylon 37256 Merkes 25 I, + 1,20 m		VAN 6129 – 6132 Bab. Phot. 1626
17045		Neubabylonische Tontafel Bruchstück Wirtschaftsurkunde rechte Hälfte Vs. 19; Rs. 16 Zeilen Vs. 16]x-a ina qatè mD UD. KUR a-na ḫi-ip-ṣu UD. 24. KAM 7,7 x 6,1 cm	Babylon 27270 Kasr, Südburg, V 25		VAN 6129 – 6132
17046		Neubabylonische Tontafel Bruchstück Rs. Liste Vs. 23; Rs. 2-spaltig, fast vollst. zerstört fast unleserlich 9, x 7,1 cm	Babylon 29423 Südburg, Kasr r 21		VAN 6082 – 6084
17047		Neubabylonische Tontafel mehrere Bruchstücke zusammengesetzt. Hymnus (?) 3-spaltig lks. 16; r. 23 Zeilen; andere Seite abgebrochen 3. Sp. Z. 2 šá KUR URU ~~[illegible]~~ 6,4 x 7,8 cm	Babylon 30923 Merkes		VAN 6009 Bab. Phot. 983

NR.	STAND-ORT	GEGENSTAND			ART DER ERWERBUNG	AKTENNUMMER	BEMERKUNGEN
17048		Altbabylonische Tontafel	Bruchstück				VAN 6588 – 6592
			2-spaltig		aus der Gegend von Warka		
		Vs. 12 x 10 lks; Rs. lks. 7; r. 11 Zeilen			gekauft		
		Rs. r. 2 ša-ši-ri-ki ...		6,2 x 7,8 cm	31 818		
17049		Babylonische Tontafel	kleines Bruchstück				VAN 6111
		4 Zeilen			Babylon		
		f. 2]x-mu-un ša pu[-		3,9 x 3,3 cm	32075		
					Merkes		
17050		Neubabylonische Tontafel	9 Bruchstücke				VAN 6255
		Liste von LÚ			Babylon		
		gr. Bruch.: 10 Zeilen			32770		
		f. 4 LÚ.ÚŠ DUMU.NITA-šú		gr. Fr. 4,4 x 4 cm	Merkes		
17051		Neubabylonische Tontafel	Bruchstück				VAN 6078; 6079
		precisparalig?	2-spaltig		Babylon		JCS 21 (1976) 126 – 138; CRRA 19, 432 – 440
		Vs. lks. 13; r. 15; Rs. lks. 2; r. 9 Zeilen			33135		
		Vs. r. 13]x-ni-ik-ki GIŠ.ši-na-x[		7,1 x 7,5 cm	Merkes		
17052		Neubabylonische Tontafel	Bruchstück				VAN 6087
		16 Zeilen; andere S. abgebrochen			Babylon		Oelsner, Kalenderien z. babyl. Gesellsch., Anm. 474
		f. 11]x-šú-nu i-ni-šú-nu		6,2 x 5 cm	33766		hoiy. Hellenistic Babylon, 39
					Merkes, P 25,1		
17053		Neubabylonische Tontafel	Bruchstück				VAN 6101; 6102
		Zeichenliste			Babylon		Phil. Bab. 1296, 97
		Vs. 26; Rs. 31 Zeilen			33795		VS, NF VIII, 56
		Vs. 3]x i na-ak-x[		11 x 6,7 cm	Merkes, P 25,1		
17054		Neubabylonische Tontafel	16 kl. Bruchstücke				VAN 6255
					Babylon		
					33860		
					Merkes, P 26,1		

NR.	STAND-ORT	GEGENSTAND		
17055		Neubabylonische Tontafel	Bruchstück	
		10 Zeilen; andere S. abgebrochen		
		Z.5]x-na-ri-bi NE x[		4x4 cm
17056		Neubabylonische Tontafel	Bruchstück	
		Vs. 14; Rs. 5 Zeilen		
		Rs. 2]-ip-pa-ši-ir		4,3x4,1 cm
17057		Neubabylonische Tontafel	Bruchstück	
			in Zeilen geteilt	
		16 Zeilen; andere S. abgebrochen	2-spaltig	
		Z.9 r. šá x ši-ni ri-šú-x[		5,3 x 5,1 cm
17058		Neubabylonische Tontafel	Bruchstück	
		Liste		
		Vs. 14; Rs. 12 Zeilen; lk. Rd. 1; u. Rd. 1 Zeile		
		Vs. 7 .... ma-kal-šú rú[-		5,5 x 6,4 cm
17059		Neubabylonische Tontafel	beschädigt	
		Aufzählung von Gegenständen		
		Vs. 23; Rs. 23 Zeilen		
		Vs. 14 1 ša-zi-in UD.KA.BAR		13,4 x 7,7 cm
17060		(Neu)babylonische Tontafel	Bruchstück	
		Vs. 14 Zeilen; Rs. leer		
		fast unleserlich		6,6 x 6,4 cm
17061		Neubabylonische Tontafel	beschädigt	
		Omina		
		Vs. 13; Rs. – Zeilen (unbeschr.)		
		Vs. 6 šumma [illegible].KAB.ṢI a-na		4,8 x 8 cm

ART DER ERWERBUNG	AKTENNUMMER	BEMERKUNGEN
		VAN 5996
Babylon		VS, NF VIII, 26
33925		
Merkes,		
		VAN 6593-6596
Babylon		VS, NF VIII, 54
34186		
Merkes		
		VAN 5996
Babylon		VS, NF VIII, 53
34592		
Merkes		
		VAN 6281-6284
Babylon		Bab. Bud. 1427
34698		
Merkes, P 25,2		
+1,50 m		
		VAN 6512-6514
Babylon		Bab. Bud. 1427, 1428
34712		
Merkes, P 25,II		
+0,70 m		
		VAN 6117-6119
Babylon		
34930		
Merkes, O 26 I		
±0,00 m		
		VAN 6597-6599
Babylon		Bab. Bud. 1463
34935		
Merkes, O,26 I		
±0		

NR.	STAND-ORT	GEGENSTAND			ART DER ERWERBUNG	AKTENNUMMER	BEMERKUNGEN
17062		Neubabylonische Tontafel	stark beschädigt				VAN 6262
		Omina			Babylon		
		Vs. 12 Zeilen; Rs. unbeschr.			34936		
				4,3 × 6,2 cm	Merkes, 0 26 T ± 0		
17063		Babylonische Tontafel	Bruchstück				VAN 6103; 6104
		Vs. 10; Rs. 7 Zeilen			Babylon		
		Rs. 7 -Ja-bi NU.DÙG.GA		3,8 × 3,1 cm	35687		
					Merkes, 0 28 T; +1,30 m		
17064		Neubabylonische Tontafel	Bruchstück				VAN 6117-6119
		Vs. 7; Rs. 7 Zeilen			Babylon		
		Rs. 1 . BA IM		2,8 × 2,1 cm	35123		
					Merkes, 0 25 T		
17065		Neubabylonische Tontafel	Bruchstück				VAN 6593-6596
		Rs. 27; Vs. 21 Zeilen			Babylon		
		Rs. 5 Ja-ti-ki		8,7 × 1,5 cm	35189		
					Merkes, 0 28 T		
17066		Neubabylonische Tontafel	Bruchstück				VAN 6105; 6106
		Hammurabi-Gesetz	2-spaltig/3-spaltig		Babylon		Bab. Phot. ~~1364~~ 1463,64
		Vs. je 13; Rs. 1. 7; 2. 17; 4 Zeilen			35271		Bergmann, Codex Hammurapi
		Vs. 2. Sp. 3. 3 ša-ni-iš-šu-ki		7,6 × 7,8 cm	Merkes, 0 25 T + 5,00		
17067		Neubabylonische Tontafel	Bruchstück				VAN 6264
		Liste	Vs. 2-spaltig		Babylon		Bab. Phot. 1491
		Vs. 1. 4; 2. 17 Zeilen; Rs. abgebr. weiterlaufend			35475		
		fast unleserlich		6,2 × 7,3 cm	Merkes 0 25 T		
					+0,20		
17068		Neubabylonische Tontafel	Bruchstück				VAN 6103; 6104
		Omina			Babylon		
		Vs. 14 Zeilen; Rs. unbeschr.			35106		
		Vs. 1 šumma x ZAG....		4,6 × 4,1 cm	Merkes, 0 25 T, +7,50		
		2 šumma x GÙB....					

NR.	STAND-ORT	GEGENSTAND			ART DER ERWERBUNG	AKTENNUMMER	BEMERKUNGEN
17069		Neubabylonische Tontafel Vs. 10 Zeilen; Rs. Reste von 4 Zeilen Vs. 10]x-ar ᵐ ku-du-ra-nu[	Bruchstück	4,7 x 6,5 cm	Babylon 35273 Merkes, O 25 I; +5,00		VAN 6087
17070		Neubabylonische Tontafel Liste Rs. lks. 40; r. 44; andere Seite abgebrochen Rs. lks. Z. 1]šú-u ki-ṣir Ú.MEŠ-šú pa-x[	Bruchstück 2-spaltig	13,5 x 8 cm	Babylon 35838 Merkes, O 25 I; +5,00		VAN 6107; 6108
17071		Neubabylonische Tontafel Vs. 13; Rs. 7 Zeilen Vs. r. letzte Zeile a-na a-an-ga-mu-r[a	Bruchstück 2-spaltig	5,3 x 8,3 cm	Babylon 35882 Merkes, N 28 I; +7,50		VAN 6085; 6086 Bab. Phot. 1497/98 ZA 64, S. 138 ff.; 173 f. VS, NF VIII, 64 Altinger, Elements, S. 36 Klengel, mit 7 Siegeln, Abb. 28
17072		Neubabylonische Tontafel Liste Vs. lks. 28, r. 24; Rs. 30 Zeilen Vs. r. 13 SAG. ~~DU~~ MEŠ-šú i-šap-pi[-	beschädigt 2-spaltig	9,2 x 6,6 cm	Babylon 35920 Merkes, N 28 I; +6,80		VAN 6600 – 6603 Bab. Phot. 1520
17073		Neubabylonische Tontafel fast gänzlich abgerieben Rs. r. Z. 3]x i-ta-na-ra-ar	Bruchstück 2-spaltig	11 x 8 cm	Babylon 35936 Merkes, o 25 II; +2,80		Bab. Phot. 1605
17074		Neubabylonische Tontafel Vs. 1. 13, 2. 23, 3. 26, 4. 27 Zeilen; Vs. Sp. 4, Z. 7 ṣu-up-pu-ma	Bruchstück 4-spaltig	7 x 6,8 cm	Babylon 35966 Merkes, o 25 II; +2,00		VAN 6109; 6110 Bab. Phot. 1605 MSL 17, 146; 148 VS, NF VIII, 13
17075		Neubabylonische Tontafel Vs. stark abgerieben; Rs. wohl ehemals unbeschrieben nicht im Zusammenhang leserlich	Bruchstück 2-spaltig	8 x 4,4 cm	Babylon 36369 (falsch!)		VAN 6263

NR.	STAND-ORT	GEGENSTAND		
17076		Neubabylonische Tontafel	Bruchstück	
		Omina (?)	2-spaltig	
		Vs. 1ks. 13, r. 13 Zeilen; Rs. zerstört		
		Vs. 1ks. Z. 2 šumma GIŠ. BU x-x-šú NU [		6,9 x 8 cm
17077		Babylonische Tontafel	sehr stark beschädigt	
			Querformat	
		Vs. 16 Zeilen; Rs. abgebrochen		
		Vs. 15 -]pí-šú a-na x [		8,3 x 12,1 cm
17078		Babylonische Tontafel	vollständig	
		Liste von ŠÀ		
		Vs. 8 Zeilen; Rs. unbeschrieben		
		Vs. 1 KUR ga-ta-na.KI		5,7 x 3,5 cm
17079		Neubabylonische Tontafel	Bruchstück	
		Liste	sehr abgerieben	
		Rs. 17 Zeilen; Vs. stark abgerieben	mehr-spaltig?	
		Rs. 2']KI II [		10,5 x 11,3 cm
17080		Neubabylonische Tontafel	Bruchstück	
		Omina; šumma izbu		
		Vs. 13; Rs. abgebrochen		
		Vs. 12 šumma iz-bu 2 SAG.DU-šú		4,9 x 6,9 cm
17081		babylonische Tontafel	stark beschädigt	
		relig. Text (?)		
		Vs. 12; u. Rd. 2 Zeilen; Rs. abgebrochen		
		Vs. 12]x ZAG.GAR.RA x x [		5,5 x 9,1 cm
17082		Babylonische Tontafel	Bruchstück	
			2-spaltig	
		Vs. 22 Zeilen; Rs. abgebrochen; Rd. 2 Zeilen		
		Vs. r. Sp. Z. 5 šumma ra-hiṣ-ki-di-šum		10,4 x 9,1 cm

ART DER ERWERBUNG	AKTENNUMMER	BEMERKUNGEN
		VAN 6265; 6266
Babylon		Bab. Phot. 1544
36389		Lichty, Omen Series Summa Izbu, Pl. V
Merkes, n 26 II; +0,30		
		VAN 6112
Babylon		Bab. Phot. 1546
36390		
Merkes, n 26 II; +0,30		
		VAN 6110; 6111
Babylon		Bab. Phot. 1547
36392		
Merkes, n 26 II; +0,30		
		VAN 6113; 6114
Babylon		Bab. Phot. 1545
36398		
Merkes, n 26 II; +0,30		
		VAN 6115; 6116
Babylon		Bab. Phot. 1545
36398		Lichty, Omen Series Summa Izbu, Pl. VIII
Merkes, n 26 II; +0,30		
		VAN 6267
Babylon		Bab. Phot. 1545
36398		VS, NF VIII, 120
Merkes, n 26 II; +0,30		
		VAN 6268
Babylon		Bab. Phot. 1565
36491		
Merkes, n 26 II; +0,30		

NR.	STAND=ORT	GEGENSTAND		
17083		Neuassyrische (?) Tontafel	Bruchstück	
			2-spaltig	
		Vs. lks. 23, r. 21 Zeilen; Rs. abgebrochen		
		Vs. r. 3.19 gab-ri		8,5 × 9,3 cm
17084		Neubabylonische Tontafel	Bruchstück	
		Omina (?)	sehr stark zerbröckelt	
		Vs. 17; Rs. 19 Zeilen		
		Rs. 7 [illegible] x x x x		8 × 9,5 cm
17085		Neubabylonische Tontafel	Bruchstück	
			2-spaltig	
		Vs. 25; Rs. 31 Zeilen		
		Rs. 9 ERIN.ḪA.LA i-kal		11,4 × 6,9 cm
17086		Babylonische Tontafel	Bruchstück	
		Omina (?)	2-spaltig	
		Vs. lks. 13, r. 16; Rs. lks. 14, r. 20 Zeilen		
		Vs. lks. 5 šumma SAG.x ši-ik-ti GIŠ.MEŠ		7,8 × 8,2 cm
17087		Babylonische Tontafel	Bruchstück	
		Vs. abgebr.; Rs. 22 Zeilen		
		Rs. 4 Ix-mi-la....		7 × 6,3 cm
17088		Neubabylonische Tontafel	Bruchstück	
		Götterliste (?) ~~AN~~		
		Vs. 12, ü. Rd. 4, Rs. 11 Zeilen		
		Rs. 4 D? ta-pad-ra-šu		5 × 8,5 cm
17089		Babylonische Tontafel	~~Bruchstück aus 3 versch. Tafeln~~	
			~~das größte Bruch~~ 2-spaltig, ~~die beiden anderen~~	
		Vs. lks. –, r. 15, ü. Rd. 4; Rs. 12 Zeilen	~~sind klein und stark beschädigt~~	
		Vs. r. 9 gab-ri		6,5 × 5,8 cm

Die beiden anderen Bruchstücke: 1) 3,8 × 3,4 cm; 2) 3 × 1,7 cm (dieses mittlerweile in 2 Bruchstücke zerfallen) werden gesondert inventarisiert, da sie nicht zu dem hier inventarisierten Bruchstück gehören.

ART DER ERWERBUNG	AKTENNUMMER	BEMERKUNGEN
		VAN 6120 – 6122
Babylon		Bab. Phot. 1564
36422		
Merkes, n 26 II; +0,30		
		VAN 6285 – 6287
Babylon		Bab. Phot. 1564
36423		
Merkes, n 26 II; +0,30		
		VAN 6299 – 6302
Babylon		Bab. Phot. 1566
36424		
Merkes, n 26 II; +0,30		
		VAN 6604 – 6608
Babylon		Bab. Phot. 1565
36425		
Merkes, n 26 II; +0,30		
		VAN 6252
Babylon		Bab. Phot. 1568
36431		
Merkes, n 26 II; +0,30		
		VAN 6509-6511
Babylon		Bab. Phot. 1566
36432		VS, NF VIII, 17
Merkes, n 26 II; +0,30		Civil, Fs Sjöberg, OPSNKF, S. 51
		Richtor, Untersuchungen zur lokalen Pantheon A 1006
		VAN 6609 – 6611
Babylon		~~Bab. Phot. 1566~~ 1568 (3 1); Pedersén, ADOG 25 (2005),
36432		M4 55; (dort als VAT 17089 a bezeichnet, diese Unterscheidung kann aufgr. der extra Inventarisierung der beiden anderen Bruchstücke künftig entfallen);
Merkes, n 26 II; +0,30		Fragment 1) Maße 3,8 × 3,4 cm neu: VAT 23329. 2) 3 × 1,7 cm VAT 23330.

NR.	STAND= ORT	GEGENSTAND			ART DER ERWERBUNG	AKTENNUMMER	BEMERKUNGEN
17090		Neubabylonische Tontafel	grosses Bruchstück				VAN 6297; 6298
		~~X~~ Omina			Babylon		Zab. Phot. 1570
		Vs. 40; Rs. 37 Zeilen			36444		
		Vs. 4 šumma ki-x-ki		12,8 x 8,5 cm	Merkes, n 26 II; + 0,30		
17091		Babylonische Tontafel	Bruchstück				VAN 6272
		Omina	2-spaltig		Babylon		Zab. Phot. 1570
		Vs. fast ganz abgebr.; Rs. lks. 25, r. 23 Zeilen			36445		
		Rs. r. 2 ka-mu ina ŠÀ.KUR ik-x		10 x 11 cm	Merkes, n 26 II; + 0,30		
17092		Babylonische Tontafel	Bruchstück				VAN 6303; 6304
		Omina			Babylon		Zab. Phot. 1577/78
		Vs. 24; Rs. 24 Zeilen			36446		
		Vs. 2 šum-ma LUGAL x x [		10,8 x 6 cm	Merkes, n 26 II; + 0,30		
17093		Babylonische Tontafel	Bruchstück				VAN 6515; 6516
			in Zeilen geteilt		Babylon		
		Vs. 2; Rs. 4 Zeilen			36561		
		Rs. 3]x-mi-zi-^{D}EN.ZU		6,2 x 3,6 cm	Merkes, n 27 I; + 0,00		
17094		Babylonische Tontafel	Bruchstück				VAN 6258
		Mathematischer Text	in Zeilen geteilt		Babylon		Zab. Phot. 1602, 1603
		Vs. 8 Zeilen; Rs. unbeschrieben			36669; 13		
		Vs. 1 1 .... 40 2 30		3,3 x 3,2 cm	Merkes, n 25 I; + 2,00 - 2,30		
17095		Babylonische Tontafel, alt	Bruchstück				VAN 6261
			2-spaltig		Babylon		
		Vs. lks. 10, r. 9 Zeilen; Rs. Zeilenreste			36693		
		Vs. r. 6 LUGAL GAM me-[		7,6 x 8,5 cm	Merkes, n 25 I; + 1,20		
17096		Babylonische Tontafel	Bruchstück				VAN 6253
		Vs. 7; Rs. 6 Zeilen			Babylon		VS, NF VII, 63
		Vs. 1]x KUŠ ma-ar		3,8 x 2,3 cm	36885		
					Merkes, n 28 I; + 4,50		

NR.	STAND-ORT	GEGENSTAND	ART DER ERWERBUNG	AKTENNUMMER	BEMERKUNGEN
17097		Babylonische Tontafel, alt Bruchstück Omina Vs. 18; Rs. 11 Zeilen Vs. 3 šumma LUGAL(?) .... 7,6 x 5,7	Babylon 36 744 Merkes, n 25 I; + 1,00		VAN 6305; 6306 Bab. phot. 1602, 1603
17098		Babylonische Tontafel, neu Bruchstück 4-spaltig Vs. 1. 3; 2. 14; 3. 17 Zeilen; Rs. abgebr. Vs. 3. Z. 2 ma-an-gur 7,2 x 6,8 cm	Babylon 36 786 Merkes, n 25 I; + 0,30		VAN 6251 Bab. 1626; 1605, 1606 VS, NF VIII, 5
17099		Babylonische Tontafel, alt Bruchstück Vs. 13; u. Rd. 1 Zeile; Rs. unbeschrieben Vs. 3 iḳ-bi-ma [5,1 x 4,2 cm	Babylon 36669 Merkes, n 25 I; + 2,00 – 2,30		VAN 6277; 6278 Bab. Phot. 1600–1603 VS, NF VIII, 93
17100		Babylonische Tontafel, alt Bruchstück Vs. 15; Rs. 11; u. Rd. 3; ob. Rd. 1 Zeile Vs. 6]šá ra-ma-nu 6,8 x 5,5 cm	Babylon 36669 Merkes, n 25 I; + 2,00–2,30		VAN 6618 – 6619a Bab. Phot. 1600–1603
17101		Neubabylonische Tontafel Bruchstück Wirtschaftsurkunde (Grundstück?) Vs. 6; Rs. 8 Zeilen Rs. 4 kù. BABBAR ul ma-ḫir-i-qab-bu 3,2 x 4,8 cm	Babylon 37180 Merkes, l 26 II; + 6,00		VAN 6515; 6516
17102		Neubabylonische Tontafel Bruchstück Wirtschaftsurkunde Vs. 8; Rs. 8; u. Rd. 2; ob. Rd. 1 Zeile Rs. 7 ff.].. TIN.TIR.KI [ITU x UD.]X.KAM MU.17.KAM mD NÁ.ŠA.DU].ŠEŠ LUGAL TIN.TIR.KI 3,8 x 5 cm	Babylon 37184 Merkes, l 26 II; + 5,80		VAN 6620 – 6623 Bab. Phot. 1627, 1628; 1605, 1606
17103		Babylonische Tontafel, neu Bruchstück 3-spaltig Vs. 1. 21, 2. 23, 3. 10; Rs. 1. 18, 2. 4 Zeilen Vs. 2. Z. 3 u. 4 jeweils nur LUGAL 9 x 6,8 cm	Babylon 37795 (f. ! Nr.)		VAN 6273; 6274 VS, NF VIII, 4

NR.	STAND-ORT	GEGENSTAND	ART DER ERWERBUNG	AKTENNUMMER	BEMERKUNGEN
17104		Babylonische Tontafel Bruchstück in Linien aufgeteilt 7 Zeilen; andere Seite abgebrochen z.6]x i-bi-ri 2,7 x 3,2 cm	Babylon 37670 außerhalb der Grabungen		VAN 6257
17105		Babylonische Tontafel, neu 3 kleine Bruchstücke 1 trägt Spuren eines Siegelabdrucks a) 4 Zeilen; andere Seite abgebrochen b) z.2]x-pa-au^{m}IT.IK(Á.GÁL)-E.[A] a) 1,7 x 3,5 cm	Babylon 37735 Merkes, k^{2} 26; +3,00		VAN 6256
17106		Babylonische Tontafel 3-spaltig 4. Tafel der Serie DIR-si s. Titel Bruchstück 1. 5; 2. 9; 3. 14 Zeilen; andere Seite abgebrochen 2. z.1 ku i-gu-ru šá 6,6 x 6,8 cm	Babylon 37868 Merkes, i, 26; +6,00		VAN 6253 Hüpl. CT 11,47 V 1-13
17107		Babylonische Tontafel, ~~neu~~ Bruchstück Göttliche Liebeslyrik Vs. 23; Rs. 20; ol. Rd. 3 Zeilen Vs. z.2]x-ru-uš a-gi-ig-ma 8,5 x 8,8 cm spätaltbab./kassitisch/mittelbab.	Babylon 38000 Merkes, i, 26; +1,00		VAN 6288 – 6291; Bab. Phot. 1648 MIO XII, 53 ff.
17108		Babylonische Scherbe mit Inschrift Bruchstück Hohlprisma? 16 Zeilen z.8 a-na zi-kir MU-ja ip-ta-la-[u]... 8,3 x 6,1 cm	Vs. Einstiche mit dem Griffelende. Babylon 38075 Merkes, m, 26/7; +7,50		VAN 6269; Bab. Phot. 1646, 1647 = VA Bab. 1973 = getilgt! R. 69 VS, NF VIII, 89 Borger, Assurbanipal, S. 384
17109		Babylonische Tontafel Bruchstück in Linien aufgeteilt 19 Zeilen; andere Seite abgebrochen z.3]. ŠEŠ 7,7 x 5,3 cm	Babylon 38362 Sachs, aw 30; ± 0,00		VAN 6292; 6293 Bab. Phot. 1732, 1733
17110		Babylonische Tontafel Bruchstück Liste von LÚ (?) Vs. liniert Vs. 16; Rs. unbeschrieben Vs. 4 LÚ HA.I(?) 6 x 8,8 cm	Babylon 38357 Sachs, aw 30; ± 0,00		VAN 6270 Bab. Phot. 1732, 1733

NR.	STANDORT	GEGENSTAND	ART DER ERWERBUNG	AKTENNUMMER	BEMERKUNGEN
17111		Babylonische Tontafel, neu Bruchstück Vs. 7; Rs. 7 Zeilen Rs. 4 Jx-ki-lu 4×2,1 cm	Babylon 38489 ausserhalb		VAN 6295; 6296
17112		Babylonische Tontafel Bruchstück 3-spaltig 1. 12; 2. 11; 3. 4 Zeilen; andere Seite abgebrochen 6,5×4 cm	Babylon 38492 ausserhalb		VAN 6259
17113		Babylonische Tontafel Bruchstück Rs. 3; Vs. 4 Zeilen Vs. jeweils am Zeilenende ERIN 3×2 cm	Babylon 38567 ausserhalb		VAN 6295; 6296
17114		Babylonische Tontafel Bruchstück 2-spaltig 1. 15; 2. 14 Zeilen; 1. Z. 4 Jx aš-ka-bi-e 6,1×7,5 cm	Babylon 38632 Merkes g, 26; +5,00		VAN 6271 Bab. Phot. 1757 VS, NF VIII, 101 Jursa, AfO Beiheft 25 S. 57
17115		~~Bf~~ Neubabylonische Tontafel beschädigt Medizinischer Text 2-spaltig Vs. 1. 10; 2. 17; Rs. 1. 10; 2. 18 Zeilen Rs. 2. Z. 1 É-e-piš kul-la-ti ... 4,8×7,6 cm	Babylon 39122 Merkes, q_2 24/5; +380		VAN 6504–6508; Bab. Phot. 1804/05 vgl. AfO 17 (1954–6) 131 ff., Tf. VI. George, Babyl. Topographical Texts, S. 20, Text 5
17116		Babylonische Tontafel Bruchstück Vs. stark zerstört, Zeichenreste; Rs. 12 Zeilen Rs. 10 uz?-za-am-ma ir-ṣi-tum 6,8×7,3 cm	Babylon 39146 Merkes, f, 26; +250		VAN 6275, 6276 Bab. Phot. 1808/09; 1790
17117		Babylonische Tontafel 6 Bruchstücke in Zeilen unterteilt gr. Br.: 7 Zeilen, andere Seite abgebrochen grösstes Bruchstück: 3,8×4,5 cm	Babylon 39180 ausserhalb		VAN 6294 Bab. Phot. 1808/09

NR.	STANDORT	GEGENSTAND	ART DER ERWERBUNG	AKTENNUMMER	BEMERKUNGEN
17118		Babylonische Tontafel kleines Bruchstück 2-spaltig ~~lks. 9~~; r. 8 Zeilen; andere Seite abgebrochen lks. Z. 4 e-ne x[3,2 x 3,9 cm	Babylon 39446 Merkes, g_2 25/6; + 250		VAN 6256 Bab. Phot. 1831
17119		Babylonische Tontafel Bruchstück in Zeilen unterteilt Vs. 19; Rs. 7; ob. Rd. 1 Zeile Vs. 1 nam-ḫu zi-ga x[6 x 3,3 cm	Babylon 40136 Merkes, g_1 23/24; + 500		VAN 6499 - 6501 Bab. Phot. 1954/55 VS, NF VIII, 25
17120		Babylonische Tontafel Bruchstück Rs. 21; Vs. Reste von 20 Zeilen Rs. 19 JMEŠ za-ma-a-tum 7,8 x 2 cm	Babylon 40163 Merkes, g_2 21/2; + 700		VAN 6292; 6293 Bab. Phot. 1954/55
17121		Babylonische Tontafel Bruchstück in Zeilen unterteilt Vs. 14; Rs. 13 Zeilen Vs. 14 ... ri. MEŠ RU. MEŠ-ur .... 4,6 x 6,3 cm	Babylon ~~44~~ 740 Merkes, 24 l		VAN 6501 - 6503 Bab. Phot. 2569/70
17122		Babylonische Tontafel kleines Bruchstück Vs. 9; Rs. - Zeilen Vs. 4 ḫar-ri ≤ ru-uḫ ≤[3,5 x 3 cm	Babylon 42342 d Merkes, Tempel		VAN 6258 Bab. Phot. 2395 VS, NF VIII, 14
17123		Babylonische Tontafel Bruchstück, kl. Vs.? 8 Zeilen; andere Seite abgebrochen Z. 4 Jki-ba-nu šá 4 x 2,5 cm	Babylon 42342 c Merkes, Tempel		VAN 6257 Bab. Phot. 2395 VS, NF VIII, 111 George, Babylon. Topographical Texts, S. 48, Text 29
17124		Babylonische Tontafel kleines Bruchstück Liste von ≤ Vs. 13; Rs. 5 Zeilen Vs. 2 ERN. E[illegible]N[4,8 x 2,7 cm	Babylon 43504 Amran, 21_0		VAN 6295; 6296 Bab. Phot. 2499, 2500!

NR.	STAND-ORT	GEGENSTAND	ART DER ERWERBUNG	AKTENNUMMER	BEMERKUNGEN
17125		Babylonische Tontafel Bruchstück Liste von DINGIR Vs.? 8 Zeilen; andere Seite abgebrochen Vs.? 4 DNIN.[6,3 x 3,4 cm	Babylon 44568 Merkes, 24 l; + 6,00		VAN 6259 Bab. Phot. 2537
17126		Babylonische Tontafel Bruchstück Vs. 7; Rs. Reste von Zeilen Vs. 4 ... MUL? ku-gi ina na-x[2,6 x 4,1 cm	Babylon 44851 Merkes, 23/24 l_2; + 7,50		VAN 6256 Bab. Phot. 2581
17127		Babylonische Tontafel Bruchstück Omina in Zeilen eingeteilt Vs. 20 Zeilen; Rs. abgebr. Vs. 17 [illegible] .... 6,2 x 9,1 cm	Babylon 45538 Merkes, 23/24 l_2; + 355		VAN 6260 Bab. Phot. 2887/88
17128		Babylonische Tontafel Bruchstück 2-spaltig Vs. 1. 11, 2. 10; Rs. 1. 22, 2. 19 Zeilen Rs. 1. 7. 19 a-šur-ra 9,4 x 6,7 cm	Babylon 45735 Merkes, 23 k_1;		VAN 6720 - 6722 Bab. Phot. 2640/41
17129		Babylonische Tontafel Bruchstück 2-spaltig Vs. 1. 7; 2. 11 Zeilen; andere Seite abgebr. Vs. 2. 7. 1 Dki-wa-x-ú .... 4,9 x 6,1 cm	Babylon 45764 Merkes, 37 q_1		VAN 6518 Bab. Phot. 2955/56 VS, NF VIII, 18
17130		Babylonische Tontafel, alt Bruchstück Vs. 11; Rs. 10 Zeilen Vs. 5 a-ḫi-tum e-li-šu i-x-aš-ši 6,7 x 6 cm	Babylon 46498 Merkes, k_2 22; - 200		VAN 6612 - 6614 Bab. Phot. siehe Fundjournal!
17131 + VAT 17152 + VAT 17397		Babylonische Tontafel, alt Bruchstück verbunden mit VAT 17397 Beschwörung (?) u. VAT 17152 Vs. 19; Rs. 16 Zeilen Rs. 9 INIM. INIM. MA .... 8,2 x 5 cm	Babylon 46510 Merkes, k_2 22; - 200		VAN 6540, 6541 Bab. Phot. s. Fundjournal! VS, NF VIII, 45 Cunningham, Studia Pohl, Series Maior 17, Text 130-131

NR.	STAND-ORT	GEGENSTAND	ART DER ERWERBUNG	AKTENNUMMER	BEMERKUNGEN
17132 +VAT 17134		Babylonische Tontafel, alt Bruchstück 2-spaltig; in Zeilen geteilt Vs. 1.5, 2.7 Zeilen; andere Seite unbeschrieben Vs. 2 Zeile 2 e-še 8,3 x 6,3 cm	Babylon 46 763 (Nr. fehlt im Fundj.!)		VAN 6519 + 17134 !
17133		Babylonische Tontafel, alt Bruchstück in Zeilen geteilt Vs. 7; Rs. Reste von x Zeilen Vs. 1 1 tu-x[5,5 x 3,5 cm	Babylon 46 795 (Nr. fehlt im Fundj.!)		VAN 6520
17134 +VAT 17132		Babylonische Tontafel, alt Bruchstück gehört zur lk. Spalte von 17132 in Zeilen geteilt Vs. linke Spalte 8 Zeilen; Rs. unbeschr. nur einzelne Zeichen 6,3 x 3,6 cm	Babylon 46 768 (Nr. fehlt im Fundj.!)		VAN 6520 zu VAT 17132 !
17135		Babylonische Tontafel, alt Bruchstück Vs. 7; Rs. 8; Rd. 3 Zeilen Vs. 4 a-na šu-ud-du-x[4,8 x 2,8 cm	Babylon 46 794 i (Nr. fehlt im Fundj.!)		VAN 6615 - 6617 VS, NF VIII, 82
17136		Babylonische Tontafel, alt Bruchstück in Zeilen geteilt Vs. 17; Rs. 12 Zeilen Vs. 5]x a-ru-up-pí mu-x[7,3 x 5,3 cm	Babylon 46 853 (Nr. fehlt in Fundj.!)		VAN 6615 - 6617 VS, NF VIII, 44
17137 +VAT 17231		Babylonische Tontafel, alt Bruchstück verbunden mit VAT 17231 8 Zeilen; andere Seite 12 Zeilen Vs. 4]x i-na ḫi-iz-x 5,5 x 3 cm	Babylon 46 857 (Nr. fehlt in Fundj.!)		VAN 6542, 6543 VS, NF VIII, 46 Cunningham, Studia Pohl, Series Maior 17, Text 132-133 Cavigneaux, ZA 92, 2002, 1 ff
17138		Babylonische Tontafel, alt Bruchstück in Zeilen geteilt 16 Zeilen; andere Seite abgebr. Z. 1]x x-ba-tum 8,1 x 7,2 cm	Babylon 46 861 (Nr. fehlt in Fundj.!)		VAN 6521

NR.	STAND-ORT	GEGENSTAND			ART DER ERWERBUNG	AKTENNUMMER	BEMERKUNGEN
17139		Babylonische Tontafel, alt Vs. 5; Rs. 4 Zeilen Rs. 2 m]ú-ús-sú	Bruchstück	2,7 x 4,5 cm	Babylon 46880 as Merkes, k_2 22; -200		VAN 6542, 6543 VS, NF VIII, 117
17140		Babylonische Tontafel Vs. 1. 2, 2.8; Rs. 1.–, 2.5 Zeilen Vs. 2. Z. 1 É A.SAK.KU	Bruchstück 2-spaltig	6,5 x 4 cm	Babylon 60657 Kasr, Hof, n/o/p 12/13		VAN 6544, 6545 VS, NF VIII, 3
17141		Babylonische Tontafel Steinliste (?) Rs. 6; Rs. 16 Zeilen Rs. 1 NA$_4$.ZA.GUL x x [	Bruchstück	5,7 x 3,2 cm	Babylon 66205 Stadtgebiet		VAN 6544; 6545 Köcher, BAM IV Nr. 384
17142		Babylonische Tontafel 9 Zeilen Zeichen unleserlich!	Bruchstück eines durchlochten Zylinders	4,8 x 5,9 cm	Babylon 67178 Stadtgebiet		VAN 6624; 6625
17143		Babylonische Tontafel Bauurkunde 7 Zeilen Z. 5 DUG ra-ku si	Bruchstück eines hohlen Gegenstandes	4,3 x 4,5 cm	Babylon 67284 Stadtgebiet		VAN 6522
17144		Babylonische Tontafel, neu Wirtschaftsurkunde 9 Zeilen; andere Seite abgebrochen Z. 3]x DUMU-šú šá^m di-x[	kleines Bruchstück	3,1 x 3,3 cm	Babylon 42342 e Merkes, Tempel		VAN 6523 Bab. Phot. 2395
17145		Babylonische Tontafel 11 Zeilen; andere Seite abgebrochen Z. 10]x-ru-ús-ti šak-na-tim	Bruchstück in Zeilen geteilt	4,1 x 5 cm	Babylon o. F.		VAN 6517 VS, NF VIII, 88

NR.	STAND-ORT	GEGENSTAND			ART DER ERWERBUNG	AKTENNUMMER	BEMERKUNGEN
17146		Babylonische Tontafel, alt	Bruchstück				VAN 6546, 6547
		Vs. 13; Rs. 7 Zeilen			Babylon o.F.		
		Vs. 4 ša-ši-i		5,9 × 4,5 cm			
17147		Babylonische Tontafel	1 grosses und 3 kleine Bruchstücke in Zeilen geteilt				VAN 6524
		10 Zeilen; Rs. abgebrochen			Babylon o.F.		
		Vs. 5 – šum x-te-me-ik-šu		6 × 5,9 cm			
17148		Babylonische Tontafel	Bruchstück				VAN 6522
		11 Zeilen; andere Seite abgebrochen			Babylon o.F.		
		gänzlich abgerieben		5,5 × 3,5 cm			
		weiblicher Ton					
17149		Babylonische Tontafel	Bruchstück				VAN 6525
		Vokabular HAR.GÍD.DA	2-spaltig		Babylon o.F.		
		Vs. 1. 9; 2. leer; Rs. unbeschrieben					
		1ke Spalte am Zeilenende jeweils HAR.GÍD.DA		3 × 7,4 cm			
17150		Babylonische Tontafel	Bruchstück in Zeilen geteilt				VAN 6518
		9 Zeilen; andere Seite 7 Zeilenreste			Babylon o.F.		
		z.4 ... GI SAL × [		3,3 × 6,2 cm			
17151		Babylonische Tontafel	Bruchstück				VAN 6526
		10 Zeilen, andere Seite abgebrochen			Babylon o.F.		
		z.3]x šal-nu-šu (auch z.8!)		3,3 × 4 cm			
17152		Babylonische Tontafel, alt	Bruchstück	verbunden mit VAT 17131 u VAT 17397			VAN 6548, 6549
+VAT 17131					Babylon o.F.		VS, NF VIII, 52
+VAT 17397		Vs. 12; Rs. 15 Zeilen					Cunningham, Studia Pohl, Series Maior 17, Tafel 134-136
		Vs. 12 .... nu-ši-in		8,3 × 7,4 cm			

NR.	STAND-ORT	GEGENSTAND			ART DER ERWERBUNG	AKTENNUMMER	BEMERKUNGEN
17153		Babylonische Tontafel 1. 9, 2. 10 Zeilen; andere Seite Reste von 4 Zeilen Vs. 1 Z. 3 šu-la-x[	Bruchstück 2-spaltig	6 x 4,2 cm	Babylon o.F.		VAN 6526 vgl. für den Typ UMBS 12, Nr. 19.20
17154		Babylonische Tontafel, alt V Vs. 9 Zeilen; Rs. unbeschrieben Vs. 2 -]za-ra-iz-ze (?)	Bruchstück	5,7 x 4 cm	Babylon o.F.		VAN 6523
17155		Babylonische Tontafel, arch. Liste von Göttern Vs. 5 Zeilen; Rs. unbeschrieben Vs. 2 ^{D}SAG.IR.RI (?)[	Bruchstück	7,4 x 4,9 cm	Babylon o.F.		VAN 6527, VAN 11467
17156		Babylonische Tontafel, neu Vs. 7; Rs. 12 Zeilen Vs. 7]x.UR KÁ.DINGIR.RA.KI	Bruchstück in Zeilen geteilt	3,7 x 7 cm	Babylon o.F.		VAN 6803-04 VS, NF VIII, 97
17157		Babylonische Tontafel Vs. 1. 11, 2. 14; Rs. 1. her, 2. 11 Zeilen Vs. 1 Z. 10]x-ru-uš-ti DUMU ^{m}ri-ik-KÁ.^{D}BÁR	Bruchstück 2-spaltig	sehr kleine Schrift 4,2 x 6,5 cm	Babylon o.F.		VAN 6801-02
17158		Babylonische Tontafel, alt Vs. 7; Rs. 6 Zeilen Vs. 4]ka-ra-ap x[	Bruchstück	4 x 5,2 cm	Babylon o.F. BE 30158		VAN 6814-15
17159		Babylonische Tontafel Vs. 12; Rs. 13; u. Rd. 2 Zeilen Rd. 2 10 ITU.MEŠ šu-ut x[	Bruchstück	4,5 x 6,2 cm	Babylon o.F.		VAN 6792-94

NR.	STAND-ORT	GEGENSTAND		
17160		Babylonische Tontafel	kleines Bruchstück	
		6 Zeilen; andere Seite abgebrochen		
		z.4 1 ITU.ŠU.GUL.A.NI x[		3 x 4,1 cm
17161		Babylonische Tontafel	Bruchstück	
			Hälfte einer kl. Tafel	
		Vs.8; Rs.8 Zeilen; u. Rd. 1 Zeile		
		Rs.5 ùm-ma mi-na-aḫ		2,9 x 2,5 cm
17162		Babylonische Tontafel	Bruchstück	
		Vs.8 Zeilen; Rs. unbeschrieben		
		Vs.1 DUG. ERÍN....		2,5 x 2,8 cm
17163		Babylonische Tontafel	Bruchstück	
			2-spaltig	
		Vs.1. – 2.9 Zeilen; Rs. abgebrochen	in Zeilen geteilt	
		Vs.2.7.2 [illegible]		3,2 x 3,1 cm
17164		Babylonische Tontafel	Bruchstück	
		Duplikat		
		Vs.12; Rs.8 Zeilen		
		Vs.8 šumma GÚ NÍG.x-ma ina x x		5 x 3,9 cm
17165		Babylonische Tontafel	Bruchstück	
			2-spaltig	
		Vs.1.6, 2.22; Rs.19 Zeilen		
		Vs.2 z.4 PA. GUL		8,3 x 6,8 cm
17166		Babylonische Tontafel	vollständig	
			beschädigt	
		Vs.6 Zeilen; Rs. unbeschrieben		
		Vs.1 ... ^{D}2A.BA$_4$.BA$_4$....		5 x 8,6 cm

ART DER ERWERBUNG	AKTENNUMMER	BEMERKUNGEN
		VAN 6750
Babylon		
o.F.		
		VAN 6832-35
Babylon		
o.F.		
		VAN 6752
Babylon		
o.F.		
Babylon		
o.F.		
		VAN 6805-06
Babylon		
o.F.		
		VAN 6816-17
Babylon		
o.F.		
		VAN 6742
Babylon		VS, NF VIII, 75
o.F.		Westenholz, Legends of the Kings of Akkade, Text 5
		Attinger, Eléments, S. 54

NR.	STAND-ORT	GEGENSTAND		
17167		Babylonische Tontafel	Bruchstück	
		Rs.? 10; Vs.? 11 Zeilen		
		Vs. 2 Ja-di-ni[		6,7 x 4,4 cm
17168		Babylonische Tontafel, neu	Bruchstück	
		Vs. 8; Rs. 9 Zeilen		
		Rs. 5 e-pu-šu[		3,9 x 2,3 cm
17169		Babylonische Tontafel, alt	Bruchstück	
		Götterliste	2-spaltig	
		Vs. 1. 8, 2. 10 Zeilen; Rs. unbeschrieben		
		Vs. 2. Sp. Z. 5 ^{D}GAZ.[		8,5 x 6,5 cm
17170		Babylonische Tontafel	Bruchstück	
		Vs. 15; Rs. 13; ob. Rd. 1 Zeile		
		Vs. 8 Ja-> LÚ ^{URU}da-a-a		3,8 x 4,1 cm
17171		Babylonische Tontafel	Bruchstück von einem Zylinder	
		7 Zeilen		
		unleserlich		3 x 6,4 cm
17172		Babylonische Tontafel	Bruchstück	
		Vs.? 11 Zeilen; Rs. nur Zeichenreste		
		Vs. 7 Ja-di šú-a-di iš-nu-ú		5,9 x 7,3 cm
17173		Babylonische Tontafel	Bruchstück	
		Vokabular, Liste		
		Vs. 12; Rs. 9 Zeilen		
		Vs. 8 1 TE.MEŠ ŠU.DIR.MEŠ[		6,2 x 4,3 cm

ART DER ERWERBUNG	AKTENNUMMER	BEMERKUNGEN
		VAN 6818-19
Babylon		
v.F.		
		VAN 6818-19
Babylon		VS, NF VIII, 104
o.Nr.		
		VAN 6743, 6753
Babylon		VS, NF VIII, 19
o.Nr.		
		VAN 6820-21
Babylon		
o.Nr.		
		VAN 6767-68
Babylon		
xx54x		
		VAN 6765-66
Babylon		VS, NF VIII, 79
o.Nr.		Frayne, RIMA 4, 339 f.
		VAN 6827-28
Babylon		
o.Nr.		

NR.	STAND-ORT	GEGENSTAND			ART DER ERWERBUNG	AKTENNUMMER	BEMERKUNGEN
17174		Babylonische Tontafel Vs.? 25 Zeilen; Rs. abgebrochen stark verrieben	Bruchstück in Zeilen geteilt	9 x 6,5 cm	Babylon o. Nr.		VAN 6744
17175		Babylonische Tontafel Rs. 10; Vs. 11 Zeilen nur Zeilenenden	Bruchstück in Zeilen geteilt	6 x 4,3 cm	Babylon o. Nr.		VAN 6763-64
17176		Babylonische Tontafel, alt Rs. 8; Vs. 6 Zeilen Rs. 2 i-na pa-ni-šu-nu	beschädigt 2 verschiedene Handschriften!	5,5 x 4 cm	Babylon o. Nr.		VAN 6769-70 VS, NF VIII, 123
17177		Babylonische Tontafel Vs. 17 Zeilen; Rs. unbeschrieben Vs. 7 ... iš-ta-na-áš-si	Bruchstück sehr kleine Schrift	5,1 x 4,9 cm	Babylon o. Nr.		VAN 6746 VS, NF VIII, 36
17178		Babylonische Tontafel, neu Wirtschaftsurkunde Vs. 6; Rs. 6 Zeilen Vs. 4 ina] muḫḫi i-rab-[bi	kl. Bruchstück	2,9 x 2,9 cm	Babylon o. Nr.		VAN 6814-15
17179		Babylonische Tontafel, neu Vs. Sp. 3 9 Zeilenanfänge, das andere ist schlecht zu zählen. Sp. 3, Z. 1 ú-na-x[	Bruchstück 4 3-spaltig, in grosse Karos eingeteilt zusammengesetzte grosse Zeichen	6,8 x 6 cm	Babylon o. Nr.		VAN 6807-09
17180 +VAT 17404		Babylonische Tontafel Vs. 1. 11, 2. 8 Zeilen; Rs. abgebrochen Vs. 1. Z. 5]nu MU. BÁR. ŠA ...	Bruchstück 2-spaltig, in Zeilen geteilt	6,5 x 4,3 cm	Babylon o. Nr.		VAN 6840 +VAT 17404 VS, NF VIII, 51

NR.	STAND-ORT	GEGENSTAND	ART DER ERWERBUNG	AKTENNUMMER	BEMERKUNGEN
17181		Babylonische Tontafel, neu kl. Bruchstück Vs. 4 Zeilen; Rs. 4 Zeilen Rs. 1]x ANŠU.KUR.KUR 2,5 x 2,7 cm	Babylon o. Nr.		VAN 6797-98
17182		Babylonische Tontafel Bruchstück 4-spaltig, winzige Schrift Vs. 1.-, 2.6, 3.8, 4.3 Zeilen; Rs. 1.-, 2. frei, 3.9 Zeilen Vs. 2. Z. 2 ri[- 2,4 x 3,2 cm	Babylon o. Nr.		VAN 6785-86
17183		Babylonische Tontafel Bruchstück, halbe Tafel Vs. 2 Zeilen und viele Eindrücke; Rs. unbeschrieben Vs. 2 i-na pa-ni ᵐ ki-nu-nu [3,2 x 3,5 cm	Babylon o. Nr.		VAN 6754
17184		Babylonische Tontafel, neu Bruchstück Vs. 19; Rs. 23 Zeilen Rs. 1]i-di-šú x[6,4 x 5,5 cm	Babylon o. Nr.		VAN 7096-97
17185		Babylonische Tontafel Bruchstück Rs. in Zeilen unterteilt Vs. 14; u. Rd. 1; Rs. 12 Zeilen fast ganz abgerieben 5,4 x 6 cm	Babylon o. Nr.		VAN 6771-72 VS, NF VIII, 50 Civil, Farmers Instructions, 104
17186		Babylonische Tontafel Bruchstück Aufzählung von GIŠ Rs. in 90° verdrehter Schriftrichtung! Vs. 9; Rs. 4 Zeilen Rs. 1]x-ta-ni-ik 4 x 4,8 cm	Babylon o. Nr.		VAN 6832-34
17187		Babylonische Tontafel Bruchstück 2-spaltig Vs.? 1. 7, 2. 8 Zeilen; ob. Rd. 2; Rs. abgebrochen Vs. 1. Z. 1]x UGU a-ḫi-ti ... 3,3 x 6,5 cm	Babylon o. Nr.		VAN 6749

NR.	STAND-ORT	GEGENSTAND			ART DER ERWERBUNG	AKTENNUMMER	BEMERKUNGEN
17188		Babylonische Tontafel	Bruchstück				VAN 6750
		Vs. 7 Zeilen; Rs. unbeschrieben			Babylon o. Nr.		
		Vs. 1 a-ra-zu [		4,2 x 3,8 cm			
17189		Babylonische Tontafel	Bruchstück				VAN 6775-74
		Omina	sehr bröcklig		Babylon o. Nr.		
		Vs. 11; Rs. 8 Zeilen					
		alle Zeilenanfänge: šumma GIŠ....		6 x 3,5 cm			
17190		Babylonische Tontafel	Bruchstück				VAN 6769-70
			3-spaltig		Babylon o. Nr.		
		Vs. je 4; 3 Spalten 1. 2, 2. 2, 3. 7 Zeilen					
		Vs. 1 Z. 1 DNÁ.KV.VB		3,3 x 4,8 cm			
17191		Babylonische Tontafel	Bruchstück				VAN 6830-31
		Vs. 14; Rs. 11; lk. Rd. 4 Zeilen			Babylon o. Nr.		
		Vs. 4 55 SAL.MEŠ x x [		3,9 x 4,2 cm			
17192		Babylonische Tontafel, alt	Bruchstück				VAN 6829-31
		Vs. 3; Rs. 5; u. Rd. 2 Zeilen			Babylon o. Nr.		
		u. Rd. 2 Jx DNIN.GAL ...		2,8 x 4 cm			
17193		Babylonische Tontafel	Bruchstück				VAN 6773-74
		Vs. 10 Zeilen; Rs. Zeilenreste			Babylon o. Nr.		
		Vs. 2 Jx.BA [		7,1 x 2,7 cm			
17194		Babylonische Tontafel	Bruchstück				VAN 6753
			2-spaltig		Babylon o. Nr.		
		Vs.? 1. 7, 2. 7 Zeilen; Rs.? abgebrochen					
		Vs. 2 Z. 4 x-pi-ba-x [		4,3 x 2,4 cm			

NR.	STAND-ORT	GEGENSTAND		ART DER ERWERBUNG	AKTENNUMMER	BEMERKUNGEN
17195		Neubabylonische Tontafel	Bruchstück			VAN 6756
		Vs. 4 Zeilen; Rs. unbeschrieben		Babylon o.Nr.		VS, NF VIII, 62; Schramm, Compendium d. sum.-akk. Beschwörungen, Text B4
		Vs.2]x SAG MA NU	3 x 4,2 cm			
17196		Neubabylonische Tontafel	Bruchstück			VAN 6795-96
		Omentext	in Zeilen aufgeteilt	Babylon o.Nr.		
		Vs.8; Rs. 7 Zeilen				
		Vs.8 [illegible]	3,3 x 4,7 cm			
17197		Neubabylonische Tontafel	Bruchstück			VAN 6823-26
		Wirtschaftsurkunde		Babylon o.Nr.		
		Vs.6; Rs.5?; o.Rd.1, r.Rd.2 Zeilen				
		o.Rd. UD.12.KAM[	2,4 x 2,7 cm			
17198		Altbabylonische Tontafel	Bruchstück			VAN 6771-72
		8 begr. 4 Zeilen		Babylon o.Nr.		
		fast vollständig erreicht	4 x 6,3 cm			
17199		Neubabylonische Tontafel	Bruchstück			VAN 6823-26
		Wirtschaftsurkunde		Babylon o.Nr.		
		Vs.5; Rs.8; o.Rd.1, r.Rd.2 (?) Zeilen				
		Rs.8f. UD.8.KAM MU.24(+x).KAM	3,7 x 5,2 cm			
		m da-ri-ja-[muš LUGAL E.KI				
17200		Neubabylonische Tontafel	Bruchstück			VAN 6799-80 6800
		Vs.13; Rs.11 Zeilen		Babylon o.Nr.		VS, NF VIII, 31
		Vs.3 ~~[illegible]~~ ú-ri[-	4,9 x 3,4 cm			Maul, RA 85, 1991, S. 67f.
17201		Neubabylonische Tontafel	Bruchstück			VAN 6756
		7 Zeilen; andere Seite abgebrochen		Babylon o.Nr.		VS, NF VIII, 118
		f.6 1 ITU.APIN.GAB.A mi-nu-ú# ú[-	4,5 x 4,5 cm			

NR.	STAND-ORT	GEGENSTAND	ART DER ERWERBUNG	AKTENNUMMER	BEMERKUNGEN
17202		Neubabylonische Tontafel Bruchstück 10 Zeilen; andere Seite abgebrochen Z.4 ... KUR a-a-bi x [4,6 x 5,8 cm	Babylon o.Nr.		VAN 6749
17203		Babylonische Tontafel (?) Bruchstück 2 Kolumnen 1. 9, 2. 3 Zeilen; andere Seite abg. / in Zeilen unterteilt 1. Z.3]x-nu ŠÀ-šu 9,3 x 9 cm	Babylon o.Nr.		VAN 6747 VS, NF VIII, 83
17204		Babylonische Tontafel Bruchstück Liste (?) Vs.? –; Rs.? 16 Zeilen fast vollständig verrieben 7 x 5,5 cm	Babylon o.Nr.		VAN 6748
17205		Babylonische Tontafel Bruchstück 2 Kolumnen 1. 6, 2. 19 Zeilen; andere S. abgebr. 2. Z.7 VRV. ZAG. DIR (?) a-x [9,8 x 6,5 cm	Babylon o.Nr.		VAN 6745
17206		Neubabylonische Tontafel Bruchstück 1. 9, 2. 15 Z.; andere Seite abgebr. 2. Z.5 4 qa a-na [5,4 x 7,6 cm	Babylon o.Nr.		VAN 6755
17207		Babylonische Tontafel Bruchstück in Zeilen geteilt Vs. 6 Zeilen; Rs. unbeschrieben Vs. 5 NE.KI [3 x 3 cm	Babylon o.Nr.		VAN 6754
17208		Neubabylonische Tontafel Bruchstück Wirtschaftsurkunde Vs.? 10 Zeilen; andere Seite abgebrochen Vs. 5]du DUMU LÚ ša-na-ši-šú 4 x 2,8 cm	Babylon o.Nr.		VAN 6751

NR.	STAND= ORT	GEGENSTAND		ART DER ERWERBUNG	AKTENNUMMER	BEMERKUNGEN
17209		Neubabylonische Tontafel	Bruchstück	Babylon o. Nr.		VAN 6755
		6 Zeilen; andere Seite abgebrochen				
		z.2](-) nu[(-)	1,9 x 2,3 cm			
17210		Neubabylonische Tontafel	Bruchstück	Babylon o. Nr.		VAN 6787 - 88
			2-spaltig, in Zeilen geteilt			
		Vs. 1. 11, 2. 15; Rs. 1. 17, 2. 14 Zeilen				
		Vs. 2 z. 1 ši-ri-ma-x[	5 x 4,2 cm			
17211		Babylonische Tontafel, neu	Bruchstück	Babylon v. Nr.		VAN 6748
			2-spaltig			
		Vs.? 1. 14, 2. 12 Zeilen; andere Seite abgebrochen				
		Vs.? 1 z. 4]x-še-piš	5,2 x 4,9 cm			
17212		Babylonische Tontafel	Bruchstück	Babylon o. Nr.		VAN 6757
		9 Zeilen; andere Seite abgebrochen				
		z. 4 ... ki-za-ma-ti x[	4,5 x 6,8			
17213		Babylonische Tontafel	Bruchstück	Babylon o. Nr.		VAN 6805 - 06
			3-spaltig (2-spaltig)			
		Vs. 1. 12, 2. 4, 3. –; Rs. 1. 9, 2. 7 Zeilen				
		Vs. 1 z. 6]i-gam-mu-ú	4,7 x 6,6 cm			
17214		Babylonische Tontafel, neu	Bruchstück	Babylon o. Nr.		VAN 6752
		Liste				
		Vs. 11; Rs. unbeschrieben				
		Vs. 8 x-šar ù x[	fast quadratisch 4,4 x 3,4 cm			
17215		Babylonische Tontafel, neu	Bruchstück	Babylon o. Nr.		VAN 6903 - 04
			2-spaltig			
		Vs. 1. –, 2. 14; Rs. 1. 12, 2. 16 Zeilen				
		Vs. 2 z. 7 ana UD.1.KAM ~~[illegible]~~-ma šá x[	6,2 x 6,2 cm			

NR.	STAND-ORT	GEGENSTAND	ART DER ERWERBUNG	AKTENNUMMER	BEMERKUNGEN
17216		Babylonische Tontafel 2 Bruchstücke 1. Vs. 5, Rs. 5 Zeilen 2. nur Zeilenreste Rd. 1 Zeile Vs. 2 II x[3,4 x 1,8 cm	Babylon o. Nr.		VAN 6905-06
17217		Neubabylonische Tontafel Bruchstück Vs.? 13 Zeilen; andere Seite abgebrochen Vs.? 3]x-ta-az-zi 4]i-na mi-iz-ri-šú x[5,5 x 4,3 cm	Babylon o. Nr.		VAN 6841
17218		Babylonische Tontafel, neu Bruchstück Liste(?) Vs. 35; u. Rd. 7; Rs. 24(?) Zeilen Vs. 19 (-)]na-nu 11,2 x 3,9 cm	Babylon o. Nr.		VAN 6837-39 VS, NF VIII, 7
17219		Babylonische Tontafel Bruchstück 2-spaltig 1. 3, 2. 5 Zeilen; andere Seite abgebrochen 2. Z. 3 i-ka-ni za-x[1,9 x 3,3 cm	Babylon o. Nr.		VAN 6842
17220		Babylonische Tontafel Bruchstück in Zeilen geteilt Vs. 9; Rs. 11 Zeilen kaum leserlich 4,9 x 5,3 cm	Babylon o. Nr.		VAN 6907-08
17221		Babylonische Tontafel Bruchstück 2-spaltig 1. 4, 2. 3 Zeilen; andere Seite abgebrochen unleserlich 3,5 x 4,8 cm	Babylon o. Nr.		VAN 6844
17222		Babylonische Tontafel Bruchstück 12 Zeilen; andere Seite abgebrochen Z. 2]x mD E.A-pa-ḫur ...[4 x 5,3 cm	Babylon o. Nr.		VAN 6841 VS, NF VIII, 28

NR.	STAND-ORT	GEGENSTAND	ART DER ERWERBUNG	AKTENNUMMER	BEMERKUNGEN
17223		Babylonische Tontafel, alt — fast vollständig Vs. 5 Zeilen; Rs. unbeschrieben Vs. 3 dù-a-še — 5x9 cm	Babylon o. Nr.		VAN 6911-12 VS, NF VIII, 38 Tinney, Nippur Lament, S. 132
17224		Babylonische Tontafel — Bruchstück Vs. 9 Zeilen; Rs. unbeschrieben Vs. 1 x.GAL MAḪ me-te [(-) — 5,3x4,2 cm	Babylon o. Nr.		VAN 6843 VS, NF VIII, 39
17225		Babylonische Tontafel — Bruchstück 2-spaltig, in Zeilen aufgeteilt 1. 26, 2. 23 Zeilen; 1. 12, 2. 9 Zeilen Vs.? 2. Z.15 ŠÀ-bi [ ]MU[— 9x7,7 cm	Babylon o. Nr.		VAN 6909-10
17226		Babylonische Tontafel — Bruchstück 2-spaltig (?) 15 Zeilen; andere Seite abgebrochen Z.6 1 KVŠ ZAG.KA x[— 5,6x7 cm	Babylon o. Nr.		VAN 6844
17227		Babylonische Tontafel — Bruchstück 2-spaltig 1. 8, 2. 9 Zeilen; andere Seite abgebrochen linke Kol. alle Zeilenenden KAM — 6,1x6 cm	Babylon o. Nr.		VAN 6845
17228		Babylonische Tontafel — Bruchstück Götterliste — 2-spaltig 1. 10; 2. 10 Zeilen; andere Seite abgebrochen 2. Z.4 DLUG[AL — 6,1x3,8 cm	Babylon o. Nr.		VAN 6846 VS, NF VIII, 21
17229		Babylonische Tontafel — Bruchstück Vs. 14 Zeilen; Rs. unbeschrieben Vs. 7]x-da-ab-ti šá-tam-me ru-qu-tu x x[— 3,6x4,5 cm	Babylon o. Nr.		VAN 6920 VS, NF VIII, 29

NR.	STAND-ORT	GEGENSTAND			ART DER ERWERBUNG	AKTENNUMMER	BEMERKUNGEN
17230		Babylonische Tontafel 1. –, 2. 14, 3. 13; andere Seite 1. 14 Zeilen, 2. 9 Zeilen Vs.? 3. Z. 8 ~~[illegible]~~ DAMAR.[	Bruchstück 3-spaltig, in Zeilen aufgeteilt	6 x 7,7 cm	Babylon o. Nr.		VAN 6914-15
17231 +VAT 17137		Babylonische Tontafel Rs. 1. 9, 2. 5; Rs. 1, 13, 2. 8 Zeilen Rs. Vs. 1. Z. 8]nam-ma-an[	Bruchstück 2-spaltig	verbunden mit VAT 17137 4,9 x 6,2 cm	Babylon o. Nr.		VAN 6916-17 VS, NF VIII, 47
17232		Babylonische Tontafel ḪAR.RA-ḫubullu, 17. Tafel Vs. 11, Rs. 10 Zeilen Rs. 2]rap-šu	Bruchstück	5,1 x 3 cm	Babylon o. Nr.		VAN 7176-77 Köcher, Zur Drogen- und Pflanzenkunde, S. 83 MSL X, S. 80
17233		Babylonische Tontafel 8 Zeilen; andere Seite abgebrochen Z. 6 š/t]a-ap-pa-ru-šu ina ...[	Bruchstück	3,5 x 4 cm	Babylon o. Nr.		VAN 6840
17234		Babylonische Tontafel a) 1. 14, 2. 25 Zeilen; andere Seite abgebrochen a) 2. Z. 1]A.MEŠ x[	Bruchstück a) 2-spaltig	7 Stücke 7,1 x 8,7 cm	Babylon o. Nr.		VS, NF VIII, 95; SAACT I, XIV TUAT III, Lfg. 4, S. 671 ff.; George, Gilgamesh Epic, pl. 51 Tafel als Dauerleihgabe im Neuen Museum (6 kl. Fragmente nicht verliehen)
17235		Babylonische Tontafel Vs. 9; Rs. 2; u. Rd. 2 Zeilen Vs. 9]ša ITU[	Bruchstück	3,7 x 4,2 cm	Babylon o. Nr.		VAN 7045-47
17236		Babylonische Tontafel 7 Zeilen; andere Seite abgebrochen Z. 4 -]da-e-ma (?)	Bruchstück in Zeilen aufgeteilt	3,5 x 4,4 cm	Babylon o. Nr.		VAN 6843

NR.	STAND-ORT	GEGENSTAND			ART DER ERWERBUNG	AKTENNUMMER	BEMERKUNGEN
17237		Babylonische Tontafel 10 Zeilen; andere Seite abgebrochen Z.6 NU.TUK ⅌ a-na [	Bruchstück	3,3 x 3,2 cm	Babylon o. Nr.		VAN 7322 VS, NF VIII, 57
17238		Babylonische Tontafel 10 Zeilen; andere Seite abgebrochen 1. Z.5 ....-da ma-ra-at-ki	Bruchstück 2-kolumnig	4,6 x 7 cm	Babylon o. Nr.		VAN 7098, 6758
17239		Babylonische Tontafel Omina 13 Zeilen; andere Seite abgebrochen Z.6 (ü.ö.) šumma GIŠ.KU ḫi[-	Bruchstück	4 x 2,5 cm	Babylon o. Nr.		VAN 6751
17240		Babylonische Tontafel 3 Zeilen; andere Seite abgebrochen 1. Z.3]x-rap-ki-na....	Bruchstück 2-spaltig	3,5 x 4,8 cm	Babylon o. Nr.		VAN 6757 VS, NF VIII, 78
17241		Babylonische Tontafel Vs. 7; Rs. 3 Zeilen Vs. 4]x-tim	Bruchstück z.T. gegenläufige Schrift Abschnittstrich (?)	3,5 x 3,6 cm	Babylon o. Nr.		VAN 7082 - 84
17242		Babylonische Tontafel 9 Zeilen; andere Seite abgebrochen Z.4 ff.]-ri [(-),]-ra [(-),]-ri [(-)	Bruchstück	4 x 3 cm	Babylon o. Nr.		VAN 6759
17243		Babylonische Tontafel 7 Zeilen; andere Seite abgebrochen Z.6].KAM a-na D[	Bruchstück	3,9 x 3,3 cm	Babylon o. Nr.		VAN 6759

NR.	STANDORT	GEGENSTAND	ART DER ERWERBUNG	AKTENNUMMER	BEMERKUNGEN
17244		Babylonische Tontafeln Bruchstück 2 Zeilen; andere Seite abgebrochen Reste von ca. 4 Zeichen 5,3 x 3 cm	Babylon o. Nr.		VAN 6760
17245		Babylonische Tontafel, neu Bruchstück 2-spaltig Lks. 12, r. 5 Zeilen; andere Seite abgebrochen Lks. Z. 8 Jx-šú-nu 3,9 x 4,5 cm	Babylon o. Nr.		VAN 6759 VS, NF VIII, 12
17246		Babylonische Tontafel, neu Bruchstück Wirtschaftsurkunde, Grundstück (?) Rs. 7 Zeilen; andere Vs. Seite 8 Zeilen Vs. 3 SA]G. AN. TA IM[. 3,1 x 2,5 cm	Babylon o. Nr.		VAN 6785-86
17247		Babylonische Tontafel Bruchstück 2-spaltig 1. 2. 6 Z. 8 Zeilen; andere Seite abgebrochen 2. Z. 2-4 Anfang NU 5,5 x 5 cm	Babylon o. Nr.		VAN 6762
17248		Babylonische Tontafel Bruchstück Vs. 7; Rs. 3 Zeilen (?) (herumgeschrieben), eigentlich frei! Vs. 1 ṭup-pi .... stark zerstört 3,8 x 4,6 cm	Babylon o. Nr.		VAN 6820-22
17249		Babylonische Tontafel 3 Bruchstücke stark zerstört a) 12 Zeilen; Rs. abgebrochen nicht zusammen gehörend! wohl selbe Tafel, b+c join, a(+)b+c wohl Sandwich-join (Podeszin) an den Zeilenenden jeweils abwechselnd ... ZAG.. , ... GÙB ... a) 4,3 x 3 cm	Babylon o. Nr.		VAN 6835-36 Böck in: CDOG 2 S. 413 Anm. 17
17250		Babylonische Tontafel Bruchstück Liste Vs. 10; Rs. 6 Zeilen alle Zeilen der Vs. beginnen mit GIŠ 5 x 1,3 cm	Babylon o. Nr.		VAN 6789-90

NR.	STANDORT	GEGENSTAND	ART DER ERWERBUNG	AKTENNUMMER	BEMERKUNGEN
17251		Babylonische Tontafel Bruchstück 5 Zeilen; andere Seite abgebrochen Z. 4]x ni-it-ru(?)[2,6 x 4,7 cm	Babylon o.Nr.		VAN 6760
17252		Babylonische Tontafel Bruchstück 5 Zeilen; Rs. unbeschrieben Zeilen beginnen mit ⟨Rs⟩ und Zahlen 12, 15, 16, 18, 20(?) 4,3 x 2,5 cm	Babylon o.Nr.		VAN 6762
17253		Babylonische Tontafel, neu Bruchstücke, 2 Wirtschaftsurkunde a) Vs. 5; Rs. 7 Zeilen b) Vs. 4, Rs. 2 Zeilen Rd. 2 Zeilen a) Vs. 4 id-din it-ti [1 b) Vs. 2]x 3⅓ MA.NA x [a) 2,9 x 4,1 cm b) 2,8 x 3,8 cm	Babylon o.Nr.		VAN 6898-99, 6900 ehem. Inv. Nr. 17253a jetzt 17253; ehem. Inv. Nr. 17253b aufgelöst; neu: VAT 23331.
17254		Babylonische Tontafel Bruchstücke, 2 gleiche Tafel a) Omen b) Omina a) Vs. 13, Rs. 14 Zeilen b) 15 beschr. 6 Zeilen a) alle Zeilen šumma iz-bu... b) " " " " a) 6,5 x 4,9 cm b) 8,2 x 2,5 cm	Babylon o.Nr.		VAN 6810-11 a+b - Leichty, Omen Series Summa Izbu, Tf. XVI
17255		Babylonische Tontafel Bruchstück Wirtschaftsurkunde 5 Zeilen; andere Seite abgebrochen Z. 3 ša?-nu A-šú šá m[1,6 x 2 cm	Babylon o.Nr.		VAN 6848
17256		Babylonische Tontafel (aB) Bruchstücke, 2 Auszählung von Tagen 1. Vs. 8; Rs. 6 Zeilen 2. 7 Zeilen, andere Seite * 1. Z. 1-6 UD 21.KAM - 26.KAM 1. 4,3 x 2,5 cm 2. 4,1 x 4 cm	Babylon z. Nr.		VAN 6791-92 Das unter VAT 17256(1) geführte Fragment behält die Inv. Nr. 17256; es wurde Veröff. in: Pedersen, ADOG 25 (2005) 11 (424) als VAT 17256a. – Das unter VAT 17256(2) geführte Fragment wird neu inventarisiert unter VAT 23332; es wurde bereits als VAT 17256b) publiziert;
17257		Babylonische Tontafel, alt Bruchstück 4 Zeilen; andere Seite * Z. 3]x wa-an-na[? 3,6 x 3,2 cm	Babylon o.Nr.		VAN 6761

NR.	STAND-ORT	GEGENSTAND	ART DER ERWERBUNG	AKTENNUMMER	BEMERKUNGEN
17258		Babylonische Tontafel, neu Bab; 1 Bruchstück oben oder unten, rechts; Zeilen: 9 + 5 Maße: 3,1 x 1,3 cm; ~~a) 3 Zeilen, * — b) 8 Zeilen, Rs. 4 Zeilen~~ ~~a) 1,3 x 2,4 cm b) 1,5 x 3 cm~~	Babylon o. Nr.		VAN 6789-90 Das ehem. als VAT 17258 b geführte Bruchstück (so veröff. in Pedersén, ADOG 25 (2005) N 15 (324) ist jetzt VAT 17258; das ehem. als VAT 17258 a) geführte Bruchstück ist neu inventarisiert unter VAT 23333;
17259		Babylonische Tontafel, neu Bruchstück Omina, šumma iz-bu Vs. 6; Rs. (?) 12 Zeilen Vs. 4 šumma iz-bu 6,5 x 7,3 cm	Babylon o. Nr.		VAN 6803-04 Leichty, Omen Series Summa Izbu, ff. VI
17260		Babylonische Tontafel Bruchstück ~~a)~~ Liste in Zeilen geteilt 11 Zeilen; 5 Zeilen 2 verschiedene Texte, hälft der Rs. 90° gedreht Rs. ?8 Gl. AB. BA (?) ↳ Schülertafel 4,8 x 4,4 cm	Babylon o. Nr.		VAN 6763-64
17261		Babylonische Tontafel Bruchstück Omina Vs. 19; Rs. 6 Zeilen Vs. 3-8 šumma ri-is a-kal .... 6,4 x 4,4 cm	Babylon o. Nr.		VAN 6807-09
17262		Babylonische Tontafel 8 Bruchstücke nicht zusammengehörig jeweils nur wenige Zeilen erhalten größtes Fr.: 1,9 x 3,7 cm	Babylon o. Nr.		VAN 7341
17263		Babylonische Tontafel Bruchstück 5 Zeilen; andere S. *, ob. Rd. 1 Zeile 5 x 4,5 cm	Babylon o. Nr.		VAN 7085-86
17264		Babylonische Tontafel Bruchstück 5 Zeilen; andere Seite *; Rd. 1 Zeile 3,2 x 6,3 cm	Babylon o. Nr.		VAN 6918

NR.	STAND-ORT	GEGENSTAND		ART DER ERWERBUNG	AKTENNUMMER	BEMERKUNGEN
17265		Babylonische Tontafel	Bruchstück	Babylon o. Nr.		VAN 6847
		7 Zeilen; andere Seite *				
		alle Zeilen ši-šú	3,9 x 4,5 cm			....
17266		Babylonische Tontafel	Bruchstück in Zeilen geteilt	Babylon o. Nr.		VAN 6921-22
		ca. 21 Zeilen Vs., Rs. 19 Zeilen				
		Rs. Z. 3]a-ab-ba i-pal-x[	10,7 x 4 cm			
17267		Babylonische Tontafel	Bruchstück 2-spaltig	Babylon o. Nr.		VAN 6842
		1. 6, 2. 6 Zeilen, andere Seite *				
		1. Z. 5 [...]-šú	3 x 3,3 cm			
17268		Babylonische Tontafel, neu	Bruchstück	Babylon o. Nr.		VAN 6842
		10 Zeilen; andere Seite *				
		Z. 4]x a-na GÌR.2I.MEŠ[	2,8 x 3,3 cm			
17269		Babylonische Tontafel	Bruchstück	Babylon o. Nr.		VAN 6919-20
		Linke				
		5 Zeilen; andere Seite 4 Zeilen				
		Z. 4 [illegible]	1,8 x 2,1 cm			
17270		Babylonische Tontafel	Bruchstück mehrspaltig	Babylon o. Nr.		VAN 6847
		1.+2. 5 Zeilen; andere Seite *				
		2. Z. 5 šú-mu-ut-tim	5,6 x 5,5 cm			
17271		Babylonische Tontafel	Bruchstücke, 3	Babylon o. Nr.		VAN 6919-20
			a) 2-spaltig b) in Zeilen geteilt c) in Zeilen geteilt			
		a) 6 Zeilen; andere Seite *	b) 5 Zeilen; 3 Zeilen			
		c) 6 Zeilen; " " *	a) 2,7 x 3,1 cm b) 2,8 x 3 cm			
		b) Z. 3]x-ta-šú	c) 4,5 x 2 cm			

NR.	STAND-ORT	GEGENSTAND	ART DER ERWERBUNG	AKTENNUMMER	BEMERKUNGEN
17272		Babylonische Tontafel Bruchstücke, 7 wertlos grösstes Br.: 2,8 x 1,8 cm	Babylon o. Nr.		VAN 7342
17273		Babylonische Tontafel Bruchstück mehrere Griffellöcher 7 Zeilen; andere Seite * Z. 3 [illegible] 2,9 x 3,9 cm	Babylon o. Nr.		VAN 6845
17274		Babylonische Tontafel, neu Bruchstück Wirtschaftsurkunde 8 Zeilen; andere Seite Zeichenreste, dsgl. auf dem Rand Z. 5 i-šal-li-ma x[3,7 x 3,8 cm	Babylon o. Nr.		VAN 7045-47
17275		Babylonische Tontafel, neu Bruchstück Wirtschaftsurkunde Vs. 3; u. Rd. 1; Rs. 2 Zeilen Rs. 1 -]mu-uš ^{m}ri-mud-^{D}x[0,8 x 3,1 cm	Babylon o. Nr.		VAN 6925-27
17276		Babylonische Tontafel Bruchstück 6 Zeilen; andere Seite * Z. 2 [illegible] 2,3 x 3 cm	Babylon o. Nr.		VAN 6802
17277		Babylonische Tontafel Bruchstück 4 Zeilen; andere Seite * Z. 2] [illegible] 1,5 x 3 cm	Babylon o. Nr.		VAN 6848
17278		Babylonische Tontafel Bruchstücke, 2 joint 12 Zeilen; andere Seite * Z. 6 ... 4/šá ḫa-lam-ma ÍD iz/GIŠ-x[4,7 x 8 cm	Babylon o. Nr.		VAN 6894

NR.	STAND-ORT	GEGENSTAND			ART DER ERWERBUNG	AKTENNUMMER	BEMERKUNGEN
17279		Babylonische Tontafel	Bruchstück 2-spaltig (?)		Babylon o. Nr.		VAN 6761
		8 Zeilen; andere Seite *					
		Rs. Z. 2		5 x 6 cm			
17280		Babylonische Tontafel	Bruchstück stark beschädigt		Babylon o. Nr.		VAN 6799-6800
		Rs. 9; Rs. 3 Zeilen					
		Rs. 3 -ma		5,5 x 4,4 cm			
17281		Babylonische Tontafel	Bruchstück Stück einer Hülle (?)		Babylon o. Nr.		VAN 6856
		8 Zeilen; andere Seite *	2-spaltig (?)				Bei Kontrolle Okt 63 nicht vorhanden! Ke.
		Z. 3-6		4,6 x 5,1 cm			
17282		Babylonische Tontafel	Bruchstück in Zeilen geteilt		Babylon o. Nr.		VAN 6848
		17 Zeilen; andere Seite *					
		Z. 5-8 jeweils ...		10 x 3,6 cm			
17283		Babylonische Tontafel	Bruchstück 3-spaltig		Babylon o. Nr.		VAN 6856
		3, 3 Zeilen 1. 2; 2. 3 Zeilen; andere Seite *					
		2. Z. 2		1,8 x 5,5 cm			
17284		Babylonische Tontafel	Bruchstück		Babylon o. Nr.		VAN 6846
		9 Zeilen; andere Seite frei					
		Z. 2		3,5 x 4,4 cm			
17285		Babylonische Tontafel	Bruchstück		Babylon o. Nr.		VAN 6907-08
		11 Zeilen; andere Seite abgerieben					
		Vs. 7		5,5 x 2,5 cm			

NR.	STAND-ORT	GEGENSTAND			ART DER ERWERBUNG	AKTENNUMMER	BEMERKUNGEN
17286		Babylonische Tontafel	Bruchstück		Babylon o. Nr.		VAN 6923-24 VS, NF VIII, 85 Frayne, RIMA 4, 372
		Vs. 9; Rs. 10 Zeilen					
		Vs. 3 i-ul x [		4,9 x 4,6 cm			
17287		Babylonische Tontafel	Bruchstück 3-spaltig, in Zeilen geteilt		Babylon o. Nr.		VAN 6894
		1. 4; 2. 8; 3. ? Zeilen; andere Seite *					
		2. Z. 3 [		3,4 x 6 cm			
17288		Babylonische Tontafel	Bruchstück 2-spaltig		Babylon o. Nr.		VAN 6905-06
		1. 4, 2. 10 Zeilen; 1. Rs. 12 Zeilen 2. 10 Zeilen					
		Vs. 2. Z. 2		7,3 x 4,2 cm			
17289		Babylonische Tontafel	Bruchstück 2-spaltig (?)		Babylon o. Nr.		VAN 6925-27
		Rs. 8; Rs. 6; u. Rd. 2 Zeilen					
		Vs. 2. Z. 3		2,8 x 3,5 cm			
17290		Babylonische Tontafel	Bruchstück		Babylon o. Nr.		VAN 6893
		8 Zeilen; andere Seite *					
		Z. 7 ... DUTU di-in-na-tim i-x [		4,3 x 5,4 cm			
17299		Babylonische Tontafel	Bruchstück stark abgerieben		Babylon o. Nr.		VAN ~~6918~~ 7048-51
		Vs. 38?; Rs. 42? Zeilen					
		Zeilenanfänge der Rs. ...		12,1 x 7 cm			
17291		Babylonische Tontafel Omina	Bruchstück stark abgerieben		Babylon o. Nr.		VAN ~~6916-17~~ 6918
		Vs. 10 Zeilen; Rs. unbeschrieben					
		Z. 1		4,8 x 3,8 cm			

NR.	STAND-ORT	GEGENSTAND		
17292		Babylonische Tontafel	Bruchstück	
		Vs. 8 ; Rs. 9 Zeilen		
		Rs. 2 .... [illegible] x [		2,9 x 3,8 cm
17293		Babylonische Tontafel	Bruchstück	
		Cuina šumma izbu		
		11 Zeilen, andere Seite *		
		z. 5 šumma iz-bu 3 SAG.DU		4 x 3,7 cm
17294		Babylonische Tontafel	Bruchstück	
			2-spaltig	
		1. 9, 2. 6 Zeilen; andere Seite *		
		1. z. 2 [illegible] -ku-na		3,5 x 4 cm
17295		Babylonische Tontafel	Bruchstück	
		Rs. 4 [illegible] Vs. 8 Zeilen		
		Rs. 4 z. a-ku		5 x 3,1 cm
17296		Babylonische Tontafel	Bruchstück	
			nur Zeilenanfänge	
		Rs. 8; Vs. 13 Zeilen		
		Vs. 8 [illegible]		3,5 x 1,8 cm
17297		Babylonische Tontafel	Bruchstück	
		Vs. 8; Rs. 6 Zeilen		
		Vs. 3 [illegible] GÁL		3,5 x 3 cm
17298		Babylonische Tontafel	Bruchstück	
		6 Zeilen; andere Seite *		
		z. 3 [illegible]		4,5 x 3,9 cm

ART DER ERWERBUNG	AKTENNUMMER	BEMERKUNGEN
		VAN 6895
Babylon o. Nr.		
		VAN 6896
Babylon o. Nr.		Leichty, Omen Series Summa Izbu, Tf. VIII
		VAN 6921-22
Babylon o. Nr.		VS, NF, VIII, 60 ; Schramm, Compendium d. sum.-akk. Beschwörungen Text B 13
		VAN 6925-27
Babylon o. Nr.		
		VAN 7060-62
Babylon o. Nr.		
		VAN 6856
Babylon o. Nr.		~~Bei Kontrolle Okt. 63 nicht vorhanden! Ke.~~
		~~VAN 7048-57~~
Babylon o. Nr.		

NR.	STAND-ORT	GEGENSTAND	ART DER ERWERBUNG	AKTENNUMMER	BEMERKUNGEN
17300		Babylonische Tontafel Bruchstücke, ~~3~~ 4 a) Vs. 10; Rs. 3 Zeilen a) Rs. 3 šu-pu-ul [illegible] a) 4,5 x 3,7 cm	Babylon o. Nr.		VAN 7488-89 Pedersén, AD OG 25 (2005), N15 (317);
17301		Babylonische Tontafel Bruchstück Vs. 8; Rs. 12 Zeilen Rs. 4]x-ši-ma aš-ra-bi pár-ši[- 5 x 6,4 cm	Babylon o. Nr.		VAN 7052-53
17302		Babylonische Tontafel Bruchstück 8 Zeilen; andere Seite * Z. 2]x šu-ur-ri [illegible] 4,9 x 3,1 cm	Babylon o. Nr.		VAN ~~7~~ 6895
17303		Babylonische Tontafel Bruchstück 2-spaltig 1. 5; 2. 8 Zeilen; andere Seite * 1. Z. 3 [illegible] GAL. GAL [illegible] 4 x 5 cm	Babylon o. Nr.		VAN 6893 VS, NF VIII, 40 Attinger, Eléments, S. 44
17304		Babylonische Tontafel Bruchstücke, ~~2~~ ~~nicht von der gleichen Tafel~~ ~~a) 11 Zeilen; andere Seite *~~ ~~b)~~ 7 Zeilen; andere Seite * a) Z. 3 ... [illegible] .... b) fast unleserlich s. VS NF VIII. 11 ~~a) 4 x 4,3 cm~~ ~~b)~~ 4 x 3,9 cm	Babylon o. Nr.		VAN 6912-13 a - VS, NF VIII, 11 (dort als „VAT 17304a" bezeichnet; seinerzeit als „VAT 17304b" inventarisiert; das andere Bruchstück ist jetzt neu inventarisiert (VAT 23334); ehem. VAT 17304b jetzt 17304;) VAT 17304a aufgelöst u. neu inventarisiert unter VAT 23334.
17305		Babylonische Tontafel Bruchstück Rs.? 14 Zeilen; andere Seite * Rs. 1]-) ru-ti-[illegible] 5,3 x 4,5 cm	Babylon o. Nr.		VAN 6896
17306		Babylonische Tontafel Bruchstücke, 2 gleiche Tafel Rs.? 18; Vs.? einzelne Zeichen, ca. 13 Zeilen Rs. 2] [illegible] x[9,4 x 6,8 cm	Babylon o. Nr.		VAN 7054-55 VS, NF VIII, 110

NR.	STAND-ORT	GEGENSTAND	ART DER ERWERBUNG	AKTENNUMMER	BEMERKUNGEN
17307		Babylonische Tontafel Bruchstücke, 6 Stücke gleiche Tafel a) Vs. 16, Rs. 5 Zeilen b) Vs. 19; Rs. 12 Zeilen a) Vs. 6 ... i-mat-ti b) Vs. 4 ... bi-i-tum a) 6,9 x 4,3 cm b) 7,5 x 3,8 cm	Babylon o. Nr.		VAN 7056-57 VS, NF VIII, 58; Schramm, Compendium d. sum.-akk. Beschwörungen, Text B2
17308		Babylonische Tontafel Bruchstück Vs. 5; Rs. 6 Zeilen Rs. 4]LÚ man-di-di[? 5,3 x 2,8 cm	Babylon o. Nr.		VAN 6552; 6553
17309		Babylonische Tontafel Bruchstück Vs. 1; andere Seite 1 Zeile Vs. 4] KI.MIN 4,3 x 6 cm	Babylon o. Nr.		VAN 6552; 6553
17310		Babylonische Tontafel Bruchstück Vs. 19; Rs. 8 Zeilen Vs. 13 ... a-na bi-ir[- 8 x 4 cm	Babylon o. Nr.		VAN 6578; 6579 VS, NF VIII, 81
17311		Babylonische Tontafel Bruchstück Götterliste 4 Zeilen; andere Seite * Z. 2 DNIN(.) [3 x 3,5 cm	Babylon o. Nr.		VAN 6525 VS, NF VIII, 16
17312		Babylonische Tontafel Bruchstück 5 Zeilen; andere Seite * Z. 3 -]A a? 3 x 4 cm	Babylon o. Nr.		VAN 6534
17313		Babylonische Tontafel Bruchstück Wirtschaftsurkunde nahezu vollständig Vs. 7; Rs. unbeschrieben; Rd. 1 Zeile Rd. 12 MA.NA KI.LAL-šú-nu[3,5 x 5,5 cm	Babylon o. Nr.		VAN 6580; 6581

NR.	STAND-ORT	GEGENSTAND			ART DER ERWERBUNG	AKTENNUMMER	BEMERKUNGEN
17314		Babylonische Tontafel Omina Vs. 14; Rs. 13; u. Rd. 2 Zeilen alle Zeilen beginnen: šumma SAG. ...	Bruchstück (nahezu vollständig)	4,4 x 4,3 cm	Babylon o. Nr.		VAN 6628 - 6630
17315		Babylonische Tontafel Omina Vs. 16; Rs. 17 Zeilen auf Vs. alle Zeilen šumma SAG.	Bruchstück	6,8 x 5,3 cm	Babylon o. Nr.		VAN 6628 - 6630
17316		Babylonische Tontafel Vs. 10 Zeilen; Rs. unbeschrieben Vs. 3]x ši-ne-in-x[	Bruchstück in Zeilen unterteilt	4,5 x 6,5 cm	Babylon o. Nr.		VAN 6534 VS, NF VIII, 70
17317		Babylonische Tontafel 8 Zeilen; andere Seite ganz abgerieben Z. 4]x KI.MIN x[	Bruchstück	3,2 x 2,4 cm	Babylon o. Nr.		VAN 6535
17318		Babylonische Tontafel 6 Zeilen; andere Seite abgebrochen Z. 5]x [illegible]	Bruchstück	3,5 x 2,9 cm	Babylon o. Nr.		VAN 6535
17319		Babylonische Tontafel 5 Zeilen; 3 Zeilen (Rs.?) Rs.? 1 [illegible]	Bruchstück	3,4 x 1,8 cm	Babylon o. Nr.		VAN 6554; 6555
17320		Babylonische Tontafel 10 Zeilen; andere Seite abgebrochen Z. 9] na-ma-r[a	Bruchstück in Zeilen aufgeteilt	6 x 4,5 cm	Babylon o. Nr.		VAN 6536 VS, NF VIII, 71 Altinger, Eléments, S. 40

NR.	STAND-ORT	GEGENSTAND		
17321		Babylonische Tontafel	~~Tontafel~~ Bruchstücke, 2	
		a) Omina		
		a) 9 Zeilen; Rs. * b) 5 Zeilen; Rs. *		
		a) alle Zeilenanfänge: šumma / šu.si....		a) 3,5 x 2,1 cm
17322		Babylonische Tontafel	Bruchstück	
		10 Zeilen; andere Seite *		
		kaum lesbar		3,4 x 3,9 cm
17323		Babylonische Tontafel	beschädigt	
		Vs. 14; Rs. 12 Zeilen		
		Vs. 11 iš-pi-e-ik-ka		6,4 x 3,4 cm
17324		Babylonische Tontafel	Bruchstück	
		Vs. 14; Rs. 2 Zeilen		
		Vs. 3 [illegible]		5,4 x 3,6 cm
17325		Babylonische Tontafel	Bruchstück	
		Omina		
		Vs. 14; Rs. 4 Zeilen		
		Vs. 9 šumma šal-šú mi-ri....		5 x 6,7 cm
17326		Babylonische Tontafel	Bruchstück	
		8 Zeilen; andere Seite *		
		Z. 3 [illegible]		3,6 x 3,7 cm
17327		Babylonische Tontafel	Bruchstück	
		Omina		
		~~Vs. 11~~; Rs. 6+x; u. Rd. 1 Zeile		
		Vs. 2 [illegible]		4,5 x 5 cm

ART DER ERWERBUNG	AKTENNUMMER	BEMERKUNGEN
Babylon o.Nr.		
Babylon o.Nr.		VAN 6536
Babylon o.Nr.		VAN 6582; 6583
Babylon o.Nr.		VAN 6537
Babylon o.Nr.		VAN 6584; 6585
Babylon o.Nr.		VAN 6537
Babylon o.Nr.		VAN 6618 - 6619a

NR.	STAND-ORT	GEGENSTAND		
17328		Babylonische Tontafel Wirtschaftsurkunde (?) Vs. 10; Rs. 3 Zeilen Vs. 4 ... a-x-ri-iš	beschädigt	3,4 x 5,6 cm
17329		Babylonische Tontafel 1. 4, 2. 9; Rs. 1. 5, 2. 7 Zeilen Rs. Kp. 2, 7. 4 u. 5 IGI. DUB	Bruchstück 2-spaltig	5,8 x 5,2 cm
17330		Babylonische Tontafel Wirtschaftsurkunde (Nebukadnezar) Vs. 7; Rs. 2 Zeilen Vs. 3f. UD. 15. KAM MU. 27. KAM mDNÀ. ŠA. DU. ŠEŠ LUGAL TIN. TIR. KI	vollständig	2,4 x 3,5 cm
17331		Babylonische Tontafel Wirtschaftsurkunde 14 Zeilen; andere Seite * Z. 7 mja-di-?-DINGIR [	Bruchstück	5,7 x 3,3 cm
17332		Babylonische Tontafel 8 Zeilen; andere Seite * Z. 6]-iA-di Ddi-im[-	Bruchstück	2,9 x 3,3 cm
17333		Babylonische Tontafel Wirtschaftsurkunde Vs. 23; Rs. 12 [+x Rd] Zeilen Vs. 6 .... mDNÁ-PAP A-šú ša m sa-la-tú x[	stark beschädigt Fingernagelmarken	6,8 x 5 cm
17334		Babylonische Tontafel Wirtschaftsurkunde Vs. 12; Rs. 2; u. Rd. 2 Zeilen Vs. 3 mDDUGUD. IM. KUR. RA DUMUm	beschädigt	3,4 x 6,2 cm

ART DER ERWERBUNG	AKTENNUMMER	BEMERKUNGEN
Babylon o. Nr.		VAN 6586; 6587
Babylon o. Nr.		VAN 6626; 6627 VS, NF VIII, 9
Babylon o. Nr.		VAN 6636 - 6638
Babylon o. Nr.		VAN 6538
Babylon o. Nr.		VAN 6538
Babylon o. Nr.		VAN 6631 - 6635
Babylon o. Nr.		VAN 6639 - 6643

NR.	STAND-ORT	GEGENSTAND	ART DER ERWERBUNG	AKTENNUMMER	BEMERKUNGEN
17335		Babylonische Tontafel beschädigt, stark o. Rd. Fingernagelmarken 17 Zeilen; andere Seite * Vs. 4 Jx-dam MU.AN.NA ma la-ba-šú x[6,9 x 5,2 cm	Babylon o. Nr.		VAN 6539
17336		Babylonische Tontafel 2 Bruchstücke, mgl. weise zusammengehörig; das größere wurde in VS NF VIII 103 veröff.; das kleinere (1,9 x 2,4 cm) könnte von der anderen Seite stammen; a) 12 Z.; andere Seite * ~~b) 19; Rs. 9 Zeilen~~ a) Z. 3 ... da-a-bi x x[a) 4,5 x 5,7 cm ~~b) 3,5 x 4,4 cm~~	Babylon o. Nr.		VAN 6692 a - VS, NF VIII, 103 ~~b - VS, NF VIII, 98~~ ehem. Inv. Nr. 17336 b) aufgelöst, neu: 23335
17337		Babylonische Tontafel vollständig Wirtschaftsurkunde (Nebukadnezar) Vs. 10; Rs. 11; ob. Rd. 2 Zeilen Rd. 1 MU.28.KAM ^{m}D NA.ŠÁ.DU.ŠEŠ 4 x 5,1 cm LUGAL TIN.TIR.KI	Babylon ~~o. Nr.~~ 3324 ^{n} (3334 ^{n}?)		VAN 6646; 6647; 6683 - 6686 - 6689
17338		Babylonische Tontafel Bruchstück Wirtschaftsurkunde 18 Zeilen; andere Seite * Z. 7 .... 16 $^{?}$ GÍN KÙ.BABBAR KÙ.PAD.DU 6,2 x 4,3 cm	Babylon o. Nr.		VAN 6554; 6555
17339		Babylonische Tontafel Bruchstück 2-spaltig 1. 6, 2. 13 Zeilen; andere Seite * 2. Z. 5 ša x x iš-ši-a-am 5,5 x 5,3 cm	Babylon o. Nr.		VAN 6550; 6551
17340		Babylonische Tontafel Bruchstück 2-spaltig; Rs. in Zeilen eingeteilt 1. 38, 2. 30; Rs. 1. 26, 2. 23 Zeilen Vs. 1 Z. 10 ... e-nu-du na $^{?}$-ša-šú-ul a-na šú-ú 12,2 x 7,4 cm	Babylon o. Nr.		VAN 6556 - 6559 VS, NF VIII, 23 Volk, FAOS 18, S. 10 Cohen, The Canonical Lamentation, - Alfrager. Elements, S. 492, 756, 758
17341		Babylonische Tontafel Bruchstück Vs. *; Rs. 12 Zeilen Rs. 7 JŠEŠ ši-ib-bi KUR ú-pal 5,4 x 6 cm	Babylon o. Nr.		VAN 6550; 6551

NR.	STAND-ORT	GEGENSTAND			ART DER ERWERBUNG	AKTENNUMMER	BEMERKUNGEN
17342		Babylonische Tontafel Wirtschaftsurkunde Vs. 12; Rs. 12; o. Rd. 2, u. Rd. 1 Zeile o. Rd. 1f.]UD. 25. KAM MU. 1. KAM md]-'-it LUGAL TIN. TIR. KI	beschädigt	4,8 x 6,3 cm	Babylon o. Nr.		VAN 6686 - 6688 - 6691
17343		Babylonische Tontafel Vs. 5; Rs. 12 Zeilen Vs. 1]KAM EN (?) UD. 15. KAM x[-l]a-śu-u-na i-na	Bruchstück	9,5 x 7 cm	Babylon o. Nr.		VAN 6560; 6561
17344		Babylonische Tontafel Vs. 1. 13, 2. 13; Rs. 1. 7, 2. 9 Zeilen Vs. 2 Z. 7 a-na ak-ru-ti-šú	Bruchstück 2-spaltig	7,5 x 5,6 cm	Babylon o. Nr.		VAN 6562; 6563
17345		Babylonische Tontafel 12 Zeilen; andere Seite * Z. 2]x-i-ki-šú A LÚ[	Bruchstück	6,3 x 4 cm	Babylon o. Nr.		VAN 6528
17346		Babylonische Tontafel Sternnamen (?) 20 Zeilen; andere Seite * Z. 16]x MUL UR. BAR. RA	Bruchstück	7,1 x 5,6 cm	Babylon o. Nr.		VAN 6530
17347		Babylonische Tontafel Göttliche Liebeslyrik Vs. 16; Rs. 20; ob. Rd. 3 Zeilen Vs. 1]x-ki D na-na-a ša ap-pa-gí-du-u[š tbi-ešuḫ	Bruchstück	9 x 9,6 cm	Babylon o. Nr.		VAN 6693 - 6696 MIO XII, 41 ff.; 48 ff. Reisner, Sum. Hymnen, S. 74 i ff.
17348		Babylonische Tontafel Vs. 10; Rs. 5 Zeilen Rs. 5 [illegible] ME, 31 k-lit ITU APIN UD. 20. KAM	leicht beschädigt	4,5 x 7 cm	Babylon o. Nr.		VAN 6697 - 6700

NR.	STAND-ORT	GEGENSTAND		ART DER ERWERBUNG	AKTENNUMMER	BEMERKUNGEN
17349		Babylonische Tontafel	Bruchstück	Babylon o. Nr.		VAN 6700-6703 VS, NF VIII, 100 Mayer, Orientalia, 59, 1990, S. 443ff.
		Vs. 28; Rs. ca. 22 Zeilen Rs. 5 maš-ra-šú-ú	8,8 x 6,5 cm			
17350		Babylonische Tontafel	Bruchstück	Babylon o. Nr.		VAN 6564; 6565 VS, NF VIII, 109 Deller-Mayer, Or. 58, 1989, S. 268
		15 Zeilen; andere Seite *				
		2.? ~~ŠÀ~~ ra-ra-a DU	7 x 7,3 cm			
17351		Babylonische Tontafel	Bruchstück 2-spaltig	Babylon o. Nr.		VAN 6704 VS, NF VIII, 102
		1. 17, 2. 22 Zeilen; andere Seite *				
		1. ?.2 ŠÀ.KI.MEŠ	6,6 x 8 cm			
17352		Babylonische Tontafel	Bruchstück	Babylon o. Nr.		
		Vs. *; Rs. Spuren von 2 Zeilen				
		unleserlich	5,8 x 5,6 cm			
17353		Babylonische Tontafel	Bruchstück im ob. Teil 2-spaltig	Babylon o. Nr.		VAN 6643-6645 VS, NF VIII, 113 Attinger, Eléments, S. 736
		1. 9, 2. 9, unten 9 Zeilen; Rs. unbeschrieben				
		2. ?.2 ša-aš-šú-ul GIŠ x [	5,4 x 4,4 cm			
17354		Babylonische Tontafel	Bruchstück in Zeilen geteilt, 2-spaltig (?)	Babylon o. Nr.		VAN 6566; 6567
		Vs. 18, Rs. 9 Zeilen				
		Vs. 5 ŠÀ.MEŠ KUR.MEŠ x šal-lu	5,7 x 6,1 cm			
17355		Babylonische Tontafel	Bruchstück	Babylon o. Nr.		VAN 6546, 6547
		Vs.? 9; Rs.? 8 Zeilen				
		Vs.? 4 .. ša-aš-ša-za-x [	5,7 x 4,2 cm			

NR.	STAND-ORT	GEGENSTAND	ART DER ERWERBUNG	AKTENNUMMER	BEMERKUNGEN
17356		Babylonische Tontafel Bruchstück 2-spaltig Vs. 1. 5, 2. 8; Rs. 1. 4, 2. 5 Zeilen Rs. Sp. 2 alle Zeile ŠU/TÚG, letzte Zeile ⊤⊤ 4 x 3,9 cm	Babylon o. Nr.		VAN 6568; 6569
17357		Babylonische Tontafel Bruchstück Vs. –; Rs. 2, ö. Rd. 1 Zeile Rs. 1]..ᵈim-x-ḫu-pa... 3,5 x 6,6 cm	Babylon o. Nr.		VAN 7098 VS, NF VIII, 72
17358		Babylonische Tontafel Bruchstück Vs. 20; Rs. 14 Zeilen Vs. 2 -]i-ik-ka[7,5 x 3,8 cm	Babylon o. Nr.		VAN 7164-65
17359		Babylonische Tontafel Bruchstück Vs. 14; Rs. 5 Zeilen Vs. 4]SÌR-ri 5,4 x 5 cm	Babylon o. Nr.		VAN 7154-55 VS, NF VIII, 114
17360		Babylonische Tontafel Bruchstück Omina; šumma alu Rs. 23; Vs. 24 Zeilen Vs. 6 ⊤ ... 8 x 5,2 cm	Babylon o. Nr.		VAN 6055-6057 vgl. Orientalia 51-54, Tafel 61 A
17361		Babylonische Tontafel Bruchstück 3-spaltig 1. 3, 2. 5, 3. 2 Zeilen; andere Seite 4 Zeilen Sp. 2 Z. 2 a-na ⊤⊤ ~~3,8 x~~ 3,2 cm x 5,1 cm	Babylon o. Nr.		VAN 7156-57
17362		Babylonische Tontafel Bruchstück Omina Vs. 18 Zeilen; andere Seite * Vs. Z. 1-4 šumma i-na E.GAL... 5,6 x 4,2 cm	Babylon o. Nr.		VAN 7175

NR.	STAND-ORT	GEGENSTAND			ART DER ERWERBUNG	AKTENNUMMER	BEMERKUNGEN
17363		Babylonische Tontafel Sternnamen Vs. 15; Rs. 8; ob. Rd. 1, lk. Rd. 1 Zeile Vs. 1 1 MUL LU. BE [illegible]	Bruchstück	6,4 x 2,7 cm	Babylon o. Nr.		VAN 7088 - 7091
17364		Babylonische Tontafel 9 Zeilen; andere Seite * Z. 2]lu-tir [illegible]	Bruchstück in Zeilen geteilt	4,8 x 3,6 cm	Babylon o. Nr.		VAN 7099
17365		Babylonische Tontafel 7 Zeilen; andere Seite 5 Zeilen Vs.? Z. 2 mD XXX. BI. MI [	Bruchstück	4 x 4,3 cm	Babylon o. Nr.		VAN 7158-59
17366		Babylonische Tontafel Omina 13 Zeilen; andere Seite * Zeilenanfänge: šumma SAL [illegible]	Bruchstück	4,4 x 3,7 cm	Babylon o. Nr.		VAN 7167
17367		Babylonische Tontafel Wirtschaftsurkunde Vs. 6, Rs. 6; ob. Rd. 1 Zeile Rd. m da-ri-ja-muš LUGAL [	Bruchstück	2,8 x 3,3 cm	Babylon o. Nr.		VAN 7145-47
17368		Babylonische Tontafel 12 Zeilen; andere Seite * Z. 2 [illegible]-ga-i	Bruchstück	4,3 x 2,5 cm	Babylon o. Nr.		VAN 7146 VS, NF VIII, 55
17369		Babylonische Tontafel 8 Zeilen; andere Seite * Z. 1]x. MEŠ x a-na x [	Bruchstück	4,3 x 4,7 cm	Babylon o. Nr.		VAN 7100

NR.	STAND-ORT	GEGENSTAND			ART DER ERWERBUNG	AKTENNUMMER	BEMERKUNGEN
17370		Babylonische Tontafel Vs. 7; Rs. 7; r. Rd. 4 Zeilen Vs.? 3]LUGAL ma-li-kŭ VD.A	Bruchstück	5,4 x 3,5 cm	Babylon o. Nr.		VAN 7139, 7143-454
17371		Babylonische Tontafel Wirtschaftsurkunde Vs. 7; Rs. 10 Zeilen Vs. 1]šá^m [illegible].A A^m e-diš-ti	Bruchstück	3,6 x 3,8 cm	Babylon o. Nr.		VAN 7082-84
17372		Babylonische Tontafel 1. 3, 2. 5 Zeilen; andere Seite * 1. Z. 3 [illegible]	Bruchstück 2-spaltig	5,5 x 5 cm	Babylon o. Nr.		VAN 7102 VS, NF VIII, 74 TUAT III, Zfg. 3, 1.509 ff. Altinger, Elements, S. 49
17373		Babylonische Tontafel 3 Zeilen; Rs. nicht beschrieben Z. 1]x-an ŭs-si-ik	Bruchstück	2,8 x 5 cm	Babylon o. Nr.		VAN 7198
17374		Babylonische Tontafel Wirtschaftsurkunde Vs. *; Rs. 11 Zeilen Rs. 1 ŭl-tŭ ina É xxx-šú šá ^D EN.x[	Bruchstück	4 x 6 cm	Babylon o. Nr.		VAN 7101 VS, NF VIII, 94
17375		Babylonische Tontafel 1. 6, 2. 10 Zeilen; andere Seite * 1. Z. 1 [illegible]	Bruchstück 2-spaltig	6,5 x 5 cm	Babylon o. Nr.		VAN 7198
17376		Babylonische Tontafel Vs. 8; Rs. 8 Zeilen Vs. 4]ap-pal a-na [illegible]	Bruchstück	6,8 x 4,2 cm	Babylon o. Nr.		VAN 7158-59

NR.	STAND-ORT	GEGENSTAND			ART DER ERWERBUNG	AKTENNUMMER	BEMERKUNGEN
17377		Babylonische Tontafel	Bruchstück				VAN 7139, 7144 - 484
		Vs. 14; Rs. 2 Zeilen			Babylon o. Nr.		
		Rs. [illegible]		6,3 x 4 cm			
17378		Babylonische Tontafel	Bruchstück in Zeilen geteilt				VAN 7102
		Vs. 9 Zeilen; Rs. *			Babylon o. Nr.		VS, NF VIII, 68; FS Lambert, S. 134
		Z. 3 [illegible]		4,6 x 5 cm			
17379		Babylonische Tontafel	Bruchstück 2-spaltig				VAN 7101
		1. 1, 2. 6 Zeilenanfänge; andere Seite *			Babylon o. Nr.		
		1. Z. 1 [illegible]		6 x 3 cm			
17380		Babylonische Tontafel	Bruchstück in Zeilen geteilt				VAN 7100
		6 Zeilen; Rs. *			Babylon o. Nr.		VS, NF VIII, 65
		Z. 4 [illegible]		4,5 x 4,5 cm			
17381		Babylonische Tontafel	Bruchstück				VAN 7160-61
		Vs. 17; Rs. 16 Zeilen			Babylon o. Nr.		VS, NF VIII, 49
		Vs. 3 [illegible]		6,6 x 5,5 cm			Weidl, Farmers Instructions, 104
17382		Babylonische Tontafel	Bruchstück				VAN 6812-13
		Vs. 12; Rs. 6 Zeilen			Babylon o. Nr.		VS, NF VIII, 108
		Rs. 6 [illegible]		5,5 x 8 cm			Lambert, JCS 43-45, S. 101
17384		Babylonische Tontafel	Bruchstück				VAN 7147 81-82
		Vs. 10; Rs. 5 Zeilen			Babylon o. Nr.		
		Vs. 1 [illegible]		5 x 4,8 cm			

NR.	STAND-ORT	GEGENSTAND	ART DER ERWERBUNG	AKTENNUMMER	BEMERKUNGEN
17383		Babylonische Tontafel Bruchstück Vs. 12; Rs. 2 Zeilen Vs. 1 ~~[illegible]~~ É.LÚ 3,8 x 3 cm	Babylon o. Nr.		VAN 71~~[illegible]~~47
17385		Babylonische Tontafel Bruchstück Vs. 10 Zeilen; Rs. * Vs. 2]x.RA 75 na[- 4,5 x 4,2 cm	Babylon o. Nr.		VAN 7166
17386		Babylonische Tontafel Bruchstück 7 Zeilen; andere Seite 6 Zeilen Vs.? 3]ḫa-it ᴰÉ.A-šú 3,5 x 2 cm	Babylon o. Nr.		VAN 7145-4~~6~~7
17387		Babylonische Tontafel Bruchstück Vs. 4; Rs. 7 Zeilen Rs. 4]x x-tum dam-me-šú ši[- 2,5 x 4,8 cm	Babylon o. Nr.		VAN 7152-53
~~17388~~			Babylon o. Nr.		durch Salz zerstört
17389		Babylonische Tontafel Bruchstück Wirtschaftsurkunde Vs. 6; Rs. 7 Zeilen Rs. 6 ᵐd]a-ri-já-muš 3,2 x 5 cm LUG]AL E.KI LUGAL.KUR.KUR	Babylon o. Nr.		VAN 7092-94
17390		Babylonische Tontafel Bruchstück ~~[a, 2]~~ a) in Zeilen geteilt, 2-spaltig ~~a)~~ 1. 9, 2. 7 Zeilen; Rs. * ~~[b) 4 Zeilen, andere Seite *]~~ ~~[b) 2. 2]x 3 GÍN KÙ.BABBAR a[-]~~ a) 5,5 x 4,5 cm ~~[b) 3 x 3 cm]~~	Babylon o. Nr.		VAN 6853 ehem. Inv. Nr. 17390 b) aufgelöst; neu inventarisiert als VAT 23336.

NR.	STAND-ORT	GEGENSTAND		
17391 +VAT 22626		Babylonische Tontafel	Bruchstück	
		Vs. 8 Zeilen; Rs. *		
		Vs. 3]a-na [m] kal-pí-ni KUR NE[		2,8 x 4,7 cm
17392		Babylonische Tontafel	Bruchstück	
		Vs. 6 Zeilen; Rs. unbeschrieben		
		Vs. 1 [illegible] [		4,5 x 3,6 cm
17393		Babylonische Tontafel	Bruchstück	
		Vs. 7[?]; Rs. 2 Zeilen		
		unbestimmt		4,1 x 5 cm
17394		Babylonische Tontafel	Bruchstück	
		Vs. 16; Rs. fast ganz *		
		Vs. 3 ... [illegible] [		5 x 7,5 cm
17395		Babylonische Tontafel	6 Bruchstücke	
		a) 4 Zeilen; andere Seite *		
		a) Z. 3 [illegible]		a) 1,4 x 2,7 cm
17396		Babylonische Tontafel, num.!	Bruchstück 3-spaltig	
		1. Z. 2. Z. 3. Z. 3 Zeilen; andere S. *	in Zeilen aufgeteilt	
		1. Z. 5 ▽ UR. DINGIR		4,4 x 7,7 cm
17397 +VAT 17131 +VAT 17152		Babylonische Tontafel	Bruchstück	verbunden m. VAT 17131 u. VAT 17152
		9 Zeilen; andere Seite *		
		Z. 2 [illegible]		5,8 x 3,7 cm

ART DER ERWERBUNG	AKTENNUMMER	BEMERKUNGEN
Babylon o. Nr.		VAN 6854 joint mit VAT 22626 (Pedersén Okt. 2010)
Babylon o. Nr.		VAN 7095
Babylon o. Nr.		VAN 6854
Babylon o. Nr.		VAN 6855
Babylon o. Nr.		VAN 7332
Babylon o. Nr.		VAN 6857
Babylon o. Nr.		VAN 6849 VS, NF VIII, 61

NR.	STAND-ORT	GEGENSTAND			ART DER ERWERBUNG	AKTENNUMMER	BEMERKUNGEN
17398		Babylonische Tontafel a) 1.10, 2.3 Zeilen; andere Seite * a) 1.7.9]x ^{D}taš-me-tum[	17 Bruchstücke a) 2-spaltig	3,3 x 4,1 cm	Babylon o. Nr.		VAN 7489-90
17399		Babylonische Tontafel 5 Zeilen; andere Seite * Z.1 ... LUGAL lu-x[	Bruchstück	2,4 x 6 cm	Babylon o. Nr.		VAN 6857 VS, NF VIII, 77 Frayne, RIMA 4, 339
17400		Babylonische Tontafel 12 Zeilen; andere Seite * Z.6]x-e qa-ti-ma PPa-x[	Bruchstück	5,5 x 5,2 cm	Babylon o. Nr.		VAN 6849
17401		Babylonische Tontafel 8 Zeilen; andere Seite * fast unleserlich	Bruchstück	2,9 x 5,5 cm	Babylon o. Nr.		VAN 6850
17402		Babylonische Tontafel Vs. *; Rs. 9 Zeilen Rs. 3]x.MEŠ-šu-nu i-še-li-x[	Bruchstück	8 x 5,3 cm	Babylon o. Nr.		VAN 6851
17403		Babylonische Tontafel Vs. 8; Rs. 1 Zeile Vs. 5 É.GI.A.AN x-LI.KI	Bruchstück	3,7 x 3,9 cm	Babylon o. Nr.		VAN 6852 VS, NF VIII, 105
17404 +VAT 17180		Babylonische Tontafel 1.10, 2.5 Zeilen; andere Seite 4 Zeilen 1.7.6 ... GA/DUG NAG.A.MEŠ	Bruchstück 2-spaltig	verbunden mit VAT 17180 3,8 x 5,3 cm	Babylon o. Nr.		VAN 7058-59 VS, NF VIII, 48

6080

NR.	STAND-ORT	GEGENSTAND			ART DER ERWERBUNG	AKTENNUMMER	BEMERKUNGEN
17405		Babylonische Tontafel Wirtschaftsurkunde Vs. 9; Rs. 10 Zeilen Vs. 5 mJŠU-ma-a DUMU me-gi-bi	Bruchstück	4,5 x 3,7 cm	Babylon o. Nr.		VAN 6797-98
17406		Babylonische Tontafel medizinisch Vs. 8; Rs. 8 Zeilen Vs. 5 ... KUR. KA. NAM	beschädigt	4,1 x 7 cm	Babylon o. Nr.		VAN 7060-62 Köcher, BAM IV Nr. 382
17407		Babylonische Tontafel Vs. 5; Rs. 5 Zeilen Vs. 2 [illegible]	Bruchstück	4,8 x 4,1 cm	Babylon o. Nr.		VAN 6923-24
17408		Babylonische Tontafel 6 Zeilen; andere Seite * z. 3]x x.A A ina qatê [	Bruchstück	2,6 x 2,3 cm	Babylon o. Nr.		VAN 6852
17409		Babylonische Tontafel Vs. 6 Zeilen; Rs. unbeschrieben Vs. 4 UL MI x-Aa-ri	beschädigt	5 x 4,5 cm	Babylon o. Nr.		VAN 7168 VS, NF VIII, 122
17410		Babylonische Tontafel Wirtschaftsurkunde Vs. 14; Rs. 6 Zeilen Vs. 3]-KI.TA IM. KUR. R[A-	Bruchstück	8,5 x 4,5 cm	Babylon o. Nr.		VAN 7191-92
17411		Babylonische Tontafel Vs. 17; Rs. 14 Zeilen Vs. 4]x [illegible].ZAG PAN.TA K[AR.	Bruchstücke 10 9 teils unbeschriebene Bruchst.	6,3 x 5,4 cm	Babylon o. Nr.		VAN 7187-82

NR.	STAND-ORT	GEGENSTAND			ART DER ERWERBUNG	AKTENNUMMER	BEMERKUNGEN
17412		Babylonische Tontafel Vs. 11 Zeilen; Rs. unbeschrieben Vs. 67']x MUL	Bruchstück	4,7 x 3,7 cm	Babylon o. Nr. 46600 bs		VAN 7169 VS, NF VIII, 69
17413		Babylonische Tontafel 10 Zeilen; andere Seite * Z. 4]ḪU i-ta[-	Bruchstück	7,5 x 8 cm	Babylon o. Nr.		VAN 7170
17414		Babylonische Tontafel 10 Zeilen; andere Seite * Z. 1]x-tum TÚG[	Bruchstück winzige Schrift	3,1 x 2,4 cm	Babylon o. Nr.		VAN 7167 VS, NF VIII, 99
17415		Babylonische Tontafel Wirtschaftsurkunde Vs. *; Rs. 12 Zeilen Z. 6]x ⅔ MA.NA ina É [illegible]	Bruchstück	6,5 x 4,3 cm	Babylon o. Nr.		VAN 7170
17416		Babylonische Tontafel 8+x Zeilen; andere Seite 15? Zeilen ca. Z. 8 [illegible]	Bruchstück verformt	8 x 8 cm	Babylon o. Nr.		VAN 7183-84
17417		Babylonische Tontafel Vs. 7; Rd. 3; Rs. 6 Zeilen Vs. 5]-bi ḫi-mi-ni-in[(-)	Bruchstück	3,2 x 4,5 cm	Babylon o. Nr.		VAN 7313-16 VS, NF VIII, 42
17418		Babylonische Tontafel Vs.? 6; Rs.? 1.8, 2.2 Zeilen Vs. 3 [illegible] ka-gi-[illegible]	Bruchstück 2-spaltig	2,6 x 3,7 cm	Babylon o. Nr.		VAN 7176-77

NR.	STAND-ORT	GEGENSTAND			ART DER ERWERBUNG	AKTENNUMMER	BEMERKUNGEN
17419		Babylonische Tontafel	Brüchstück		Babylon o. Nr. 4513		VAN 7313-16
		Vs. 17; Rs. 13; Rd. 2 Zeilen					
		Vs. 3 [illegible]-bi-šu-nu		8,1 x 4 cm			
17420		Babylonische Tontafel	Brüchstück		Babylon o. Nr.		VAN 7171
		3 Zeilen; andere Seite *					
		f. 2 [illegible]		4,1 x 4,5 cm			
17421		Babylonische Tontafel	Brüchstück		Babylon o. Nr.		VAN 7193-94
		8 Zeilen; andere Seite 8 Zeilen					
		Vs.? 3]x.EN.ME [illegible].KI ?		4,1 x 6,5 cm			
17422		Babylonische Tontafel	Brüchstück		Babylon o. Nr.		VAN 7195-97
		Vs. 12; Rs. 10 Zeilen					
		Vs. 3 ..x iš-te-nim a-na ki-ta? [		3,5 x 6,3 cm			
17423		Babylonische Tontafel	Brüchstück		Babylon o. Nr.		VAN 7176-77
		Vs. 5; Rs. 2 Zeilen					
		Rs. 2 ak-ki-iš-[		2,2 x 1,8 cm			
17424		Babylonische Tontafel	Brüchstück 2-spaltig		Babylon o. Nr.		VAN 7198
		1. 8, 2. 5 Zeilen; andere Seite *					
		1. 2. 3]-ša-ri a-aš-šu		5,6 x 9,7 cm			
17425		Babylonische Tontafel	Brüchstück		Babylon o. Nr.		VAN 7178
		Ornen					
		14 Zeilen; andere Seite *					
		f. 4 šumma ina LAL x [		6,7 x 4,5 cm			

NR.	STAND-ORT	GEGENSTAND			ART DER ERWERBUNG	AKTENNUMMER	BEMERKUNGEN
17426		Babylonische Tontafel Omina Vs. 7; Rs. *; ol. Rd. 4 Zeilen Vs. 3 šumma SAG HAR ZAG KIN [	Bruchstück	3 x 5,5 cm	Babylon o. Nr.		VAN 7179-80
17427		Babylonische Tontafel 1. 6, 2. 14 Zeilen; andere Seite fast * unleserlich	Bruchstück 2-spaltig in Zeilen aufgeteilt	sehr bröckelig 9 x 7,5 cm	Babylon o. Nr.		VAN 7199
17428		Babylonische Tontafel 12 Zeilen; andere Seite 3 Zeilen z. 2]x-ja-am-x-x-x	Bruchstück	4,5 x 4,2 cm	Babylon o. Nr.		VAN 7178
17429		Babylonische Tontafel a) 10 Zeilen; andere Seite * b) 10 Zeilen; andere Seite * a) z. 6 x x GA2.GA2	Bruchstücke, 2	b) 4,1 x 3,2 cm a) 2,5 x 2,9 cm	Babylon ~~o. Nr.~~ (17 429 a, d)		VAN 7175
17430		Babylonische Tontafel 1. 6; 2. 4 Zeilen; andere Seite * 2. alle Zeilen beginnen	Bruchstück 2-spaltig links in Zeilen unterteilt	3,1 x 5,1 cm	Babylon o. Nr.		VAN 7171
17431		Babylonische Tontafel 1. 21; 2. 9 Zeilen; Rs. 1. 24; 2. 10 Zeilen Rs. z. 7. 7	Bruchstück 2-spaltig in Zeilen unterteilt	11,8 x 5,5 cm	Babylon o. Nr.		VAN 7200-01
17432		Babylonische Tontafel Vs. 25; Rs. 25 Zeilen Vs. 17 ... MEŠ-šú UD-šú-ú x[	Bruchstück	10,4 x 7,5 cm	Babylon o. Nr.		VAN 7148-49

NR.	STAND-ORT	GEGENSTAND		
17433		Babylonische Tontafel	Bruchstück	
		Vs. 4; Rs. 9 Zeilen		
		Rs.]ᵀ nú-dù šá ᵁᴳᵁ pár-ka-nú		3,7 x 4,2 cm
17434		Babylonische Tontafel	Bruchstück in Zeilen aufgeteilt	
		Vs. S; Rs. 3 Zeilen		
		Vs. 2 ša-a-ma-rú		2,5 x 5 cm
17435		Babylonische Tontafel	Bruchstück	
		10 Zeilen; andere Seite 11 Zeilen		
		Vs.? 1]		4,4 x 5,8 cm
17436		Babylonische Tontafel Personenliste	Bruchstück	
		Vs. 31; Rs. 22 Zeilen		
		Vs. 3 ᵐza-an-zi-ri[		13,5 x 3,4 cm
17437		Babylonische Tontafel Summa	Bruchstück	
		4 Rs. Zeilen; Rd. 1 Zeile; andere Seite Vs. *		
		z. 1 šumma LÚ. 2AG. 3 LÚ. MEŠ		5,1 x 7,1 cm
17438		Babylonische Tontafel	Bruchstück	
		Vs. 3 Zeilen; Rs. unbeschrieben		
		Vs. 3 ga-aš-šú-a		4,3 x 5,1 cm
17439		Babylonische Tontafel	Bruchstück 2-spaltig	
		1. 15; 2. 10 Zeilen; andere Seite *	in Zeilen aufgeteilt	5,1 x 5,1 cm

ART DER ERWERBUNG	AKTENNUMMER	BEMERKUNGEN
		VAN 7160-61
Babylon o. Nr.		
		VAN 7162-63
Babylon o. Nr.		VS, NF VIII, 35 Ullaut, Or 60, 1991, S. 313 ff.
		VAN 7162-63
Babylon o. Nr.		
		VAN 7164-65
Babylon o. Nr.		
		VAN 7085-86
Babylon o. Nr.		
		VAN 7099
Babylon o. Nr.		
		VAN 7140
Babylon o. Nr.		

NR.	STANDORT	GEGENSTAND	ART DER ERWERBUNG	AKTENNUMMER	BEMERKUNGEN
17440		Babylonische Tontafel Bruchstück 6 Zeilen; andere Seite 6 Zeilen Vs.? 2 ... HUR.SAG im-ma-nu-x 4,2 x 10,1 cm	Babylon o. Nr.		VAN 7150 - 51 VS, NF VIII, 86
17441		Babylonische Tontafel Bruchstück in Zeilen aufgeteilt; 2-spaltig? 19 Zeilen; andere Seite nur Zeichenreste Sp. 2 Z. 3 ff. ù[- ḫé[- SAG.[HUR[6,5 x 9,9 cm	Babylon o. Nr.		VAN 7150 - 51 VS, NF VIII, 43 Altinger, Elements, S. 58
17442		Babylonische Tontafel Bruchstück ~~2-sp~~ Vs. 9+x; Rs. 16 Zeilen Vs. 2 [illegible] 7 x 6,8 cm	Babylon o. Nr.		VAN 7152 - 53
17443		Babylonische Tontafel Bruchstück 2-spaltig Vs. 16; Rs. 11 Zeilen Vs. 3] sir-ri-tum 5,9 x 3,6 cm	Babylon o. Nr.		VAN 6827 - 28
17444		Babylonische Tontafel Bruchstück Vs. 9 Zeilen; Rs. unbeschrieben Vs. 3] gab-ri (+ Z. 9 dto.) 4 x 5,5 cm	Babylon o. Nr.		VAN 7140
17445		Babylonische Tontafel Bruchstück Vs.? 8; Rs.? 7 Zeilen Rs. 7] x [illegible] 4 x 7,3 cm	Babylon o. Nr.		VAN 7088 - 91
17446		Babylonische Tontafel Bruchstück 2-spaltig Vs. 1.-; 2. 9 Zeilen; Rs. ganz zerstört Vs. fast unleserlich 6,5 x 5,5 cm	Babylon o. Nr.		VAN 7168

NR.	STAND-ORT	GEGENSTAND			ART DER ERWERBUNG	AKTENNUMMER	BEMERKUNGEN
17447		Babylonische Tontafel	Bruchstück		Babylon o. Nr.		VAN 7082-84
		Vs. 6; Rs. 3 Zeilen					
		Vs. 2 [illegible] URU.HI.KI		2,5 x 2 cm			
17448		Babylonische Tontafel	Bruchstück in Zeilen unterteilt		Babylon o. Nr.		VAN 7087
		7 Zeilen; andere Seite *					
		z. 4 u. 5 jeweils] šú		3 x 2,9 cm			
17449		Babylonische Tontafel	Bruchstück		Babylon o. Nr.		VAN 7087
		7 Zeilen; andere Seite *					
		z. 3]x-ka-ma lú mu-li-x[		2,9 x 2,3 cm			
17450		Babylonische Tontafel	Bruchstück		Babylon o. Nr.		VAN 7166
		Vs.$^{?}$ 7; Rs.$^{?}$ 3 Zeilen					
		Vs.$^{?}$ 2]GIŠ SAG.KI		2,8 x 2,7 cm			
17451		Babylonische Tontafel	Bruchstück 2-spaltig		Babylon o. Nr.		VAN 7087
		1. 9; 2. 10 Zeilen; andere Seite *					
		1. z. 3]x-me lú-[		4 x 3,5 cm			
17452		Babylonische Tontafel	Bruchstück 2-spaltig, teils in Zeilen unterteilt		Babylon o. Nr.		VAN 7156-57
		Vs. 1. 12; 2. 8; Rs. 16$^{?}$ Zeilen					
		unleserlich		6,2 x 4,7 cm			
17453		Babylonische Tontafel	Bruchstück		Babylon o. Nr.		VAN 7154-55
		Personenliste (?)	3-spaltig				
		Vs. 1. –; 2. 9; Rs. 1. 4; 2. 10; 3. – Zeilen					
		Rs. kp. 2 z. 4 nagelar 4 ERIN.MEŠ šá É [illegible]		6 x 5 cm			

NR.	STANDORT	GEGENSTAND	ART DER ERWERBUNG	AKTENNUMMER	BEMERKUNGEN
17454		Babylonische Tontafel Bruchstück 2-spaltig 1. 11; 2. 9 Zeilen; andere Seite * rechte Spalte alle Zeilenanfänge GIŠ... 4,6 x 3 cm	Babylon o. Nr.		VAN 7141
17455		Babylonische Tontafel Bruchstück 2-spaltig; in Zeilen unterteilt 1. 8, 2. 6 Zeilen; andere Seite * r. Sp. alle Zeilenanfänge A... 3,2 x 3 cm	Babylon o. Nr.		VAN 7145
17456		Babylonische Tontafel Bruchstück 2-spaltig (?) 2. 3 Zeilen 1. 5 Zeilen; andere Seite * 1. Z. 1 u. 4 enden auf [illegible] 3,2 x 2 cm	Babylon o. Nr.		VAN 7142
17457		Babylonische Tontafel Bruchstück 4-spaltig 1. 4, 2. 4, 3. 6, 4. - Zeilen; Rs. unbeschrieben 2. Z. 1 | [illegible] | 5 x 5,5 cm	Babylon o. Nr.		VAN 7141 VS, NF VIII, 8
17458		Babylonische Tontafel Bruchstück Liste 4-spaltig Vs. 1. 35, ... Spalten durch ▽ getrennt jeweils nur 1 bis 2 Zeichen in den Spalten 16 x 7,8 cm	Babylon o. Nr.		~~Bei Kontrolle Okt. 1963 nicht vorhanden! Kl~~
17459		Babylonische Tontafel Bruchstück 2-spaltig 14 Zeilen; andere Seite * fast ganz zerstört 6,7 x 5,4 cm	Babylon o. Nr.		VAN 7142
17460		Babylonische Tontafel Bruchstück sum. 4 Zeilen; andere Seite Zeichenspuren Z. 3]-ra mu-un-ši-in-x[4 x 5,2 cm	Babylon o. Nr.		VAN 6531 VS, NF VIII, 76

NR.	STANDORT	GEGENSTAND	ART DER ERWERBUNG	AKTENNUMMER	BEMERKUNGEN
17461		Babylonische Tontafel Bruchstück in mehrere Spalten unterteilt 1. 4?, 2. 5 Zeilen; andere Seite 5 Zeilen 2. Z. 3 ⊽ lu-x [3,6 x 6,3 cm	Babylon o. Nr.		VAN 6626; 6627
17462		Babylonische Tontafel Bruchstück in Zeilen unterteilt, am Anfang jeweils Einstiche 14 Zeilen; andere Seite Zeichenreste Z. 10 • a-ḫa-ti [7,8 x 4,7 cm	Babylon o. Nr.		VAN 6568; 6569
17463		Babylonische Tontafel Bruchstück 2-spaltig 1. 5 Zeilen 2. 7 Zeilen; andere Seite abgebrochen 2. Z. 3 .... ḫu-mu-[illegible] 3 x 4,7 cm	Babylon o. Nr.		VAN 6531 VS, NF VIII, 73 Attinger, Eléments, S. 35
17464		Babylonische Tontafel Bruchstück 2-spaltig 1. 9, 2. 9 Zeilen; andere Seite * 1. von Z. 1-9 Zahlen von 7 - 30? 6,9 x 8 cm	Babylon o. Nr.		VAN 6897
17465		Babylonische Tontafel Bruchstück 17 Zeilen; andere Seite * Z. 2] bi-nu [5 x 3,2 cm	Babylon o. Nr.		VAN 6578; 6579
17466		Babylonische Tontafel Bruchstück 15 Zeilen; andere Seite * Z. 1] ša-ir šu-ú [5,3 x 2,7 cm	Babylon o. Nr.		VAN 6517, 6850
17467		Babylonische Tontafel Bruchstück ca. 19 Zeilen; andere Seite Zeichenreste kaum leserlich 7,8 x 6,8 cm	Babylon o. Nr.		VAN 6711; 6712

NR.	STAND-ORT	GEGENSTAND		
17468		Babylonische Tontafel	Bruchstück	
		Vs. 11 Zeilen; Rs. Überschrieben		
		Vs. 6 DNU.NAM.BÁR		5,4 x 7,5 cm
17469		Babylonische Tontafel	Bruchstück	
			2-spaltig	
		Vs. 13; Rs. 13 Zeilen		
		Vs. 2. Z. 6 mgú-za-mú		5,9 x 4,5 cm
17470		Babylonische Tontafel	(Bruchstück) beschädigt	
		Wirtschaftsurkunde		
		Vs. 11; Rs. 8; u. Rd. 1 Zeile		
		Vs. 1 ~~[illegible]~~ šá ITU APIN šá msak-e-a ina gaba-šú		5 x 8,2 cm
17471		Babylonische Tontafel	Bruchstück	
		Wirtschaftsurkunde		
		Vs. 11; Rs. 11; u. Rd. 3 Zeilen		
		Vs. 3 Idin-nú a-na muk-ki		5,9 x 4,5 cm
17472		Babylonische Tontafel	Bruchstück	
		19 Zeilen; andere Seite *		
		z. 3 [illegible]		6,4 x 4 cm
17473		Babylonische Tontafel	Bruchstück	
		Vs. Zeilenspitzen; Rs. 12 Zeilen		
		Rs. 12 ... RI. RI. GA[		6,5 x 8,7 cm
17474		Babylonische Tontafel	Bruchstück	
		Vs. 17; Rs. 18 Zeilen		
		Rs. 12 I-na mšú-....		6,4 x 7 cm

ART DER ERWERBUNG	AKTENNUMMER	BEMERKUNGEN
		VAN 6532
Babylon		VS, NF VIII, 32
o. Nr.		Attinger, Elements, S. 35
		VAN 6713 - 6715
Babylon		
o. Nr.		
		VAN 6705 - 6710 VAN 6733 - 6736
Babylon		
o. Nr.		
		VAN 6714 - 6717
Babylon		
o. Nr.		
		VAN 6529
Babylon		
o. Nr.		
		VAN 6533
Babylon		
o. Nr.		
		VAN 6570; 6571
Babylon		
o. Nr.		

NR.	STANDORT	GEGENSTAND	ART DER ERWERBUNG	AKTENNUMMER	BEMERKUNGEN
17475		Babylonische Tontafel Bruchstück 4-spaltig Vs. 1. 11; 2. 14; 3.-; 4.- Zeilen Rs. 1. 12, 2. 18; 3. 18; 4. 8 Zeilen 8,9 x 7,3 cm Vs. Sp. 1 Z. 4 [illegible]	Babylon o. Nr.		VAN 6572; 6573
17476		Babylonische Tontafel Bruchstück Vs. 18; Rs. 18 Zeilen Vs. 1 [illegible] .... 8 x 6,9 cm	Babylon o. Nr.		VAN 6716 – 6719 VS, NF VIII, 30
17477		Babylonische Tontafel (Bruchstück) Wirtschaftsurkunde stark beschädigt Vs. 18; Rs. 6 Zeilen Vs. 5 a-na KI.TA VŠ.SA.DU ^{mD}EN .... 6,6 x 4,6 cm	Babylon o. Nr.		VAN 6723 – 6728
17478		Babylonische Tontafel Bruchstück Vs. 17; Rs. 17; u. Rd. 1 Zeile Vs. 2 Jša ^{D}SIN u ^{D}LAMA ... 5,8 x 6 cm	Babylon o. Nr.		VAN 6727 – 6732
17479		Babylonische Tontafel Bruchstück	Babylon o. Nr.		VAN 6723 – 6726 Bei Kontrolle Okt. 63 nicht vorhanden! Ke.
17480		Babylonische Tontafel Bruchstück Vs. 5; Rs. Zeichenspuren; Vs. über den Zeilen Zahlen? Vs. alle Zeilen beginnen mit NAy. KIŠIB 4,5 x 4,3 cm	Babylon o. Nr.		VAN 6527
17481		Babylonische Tontafel Bruchstück Vs. 20 Zeilen; Rs. Zeichenreste Vs. 13 pí-i-šú ^{m}ša-pi-ni-tum .... 7,1 x 7,1 cm	Babylon o. Nr.		VAN 6574; 6575 VS, NF VIII, 107

NR.	STAND= ORT	GEGENSTAND			ART DER ERWERBUNG	AKTENNUMMER	BEMERKUNGEN
17482		Babylonische Tontafel	Bruchstück		Babylon o.Nr.		VAN 6737 – 6741
		Vs. 10; Rs. 9; u. Rd. 2; o. Rd. 2 Zeilen					
		Vs. 7 [illegible]		4,8 x 6,3 cm			
17483		Babylonische Tontafel	Bruchstück		Babylon o.Nr.		VAN 6576; 6577
		Vs. 8; Rs. 9 Zeilen					
		Rs. 6 ši-ga-ru [illegible]		5,9 x 5,8 cm			
17484		Babylonische Tontafel	Bruchstück		Babylon o.Nr.		VAN 7173
		astronomisch					
		Vs. 19; Rs. *					
		Vs. 4 1 MUL aš-šum ina ITU ABIN ^{D}SIN ^{D}[		5,8 x 4,8 cm			
17485		Babylonische Tontafel	Bruchstück		Babylon o.Nr.		VAN 7193 – 94
		7 Zeilen; andere Seite 5 Zeilen					
		Z. 4]x ^{md}NÀ-ru-un-ka-la...		4 x 6,5 cm			
17486		Babylonische Tontafel	Bruchstück		Babylon o.Nr.		VAN 7185 – 87
		Vs. 9; Rs. 11; u. Rd. 1 Zeile					
		Rs. 2]x iA-di-šú SAG [illegible]		5 x 7 cm			
17487		Babylonische Tontafel	Bruchstück		Babylon o.Nr.		
		nur leere Karos gezeichnet					
		Rs. unbeschrieben		5,3 x 7,5 cm			
17488		Babylonische Tontafel	Bruchstück		Babylon o.Nr.		
		unregelmässiger Tonklumpen					
		unbeschrieb		L.: ca. 14,7 cm			

NR.	STAND-ORT	GEGENSTAND		
17489		Babylonische Tontafel	vollständig erhaltene dreieckige Pyramide	
		3 Seiten je 10 Zeilen; Oberseite 11 Zeilen		
		z.5 einer Seitenfläche: ki-i an-ni-i	H: 4,5 cm	Seitenlänge: ca 4,7 cm
17490		Babylonische Tontafel	Bruchstück	
			2-spaltig	
		1. 4; 2. 4 Zeilen; andere Seite *		
		sp. 2 z. 2		2,8 x 3,8 cm
17491		Babylonische Tontafel	Bruchstück	
		1. 16; 2. 10 Zeilen; andere Seite 1. 10; 2. 7 Zeilen		
		K. 1, z. 7 -]ma šu-bi aš-ša-an		7,2 x 9,2 cm
17492		Babylonische Tontafel	Bruchstück	
			mehrspaltig	
		Vs. 10; Rs. 11 Zeilen; r. größere Zeilen eingeschrieben. r. z. 3 a-na	mit Einkerbungen von Mustern	me-e [	8,5 x 8,2 cm
17493		Babylonische Tontafel	Bruchstück	
			2-spaltig	
		1. 12, 2. 10 Zeilen; andere Seite geringe Zeilenreste		
		sp. 2 z. 5-7 beginnen mit		5,9 x 6,3 cm
17494		Babylonische Tontafel	Bruchstück	
			3-spaltig	
		1. Reste, 2. 14, 3. 15; Rs. 1. 7, 2. 14, 3. 8 Zeilen		
		K. sp. 3 z. 1		4,3 x 4,5 cm
17495		Babylonische Tontafel	Bruchstück	
		Vs. 8; Rs. 5 Zeilen		
		Vs. 1]x KI.NUN LÚ.NI.		3,2 x 3,9 cm

ART DER ERWERBUNG	AKTENNUMMER	BEMERKUNGEN
		VAN 7092-95
Babylon o.Nr.		VS, NF VIII, 124
		VAN 7172
Babylon o.Nr.		
		VAN 7202-03
Babylon o.Nr.		VS, NF VIII, 106
		VAN 7204-05
Babylon o.Nr.		
		VAN 7169
Babylon o.Nr.		
		VAN 7188-89
Babylon o.Nr.		VS, NF VIII, 6
		VAN 7317-18
Babylon o.Nr.		

NR.	STAND-ORT	GEGENSTAND		
17496		Babylonische Tontafel	Bruchstück in Zeilen aufgeteilt	
		Vs. 10; Rs. 7 Zeilen		
		Rs. 3]mu.na[		4,7 x 4,8 cm
17497		Babylonische Tontafel	Bruchstück 2-spaltig	
		1. 4; 2. – Zeilen; Rs. *		
		zweifle nur das Ende eines Zeichens		6 x 5,1 cm
17498		Babylonische Tontafel	Bruchstück	
		Vs. 5 Zeilen; andere Seite einzelne Zeichen		
		Vs. 5		4,4 x 2,8 cm
17499		Babylonische Tontafel	Bruchstück 2-spaltig	
		1. 20, 2. 17 Zeilen; andere Seite 1. 7, 2. 4 Zeilen		
		Vs. 1 Z. 2 Ja-ba-at		8 x 10,7 cm
17500		Babylonische Tontafel	Bruchstück	
		Vs. 15; Rs. 10; ob. Rd. 1 Zeile		
		Vs. 4 ŠÀ.2U BÀL.BÀL.E x[		9 x 7,5 cm
17501		Babylonische Tontafel	Bruchstück	
		Vs. 12 Zeilen; Rs. *		
		Vs. 3		5,9 x 6,1 cm
17502		Babylonische Tontafel	Bruchstück	
		Götterliste	4-spaltig; in Zeilen unterteilt	
		Vs. 1. 12, 2. 12, 3. 9, 4. 10; Rs. 1. 2, 2. 12, 3. 6, 4. 16 Zeilen		
		Vs. Sp. 3 Z. 4 ^{D}me-kin-di		10,5 x 15,3 cm

ART DER ERWERBUNG	AKTENNUMMER	BEMERKUNGEN
Babylon o. Nr.		VAN 7317-18
Babylon o. Nr.		VAN 7172
Babylon o. Nr.		VAN 7179-80
Babylon o. Nr.		VAN 7206-07
Babylon o. Nr.		VAN 6900-02 VS, NF VIII, 34
Babylon o. Nr.		VAN 7174
Babylon o. Nr.		VAN 7319-20 VS, NF VIII, 20 Richter, Untersuchungen zur lokalen Partikel S. 261, 137 A529

NR.	STAND-ORT	GEGENSTAND	ART DER ERWERBUNG	AKTENNUMMER	BEMERKUNGEN
17503		Babylonische Tontafel Bruchstück Omina 6 Zeilen; andere Seite * Z.3 šumma ZAG GÍR GAB.GAB 2,3 x 3,3 cm	Babylon o. Nr.		VAN 7323
17504		Babylonische Tontafel Bruchstück~~e, 3~~ a) Wirtschaftsurkunde ~~b) dto~~ ~~nicht zusammengehörig~~ Liste: Arbeiter; Datierung: nB a) Vs. 6; Rs. 8; ob. Rd. 2 Zeilen ~~b) Vs. 3, u. Rd. 1; Rs. 3 Zeilen~~ a) Rs. 3]šá md NÀ.GI[a) 2,9 x 4 cm ~~b) 1,3 x 4,3 cm~~	Babylon o. Nr. Kasr, Ninmaḫ-Tempel, Raum B;		VAN 7532-34 VAT 17504 a) veröff. in Pedersén (2005), ADOG 25, N5 (114); das Fragment behält die Inv. Nr. 17504; VAT 17504 b) wird aufgelöst und ist neu inventarisiert als VAT 23337.
17505		Babylonische Tontafel Bruchstücke, 3 a) 9 Zeilen; andere Seite * b) Reste v. 4 Zeilen c) 7 Zeilen; andere Seite * a) Z.1]x IM.ZU 1 UDU.... a) 4 x 5,2 cm	Babylon o. Nr.		VAN 6795-96
17506		Babylonische Tontafel Bruchstück Vs. 6; Rs. 12 Zeilen Vs. 4 -]ḫu?-mu-un ḪU 3,9 x 3,4 cm	Babylon o. Nr.		VAN 6787-88
17507		Babylonische Tontafel Bruchstück 30 Zeilen; andere Seite 23 Zeilen Z.2]x-i-ki-ru-ub ÍD-šú ib-x[11 x 5,3 cm	Babylon o. Nr.		VAN 7491-92
17508		Babylonische Tontafel Bruchstück Vs. 3; Rs. 6 Zeilen Rs. 3 ff. 2,2 x 3,3 cm	Babylon o. Nr.		VAN 7325
17509		Babylonische Tontafel Bruchstück 5 Zeilen; andere Seite * Z.4]x pu-ni-ku 4,2 x 3,7 cm	Babylon o. Nr.		VAN 7325

NR.	STAND-ORT	GEGENSTAND		ART DER ERWERBUNG	AKTENNUMMER	BEMERKUNGEN
17510		Babylonische Tontafel	Bruchstück	Babylon o. Nr.		VAN 7325
		9 Zeilen; andere Seite *				
		z.6	3,6 x 3 cm			
17511		Babylonische Tontafel	Bruchstück	Babylon o. Nr.		VAN 7324
		9 Zeilen; andere Seite *				
		z.4 -mi-i	2,9 x 2 cm			
17512		Babylonische Tontafel	Bruchstück in verschiedenen Richtungen beschrieben	Babylon o. Nr.		VAN 7324
		ca. 10 Zeilen; andere Seite *	in Zeilen unterteilt			
		z.6	3,9 x 3,5 cm			
17513		Babylonische Tontafel	Bruchstück	Babylon o. Nr.		VAN 7503 - 06
		Omina				
		Vs. 7; Rs. 4; u. Rd. 1 Zeile				
		Rs. 1 šumma ri-eš e-x[	2,8 x 1,7 cm			
17514		Babylonische Tontafel	Bruchstück	Babylon o. Nr.		VAN 7322
		7 Zeilen; andere Seite *				
		z.4 -]bi-i-e[-	1,9 x 1,7 cm			
17515		Babylonische Tontafel	Bruchstück	Babylon o. Nr.		VAN 7323
		9 Zeilen; andere Seite *				
		z.5 [	3,5 x 2,2 cm			
17516		Babylonische Tontafel	Bruchstück	Babylon o. Nr.		~~VAN 7323~~ VAN 7322
		Namensliste				
		9 Zeilen; andere Sik Reste von 4 Zeilen				
		z.3	2,5 x 0,9 cm			

NR.	STAND-ORT	GEGENSTAND	ART DER ERWERBUNG	AKTENNUMMER	BEMERKUNGEN
17516					~~VAN 7322~~ Nr. getilgt, da auf der vorhergehenden Seite versehentlich 2x 17514 geschrieben war. Rost 12.9.69
17517		Babylonische Tontafel Bruchstück 2-spaltig 1.5; 2.9 Zeilen; Sp. 2 Z. 2-4 ~~[illegible]~~ 3,5 x 4,3 cm	Babylon o. Nr.		~~Bei Kontrolle Okt. 63 nicht vorhanden!~~ Kl.
17518		Babylonische Tontafel Bruchstück Vs. 12; Rs. 3 Zeilen Vs. 8 Jx-qu-un-ti 3,7 x 2,7 cm	Babylon o. Nr.		VAN 7494-95
17519		Babylonische Tontafel Bruchstück Vs. 3; Rs. - Zeilen unleserlich 2,7 x 2,2 cm	Babylon o. Nr.		VAN 7323
17520		Babylonische Tontafel Bruchstück unbeschrifteter Tonkegel Spitze abgebrochen, quadratische Grundfläche 4,3 x 2,6 cm	Babylon ~~o. Nr.~~ 7275		VAN 7324
17521		Babylonische Tontafel Bruchstück 7 Zeilen; andere Seite 5 Zeilen Rs.? 2 ki-ma 4,3 x 2 cm	Babylon o. Nr.		VAN 7058-59
17522		Babylonische Tontafel Bruchstück 2-spaltig 1.7; 2.5 Zeilen; andere Seite * 1.7.5 Jx - tu 3,3 x 3,6 cm	Babylon o. Nr.		VAN 7327

NR.	STAND-ORT	GEGENSTAND	ART DER ERWERBUNG	AKTENNUMMER	BEMERKUNGEN
17523		Babylonische Tontafel Bruchstück Vs. 5; Rs. 2 Zeilen Rs. 1 IM. GID. DA[3×6,2 cm	Babylon o. Nr.		VAN 7498, 7513 George, Babylon. Topographical Texts, S. 52, Text 47
17524		Babylonische Tontafel Bruchstück Vs. 8; Rs. 12 Zeilen Rs. 7 -]ir ^{D}pár-ḫu-a[- 6,2 × 4,7 cm	Babylon o. Nr.		VAN 7494-95 VS, NF VIII, 67
17525		Babylonische Tontafel Bruchstück 2-spaltig 2. 10 Zeilen; 1. 14 Zeilen; andere Seite * 1. Z. 10]x-ja-a-nu 5×3,8 cm	Babylon o. Nr.		VAN 7333
17526		Babylonische Tontafel Bruchstück hellgelber Ton Vs. 17 Zeilen; Rs. * Vs. 1]šá ^{mD}NÁ. NUMUN[. 8,3×4,5 cm	Babylon o. Nr.		VAN 7330
17527		Babylonische Tontafel Bruchstück 16 Zeilen; andere Seite * Z. 6 × × × × × 9,7×7,5 cm	Babylon o. Nr.		VAN 7329
17528		Babylonische Tontafel Bruchstück Wirtschaftsurkunde Vs. 13; Rs. 7 Zeilen Vs. 8]× im-ḫu-ru 4,5×2,8 cm	Babylon ~~o. Nr.~~ 35885		VAN 7496-97
17529		Babylonische Tontafel Bruchstück Vs. –; Rs. 18 Zeilen Rs. 4 im-~~ḫu~~-ti i-na[7,6×4,5 cm	Babylon o. Nr.		VAN 7499 | 7500

NR.	STAND-ORT	GEGENSTAND	ART DER ERWERBUNG	AKTENNUMMER	BEMERKUNGEN
17530		Babylonische Tontafel Bruchstücke, 6 mehrspaltig 1. 7; 2. 7 Zeilen; Rs. * in Zeilen aufgeteilt 2. Z. 2 KA. KA. SI. GA a) 3,7 x 7 cm	Babylon o. Nr.		VAN 7328
17531		Babylonische Tontafel Bruchstück Vs. 5 Zeilen; andere Seite *, 1 Zeile um den Rand herumgeschrieben Z. 1 [illegible] -ma-at ..... 3 x 6,4 cm	Babylon o. Nr.		VAN 7499 / 7500
17532		Babylonische Tontafel Bruchstück 16 Zeilen; andere Seite 14 Zeilen Vs.? 5]x ba-ni-tum[8 x 4,5 cm	Babylon o. Nr.		VAN 7501-02 VS, NF VIII, 66
17533		Babylonische Tontafel Bruchstücke, 2 zusammenpassend mehrspaltig (3) Vs. 1. 13; 2. 12; 3. 7; Rs. 1. 3; 2. 1 Zeile Vs. 2. Z. 1-7 beginnen mit EN. ME... 4,5 x 5,5 cm	Babylon o. Nr.		VAN 7498, 7513
17534 VAT 17534a + VAT 21832		Babylonische Tontafel Bruchstücke, 3 ~~verschiedene Tafeln~~ ~~a) Vs.? 4; Rs.? 2 Zeilen;~~ ~~b)~~ Vs. 4; Rs. 1 Zeile ~~a) Vs.? 1 ....~~ ~~mIR-D AMAR. UTU~~ ~~b)~~ Vs. 3 mD EN. LUGAL. ŠEŠ ~~a) 1,9 x 3 cm~~ ~~b)~~ 2,3 x 2,9 cm	Babylon ~~o. Nr.~~ ~~a) 5709~~ b) 5395 c) o. Nr.		VAN 7535 VAT 17534 a), F-Nr. 5709, veröff. in Pedersén (2005), ADOG 25, N5 (118) liegt jetzt bei VAT 21832; VAT 17534 b), F-Nr. 5395, veröff. in Pedersén (2005) ADOG 25, N5 (30) behält die Inv.-Nr. VAT 17534; das hier weder beschriebene noch vermessene Bruchstück o. Nr. wird inventarisiert als VAT 23338.
17535		Babylonische Tontafel Bruchstück 3-spaltig Vs. 1. 2; 2. 5; 3. 3; Rs. 1. 4; 2. 10; 3. 7 Zeilen Vs. 2. Z. 4 [illegible] 4,5 x 6,3 cm	Babylon o. Nr.		VAN 7516-17
17536		Babylonische Tontafel Bruchstücke, 2 vermutl. gleiche Tafel 2-spaltig a) 1. 9; 2. 9 Zeilen; andere Seite * b) 1. 8; 2. 7 Zeilen; andere Seite * b) 2. Z. 4 26 DUG [a) 3,8 x 3,6 cm b) 3,5 x 3,6 cm	Babylon o. Nr.		VAN 7334

NR.	STAND-ORT	GEGENSTAND	ART DER ERWERBUNG	AKTENNUMMER	BEMERKUNGEN
17537		Babylonische Tontafel Bruchstück Vs. 4; Rs. 1 Zeile Vs. 2 ....ᴰa-mi-ni-in-te a[- 3 x 7,5 cm	Babylon o. Nr.		VAN 7335
17538		Babylonische Tontafel Bruchstück 17 Zeilen; andere Seite * Z. 12 x-x-šu-zu ra-ab-bi x[6,6 x 5 cm	Babylon o. Nr.		VAN 7336
17539		Babylonische Tontafel Bruchstück 2-spaltig; in Zeilen unterteilt Vs. 1. -; 2. 11; Rs. 1. ~~2.~~ 11 Zeilen Vs. 2. Z. 2 ⁱ-zi-in-[5,2 x 5,2 cm	Babylon ~~o. Nr.~~ 35181		VAN 7501-02
17540		Babylonische Tontafel Bruchstück 18 Zeilen; andere Seite * Z. 4 ~~[illegible]~~ ... 8,7 x 6,7 cm	Babylon o. Nr.		VAN 7338
17541		Babylonische Tontafel Bruchstück Vs. 13 Zeilen; andere Seite * Vs. 2 ~~[illegible]~~ 5 x 9,7 cm	Babylon o. Nr.		VAN 7339
17542		Babylonische Tontafel Bruchstück Vs. 20; u. Rd. 2; Rs. 23; ob. Rd. 2 Zeilen Vs. 1 ma-an-za-za x[9,3 x 5 cm	Babylon o. Nr.		VAN 7520-25 Mayer, Orientalia 56, 1987, 245 ff. VS, NF VIII, 116
17543		Babylonische Tontafel Bruchstück u. Rd. 3; Rs. 9 Zeilen; lk. Rd. 2 Zeilen u. Rd. 2]ᵐᴰEN-na-ṣir 3,6 x 3,5 cm	Babylon 13360		VAN 7526-31

NR.	STANDORT	GEGENSTAND	ART DER ERWERBUNG	AKTENNUMMER	BEMERKUNGEN
17544		Babylonische Tontafel Bruchstück Omina Vs. 18; Rs. 1 Zeile Vs. 1 šumma EGIR(?) ZAG-šu .... 7,8 x 11,1 cm	Babylon 36430		VAN 7503-04
17545		Babylonische Tontafel Bruchstück 3-spaltig Vs. 1.–; 2.14; 3.14; Rs. 1.7; 2.12 (ob. Rd. 2); 3.13 (ob. Rd. 2) Zeilen Rs. 3. 3.3 ŠU.GI 6,7 x 10,3 cm	Babylon 53668		VAN 7507-~~10~~, 7505-06
17546		Babylonische Tontafel Bruchstück 2-spaltig (?), vielleicht 3 Vs. *; Rs. 1.22; 2. ca. 26 Zeilen Rs. Sp. 2 alle Zeilen 10,2 x 11,5 cm	Babylon o. Nr.		VAN 7493
17547		Babylonische Tontafel Bruchstück Namen (?) Vs. 9; Rs. 6 Zeilen Rs. 1 É.GAL na-ša-.... 2,8 x 3 cm	Babylon o. Nr.		VAN 7514-15
17548		Babylonische Tontafel Bruchstück 2-spaltig; in Zeilen geteilt 1.9; 2.7 Zeilen; andere Seite * 2. Z. 1 KI.LAM (?) 5 x 6,7 cm	Babylon o. Nr.		VAN 7327
17549		Babylonische Tontafel leicht beschädigt Vs. 8; u. Rd. 1; Rs. 9; ob. Rd. 2 Zeilen Vs. 1 1 GUR šá pi[- 5,7 x 9 cm	Babylon 27275		VAN 7507-10
17550		Babylonische Tontafel Bruchstück Wirtschaftsurkunde Vs. 15; Rs. 15 Zeilen Vs. 12]x qatê²-zu i-na ŠÀ[7,2 x 4,1 cm	Babylon 14346		VAN 7516-17

NR.	STAND-ORT	GEGENSTAND			ART DER ERWERBUNG	AKTENNUMMER	BEMERKUNGEN
17551		Babylonische Tontafel	Bruchstück		Babylon 38297		VAN 7333 12741
		15 Zeilen; andere Seite *					
		Z. 9 [		6 x 3,3 cm			
17552		Babylonische Tontafel	Bruchstück		Babylon o.Nr.		VAN 7343
		9 Zeilen; andere Seite *					
		Z. 5]		5 x 4,8 cm			
17553		Babylonische Tontafel	Bruchstück		Babylon o.Nr.		VAN 7518-19 VS, NF VIII, 115
		Vs. 9; Rs. 5 Zeilen					
		Vs. 2		4,6 x 5,1 cm			
17554		Babylonische Tontafel	Bruchstück		Babylon o.Nr.		VAN 7331
		7 Zeilen; andere Seite *					
		Z. 3		3,3 x 4 cm			
17555		Babylonische Tontafel	Bruchstück		Babylon 28947		VAN 7498, 7513
		Vs. 6; Rs. 5 Zeilen					
		Vs. 4		2,7 x 2,8 cm			
17556		Babylonische Tontafel	Bruchstück		Babylon o.Nr.		VAN 7344
		ca. 9 Zeilen; andere Seite *					
		unleserlich		4,7 x 4,3 cm			
17557		Babylonische Tontafel	Bruchstück		Babylon o.Nr.		VAN 7340
		Omina					
		Vs. 11 Zeilen; Rs. *					
	ab Z. 6	alle Zeilen		4,7 x 6 cm			

NR.	STAND-ORT	GEGENSTAND			ART DER ERWERBUNG	AKTENNUMMER	BEMERKUNGEN
17558		Babylonische Tontafel 3 Zeilen; Rd. 2 Zeilen; andere Seite * Z.3 [illegible] [	Bruchstück	2,5 × 4,2 cm	Babylon o. Nr.		VAN 7514-15
17559		Babylonische Tontafel 14 Zeilen; andere Seite * Z.5]x-ma(-)ne[(-)	Bruchstück	5 × 3,2 cm	Babylon o. Nr.		VAN 7344
17560		Babylonische Tontafel 7 Zeilen; Rd. 4 Zeilen Z.4]x-bu bi-ki-tum x[	Bruchstück	3 × 3 cm	Babylon o. Nr.		VAN 7331
17561		Babylonische Tontafel Vs.? 4; Rs.? 3 Zeilen (reste) Vs. 2]=[na-ši-šú	Bruchstück Siegelabrollung (Rd.)	3 × 3 cm	Babylon o. Nr.		VAN 7326
17562		Babylonische Tontafel Vs. 9 Zeilen; Rs. * Vs. 3][illegible]	Bruchstück	3,2 × 4 cm	Babylon o. Nr.		VAN 7343
17563		Babylonische Tontafel ca. 6; Rs. ca. 18; Rd. 1 Zeile Rs. 3]i. bi. ma. LÚ	Bruchstück in Zeilen geteilt	7,2 × 4,2 cm	Babylon o. Nr.		VAN 7340 VS, NF VIII, 15
17564		Babylonische Tontafel 9 Zeilen; andere Seite * Z.1-5 1 tu-ḫu	Bruchstück	3 × 2,2 cm	Babylon o. Nr.		VAN 7321

NR.	STAND-ORT	GEGENSTAND	ART DER ERWERBUNG	AKTENNUMMER	BEMERKUNGEN
17565		Babylonische Tontafel Bruchstück 2-spaltig 1. 7?; 2. 13 Zeilen; andere Seite * 2. alle Zeilen beginnen mit [illegible] 3,8 x 3,2 cm	Babylon o. Nr.		VAN 7321
17566		Babylonische Tontafel Bruchstück Vs. 7; Rs. 4 Zeilen (Enden auf dem Seitenrand) Vs. 2]x LUGAL KUR. KUR 3,2 x 2,7 cm	Babylon 30225		VAN 7496-97 VS, NF VIII, 126
17567		Babylonische Tontafel Bruchstück durchbohrt 14 Zeilen; Rs. ca. 8 Zeilen Z. 2 [illegible] 6,8 x 7,3 cm	Babylon o. Nr.		VAN 7337
17568		Babylonische Tontafel Bruchstück Vs. 6; Rs. 1 Zeile Vs. 2]x ti-ri-iṣ qate II uš[- 2,7 x 3,9 cm	Babylon 7954		VAN 7326
17569		Babylonische Tontafel Bruchstück Vs.? 12; Rs. * Vs. 1 [illegible] 5 x 4,5 cm	Babylon o. Nr.		VAN 7326
17570		Babylonische Tontafel Bruchstück Vs. *; Rs. 6 Zeilen Rs. 6]x-bi-im-ma-tum [illegible] 2,7 x 5,1 cm	Babylon o. Nr.		VAN 7344
17571		Babylonische Tontafel Bruchstück 2 Zeilen; andere Seite 3 Zeilenreste Z. 3 [illegible] 3,3 x 3 cm	Babylon o. Nr.		VAN 7321

NR.	STAND-ORT	GEGENSTAND		
17572		Babylonische Tontafel	Bruchstück Fingernagelmarken	
		Vs. 17; Rs. 6 Zeilen		
		Vs. 1 [illegible]		5 x 2,5 cm
17573		Babylonische Tontafel	Bruchstück	
		Vs. 11; ü. Rd. 1; Rs. ca. 5 Zeilen		
		Vs. 11 [illegible]		3,2 x 3,9 cm
17574		Babylonische Tontafel	Bruchstück in Zeilen geteilt	
		Vs. 1. 14; 2. 7; 3. 6 Zeilen	3-spaltig	
		Rs. 1. 4; 2. 3 Zeilen		6,2 x 6,5 cm
		Rs. 2. 3. 3 SAG [illegible]		
17575		Babylonische Tontafel	Bruchstück 2-spaltig	
		1. 9; 2. 9 Zeilen; andere Seite *	in Zeilen geteilt	
		2. 3. 1 [illegible]		5,3 x 5,5 cm
17576		Babylonische Tontafel	Bruchstück	
		Vs. 6; Rs. 7 Zeilen		
		Vs. 2 [illegible]		3,2 x 2,5 cm
17577		Babylonische Tontafel	stark beschädigt	
		Vs. 16; Rs. 14 Zeilen		
		Rs. 8 [illegible] AMAR. UTU. [illegible] KI. MIN		8,2 x 5,9 cm
17578		Babylonische Tontafel	Bruchstück in Zeilen geteilt	
		Vs. 6 9 Zeilen; Rs. unbeschrieben		
		Vs. 4 [illegible]		4,2 x 4,1 cm

ART DER ERWERBUNG	AKTENNUMMER	BEMERKUNGEN
Babylon o. Nr.		VAN 7514-15, ~~7342~~
Babylon o. Nr.		VAN 7526-31
Babylon o. Nr.		VAN 7518-19
Babylon o. Nr.		VAN 7335
Babylon o. Nr.		VAN 7496-97
Babylon o. Nr.		VAN 7511-12, 7508
Babylon o. Nr.		VAN 7345

NR.	STAND-ORT	GEGENSTAND	ART DER ERWERBUNG	AKTENNUMMER	BEMERKUNGEN
17579		Babylonische Tontafel Bruchstück 8 Zeilen; andere Seite * z.3 Jx-ma-ti šá ᴰ[3 x 2,5 cm	Babylon o. Nr.		VAN 7345
17580		Babylonische Tontafel medizinischer Text, kassitisch Vs. 26; Rs. 24 Zeilen Vs. 3 DIŠ V ÚIGI-lim Ú.IGI.NIŠ Ú.[ḫa-ša-nu	BE 33794 Photo Bab. 1294 f	Böck, BPOA3, VIII	Köcher, BAM IV Nr. 385 Z.B. 63, BAM 385, S. 61 ~~Bei Kontrolle Okt. 63 nicht vorhanden! Ke.~~ 2002 wieder da! Sewelok, Magical Means, S. 328, 443, 457, 459, 464, 526, 528, 605, 656
17581		Archaische Tontafel, Fragment Eine Seite abgebrochen 3,5 x 1,6 cm	Warka W 13662 e		ATU6
17582		Archaische Tontafel, Fragment Eine Seite abgebrochen 3,9 x 2,5 cm	Warka W 15775 g		ATU6 Foto W 3416
17583		Archaische Tontafel, Fragment Eine Seite abgebrochen 2,2 x 1,8 cm	Warka W 15895 BK		~~ATU6~~
17584		Archaische Tontafel, Fragment Eine Seite abgebrochen 2,7 x 2,4 cm	Warka W —		ATU6
17585		Archaische Tontafel, Fragment Beidseitig beschrieben 2,8 x 3,0 cm	Warka W 11931 c		ATU6

NR.	STAND-ORT	GEGENSTAND	ART DER ERWERBUNG	AKTENNUMMER	BEMERKUNGEN
17586		Archaische Tontafel, Fragment beidseitig beschrieben 4,9 x 3,5 cm	Warka W 15785 A2		ATU6
17587		Archaische Tontafel, Fragment Eine Seite abgebrochen 5,0 x 4,8 cm	Warka W 15775 p		ATU6
17588		Archaische Tontafel, Fragment Eine Seite abgebrochen 3,0 x 2,5 cm	Warka W 14335 c		
17589		Archaische Tontafel, Fragment Eine Seite abgebrochen 5,0 x 4,8 cm	Warka W 15775 Ki		ATU6 Foto W 3416
17590		Archaische Tontafel, Fragment Einseitig beschrieben 5,0 x 5,3 cm	Warka W 15774		
17591		Archaische Tontafel, Fragment Beidseitig beschrieben 3,9 x 2,2 cm	Warka W 14737 10		ATU6
17592		Archaische Tontafel, 3 Fragmente Eine Seite abgebrochen 15797c29: 1,7 x 1 cm 15797: 2,9 x 2,4 cm 15797A: 5,5 x 5,0 cm	Warka W 15797 A 15797, 15797c29		ATU6

NR.	STAND-ORT	GEGENSTAND	ART DER ERWERBUNG	AKTENNUMMER	BEMERKUNGEN
17593		Archaische Tontafel, fast vollständig Beidseitig beschrieben 4,8 × 4,4 cm	Warka W 15775		ATU6
17594		Archaische Tontafel, fast vollständig Einseitig beschrieben 8,0 × 5,3 cm	Warka W 15897 c,10		ATU6
17595		Archaische Tontafel, Fragment Eine Seite abgebrochen 4,4 × 3,0 cm	Warka W 14731 g		ATU6
17596		Archaische Tontafel, Fragment Eine Seite beschrieben 4,0 × 3,0 cm	Warka W 14365		ATU6
17597		Archaische Tontafel, Fragment Eine Seite beschrieben 4,7 × 4,2 cm	Warka W 15774 e		ATU6
17598		Archaische Tontafel, Fragment Eine Seite beschrieben 4,5 × 3,8 cm	Warka W —		ATU6
17599		Archaische Tontafel, Fragment Eine Seite abgebrochen 6,2 × 5,4 cm	Warka W 15775 e		Szarzyńska, Rocznik, S 127, Anm 9. ATU6 Julo W 3116

NR.	STAND-ORT	GEGENSTAND	ART DER ERWERBUNG	AKTENNUMMER	BEMERKUNGEN
17600		Archaische Tontafel, fast vollständig, mit Kegelabrollung Einseitig beschrieben 2,4 x 2,6 cm	Vaska W 13989 d		ATU6
17601		Archaische Tontafel, Fragment Eine Seite abgebrochen 2,1 x 2,4 cm	Vaska W 15774 R		ATU6
17602		Archaische Tontafel, Fragment Einseitig beschrieben 3,0 x 2,5 cm	Vaska W 15893 y		ATU6
17603		Archaische Tontafel, Fragment Eine Seite beschrieben 6,4 x 4,5 cm	Vaska W 1982		ATU6
17604		Archaische Tontafel, Fragment Eine Seite beschrieben 5,1 x 3,8 cm	Vaska W 13989 l		ATU6
17605		Archaische Tontafel, Fragment Beide Seiten beschrieben 5,2 x 4,5 cm	Vaska W 14364 + 14372		ATU6
17606		Archaische Tontafel, Fragment Eine Seite abgebrochen 4,0 x 4,1 cm	Vaska W 15860 A 4		ATU6

NR.	STAND= ORT	GEGENSTAND	ART DER ERWERBUNG	AKTENNUMMER	BEMERKUNGEN
17607		Archaische Tontafel, Fragment Beidseitig beschrieben 4,8 x 3,0 cm	Warka W 10798		ATU6
17608		Archaische Tontafel, Fragment Beidseitig beschrieben 2,9 x 3,2 cm	Warka W 14370		ATU6
17609		Archaische Tontafel, Fragment Eine Seite abgebrochen 3,9 x 2,5 cm	Warka W 10613a		ATU6
17610		Archaische Tontafel, Fragment Einseitig beschrieben 6,1 x 3,6 cm	Warka W —		ATU6
17611		Archaische Tontafel, Fragment Beidseitig beschrieben 6,2 x 2,8 cm	Warka W 13989a		ATU6
17612		Archaische Tontafel, Fragment Einseitig beschrieben 4,8 x 4,0 cm	Warka W 10x08		ATU6
17613		Archaische Tontafel, Fragment Einseitig beschrieben 5,0 x 3,2 cm	Warka W 10931		ATU6

NR.	STAND= ORT	GEGENSTAND	ART DER ERWERBUNG	AKTENNUMMER	BEMERKUNGEN
17614		Archaische Tontafel, Fragment Eine Seite abgebrochen 4,4 x 3,6 cm			ATU6 Warka W 10604 (2)
17615		Archaische Tontafel, Fragment Beidseitig beschrieben 4,8 x 4,7 cm			Warka W 15895 c
17616		Archaische Tontafel, Fragment Beidseitig beschrieben 4,3 x 2,7 cm			ATU6 Warka W 14335 ü
17617		Archaische Tontafel, Fragment Beidseitig beschrieben 4,2 x 3,5 cm			ATU6 Warka W 11195 d
17618		Archaische Tontafel, Fragment Einseitig beschrieben 4,7 x 3,6 cm			ATU6 Warka W 12015
17619		Archaische Tontafel, Fragment Eine Seite abgebrochen 4,0 x 3,0 cm			s. A. zu VAT 17702! Warka W 1180
17620		Archaische Tontafel, Fragment Beidseitig beschrieben 5,2 x 2,1 cm			ATU6 Warka W 10929

NR.	STAND= ORT	GEGENSTAND	ART DER ERWERBUNG	AKTENNUMMER	BEMERKUNGEN
17621		Archaische Tontafel, Fragment Eine Seite abgebrochen 4,4 x 2,7 cm	Warka W 10603		ATU6
17622		Archaische Tontafel, Fragment Eine Seite abgebrochen 2,7 x 2,1 cm	Warka W 12137		ATU6
17623		Archaische Tontafel, Fragment Einseitig beschrieben 5,3 x 4,2 cm	Warka W 15895 R		
17624		Archaische Tontafel, Fragment Beidseitig beschrieben 4,5 x 3,2 cm	Warka W 13662 l		ATU6
17625		Archaische Tontafel, Fragment Beidseitig beschrieben 5,0 x 3,2 cm	Warka W 10627		ATU6
17626		Archaische Tontafel, Fragment Einseitig beschrieben 2,8 x 3,1 cm	Warka o. Nr.		ATU6
17627		Archaische Tontafel, Fragment Beidseitig beschrieben 4,3 x 3,3 cm	Warka W 16628		ATU6

NR.	STAND-ORT	GEGENSTAND	ART DER ERWERBUNG	AKTENNUMMER	BEMERKUNGEN
17628		Archaische Tontafel, Fragment Einseitig beschrieben 3,1 x 2,5 cm	Warka W 14335		ATU6
17629		Archaische Tontafel, Fragment Eine Seite abgebrochen 2,3 x 2,4 cm	Warka W 13662 d		ATU6
17630		Archaische Tontafel, Fragment Einseitig beschrieben 2,4 x 2,4 cm	Warka W 13662 c		HmsWa, ArOr 53, 1985, S62
17631		Tonplombe, beschrieben Fragment, archaisch 4,6 x 4,0 cm	Warka W 18917		
17632		Archaische Tontafel, Fragment Beidseitig beschrieben, doch stark abgerieben 5,8 x 4,5 cm	Warka W 15772 c		ATU6
17633		Archaische Tontafel, Fragment Mit Siegelabrollung 3,2 x 2,5 cm	Warka W 15785-A4		ATU6
17634		Archaische Tontafel, Fragment Eine Seite abgebrochen 2,5 x 2,8 cm	Warka W 15774		ATU6

NR.	STAND= ORT	GEGENSTAND	ART DER ERWERBUNG	AKTENNUMMER	BEMERKUNGEN
17635		Archaische Tontafel, Fragment Eine Seite abgebrochen 2,7 x 2,1 cm	Warka W 15860 A6		ATU6
17636		Archaische Tontafel, Fragment Eine Seite abgebrochen 2,7 x 2,9 cm	Warka W 15897 i3		ATU6
17637		Archaische Tontafel, Fragment Einseitig beschrieben 2,5 x 2,5 cm	Warka W 15895 B6		
17638		Archaische Tontafel, Fragment Eine Seite abgebrochen 4,5 x 3,4 cm	Warka W 15395 B7		
17639		Archaische Tontafel, Fragment Einseitig beschrieben 2,4 x 2,2 cm	Warka W 15897 a6		ATU6
17640		Archaische Tontafel, Fragment Einseitig beschrieben 3,0 x 2,8 cm	Warka W 15895 B0		
17641		Archaische Tontafel, Fragment Einseitig beschrieben 5,0 x 4,0 cm	Warka W 15895 B5		

NR.	STAND-ORT	GEGENSTAND	ART DER ERWERBUNG	AKTENNUMMER	BEMERKUNGEN
17642		Archaische Tontafel, Fragment Einseitig beschrieben 5,2 x 4,3 cm	Warka W 16398		
17643		Archaische Tontafel, Fragment Einseitig beschrieben 4,0 x 2,8 cm	Warka W 15774g		ATU6
17644		Archaische Tontafel, Fragment Einseitig beschrieben 3,1 x 2,8 cm	Warka W 16187		ATU6
17645		Archaische Tontafel, Fragment Einseitig beschrieben 5,7 x 3,0 cm	Warka W 16603 b		ATU6
17646		Archaische Tontafel, Fragment Beidseitig beschrieben 3,4 x 2,0 cm	Warka W 15897 b3		ATU6
17647		Archaische Tontafel, Fragment Eine Seite abgebrochen 5,5 x 3,8 cm	Warka W 15772 #		
17648		Archaische Tontafel, Fragment Einseitig beschrieben 5,4 x 4,3 cm	Warka W 15860 A2		ATU6

NR.	STAND-ORT	GEGENSTAND	ART DER ERWERBUNG	AKTENNUMMER	BEMERKUNGEN
17649		Archaische Tontafel, Fragment Eine Seite abgebrochen 4,0 x 3,7 cm	Vaska W 15772 z		ATU6
17650		Archaische Tontafel, Fragment Einseitig beschrieben, Siegelabdruck auf d. Rand 4,9 x 3,1 cm	Vaska W 15895 k		ATU6
17651		Archaische Tontafel, Fragment Einseitig beschrieben 5,0 x 4,2 cm	Vaska W 15895 BP		
17652		Archaische Tontafel, Fragment Beidseitig beschrieben 4,2 x 3,3 cm	Vaska W 15895 BB		
17653		Archaische Tontafel, Fragment Eine Seite abgebrochen 4,0 x 4,0 cm	Vaska W 14290 b		ATU6
17654		Archaische Tontafel, Fragment Beidseitig beschrieben 4,8 x 4,0 cm	Vaska W 15895 g		
17655 +VAT 16363		Archaische Tontafel, Fragment Einseitig beschrieben 6,8 x 4,9 cm	Vaska W 15895 bv		zu VAT 16969

NR.	STAND-ORT	GEGENSTAND	ART DER ERWERBUNG	AKTENNUMMER	BEMERKUNGEN
17656 +VAT 16941		Archaische Tontafel, Fragment Einseitig beschrieben 6,3 x 4,4 cm	Warka W 15895 v		gehört zu VAT 16941 !
17657		Archaische Tontafel, Fragment Eine Seite abgebrochen 3,6 x 3,0 cm	Warka W 15774 N		ATU6
17658		Archaische Tontafel, Fragment Eine Seite abgebrochen 2,9 x 2,0 cm	Warka W 15785 A9		ATU6
17659		Archaische Tontafel, Fragment Eine Seite abgebrochen 4,2 x 4,2 cm	Warka W 15897		ATU6
17660 +VAT 16930		Archaische Tontafel, Fragment Einseitig beschrieben gehört zu VAT 16930 3,0 x 2,7 cm	Warka W 15897 c28		
17661		Archaische Tontafel, Fragment Einseitig beschrieben 3,3 x 2,6 cm	Warka W 15895 B1		
17662		Archaische Tontafel, Fragment Einseitig beschrieben 3,5 x 2,5 cm	Warka W 15774 D		

NR.	STAND-ORT	GEGENSTAND	ART DER ERWERBUNG	AKTENNUMMER	BEMERKUNGEN
17663		Archaische Tontafel, Fragment Beidseitig beschrieben 4,5 x 3,3 cm	Warka W 15936		ATU6
17664		Archaische Tontafel, Fragment Einseitig beschrieben 6,3 x 3,2 cm	Warka W 16632 g		ATU6
17665		Archaische Tontafel, Fragment Einseitig beschrieben 5,3 x 4,1 cm	Warka W 15895 p		
17666		Archaische Tontafel, Fragment Einseitig beschrieben 3,8 x 3,4 cm	Warka W 15895		ATU6
17667		Archaische Tontafel, Fragment Einseitig beschrieben 3,3 x 3,0 cm	Warka W 15895 w		
17668		Archaische Tontafel, Fragment Eine Seite abgebrochen 4,2 x 3,6 cm	Warka W 15860 A5		ATU6
17669		Archaische Tontafel, Fragment Eine Seite abgebrochen 4,7 x 3,8 cm	Warka W 14335 l		ATU6

NR.	STAND= ORT	GEGENSTAND	ART DER ERWERBUNG	AKTENNUMMER	BEMERKUNGEN
17670		Archaische Tontafel, Fragment beidseitig beschrieben 2,8 x 2,2 cm	Warka W 15897 c27		ATU6
17671		Archaische Tontafel, Fragment Eine Seite abgebrochen 7,0 x 3,7 cm	Warka W 15897 c22		
17672		Archaische Tontafel, Fragment Eine Seite abgebrochen 3,3 x 2,4 cm	Warka W 15774 o		ATU6
17673		Archaische Tontafel, Fragment Eine Seite abgebrochen 4,6 x 3,3 cm	Warka W 15774 y		ATU6
17674		Archaische Tontafel, Fragment Beidseitig beschrieben 3,3 x 2,7 cm	Warka W 13989		ATU6
17675		Archaische Tontafel, Fragment, stark zerstört Beidseitig beschrieben 5,2 x 5,0 cm	Warka W 15775		ATU6
17676		Archaische Tontafel, Fragment Eine Seite abgebrochen 3,4 x 1,7 cm	Warka W 15895 Bo		

NR.	STAND-ORT	GEGENSTAND	ART DER ERWERBUNG	AKTENNUMMER	BEMERKUNGEN
17677		Archaische Tontafel, Fragment Einseitig beschrieben 3,5 x 3,5 cm	Warka W 15895 T		
17678		Archaische Tontafel, Fragment Beidseitig beschrieben 6,6 x 4,5 cm	Warka W 15895 B		
17679		Archaische Tontafel, Fragment Eine Seite abgebrochen 4,0 x 2,7 cm	Warka W 15772 E		ATU6
17680		Archaische Tontafel, Fragment Beidseitig beschrieben 3,6 x 3,8 cm	Warka W 13662 n		ATU6
17681		Archaische Tontafel, Fragment Eine Seite abgebrochen 4,0 x 2,7	Warka W 15692 a i5		
17682		Archaische Tontafel, Fragment 5,0 x 3,0 cm	Warka W 14724		green, ZA 72, 1982, S. 164, Nr. 2 ATU6
17683		Archaische Tontafel, Fragment Eine Seite abgebrochen 6,5 x 6,0 cm	Warka W 15895 B ü		

NR.	STAND-ORT	GEGENSTAND	ART DER ERWERBUNG	AKTENNUMMER	BEMERKUNGEN
17684		Archaische Tontafel, Fragment Eine Seite abgebrochen 3,9 x 2,5	Warka W 1985 l		
17685		Archaische Tontafel, Fragment Beidseitig beschrieben 5,4 x 6,5 cm	Warka W 11986		
17686		Archaische Tontafel, Fragment Einseitig beschrieben 4,9 x 3,5 cm	Warka W 15895 R		
17687		Archaische Tontafel, Fragment Eine Seite abgebrochen 3,5 x 2,2 cm	Warka W 14335 m		ATU6
17688		Archaische Tontafel, Fragment Beidseitig beschrieben 2,2 x 1,9 cm	Warka W 15860 A7		ATU6
17689		Archaische Tontafel, 2 Fragmente Eine Seite jeweils abgebrochen a) 2,9 x 2,8 cm b) 2,4 x 2,1 cm	Warka a) W 13662 a b) W 13662 b		Green, ZA 72, 1982, S. 164, Nr. 3 ATU6
17690		Archaische Tontafel, Fragment Beidseitig beschrieben 4,5 x 3,8 cm	Warka W 14731 i		ATU6

NR.	STAND-ORT	GEGENSTAND	ART DER ERWERBUNG	AKTENNUMMER	BEMERKUNGEN
17691		Archaische Tontafel, Fragment Einseitig beschrieben 3,9 x 3,5 cm	Warka W 15895 BC		
17692		Archaische Tontafel, Fragment Einseitig beschrieben 3,1 x 3,0 cm	Warka W 15895 BK		
17693		Archaische Tontafel, Fragment Einseitig beschrieben 1,6 x 1,6 cm	Warka W 15895 BG		ATU6
17694		Archaische Tontafel, Fragment Eine Seite abgebrochen 3,1 x 2,0 cm	Warka W 15897 CY		ATU6
17695		Archaische Tontafel, Fragment Eine Seite beschrieben 3,1 x 3,9 cm	Warka W 15774 F		ATU6
17696		Archaische Tontafel, Fragment Einseitig beschrieben 4,5 x 4,5 cm	Warka W 15895 N		
17697		Archaische Tontafel, Fragment Einseitig beschrieben 3,9 x 2,1 cm	Warka o.Nr.		ATU6

NR.	STAND-ORT	GEGENSTAND	ART DER ERWERBUNG	AKTENNUMMER	BEMERKUNGEN
17698		Archaische Tontafel, Fragment Eine Seite abgebrochen 2,3 x 2,9 cm	Warka W 11931 d		ATU6
17699		Archaische Tontafel, Fragment Eine Seite abgebrochen 3,5 x 2,1 cm	Warka W 13662 v		
17700		Archaische Tontafel, Fragment Eine Seite abgebrochen 2,7 x 2,4 cm	Warka W 13662 r		ATU6
17701		Archaische Tontafel, Fragment Einseitig beschrieben 3,1 x 3,5 cm	Warka W 11985 a		ATU6
17702		Archaische Tontafel, Fragment Einseitig beschrieben 3,5 x 3,5 cm	Warka W 11985 f		O.A. zu VAT 17619!
17703		Archaische Tontafel, Fragment Eine Seite abgebrochen 4,9 x 3,8 cm	Warka W 15877 o		ATU6
17704		Archaische Tontafel, Fragment Einseitig beschrieben 5,6 x 4,1 cm	Warka W 15774 i		ATU6

NR.	STAND= ORT	GEGENSTAND	ART DER ERWERBUNG	AKTENNUMMER	BEMERKUNGEN
17705 +VAT 17739 +VAT 21305		Archaische Tontafel, Fragment (rund) Beidseitig beschrieben + 17739 + 21305 lt. Englund Lg. 10,1 cm	Warka W 14731 ax		ATU6
17706		Archaische Tontafel, Fragment Eine Seite beschrieben 6,2 x 4,2 cm	Warka W 15897 ci		ATU6
17707		Archaische Tontafel, Fragment Eine Seite beschrieben, auf d. and. Siegelabdruck 3,3 x 3,0 cm	Warka W 11985c		ATU6
17708		Archaische Tontafel, Fragment Eine Seite abgebrochen 3,6 x 2,0 cm	Warka W 14371		ATU6
17709		Archaische Tontafel, Fragment Beidseitig beschrieben 2,1 x 2,4 cm	Warka W 11985 o		
17710		Archaische Tontafel, Fragment Eine Seite abgebrochen 5,4 x 3,5 cm	Warka W 15774 b		ATU6
17711		Archaische Tontafel, Fragment Eine Seite abgebrochen 4,5 x 2,8 cm	Warka W 14335 w		ATU6

NR.	STAND= ORT	GEGENSTAND	ART DER ERWERBUNG	AKTENNUMMER	BEMERKUNGEN
17412		Archaische Tontafel, Fragment Eine Seite abgebrochen 2,3 x 2,2 cm	Warka W 15774 c		ATU6
17413 + VAT 16916 + VAT 16937		Archaische Tontafel, Fragment Beidseitig beschrieben 3,7 x 2,2 cm	Warka W 10630		~~fehlt seit 1982 Jr~~ ATU6 gejoint mit VAT 16916 und 16937
17414		Archaische Tontafel, Fragment Eine Seite abgebrochen 3,0 x 2,1 cm	Warka W 11926 d		ATU6
17415		Archaische Tontafel, Fragment Eine Seite beschrieben 2,9 x 2,6 cm	Warka W 13662 h		ATU6
17416		Archaische Tontafel, Fragment Einseitig beschrieben 2,0 x 1,9 cm	Warka W 14335 n		ATU6
17417		Archaische Tontafel, Fragment Beidseitig beschrieben 2,4 x 2,9 cm	Warka W 15895 BH		ATU6
17418		Archaische Tontafel, Fragment Eine Seite abgebrochen 3,3 x 1,7 cm	Warka W 12137 t		ATU6

NR.	STAND-ORT	GEGENSTAND	ART DER ERWERBUNG	AKTENNUMMER	BEMERKUNGEN
17719		Archaische Tontafel, Fragment Beidseitig beschrieben 4,1 x 3,0 cm	Warka W 14731 v		ATU6
17720		Archaische Tontafel, Fragment Einseitig beschrieben 3,4 x 2,8 cm	Warka W 14731 q		ATU6
17721		Archaische Tontafel, Fragment Beidseitig beschrieben 3,0 x 2,0 cm	Warka W 14731 ab		ATU6
17722		Archaische Tontafel, Fragment Beidseitig beschrieben 2,6 x 2,2 cm	Warka W 14731 ab		ATU6
17723		Archaische Tontafel, Fragment Einseitig beschrieben 2,5 x 2,4 cm	Warka W 15895 BM		
17724		Archaische Tontafel, Fragment Eine Seite abgebrochen 3,2 x 2,3 cm	Warka W —		ATU6
17725		Archaische Tontafel, Fragment Eine Seite abgebrochen 4,0 x 4,0 cm	Warka W 14731 h		ATU6

NR.	STAND-ORT	GEGENSTAND	ART DER ERWERBUNG	AKTENNUMMER	BEMERKUNGEN
17726		Archaische Tontafel, Fragment Eine Seite abgebrochen 5,3 x 4,6 cm	Warka W 14731 p		ATU6
17727		Archaische Tontafel, Fragment Eine Seite abgebrochen 3,3 x 2,8 cm	Warka W 14777 i		ATU6
17728		Archaische Tontafel, Fragment Eine Seite abgebrochen 2,8 x 1,9 cm	Warka W 13662 m		ATU6
17729		Archaische Tontafel, Fragment Beidseitig beschrieben 3,7 x 2,9 cm	Warka W 11988 d		
17730		Archaische Tontafel, Fragment Eine Seite abgebrochen 3,1 x 2,9 cm	Warka W 14777 l		ATU6
17731		Archaische Tontafel, Fragment Einseitig beschrieben 6,8 x 5,0 cm	Warka W 14731 p²		ATU6
17732		Archaische Tontafel, Fragment Beidseitig beschrieben 4,5 x 3,6 cm	Warka W 14731 m		ATU6

NR.	STAND-ORT	GEGENSTAND	ART DER ERWERBUNG	AKTENNUMMER	BEMERKUNGEN
14733		Archaische Tontafel, Fragment Eine Seite abgebrochen 2,6 × 2,6 cm	Warka W 14741 m		ATU6
14734		Archaische Tontafel, Fragment beidseitig beschrieben 5,1 × 4,2 cm	Warka W 1473i n		ATU6
14735		Archaische Tontafel, Fragment Eine Seite abgebrochen 3,7 × 2,5 cm	Warka W 14335 g		ATU6
14736		Archaische Tontafel, Fragment Eine Seite abgebrochen 3,2 × 1,8 cm	Warka W 14334 c		ATU6
14737 +VAT 14738 +VAT 14751		Archaische Tontafel, Fragment Beidseitig beschrieben 3,0 × 2,4 cm	Warka W 1473i a		ATU6 + VAT 14738 + 14751
14738 +VAT 14737 +VAT 14751		Archaische Tontafel, Fragment Beidseitig beschrieben 3,1 × 2,5 cm	Warka W 1473i aa		84 VAT 14737 ! + 14751 ATU6
14739 +VAT 14705 +VAT 21305		Archaische Tontafel, Fragment Eine Seite abgebrochen + 14705 + 21305 lt. Englund 3,2 × 2,2 cm	Warka W 1473i ax		ATU6

NR.	STAND-ORT	GEGENSTAND	ART DER ERWERBUNG	AKTENNUMMER	BEMERKUNGEN
17740		Archaische Tontafel, Fragment Beidseitig beschrieben 4,5 x 2,1 cm	Warka W 12137 c		ATU6
17741		Archaische Tontafel, Fragment Beidseitig beschrieben 4,0 x 4,9 cm	Warka W 12256		ATU6
17742		Archaische Tontafel, Fragment Eine Seite abgebrochen 3,7 x 3,6 cm	Warka W 14731 ap		ATU6
17743		Archaische Tontafel, Fragment Eine Seite abgebrochen 2,7 x 2,3 cm	Warka W 13662		ATU6
17744		Archaische Tontafel, Fragment Eine Seite abgebrochen 4,1 x 3,7 cm	Warka W 14731 as		ATU6
17745		Archaische Tontafel, 2 Fragmente Einseitig beschrieben 4,2 x 2,8 cm 3,0 x 2,4 cm	Warka o.Nr. + W 14731 z		ATU6
17746		Archaische Tontafel, Fragment Eine Seite abgebrochen 5,3 x 1,9 cm	Warka W 14731 k		ATU6

NR.	STAND-ORT	GEGENSTAND	ART DER ERWERBUNG	AKTENNUMMER	BEMERKUNGEN
17747		Archaische Tontafel, Fragment Einseitig beschrieben 5,0 x 3,5 cm	Warka W 14820		
17748		Archaische Tontafel, fast vollständig Einseitig beschrieben 5,0 x 3,2 cm	Warka W 15195		ATU6
17749		Archaische Tontafel, Fragment Beidseitig beschrieben 4,3 x 2,8 cm	Warka W 14334 b+d		ATU6
17750		Archaische Tontafel, Fragment Einseitig beschrieben 3,8 x 4,0 cm	Warka W 14731 d		ATU6
17751 +VAT 17737 +VAT 17738		Archaische Tontafel Fragment, beidseitig beschrieben 3,5 x 2,5 cm	Warka W 14731 ac		Zu VAT 17737 + 17738 ATU6
17752		Archaische Tontafel, Fragment Eine Seite abgebrochen 2,5 x 2,6 cm	Warka W 13662 n		ATU6
17753		Archaische Tontafel, Fragment Eine Seite abgebrochen 2,2 x 1,8 cm	Warka W 14731 bd		ATU6

NR.	STAND-ORT	GEGENSTAND	ART DER ERWERBUNG	AKTENNUMMER	BEMERKUNGEN
17754		Archaische Tontafel, Fragment Eine Seite abgebrochen 2,8 x 1,5 cm	Warka o. Nr.		ATU6
17755		Archaische Tontafel, fast vollständig Einseitig beschrieben 6,5 x 4,0 cm	Warka W 15194 a		ATU6
17756		Archaische Tontafel, vollständig, ungebrannter Ton Einseitig beschrieben 7,4 x 5 cm	Warka o. Nr.		Diese Tafel ist eine Kopie der Tafel VAT 15229.
17757		Archaische Tontafeln, 10 kleine Fragmente z.T. Zeichenreste	Warka W 14731 b, aiw, biw, bf, ar, wBZ, 4 o. Nr.		ATU6
17758		Archaische Tontafeln, 8 kleine Fragmente Mit Resten von Zeichen	Warka W 12 o.., 13662 v, 14731 ak, 14731 at, bn, 14777 a, 14731 an, ad		ATU6
17759		Archaische Tontafeln, 2 Fragmente Mit Zeichenresten	Warka W 14111 w, 13662 k		ATU6
17760		Archaische Tontafeln, 2 Fragmente Mit Zeichenresten	Warka W 14335 e, 10612		ATU6

NR.	STAND-ORT	GEGENSTAND	ART DER ERWERBUNG	AKTENNUMMER	BEMERKUNGEN
17761		Archaische Tontafeln, 4 Fragmente mit Zeichenresten	Warka W 1473i ah, ai, 14335 g, 13662 w		ATU6
17762		Archaische Tontafeln, 4 Fragmente mit Zeichenresten	Warka W 1473i bc, 13662, 13701 v, 13662 k		ATU6
17763		Archaische Tontafeln, 4 Fragmente mit Zeichenresten	Warka W 1473i al, aw, 14350, 10. Nr.		ATU6
17764		Archaische Tontafeln, 3 Fragmente mit Zeichenresten	Warka W 1473i y, z, ha		ATU6
17765		Archaische Tontafeln, 4 Fragmente mit Zeichenresten	Warka W 1473i w, 15772 c, 13662, 14335 h		ATU6
17766		Archaische Tontafeln, 6 Fragmente mit Zeichenresten	Warka W 15998 D, 15895 B, 16728, 1473i ab, 1477 k, 1473i t		ATU6
17767		Archaische Tontafeln, 2 Fragmente mit Zeichenresten	Warka W 1473i a, 13662 s		ATU6

NR.	STAND= ORT	GEGENSTAND	ART DER ERWERBUNG	AKTENNUMMER	BEMERKUNGEN
17768		Archaische Tontafeln, 2 Fragmente Mit Zeichenresten	Warka W 1473i r, 13662 i		ATU6
17769		Archaische Tontafeln, 1 Fragment Mit Zeichenresten 5,5 x 3,2 cm	Warka W 1473i l		ATU6
17770		Archaische Tontafel, 1 Fragment Mit Zeichenresten 5,7 x 2,5 cm	Warka W 1473i af		ATU6
17771	getilgt! Juni 1982 R	Archaische Tontafel, Fragment Beidseitig beschrieben 2,8 x 3,4 cm	Warka W 7227 l		= VAT 15341! doppelt inv. R.
17772	getilgt! Juni 1982 R	Archaische Tontafel, Ganztafel, beschädigt Einseitig beschrieben 5,1 x 3,6 cm	Warka W 9656 bä		= VAT 15156! doppelt inv. R.
17773	getilgt! Juni 1982 R	Archaische Tontafel, Ganztafel Beidseitig beschrieben 6,6 x 5,0 cm	Warka W 6245 c		= VAT 15337! doppelt inv. R.
17774		Archaische Tontafel, Ganztafel, beschädigt Beidseitig beschrieben 5,8 x 3,5 cm	Warka W 16632 b		ATU6

NR.	STAND-ORT	GEGENSTAND	ART DER ERWERBUNG	AKTENNUMMER	BEMERKUNGEN
17775	getilgt! Juni 1982 R	Archaische Tontafel, Ganztafel, beschädigt Beidseitig beschrieben 5,0 x 3,6 cm	Vaska W 9535		= VAT 15355! doppelt inv. R.
17776	getilgt! Juni 1982 R	Archaische Tontafel, Fragment Beidseitig beschrieben 5,8 x 4,5 cm	Vaska W 9656 do		= VAT 15195! doppelt inv. R.
17777		Archaische Tontafel, Ganztafel Beidseitig, eine Seite beschädigt 5,3 x 8,5 cm	Vaska W 14777 a		Szarzyńska, Rocznik, S. 129 ATU6
17778	getilgt! Juni 1982 R	Archaische Tontafel, Ganztafel Einseitig beschrieben 3,6 x 2,6 cm	Vaska W 9579 bo		= VAT 15278! doppelt inv. R.
17779	getilgt! Juni '82 R	Archaische Tontafel, Ganztafel, stark beschädigt Einseitig beschrieben 6,6 x 4,6 cm	Vaska W 9393 d		= VAT 15259! doppelt inv. R.
17780		Archaische Tontafel, Fragment Beidseitig beschrieben 5,8 x 5,3 cm	Vaska W 14800 c		ATU6
17781	getilgt! Juni 1982 R	Archaische Tontafel, Fragment Beidseitig beschrieben 5,3 x 4,6 cm	Vaska W 9123 ag		= VAT 15165! doppelt inv. R.

NR.	STAND-ORT	GEGENSTAND	ART DER ERWERBUNG	AKTENNUMMER	BEMERKUNGEN
17782	getilgt! Juni 1982 R.	Archaische Tontafel, Ganztafel, beschädigt Einseitig beschrieben 6,9 x 5,0 cm	Warka W 7227 g		=VAT 15077! doppelt i.v. R.
17783		Archaische Tontafel, Ganztafel Einseitig beschrieben 5,6 x 4,3 cm	Warka W 15897 c12		ATU6
17784	getilgt! Juni 1982 R	Archaische Tontafel, Fragment Eine Seite abgebrochen 3,9 x 3,6 cm	Warka W 9123 a		=VAT 15237! doppelt i.v. R.
17785		Archaische Tontafel, Fragment Eine Seite abgebrochen 5,0 x 3,1 cm	Warka ~~W 17785~~ o. Nr.		Damerow/England, Zahlzeichensysteme, in ATU 5, S. 55, Pl. 119
17786	getilgt! Juni 1982 R	Archaische Tontafel, Fragment Einseitig beschrieben m. schwachem Siegelabdruck 4,0 x 3,1 cm	Warka W 7092 f		=VAT 15358! doppelt i.v. R.
17787	getilgt! Juni 1982 R	Archaische Tontafel, Fragment Beidseitig beschrieben 4,9 x 5,0 cm	Warka W 9071 d		=VAT 15338! doppelt i.v. R.
17788	getilgt! Juni 82 R	Archaische Tontafel, Fragment, stark beschädigt Eine Seite abgebrochen 4,0 x 4,4 cm	Warka W 6710 b		=VAT 15258! doppelt i.v. R

NR.	STAND= ORT	GEGENSTAND	ART DER ERWERBUNG	AKTENNUMMER	BEMERKUNGEN
17789	getilgt! Juni 1982 R	Archaische Tontafel, Fragment Einseitig beschrieben 4,8 x 3,6 cm	Warka W 7227 z		= VAT 15084! doppelt inv. R
17790	getilgt! Juni 1982 R	Archaische Tontafel, Gerstentafel, stark beschädigt Einseitig beschrieben 5,5 x 4,0 cm	Warka W 6502 d		= VAT 15256! doppelt inv. R
17791	getilgt! Juni 1982 R	Archaische Tontafel, Fragment Eine Seite abgeplatzt, beschrieben 4,1 x 2,1 cm	Warka W 9656 cg		= VAT 15117! doppelt inv. R.
17792	getilgt! Juni 1982 R	Archaische Tontafel, Fragment Eine Seite beschrieben 3,0 x 2,0 cm	Warka W 9656 ax		= VAT 15 ~~117~~ 282! doppelt inv. R.
17793	getilgt! Juni 1982 R	Archaische Tontafel, Fragment Eine Seite beschrieben 2,6 x 2,6 cm	Warka W 907 i d		= VAT 15283! doppelt inv. R.
17794	getilgt! Juni 1982 R	Archaische Tontafel, Fragment Eine Seite abgeplatzt, beschrieben 2,5 x 2,1 cm	Warka W 7204 d		= VAT 15359! doppelt inv. R.
17795	getilgt! Juni 1982 R	Archaische Tontafel, Fragment Eine Seite beschrieben 3,9 x 5,0 cm	Warka W 6616		= VAT 15119! doppelt inv. R.

NR.	STANDORT	GEGENSTAND	ART DER ERWERBUNG	AKTENNUMMER	BEMERKUNGEN
17796	getilgt! Juni 1982 R	Archaische Tontafel, Fragment Eine Seite schaden 3,0 x 2,6 cm	Warka W 7406		= VAT 15240! doppelt inv. R.
17797	getilgt! Juni 1982 R	Archaische Tontafel, Fragment Eine Seite schaden 4 x 2,7 cm	Warka W 9161 ad		= VAT 15273! doppelt inv. R
17798	getilgt! Juni 1982 R	Archaische Tontafel, Fragment Eine Seite schaden 3,5 x 2,8 cm	Warka W 9169 i		= VAT 15152! doppelt inv. R.
17799	getilgt! Juni 1982 R	Archaische Tontafel, Fragment Eine Seite beschrieben 4,0 x 4,1 cm	Warka W 9071 g		= VAT 15150! doppelt inv. R.
17800	getilgt! Juni 1982 R	Archaische Tontafel, Fragment Eine Seite beschrieben 2,4 x 2,0 cm	Warka W 6881 k		= VAT 15328! doppelt inv. R.
17801	getilgt! Juni 1982 R.	Archaische Tontafel, Fragment Eine Seite beschrieben 2,9 x 1,6 cm	Warka W 9656 dw		~~abs~~ VAT 15032! doppelt inv. R.
17802	getilgt! Juni 1982 R.	Archaische Tontafel, Fragment Eine Seite schaden, beschrieben 3,9 x 3,7 cm	Warka W 9335 m		VAT 14923! doppelt inv. R

NR.	STAND-ORT	GEGENSTAND	ART DER ERWERBUNG	AKTENNUMMER	BEMERKUNGEN
17803	getilgt! Juni 1982 R	Archaische Tontafel, Fragment Eine Seite beschrieben 3,0 x 2,9 cm	Warka W 9656 cm		= VAT 15096! doppelt inv. R.
17804	getilgt! Juni 1982 R.	Archaische Tontafel, Fragment Ein Zeichen erhalten. 1,8 x 0,9 cm	Warka W 9169 q		= VAT 15034! doppelt inv. R.
17805	getilgt! Juni '82 R	Archaische Tontafel, kl. Fragment Eine Seite beschrieben 2,5 x 1,4 cm	Warka W 5233 f		= VAT 15303! doppelt inv. R
17806	getilgt! Juni 1982 R	Archaische Tontafel, fast vollständig Zeichenähnliche Spuren 4,7 x 4,0 cm	Warka W 6711 i		= VAT 15169! doppelt inv. R
17807	getilgt! Juni 1982 R	Archaische Tontafel, Fragment Beidseitig beschrieben 5,3 x 4,6 cm	Warka W 9656 bf		= VAT 15317! doppelt inv. R.
17808		Archaische Tontafel, fast vollständig Nur Abdrücke des Griffels 6,0 x 4,7 cm	Warka W 9656 kb		ATU 5, S. 54, Pl. 117, III
17809	getilgt! Juni 1982 R	Archaische Tontafel, Fragment Beidseitig beschrieben 4,5 x 4,0 cm	Warka W 9168 c		= VAT 15218! doppelt inv. R.

NR.	STAND-ORT	GEGENSTAND	ART DER ERWERBUNG	AKTENNUMMER	BEMERKUNGEN
17810		Archaische Tontafel, Fragment Eine Seite beschrieben (1) 5,7 x 3,8 cm	Warka W 7272 d		ATU 5, 1.37, Pl. 29
17811		Archaische Tontafel, Fragment Eine Seite beschrieben (1) 4,8 x 4,5 cm	Warka W 6613 b		ATU 5, 1.32, Plate 11
17812		Archaische Tontafel, Fragment Einseitig beschrieben (1) 5 x 4 cm	Warka W 7274 a		ATU 5, 1.37, Pl. 28
17813		Archaische Tontafel, Fragment Beidseitig beschrieben (1) 5,5 x 4,3 cm	Warka W 7357		VAN 11948 u.a) ATU 5, 1.37, Pl. 31, IV
17814		Archaische Tontafel, vollständig Eine Seite mit Eindrücken versehen, beschrieben (3) 6,5 x 4,6 cm	Warka W 6613 a		ATU 5, 1.32, Plate 11
17815		Archaische Tontafel, Fragment Einseitig beschrieben (3) 4,5 x 3,6 cm	Warka W 6704		ATU 5, 1.32, Plate 12
17816		Archaische Tontafel, Fragment Einseitig beschrieben (3) 4,6 x 3,5 cm	Warka W 6782, b		ATU 5, 1.34, Plate 16

NR.	STAND-ORT	GEGENSTAND	ART DER ERWERBUNG	AKTENNUMMER	BEMERKUNGEN
17817		Archaische Tontafel, Fragment Einseitig beschrieben (?) 6x4,4 cm	Warka W 6841		ATU 5, 1.32, Plate 16
17818		Archaische Tontafel, Fragment Beidseitig beschrieben (?) 5,8x2,8cm	Warka W 6613 d		ATU 5, 1.32, Plate 11
17819		Archaische Tontafel, Fragment Einseitig beschrieben (?) 3,8x2,9 cm	Warka o.Nr.		ATU 5, 1.32, Plate 12
17820		Archaische Tontafel, Fragment Beidseitig beschrieben (?) 5,3x3,4cm	Warka W 9071 k		ATU 5, 1.38, Plate 34
17821		Archaische Tontafel, Fragment Einseitig beschrieben (?) 4,4x3,5 cm	Warka o.Nr.		ATU 5, S. 55, Pl. 119
17822		Archaische Tontafel, Fragment Einseitig beschrieben (?) 3,6x2,8 cm	Warka W6883 i		ATU 5, 1.35, Plate 21
17823	getilgt! Juni 1982 R	Archaische Tontafel, Fragment Einseitig beschrieben (?) 4,7x4,4 cm	Warka W 9656 q		= VAT 15292; doppelt inv. R.

NR.	STAND-ORT	GEGENSTAND	ART DER ERWERBUNG	AKTENNUMMER	BEMERKUNGEN
17824		Archaische Tontafel, vollständig Einseitig beschrieben 5x3,3 cm	Warka W 17973 g		ATU6
17825		Archaische Tontafel, fast vollständig Beidseitig beschrieben (?) 5x3,8 cm	Warka W 7272 b		ATU 5, 1.37, Pl. 28
17826		Archaische Tontafel, Fragment Einseitig beschrieben (?) 5,5x3,8 cm	Warka W 7272 c		ATU 5, 1.37, Pl. 28, V
17827		Archaische Tontafel, Fragment Einseitig beschrieben 3,5 x 2,8 cm	Warka W 14111		ATU6
17828		Archaische Tontafel, Fragment Einseitig beschrieben 5,4 x 2,7 cm	Warka W 14111 l		ATU6
17829		Archaische Tontafel, Fragment Einseitig beschrieben 3,7 x 3,6 cm	Warka W 9206		ATU 5, S. 41, Pl. 47
17830		Archaische Tontafel, Fragment Einseitig beschrieben 3,6 x 2,8 cm	Warka W 6613 c		ATU 5, S. 32, Plate 11

NR.	STAND-ORT	GEGENSTAND	ART DER ERWERBUNG	AKTENNUMMER	BEMERKUNGEN
17831		Archaische Tontafel, Fragment Eine Seite abgebrochen 4,5 x 2,8 cm	Warka W 14111 o		ATU6
17832		Archaische Tontafel, Fragment Einseitig beschrieben 3,9 x 3,4 cm	Warka W 14111 n + 14111 p		ATU6
17833		Archaische Tontafel, Fragment Einseitig beschrieben 3,3 x 3,4 cm	Warka W 9656 fz		ATU 5, S. 53, Pl. 109
17834		Archaische Tontafel, Fragment Einseitig beschrieben 2,6 x 1,5 cm	Warka W —		ATU 5, S. 55, Pl. 119
17835		Archaische Tontafel, Fragment Einseitig beschrieben 2,6 x 2,7 cm	Warka W 6613 f		ATU 5, S. 32, Plate 11
17836		Archaische Tontafel, Fragment Eine Seite abgebrochen 4,8 x 3,9 cm	Warka W 7272 e		ATU 5, S. 37, Plate 29
17837		Archaische Tontafel, Fragment Beidseitig beschrieben 3,5 x 2 cm	Warka W 14111		ATU6

NR.	STAND-ORT	GEGENSTAND	ART DER ERWERBUNG	AKTENNUMMER	BEMERKUNGEN
17838		Archaische Tontafel, Fragment Beidseitig beschrieben 3,9 x 1,7 cm	Warka W 9656 go		ATU 5, S. 53, Pl. 111
17839		Archaische Tontafel, Fragment Einseitig beschrieben 3 x 2,3 cm	Warka W 9656 df		ATU 5, S. 51, Pl. 98
17840		Archaische Tontafel, Fragment Einseitig beschrieben 4,2 x 2,7 cm	Warka W 9311 w		ATU 5, S. 42, Plate 50
17841		Archaische Tontafel, Fragment Einseitig beschrieben 4,5 x 3,2 cm	Warka W 7092 o		
17842		Archaische Tontafel, Zeugtafel Mit Fingernageleindrücken versehen 4,2 x 3 cm	Warka W 6884		ATU 5, S. 35, Plate 22
17843		Archaische Tontafel, Fragment Einseitig beschrieben 2,4 x 2,2 cm	Warka W 9656 ds		ATU 5, S. 52, Pl. 100
17844		Archaische Tontafel, Fragment Einseitig beschrieben 2,3 x 1,9 cm	Warka W 9656 hg		ATU 5, S. 54, Pl. 112

NR.	STAND-ORT	GEGENSTAND	ART DER ERWERBUNG	AKTENNUMMER	BEMERKUNGEN
17845		Archaische Tontafel, Fragment Eine Seite abgebrochen 2,5 x 1,4 cm	Warka W 9656 hn		ATU 5, S. 54, Pl. 113
17846		Archaische Tontafel, Fragment Eine Seite abgebrochen 4,9 x 2,3 cm	Warka W 7882		ATU 5, S. 38, Plate 31
17847		Archaische Tontafel, Fragment Einseitig beschrieben 4,8 x 2,3 cm	Warka W 9656 ca		ATU 5, S. 51, Pl. 96
17848		Archaische Tontafel, Fragment Einseitig beschrieben 2,8 x 2,6 cm	Warka W 7272 g		ATU 5, S. 37, Plate 29, ~~S. 51, Pl. 96~~
17849		Archaische Tontafel, Fragment Einseitig beschrieben 3,4 x 2,8 cm	Warka W 7092 l		AUWE 24, Abb. 47 F
17850		Archaische Tontafel, 2 Fragmente a) beidseitig beschrieben ; 3,3 x 2,3 cm b) einseitig beschriebenes Scherbchen ; 1,7 x 0,6 cm	Warka a) W 6245 o b) W 9271		a = ATU 5, Seite 30, Plate 5 ; b = ATU 5, S. 41, Pl. 47
17851		Archaische Tontafel, 2 Fragmente ~~a)~~ eine Seite abgebrochen ; 4,3 x 2,7 cm ~~b) ohne Schrift~~ ; ~~2,2 x 2,0 cm~~	Warka a) W 9071 e ~~b) o.Nr.~~		a = ATU 5, Seite 38, Plate 34 neue Inv.-Nr. VAT 22687

NR.	STAND-ORT	GEGENSTAND	ART DER ERWERBUNG	AKTENNUMMER	BEMERKUNGEN
17852	getilgt! Juni 1982 R	Archaische Tontafel, Fragment Beidseitig beschrieben 2,8 x 2,6 cm	Warka W 9656 g2		= VAT 15318! doppelt inv. R.
17853		Archaische Tontafel, Fragment Einseitig beschrieben 4,6 x 3,3 cm	Warka W 7272 f		ATU 5, 1.37, Pl. 29
17854		Archaische Tontafel, Fragment, Eine Seite abgebrochen 3,8 x 2,8 cm	Warka W 7092 d		
17855		Archaische Tontafel, Ganztafel, beschädigt Einseitig beschrieben 6,5 x 4,5 cm	Warka W 13946 c		ATU6
17856		Archaische Tontafel, Ganztafel, leicht beschädigt Beidseitig beschrieben 5,7 x 5,1 cm	Warka W 13946 d		ATU6
17857		Archaische Tontafel, Ganztafel Beidseitig beschrieben 6,7 x 5,4 cm	Warka W 10802		VAN 13613, a, 13606 u. a) - Probeaufn. Katalog Das fünfte Element Tf. 3 ATU6
17858 +VAT 17886 d		Archaische Tontafel, Fragment (5 Teile) Einseitig beschrieben 10,2 x 8,6 cm	Warka W 12256 r		+17886 d

NR.	STAND-ORT	GEGENSTAND	ART DER ERWERBUNG	AKTENNUMMER	BEMERKUNGEN
17859		Archaische Tontafel, Ganztafel, beschädigt Einseitig beschrieben 8x6,1 cm	Warka W 10992		ATU6
17860		Archaische Tontafel, Fragment Beidseitig beschrieben 4,6x3,2 cm	Warka W 13946 r		ATU6
17861		Archaische Tontafel, Fragment Einseitig beschrieben 4,1x4,1 cm	Warka W 14274		ATU6
17862		Archaische Tontafel, Ganztafel Einseitig beschrieben 4x4,1 cm	Warka W 17887 a		Green, ZA 72, 1982, S. 164, No. 6 Katalog Frühe Schrift, No. 17.3 ATU6
17863		Archaische Tontafel, fast vollständig Einseitig beschrieben 5x3,4 cm	Warka W 17481		ATU6
17864		Archaische Tontafel, Fragment Einseitig beschrieben 3,8x3 cm	Warka o. Nr.		ATU6
17865		Archaische Tontafel, Fragment Eine Seite erhalten 3,2x3,5 cm	Warka W 10620		ATU6

NR.	STAND-ORT	GEGENSTAND	ART DER ERWERBUNG	AKTENNUMMER	BEMERKUNGEN
17866		Archaische Tontafel, Fragment Beidseitig beschrieben 2,9×2 cm	Waka W 10621		ATU6
17867		Archaische Tontafel, fast vollständig Beidseitig beschrieben 8×5,7 cm	Waka W 17942		
17868		Archaische Tontafel, Fragment Einseitig beschrieben 6,9×6,1 cm	Waka W 14332 a,b		ATU6
17869		Archaische Tontafel, fast vollständig Einseitig beschrieben 4,5×2,6 cm	Waka W 12120		ATU6
17870		Archaische Tontafel, Ganztafel Einseitig beschrieben 5×3,9 cm	Waka W 16033		ATU6
17871		Archaische Tontafel, Fragment Einseitig beschrieben 5,5×2,9 cm	Waka W 10602		ATU6
17872		Archaische Tontafel, Fragment Einseitig beschrieben 5,4×3,4 cm	Waka W : o.Nr.		ATU6

NR.	STAND-ORT	GEGENSTAND	ART DER ERWERBUNG	AKTENNUMMER	BEMERKUNGEN
17873		Archaische Tontafel, Fragment Beidseitig (?) beschrieben 3,6 x 2,2 cm	Warka W 10618		ATU6
17874		Archaische Tontafel, Fragment Einseitig beschrieben 6,5 x 2,7 cm	Warka W 12256 u		ATU6
17875		Archaische Tontafel, Fragment Einseitig beschrieben 5 x 3,8 cm	Warka W 14111 s		ATU6
17876		Archaische Tontafel, Fragment Beidseitig beschrieben 4,9 x 4 cm	Warka W 10616		ATU6
17877		Archaische Tontafel, Fragment Einseitig beschrieben 4,2 x 3,4 cm	Warka W 10797		ATU6
17878		Archaische Tontafel, Fragment Einseitig beschrieben 5,3 x 2,8 cm	Warka W 10617		ATU6
17879		Archaische Tontafel, Fragment Beidseitig beschrieben 5,6 x 2,7 cm	Warka W 17902 i		

NR.	STAND-ORT	GEGENSTAND	ART DER ERWERBUNG	AKTENNUMMER	BEMERKUNGEN
17880		Archaische Tontafel, Fragment Beidseitig beschrieben 4,6 x 4 cm	Warka o. Nr.		
17881		Archaische Tontafel, Fragment Beidseitig beschrieben 4,7 x 3,5 cm	Warka W 10601		ATU6
17882		Archaische Tontafel, Fragment Einseitig beschrieben 5,7 x 3 cm	Warka W 14362		ATU6
17883		Archaische Tontafeln, 4 Fragmente, einseitig beschrieben a) 3,7 x 2,4 cm b) 4,0 x 2,7 cm c) 2,9 x 1,8 cm d) 2,2 x 1,8 cm	Warka a) W 10629,2 W 10622; c) W 11981e d) W 11137 d		ATU6
17884		Archaische Tontafel, 6 Fragmente, einseitig bzw. eine Seite abgebrochen a) 4,8 x 2,9 cm d) 2,8 x 2,6 cm b) 2,9 x 2,2 cm e) 2,3 x 2,1 cm c) 3,1 x 2,1 cm f) 2,3 x 2,0 cm	Warka a) o. Nr. d) W 10631 b) o. Nr. e) o. Nr. c) o. Nr. f) o. Nr.		ATU6
17885		Archaische Tontafel, 5 Fragmente, einseitig beschrieben a) 5,5 x 4,5 cm d) 2,8 x 2,2 cm b) 3,3 x 2,8 cm e) 2,5 x 1,9 cm c) 3,0 x 2,3 cm	Warka a) o. Nr. d) o. Nr. b) o. Nr. e) o. Nr. c) o. Nr.		ATU6
17886 VAT 17886d + VAT 17858		Archaische Tontafel, 4 Fragmente, drei einseitig, eines beidseitig beschr. a) 4,0 x 3,3 cm b) 4,7 x 3,0 cm c) 3,8 x 3,5 cm d) 3,8 x 3,1 cm	Warka a) W 10824 c) W 13846r b) W 11284a d) W 12256k		ATU6 VAT 17886d join zu VAT 17858

NR.	STAND-ORT	GEGENSTAND	ART DER ERWERBUNG	AKTENNUMMER	BEMERKUNGEN
17887		Mittelbab. Bel-Šuzeb.			Jakob-Rost, FuB 10, 1968, S. 39ff., Nr. 2;
17888		Mittelassyrische Tontafel, beschädigt Vs. 8 Z. Rs. 8 Z. unt. Rd. 3 Z. Wirtschaftsurkunde Vs. 1 VA4. KIŠIB-šu šu-pár-šu 5,2 x 4,2 cm	DOG-Grabung in Assur Iss. 18782f		
17889		Mittelassyrische Tontafel, Rs. abgebrochen Vs. 9 Z. Rs. Rest v. 3 Z. unt. Rd. 2 Z. Wirtschaftsurkunde. Duplikat v. 17888 Z. 2 3 ANŠE še-um MEŠ 5,9 x 4,5 cm	" Iss 18782o		
17890		mittelassyrische Tontafel, vollständig Vs. 6 Z. Rs. 6 Z. unt. Rd. 1 Z. Wirtschaftsurkunde Z. 1 še-um MEŠ gi-[na-ú 4 x 4,3 cm	" Iss 18782n		
17891		mittelassyrische Tontafel, vollständig, undeutliche Siegelabrollung Vs. 6 Z. Rs. 2 Z. unt. Rd. 1 Z., ob. Rd. 1 Zeile Wirtschaftsurkunde Vs. 1 2 ANŠE še'u ku-dah-hu 5,5 x 6 cm	" Iss 18782i		
17892		mittelassyrische Tontafel, vollständig Vs. 6 Z. Rs. 6 Z. unt. Rd. 1 Z. ob. Rd. 1 Z. Wirtschaftsurkunde Vs. 1 5 BÁN NINDA mi-id-ni 3,5 x 4,1 cm	" Iss 18777l		
17893		Seleukidische Tontafel untere rechte Ecke; Siegelabdrücke Vs. 13 Z.; Rs. 15 Zeilen; Rd. 2 Zeilen Wirtschaftsurkunde Rd. 2 [illegible] 8 x 10 cm	Babylon-Grabung o. Nr.		VAN 9264-[illegible]67

6150

NR.	STAND-ORT	GEGENSTAND	ART DER ERWERBUNG	AKTENNUMMER	BEMERKUNGEN
17894		Seleukidische Tontafel stark beschädigt Siegelabdrücke Vs. 9 Zeilen; Rs. 5 Zeilen; Rd. 3 Zeilen Wirtschaftsurkunde Rs. 4' m za-ru-qum-mu A-šā m id-din-su 6,3×9,3 cm	Warka o. Nr.		
17895			Warka W 10601		
17896			Warka W 14362		
17897			Warka a) W 10629; b) W 10622; c) W 11931e d) W 12137 d		
17898			Warka a) o. Nr. d) W 10631 b) o. Nr. e) o. Nr. c) o. Nr. f) o. Nr.		
17899			Warka a) o. Nr. d) o. Nr. b) o. Nr. e) o. Nr. c) o. Nr.		
17900			Warka a) W 10824 c) W 13946 r b) W 11284a d) W 12256 k		

NR.	STAND-ORT	GEGENSTAND	ART DER ERWERBUNG	AKTENNUMMER	BEMERKUNGEN
~~629~~ 17887		Neubabylonische Tontafel beschädigt Wirtschaftsurkunde Vs. 7; Rs. 7 Zeilen Vs. 1 1 MA.NA KÙ.BABBAR šá ^{mD}bel-ušallim 3,5 x 5,2 cm	Babylon 38135.23		Forsch. u. Ber. 10, 42 f. Nr. 2 Brinkman, JCS 35, 1983, S. 32
~~630~~ 17888		Neubabylonische Tontafel beschädigt Wirtschaftsurkunde Vs. 7; Rs. 6 Zeilen Vs. 1 MA.NA KÙ.BABBAR šá ^{mD}EN-ú-šal-lim 3,5 x 5 cm	Babylon 38135,c		F. u. B., 10, 41 f., Nr. 1 Postgate, AOF 13, 1986, S. 13 Brinkman, JCS 35, 1983, S. 29 Veenhof, in: Veenhof, Archives and Libraries, S. 1
~~631~~ 17889		Neubabylonische Tontafel beschädigt Wirtschaftsurkunde Vs. 7; Rs. 7 Zeilen Vs. 1 10 GÌN KÙ.BABBAR šá ^{mD}E[N-ú]-šal-lim 3,4 x 4,3 cm	Babylon 38135,a	Cohen, Cultic Calendars, S. 306	Dandamaev, VP p. 184 F u B 10, 48 f., Nr. 7 – Veenhof, in: Veenhof, Archives and Libraries, S. 7 Postgate, AOF 13, 1986, S. 13 Brinkman, JCS 35, 1983, S. 32 Harrak, ZA 79, 1989, S. 64
~~632~~ 17890		Neubabylonische Tontafel beschädigt Wirtschaftsurkunde Vs. 9; Rs. 10 Zeilen Vs. ½ MA.NA KÙ.B. šá ^{mD}EN-ušal-lim 4,4 x 6 cm	Babylon 38135,b		F u B 10, 54 f., Nr. 11 Brinkman, JCS 35, 1983, S. 36 Veenhof, in: Veenhof, Archives and Libraries, S. 11
~~633~~ 17891		Neubabylonische Tontafel beschädigt Wirtschaftsurkunde Vs. 11; Rs. 9 Zeilen Vs. 1 ⅔ MA.NA KÙ.B. SAG.DU šá ^{mD}EN.GI 4,5 x 6,5 cm	Babylon 38135.11		F u B 10, 56 f., Nr. 12 Brinkman, JCS 35, 1983, S. 34 Veenhof, in: Veenhof, Archives and Libraries, S. 12
~~634~~ 17892		Neubabylonische Tontafel stark zerstört Wirtschaftsurkunde Vs. 4?; Rs. 5; o. Rd. 1 Zeile Vs. 5]i-rab-bi 2,6 x 4,5 cm	Babylon 38135.30		F u B 10, 58, Nr. 14 Brinkman, JCS 35, 1983, S. 36 Veenhof, in: Veenhof, Archives and Libraries, S. 14
~~635~~ 17893		Neubabylonische Tontafel stark zerstört Wirtschaftsurkunde Vs. 7; Rs. 6; o. Rd. 2; u. Rd. 1 Zeile Vs. 1 ^{m}ri-mut DUMU ^{m}Á.GÁL-e-a 2,4 x 3,4 cm	Babylon 38135.32		F u B 10, 58, Nr. 15 Brinkman, JCS 35, 1983, S. 27 Veenhof, in: Veenhof, Archives and Libraries, S. 15

NR.	STAND-ORT	GEGENSTAND		ART DER ERWERBUNG	AKTENNUMMER	BEMERKUNGEN
~~636~~ 17894		Neubabylonische Tontafel Wirtschaftsurkunde Vs. 5; Rs. 6 Zeilen Vs. 1 ⅔ MA.NA KÙ.B. šá ^{mD}EN.GI	2,9 x 4,5 cm	Aus den Grabungen der DOG Babylon ~~o.Nr.~~ 38135.9		~~VAN 9268–72~~ FuB 10, 47f., Nr. 6 Brinkman, JCS 35, 1983, S. 48 Veenhof, in: Veenhof, Archives and Libraries, S. 6
~~637~~ 17895		Neubabylonische Tontafel beschädigt Wirtschaftsurkunde Vs. 5; Rs. 5 Zeilen Vs. 1 1½ M[A.NA KÙ.B. šá' ^{mD}EN].GI	2,6 x 4,3 cm	Babylon 38135.34		FuB 10, 44, Nr. 3 Brinkman, JCS 35, 1983, S. 45 Veenhof, in: Veenhof, Archives and Libraries, S. 3
~~638~~ 17896		Neubabylonische Tontafel beschädigt Wirtschaftsurkunde Vs. 7; Rs. 6; u. Rd. 1 Zeile Vs. 1 ⅔ MA.NA KÙ.B. SAG.DU šá' ^{mD}EN.G[I]	3,4 x 5 cm	Babylon 38135.20		FuB 10, 45f., Nr. 4 Brinkman, JCS 35, 1983, S. 45 Veenhof, in: Veenhof, Archives and Libraries, S. 4
~~639~~ 17897		Neubabylonische Tontafel beschädigt Wirtschaftsurkunde Vs. 7; Rs. 8 Zeilen Vs. 1 ½ MA.NA KÙ.B. šá' ^{mD}EN- ú-šal-lim	3 x 5,3 cm	Babylon 38135.19		FuB 10, 46f., Nr. 5 Brinkman, JCS 35, 1983, S. 45 Veenhof, in: Veenhof, Archives and Libraries, S. 5
~~640~~ 17898		Neubabylonische Tontafel Wirtschaftsurkunde Vs. 7; Rs. 7; u. Rd. 2 Zeilen Vs. 1 ½ MA.NA KÙ.B. šá' ^{mD}EN.GI DUMU ^{m}Á.GÁL-e-a	3,8 x 5,8 cm	Babylon 38195		Dandamaev, VP p. 184 FuB 10, 50f., Nr. 8 Brinkman, JCS 35, 1983, S. 45 Veenhof, in: Veenhof, Archives and Libraries, S. 8
~~641~~ 17899		Neubabylonische Tontafel beschädigt Wirtschaftsurkunde Vs. 9; Rs. 8; u. Rd. 2 Zeilen Vs. 1 1...KÙ.B. SAG.DU šá	2,9 x 3,9 cm	Babylon 38135.36		FuB 10, 51f., Nr. 9 Brinkman, JCS 35, 1983, S. 51 Veenhof, in: Veenhof, Archives and Libraries, S. 9
~~642~~ 17900		Neubabylonische Tontafel beschädigt Wirtschaftsurkunde Vs. 7; Rs. 9 Zeilen Vs. 1 ⅔ MA.NA 6 GÍN KÙ.B. šá' ^{mD}EN.GI	3,3 x 5 cm	Babylon 38135.26		FuB 10, 53f., Nr. 10 Brinkman, JCS 35, 1983, S. 46 Veenhof, in: Veenhof, Archives and Libraries, S. 10

NR.	STAND-ORT	GEGENSTAND	ART DER ERWERBUNG	AKTENNUMMER	BEMERKUNGEN
17901		Neubabylonische Tontafel beschädigt Wirtschaftsurkunde Vs. 6'; Rs. 8; ob. Rd. 3; u. Rd. 1 Zeile; lk. Rd. 2; r. Rd. 1 Zeile u. Rd. 1 i-nam-din 2,8 x 3,8 cm	Babylon 38135.35		FuB 10, 58, Nr. 16 Brinkman, JCS 35, 1983, S. 42 Veenhof, in: Veenhof, Archives and Libraries, S. 16
17902		Neubabylonische Tontafel beschädigt Wirtschaftsurkunde Vs. 9; Rs. 8 Zeilen Vs. 1 1 MA.NA KÙ.B. SAG.DU mŠUM-ma-ŠEŠ DUMU-šú šá 4,8 x 7 cm	Babylon 38135.12		FuB 10, 58 f., Nr. 17 Brinkman, JCS 35, 1983, S. 44 Veenhof, in: Veenhof, Archives and Libraries, S. 17
17903		Neubabylonische Tontafel beschädigt Wirtschaftsurkunde Vs. 10; Rs. 11 Zeilen; lk. Rd. 1 Zeile Vs. 1 1 MA.N[A]x šá mŠUM-ma 3,5 x 4,4 cm	Babylon 38135.15		FuB 10, 59, Nr. 18 Brinkman, JCS 35, 1983, S. 44 Veenhof, in: Veenhof, Archives and Libraries, S. 18
17904		Neubabylonische Tontafel beschädigt Wirtschaftsurkunde Vs. 5; Rs. 4; u. Rd. 1 Zeile Vs. 1 ⅔ MA.NA 4 GÍN KÙ.B. 2,4 x 4,2 cm	Babylon 38135.29		FuB 10, 57 f., Nr. 13 Brinkman, JCS 35, 1983, S. 23 Veenhof, in: Veenhof, Archives and Libraries, S. 13
17905		Neubabylonische Tontafel kl. Bruchstück Wirtschaftsurkunde Vs. 6; Rs. Zeichenspuren Vs. 1 SAG DU šá mDEN-ú-[šal-lim] 2,5 x 2,7 cm	Babylon x (38135.?)		FuB 10, 59, Nr. 19 Veenhof, in: Veenhof, Archives and Libraries, S. 19
17906		Neubabylonische Tontafel stark beschädigt Wirtschaftsurkunde Vs. 10; Rs. 10 Zeilen Fingernagelmarken Rs. 2' m ma-kur DUMU 4,8 x 4,5 cm	Babylon 38135.27		FuB 10, 59; Nr. 20 Veenhof, in: Veenhof, Archives and Libraries, S. 20
17907		Neubabylonische Tontafel Bruchstück Wirtschaftsurkunde Vs. 4; Rs. 6 Zeilen Vs. 3 x-i-di-ik-ki 2,4 x 5,4 cm	Babylon 38135.22		FuB 10, 59, Nr. 21 Veenhof, in: Veenhof, Archives and Libraries, S. 21

NR.	STAND-ORT	GEGENSTAND	ART DER ERWERBUNG	AKTENNUMMER	BEMERKUNGEN
17908		Babylonische Tontafel stark beschädigt Wirtschaftsurkunde, Quittung Bruchstück Vs. 10; Rs. – Zeilen Vs. 1 3 MA.NA ḫar-ḫu-ra-tum 5,5 x 4,5 cm Marduk-apal-iddina, 4. Jahr (718 v.u.Z.)	Babylon		Jakob-Rost, FuB 12, 1970, 51 Brinkman, JCS 35, 1983, S. 8
17909		Babylonische Tontafel Bruchstück Wirtschaftsurkunde beschädigt Vs. 18; Rs. 10 Zeilen Vs. 1 (1 GUR 4 BÁN ŠE.NUMUN GIŠSAR.) 6,5 x 4,7 cm ḪA.]LA šá mD EN-ú-š[al-lim 4. Jahr Assarhaddon (677)	Babylon		Jakob-Rost, FuB 12, 1970, 52 Brinkman, JCS 35, 1983, S. 18
17910		Babylonische Tontafel Bruchstück Wirtschaftsurkunde, Grundstückskauf beschädigt Vs. 18; Rs. 12 Zeilen Vs. 1 [ ]GI.MEŠ A.ŠÀ ki-šub-bu-ú 7 x 7,5 cm 6. Jahr Assarhaddon (675)	Babylon		Jakob-Rost, FuB 12, 1970, 53f. Brinkman, JCS 35, 1983, S. 18; Uramaza, Die Omnipotenz Assurs, S. 418
17911		Babylonische Tontafel stark beschädigt Wirtschaftsurkunde, Verpflichtungsschein Vs. 6; Rs. 7 Zeilen, Rd. 2 Zeilen Vs. 1 2? GUR ŠE.BAR šá m tukkurtum 3 x 4,4 cm 14. Jahr Šamaš-šum-ukin (655)	Babylon 46 118 „ausserhalb"		Jakob-Rost, FuB 12, 1970, 54f. Brinkman, JCS 35, 1983, S. 31
17912		Babylonische Tontafel Bruchstück Wirtschaftsurkunde, Verpflichtungssch. Vs. 6; Rs. 3 Zeilen Vs. 1 [x MA.NA KÙ.BABBAR šá mD E]N-il-ni DUMU m e-til-lu 2,1 x 2,3 cm 18. Jahr Šamaš.-š.-u. (651)	Babylon		Jakob-Rost, op. cit, 55f. Brinkman, JCS 35, 1983, S. 34
17913		Babylonische Tontafel Bruchstück Wirtschaftsurkunde, Prozess stark beschädigt Vs. 8; Rs. 8 Zeilen Vs. 1 pu-ut di-i-ni šá mD EN-ú-še-zib 3,5 x 5 cm 19. Jahr Šamaš-š.-u. (650)	Babylon 14292 Hof Epatutila, zw. 1. u. 2. Pflaster		Jakob-Rost, op. cit, 56 Brinkman, JCS, 35, 1983, S. 34
17914		Babylonische Tontafel Bruchstück Wirtschaftsurkunde Vs. 6; Rd. 2; Rs. 6; ob. Rd. 1 Zeile Vs. 1 m]SUM-nu-nu DUMU LÚ šá-MUN-šú 3 x 3,7 cm Šamaš-šum-ukin	Babylon 13868 M 27		Jakob-Rost, op. cit, 56 Brinkman, JCS 35, 1983, S. 35

NR.	STAND-ORT	GEGENSTAND			ART DER ERWERBUNG	AKTENNUMMER	BEMERKUNGEN
17915		Babylonische Tontafel Wirtschaftsurkunde, Verpflichtungsschein Vs. 4; Rs. 5; ob. Rd. 1 Zeile Vs. 1 ½ MA.NA KÙ.BABBAR S[AG.DU Šamaš-šum-ukin	Bruchstück	2,4 x 3,1	Babylon		Jakob-Rost, op. cit, 56 f. Brinkman, JCS 35, 1983, S. 38
17916		Babylonische Tontafel Wirtschaftsurkunde, Verpflichtungsschein Vs. 6; Rd. 1; Rs. 6; Rd. 2 Zeilen Vs. 1 15 GIN KÙ.BABBAR šá ^{m}DEN-ú-[šal-lim Kandalanu	stark beschädigt	3,2 x 4 cm	Babylon 38135 ?? (h 26 ?)		Jakob-Rost, op. cit, 58 Brinkman, JCS 35, 1983, S. 50
17917		Babylonische Tontafel Wirtschaftsurkunde Vs. 9; Rs. 9 Zeilen Vs. 1]x a-na ^{m}mu-še-zib-^{D}AMAR.UTU .... Kandalanu	Bruchstück beschädigt Fingernagelmarken	4 x 6,5 cm	Babylon		Jakob-Rost, op. cit, 59 f. Brinkman, JCS 35, 1983, S. 50
17918		Mittelassyrische Tontafel Wirtschaftsurkunde Vs. 8; Rs. 8; u. Rd. 3 Zeilen Vs. 1 ^{NA4}KISIB-šu ṣu-pár-su	beschädigt	5,2 x 4,2	Assur 18782 f.		WVDOG 106, No. 41 Ismail-Sabir, Sumer 24 (1968), S. 18, Nr. 1
17919		Mittelassyrische Tontafel Wirtschaftsurkunde Vs. 9; Rs. 3; u. Rd. 2 Zeilen Vs. 2 3 ANŠE še-um ^{MEŠ}	beschädigt (Aupl. zu 17918)	5,9 x 4,5 cm	18782 v Assur		WVDOG 106, No. 44 " , S. 21, Nr. 2
17920		Mittelassyrische Tontafel Wirtschaftsurkunde Vs. 6; Rs. 6; u. Rd. 1 Zeile Vs. 1 še-um ^{MEŠ} gi-[na-ú		4 x 4,3 cm	Assur 18782 n		WVDOG 106, No. 65 " , S. 25, Nr. 4
17921		Mittelassyrische Tontafel Wirtschaftsurkunde Vs. 6; Rs. 2; u. Rd. 1; ob. Rd. 1 Zeile Vs. 1 2 ANŠE še'u ku-daḫ-ḫu	Siegelabrollung	5,5 x 6 cm	Assur 18782 i		WVDOG 106, No. 43 " , S. 23, Nr. 3

NR.	STANDORT	GEGENSTAND	ART DER ERWERBUNG	AKTENNUMMER	BEMERKUNGEN
17922		Mittelassyrische Tontafel Wirtschaftsurkunde Vs. 6; Rs. 6; u. Rd. 1; ob. Rd. 1 Zeile Vs. 1 5 BÁN NINDA mi-id-ru 3,5 x 4,1 cm	Assur 18777 e		WVDOG 106, Nr. 66 Ismail-Sabir, Sumer 24 (1968), S. 27, Nr. 5
17923		Seleukidische Tontafel untere, rechte Ecke Wirtschaftsurkunde Siegelabdrücke Vs. 13; Rs. 15; Rd. 2 Zeilen Rd. 2 [illegible] 8 x 10 cm	Babylon o. Nr.		VAN 9264-67 Oelsner, Materialien z. babyl. Gesellsch., S. 151 Doty, in: Festschr. Sachs, S. 104, 112 f. AuWE 20, Lindström G., Abb. 101, Taf. 61, S. 176-*39
17924		Seleukidische Tontafel stark beschädigt Wirtschaftsurkunde Vs. 9; Rs. 5; Rd. 3 Zeilen Siegelabdrücke Rs. 4' m za-ru-qu-ûm-mu A šá m id-din-su 6,3 x 9,3 cm	Babylon o. Nr.		VAN 9268-72
17925		Bruchstücke von neubabylonischen Tontafeln Wirtschaftsurkunden geringe Reste	Babylon 38135		
17926		Neubabylonische Tontafel Bruchstück Wirtschaftsurkunde Vs. 4 (2 getilgt!); Rs. 3 Zeilen 1,9 x 6,3 cm Rs. 1 LÚ mu-kin-nu m i-qun-bu DUMU šá mD NÁ. NUMUN. x[	Babylon 28960 Homera, Mitte über Schutt		
17927		Neubabylonische Tontafel beschädigt Wirtschaftsurkunde Vs. 11; u. Rd. 1; Rs. 12; ob. Rd. 2 Zeilen Rs. 12 ITU. AB UD. 22. KAM MU. 37. KAM mD NÁ. ŠA. DU. ŠEŠ 4,9 x 6,2 cm	Babylon 216 gekauft		
17928		Neubabylonische Tontafel beschädigt Vs. 9; Rs. 8 Zeilen Rs. 3 napḫar 1 x 7 ME 58 ma-ši-ḫi ITU. APIN UD. 10. KAM MU[. 3,5 x 5,9 cm	Babylon 28851 (?) Kasr, Südburg, S 21		Phot. Nr. 1285

NR.	STAND-ORT	GEGENSTAND			ART DER ERWERBUNG	AKTENNUMMER	BEMERKUNGEN
17929		Neubabylonische Tontafel Namenliste (Rationen?) Vs. 9; Rs. 5 Zeilen Vs. 1 mDEN.MU 20	beschädigt	4,7 x 3,4 cm	Babylon 57 582 Kasr, n-o-p 12/13		phot. nr. 3395
17930		Neubabylonische Tontafel Wirtschaftsurkunde (Datteln) Vs. 8; u. Rd. 2; Rs. 8 Zeilen Rs. 7 UD.1.KAM MU.1.KAM mDNÁ[. LUGAL KUR....	beschädigt	3,5 x 3,5 cm	Babylon 440 Kasr		
17931		Neubabylonische Tontafel Wirtschaftsurkunde Vs. 5; Rs. 8 Zeilen Rs. 6 mJDEN.MU A-šú šá mD....	Bruchstück	3,6 x 5,6 cm	Babylon 13 191 Dr. Weissbach gekauft		
17932		Neubabylonische Tontafel Grundstücksverkauf Vs. 21; Rs. 17 Zeilen Vs. 10 JÍD pu-rat-ti	Bruchstück	8,1 x 4 cm	Babylon 39 149 Merkes, q_2 24/5 + 3.00		Bab. phot. 1808,09
17933		Neubabylonische Tontafel Wirtschaftsurkunde (Rationen?) Vs. 9; Rs. 6 Zeilen Rs. 5 4 ME 58 ki-i 1 ME 14 šá mDIM.ŠEŠ.MEŠ.GI	beschädigt	3,7 x 6,3 cm	Babylon 28 154 Kasr, Südburg, S 21		
17934		Neubabylonische Tontafel Wirtschaftsurkunde (Rationen?) Vs. 10; Rs. 9 Zeilen Vs. 3 54 šá 1½ a-na LÚ kab-tu a.KUR.ḫu me-e ...	beschädigt	4,6 x 7,5 cm	Babylon etwa 46 600 (!!)		
17935		Neubabylonische Tontafel Wirtschaftsurkunde Vs. 10; Rs. 8; u. Rd. 1, ob. Rd. 1 Zeile Rs. 7 ... ITU.ŠE UD.2.KA[M MU.38.KAM mDNA.ŠA.DU.[ŠEŠ LUGAL TIN.TIR.KI	beschädigt	4,3 x 5,3 cm	Babylon 120 (falsch)		

NR.	STAND-ORT	GEGENSTAND	ART DER ERWERBUNG	AKTENNUMMER	BEMERKUNGEN
17936		Neubabylonische Tontafel Bruchstück Vs. 5; Rs. 7 Zeilen Fingernagelmarken Rs. 1 GIŠ.RU-ma LÚŠU.I-ú-tu šá mDEN-ri-i-x (ŠUB.BA) 3,1 x 5,2 cm	Babylon o. Nr.		
17937		Neubabylonische Tontafel Bruchstück Vs. 6; u. Rd. 2; Rs. 6 Zeilen Vs. 3 la k-ip-pu-uš 2,1 x 3,3 cm	Babylon 66744 Stadtgebiet		
17938		Neubabylonische Tontafel Bruchstück Vs. 6; Rs. 1 Zeile Vs. 2 a-na tam-lu-ú šá É 2,1 x 2,6 cm	Babylon 5409 Ninmach-Tempel		Kat. Babylon Berlin 2008 No. 106, S. 193
17939		Neubabylonische Tontafel vollständig Wirtschaftsurkunde Vs. 4; Rs. 2 Zeilen Vs. 1 3 GÍN KÙ.BABBAR 2,6 x 3,1 cm	Babylon 35058 Merkes, p 25 II; -1,30		Bab. phot. 1462/63
17940		Neubabylonische Tontafel Bruchstück Vs. 6; Rs. 6; u. Rd. 2 Zeilen Rs. 4]x A-šú šá mD KAS.KUR.A 2,5 x 4 cm	Babylon 65717 Kasr, Westen		
17941		Neubabylonische Tontafel beschädigt Vs. 4; Rs. 5 Zeilen Rs. 2 ITU.BAR VD.15.[KAM] 3 MU.34.KÁM 4 mD NÁ.SÁ.DU.[Š]EŠ 5 LUGAL TIN.TIR.k[I] 2,1 x 3,2 cm	Babylon 214 gekauft		
17942		Neubabylonische Tontafel Bruchstück Vs. 3; Rs. 5; ob. Rd. 2 Zeilen nahezu unleserlich 1,8 x 4 cm	Babylon 29086 Homera, Mitte, oberer Schutt; ?		

NR.	STAND= ORT	GEGENSTAND			ART DER ERWERBUNG	AKTENNUMMER	BEMERKUNGEN
17943		Neubabylonische Tontafel Wirtschaftsurkunde Vs. 4; Rs. 6 Zeilen Rs. 3]^{m}D NÁ. MU. MU	Bruchstück	2 x 2,5 cm	Babylon 5394 ? Nimrud-Tempel		
17944		Neubabylonische Tontafel Wirtschaftsurkunde Vs. 7; Rs. 7 Zeilen Vs. 5]UD. KA. BAR ^{m}D EN. DÙ-uš	Bruchstück	3,8 x 4,4 cm	Babylon 45739 Merkes, 23 k,		
17945		Babylonische Tontafel Vs. 10; Rs. 10; u. Rd. 2 Zeilen Vs. 4]x ^{m}ba-zu-zu	Bruchstück	4,9 x 3 cm	Babylon 14217 (?) Epatutila, oberer Schutt L 27		
17946		Neubabylonische Tontafel Wirtschaftsurkunde Vs. 9; Rs. 7; u. Rd. 1; ob. Rd. 2 Zeilen Rs. 7]D. 9^{2} KÁM MU. 40^{3} KÁM ^{md}KÁ. ŠÁ. DU^{2} ú-sur ??	Bruchstück	3,8 x 4,5 cm	Babylon 13722 M 27 ; -2.00 m		
17947		Neubabylonische Tontafel Wirtschaftsurkunde Vs. 5 Zeilen; Rs. unbeschrieben Vs. 2 (-)ri-mau-uš x[	Bruchstück	2,7 x 3,5 cm	Babylon 28775 Kouyra, Südwest, Mitte unten		
17948		Neubabylonische Tontafel Wirtschaftsurkunde Vs. 8; Rs. 5 Zeilen Rs. 1 ....-IR-ja ú ^{m}šu-la-a[	Bruchstück	3,7 x 4,2 cm	Babylon 28994 Kouyra, Mitte, oberer Schutt nördlich		
17949		Neubabylonische Tontafel Wirtschaftsurkunde Vs. 9; Rs. 7 Zeilen Vs. 3]½ MA. NA 5 GÍN KÙ. BABBAR[	Bruchstück	4 x 4 cm	Babylon 14158 Nimrud-Tempel, Grube 53 M 27		

NR.	STAND= ORT	GEGENSTAND			ART DER ERWERBUNG	AKTENNUMMER	BEMERKUNGEN
17950		Neubabylonische Tontafel	Bruchstück		Babylon 62883 Kasr, N 16		
		Wirtschaftsurkunde	sehr verwaschen				
		Vs. 6; Rs. *					
		Vs. 2]x x a-na x [		2,8 x 3,4 cm			
17951		Neubabylonische Tontafel	vollständig		Babylon 28351 Kasr, Südburg, S 21		Bab. phot. 1253
		Wirtschaftsurkunde					
		Rs. 2; Vs. 4 Zeilen					
		Vs. 2 UD. 20. KÁM MU. 26. KÁM ^{D}NÁ. ŠÁ. DU. ŠEŠ LUGAL TIN. TIR. KI		1,6 x 2,7 cm			
17952		Neubabylonische Tontafel	vollständig		Babylon 28350 Kasr, Südburg, S 21		
		Wirtschaftsurkunde (KA. LUM. MA)					
		Vs. 6; Rs. 3 Zeilen					
		Vs. 2 UD. 15. KÁM MU. 27. KÁM ^{D}NÁ. ŠÁ. DU. ŠEŠ LUGAL TIN. TIR. KI		2,3 x 3,3 cm			
17953		Neubabylonische Tontafel	vollständig		Babylon o. Nr.		
		Wirtschaftsurkunde (KA. LUM. MA)					
		Vs. 6; Rs. 3 Zeilen					
		Rs. 1 ff. ITU. X UD. 30. KÁM MU. 20+x. KÁM ^{D}NÁ. ŠÁ. DU. ŠEŠ [		2,4 x 3,7 cm			
17954		Neubabylonische Tontafel	fast vollständig		Babylon o. Nr.		
		Wirtschaftsurkunde (KU. BABBAR)					
		Vs. 5; Rs. 4; u. Rd. 1 Zeile					
		Rs. 1 ff. ma-ši-ir 2. ITU. BAR UD. 10+x. KÁM 3. MU. 4+x. KÁM ^{D}NÁ [.		2,5 x 3,6 cm			
17955		Neubabylonische Tontafel	vollständig		Babylon o. Nr.		
		Wirtschaftsurkunde					
		Vs. 4; Rs. 4; u. Rd. 2; ob. Rd. 1; r. Rd. 3 Zeilen					
		Rs. 2 ff. ITU. ~~AŠ~~ UD. 21. KÁM 3. MU. 23. KÁM 4. ^{D}NÁ. ŠÁ. DU. ŠEŠ Rd. LUGAL TIN. TIR. KI		2,2 x 2,8 cm			
17956		Neubabylonische Tontafel	vollständig		Babylon o. Nr.		
		Wirtschaftsurkunde	stark verwaschen				
		Vs. 5; Rs. 5; ob. Rd. 1; u. Rd. 1 Zeile					
		Rs. 5 ITU. APIN UD. [Rd. ^{D}NÁ [. MU. 20+x. KÁM		3,6 x 1,8 cm			

NR.	STAND-ORT	GEGENSTAND	ART DER ERWERBUNG	AKTENNUMMER	BEMERKUNGEN
17957		Neubabylonische Tontafel beschädigt Wirtschaftsurkunde Vs. 4; Rs. 2; u. Rd. 2 Zeilen Vs. 4 [K]A.LUM.MA 2,4 x 3 cm	Babylon o. Nr.		
17958		Neubabylonische Tontafel (Bruchstück) beschädigt Wirtschaftsurkunde Vs. 4; Rs. 4 Zeilen Rs. 2 ITU. BÁR UD. 10. KÁM MU. 14. KÁM DNÁ. ŠÁ. DU. ŠEŠ 2,5 x 3,3 cm	Babylon o. Nr.		
17959		Neubabylonische Tontafel Bruchstück Wirtschaftsurkunde Vs. 4; Rs. 3; ob. Rd. 1; u. Rd. 1 Zeile Rs. 2 [ITU. x]. UD. 26. KÁM [MU. x.] + 10. KAM DNÁ. A. PAP 2,3 x 3,2 cm	Babylon o. Nr.		
17960		(Neu)babylonische Tontafel Bruchstücke, 2 rund Vs. 3? Zeilen; Rs. frei nur einzelne Zeichen 6 x 6,5 cm	Babylon o. Nr.		Bab. phot. 1627
17961		Neubabylonische Tontafel Bruchstück Wirtschaftsurkunde Vs. 12; Rs. 5 Zeilen; ob. Rd. 2 Zeilen Vs. 4 a-di ku-ra[- 6,7 x 6,8 cm	Babylon 45 742 Merkes, 23 k_1		
17962		Neubabylonische Tontafel (Bruchstück) vollständig Wirtschaftsurkunde leicht beschädigt Vs. 8; Rs. 5 Zeilen Vs. 2 ... u DNÁ-šu-lum. U. GUR (?) 3,7 x 4,8 cm	Babylon 14222 oder 14244 od. 14250 oder 14269 Epatutila, L 27		Bab. phot. 1203
17963		Neubabylonische Tontafel (Bruchstück) Wirtschaftsurkunde leicht beschädigt Vs. 7; u. Rd. 1; Rs. 2 Zeilen Vs. 1 ina ŠÀ-bi šá ~~[illegible]~~ šá UGU.... 3,9 x 5,6 cm	Babylon 38135. 21		

NR.	STAND=ORT	GEGENSTAND		ART DER ERWERBUNG	AKTENNUMMER	BEMERKUNGEN
17964		Neubabylonische Tontafel Wirtschaftsurkunde Vs. 8; Rs. 8 Zeilen Rs. 7 UD. 2. KÁM MV. 41. KÁM 8 DNÁ. ŠA. DU. ŠEŠ LUGAL TIN. TIR. KI	leicht beschädigt 4 x 6,2 cm	Babylon o. Nr.		
17965		Neubabylonische Tontafel Vs. 2 Kol. (Abs. 8, z. 7 Absätze) Rs. 2 Kol. Rs. III 3.6 [illegible]	Bruchstück stark zerbrochen Fingernagelmarken 13 x 11,5 cm	Babylon 35948 Merkes N 28,1; +6,50 m		Bab. plat. 1500
17966		Neubabylonische Tontafel Wirtschaftsurkunde, Namensliste Vs. 8; Rs. 2 Zeilen Vs. 3 mDNÁ-ri-[illegible]	Bruchstück 3,7 x 4 cm	Babylon 5392 Neumann-Tempel		
17967		Neubabylonische Tontafel Wirtschaftsurkunde 9 Zeilen; andere Seite * Z. 1 Ix-na-a DUMU m x [	Bruchstück 4 x 6,6 cm	Babylon 28549 Kasr, Südburg, Q 21		
17968		Neubabylonische Tontafel Wirtschaftsurkunde Vs. 4; Rs. 5 Zeilen Vs. 3 ina ITU APIN KÙ. BABBAR-a-an 5/6 MA. NA	Bruchstück 3,9 x 6 cm	Babylon 38850 d Merkes, G 2,26; +8,40 m		
17969		Neubabylonische Tontafel Wirtschaftsurkunde Vs. 8; Rs. 8 Zeilen Rs. 1 Ix mDEN. ~~KAM~~ ? iš-tan [-]	Bruchstück 5 x 6,1 cm	Babylon 38830 a Merkes, G 2 26; +8,70 m		
17970		Neubabylonische Tontafel Wirtschaftsurkunde Vs. 8; Rs. 8; ob. Kol. 2 Zeilen Vs. 1 [illegible]	stark beschädigt 5,5 x 8 cm	Babylon 27265 Kasr, Südburg, V 25		Bab. plat. 1235

NR.	STAND-ORT	GEGENSTAND	ART DER ERWERBUNG	AKTENNUMMER	BEMERKUNGEN
17971		Neubabylonische Tontafel vollständig Wirtschaftsurkunde Vs. 11; Rs. 3 Zeilen Vs. 5 ff. ITU.ZÍZ UD. 27. KÁM / UD. 28. KAM MU.... 4,8 x 2,7 cm	Babylon 5378 Kasr, Ostbau		Bab. phot. 504 Kat. Babylon Berlin 2008 No. 108, S. 183
17972		Neubabylonische Tontafel Bruchstück Wirtschaftsurkunde Vs. 9; Rs. 8 Zeilen Rs. 6 ... TIN.TIR[KI] ITU simanu UD. 10. KÁM 4,7 x 6,1 cm ? m kambuzi ?-] ja LUGAL TIN.TIR.KI	Babylon 13723 M 27/31		
17973		Neubabylonische Tontafel Bruchstück Wirtschaftsurkunde 7 Zeilen; andere Seite * Z. 5]x a-mu-ru mi-nu-ú x[2,8 x 4 cm	Babylon 42342 b Merkes, Tempel		Bab. phot. 2395
17974		Neubabylonische Tontafel stark beschädigt Wirtschaftsurkunde Vs. 9; Rs. 6; ob. Rd. 1; u. Rd. 2 Zeilen Rs. 5 šá MU. 8. KÁM DNÁ. ŠÁ. DU. ŠEŠ 4,3 x 7 cm	Babylon 27353 Kasr, S 23		
17975		Neubabylonische Tontafel Bruchstück Wirtschaftsurkunde Vs. 6; Rs. 5; u. Rd. 1 Zeile Rs. 4 f.]x UD. 24. KÁM MU. 1. KÁM 2,8 x 3,5 cm	Babylon 44720 Merkes, 24 l_2; + 7,50		Bab. phot. 2567/68
17976		Neubabylonische Tontafel Bruchstück Wirtschaftsurkunde Vs. 6; Rs. 5; u. Rd. 1 Zeile Vs. 1 TIN.?TIR.KI ~~GIŠ~~ UD. 5. KÁM 3,1 x 3,6 cm	Babylon 44719 Merkes, 24 l_2; + 7,50		Bab. phot. 2569/70
17977		Neubabylonische Tontafel Bruchstück Wirtschaftsurkunde Vs. 6; Rs. 5; u. Rd. 2 Zeilen Vs. 6 pit-qa šá a-ḫu-ru-x[2,3 x 5,3 cm	Babylon 38851 Merkes, g_2 26; + 840		

NR.	STAND-ORT	GEGENSTAND		
17978		Neubabylonische Tontafel	Bruchstück	
		Wirtschaftsurkunde (?)		
		Vs. 9; Rs. 5 Zeilen		
		Vs. 2 ÌR-ka pa-ʒa (?)		4,2 × 2,9 cm
17979		Neubabylonische Tontafel	Bruchstück	
		Wirtschaftsurkunde		
		Vs. 11 Zeilen; Rs. unbeschrieben		
		ʒ.4 JUD. 20. KÁM		4,7 × 3,5 cm
17980		Neubabylonische Tontafel	Beschädigt	
		Wirtschaftsurkunde		
		Vs. 5; Rs. 2 bezw. 4 Zeilen jeweils in Gegenrichtung (von der Vs. herumgeschrieben)		
		Vs. 1]x a-ki-^{D}EN šá ^{m}ki-di-nu		2,5 × 3,5 cm
17981		Neubabylonische Tontafel	Bruchstück	
		Wirtschaftsurkunde		
		Rs. 2; Rs. 3 Zeilen	Stempelsiegel + 3 Zeilen Siegelbeischrift	
		Rs. 1]^{LÚ}nu-šiu-nu ^{m}...	Rollsiegel + 1 Zeile Beischrift	3 × 5,5 cm
17982		Neubabylonische Tontafel	vollständig	
		Wirtschaftsurkunde		
		Vs. 4; u. Rd. 1 Zeile; Rs. unbeschrieben		
		Vs. 1 5 MA.NA x x x		1,7 × 3,7 cm
		4 ITU. GAN UD. 3. KÁM		
17983		Neubabylonische Tontafel	beschädigt	
		Wirtschaftsurkunde		
		Vs. 6; Rs. 4; u. Rd. 2 Zeilen	aram. Beischrift	
		Rs. 4 ^{m}GIŠ.LUM.A.A A-šú šá x		4,3 × 5,8 cm
17984		Neubabylonische Tontafel	Bruchstück	
		Wirtschaftsurkunde (Namen)		
		Vs. 6; Rs. 5 Zeilen		
		Vs. 3 ^{m}šá-^{D}NÁ-šá-x [		3 × 2,5 cm

ART DER ERWERBUNG	AKTENNUMMER	BEMERKUNGEN
Babylon 44830 Merkes, 24 l; +8,0		Bab. phot. 2569/70
Babylon 5383 Kasr, Ostbau		Bab. phot. 504 Kat. Babylon Berlin 2008 No. 107, S. 193
Babylon 5704 Ostbau		Kat. Babylon Berlin 2008 No. 109, S. 183
Babylon 22 707 Nr. falsch!		
Babylon 22 268 Kasr, Südburg, V 25		
Babylon 3238 südl. vom 2. Querschnitt, an dem hervorragenden Pfeiler der nach Osten	blickenden 2. Palast- mauer	FuB 14, S. 28
Babylon 5713 Ostbau B, 4 m u. Pflaster		

NR.	STAND-ORT	GEGENSTAND			ART DER ERWERBUNG	AKTENNUMMER	BEMERKUNGEN
17985		Neubabylonische Tontafel	Bruchstück		Babylon 11 327 (fabrik!)		
		Wirtschaftsurkunde					
		Vs. 9; Rs. 7 Zeilen					
		Vs. 1 2 MA.NA KÙ.BABBAR ša ᵐ šú[-		3,8 x 3,9 cm			
		Rs. 7 MU. 7. KAM ᵐ DNÁ. ŠA[. DU					
17986		Neubabylonische Tontafel	Bruchstück		Babylon 37 252 ~~Sachs~~, Merkes l 28 T; + 7 m		
		Wirtschaftsurkunde					
		Vs. 6; Rs. 4 Zeilen; Seitenrd. 1 Zeile					
		Vs. 2 [illegible]		2,7 x 2,9 cm			
17987		Neubabylonische Tontafel	Bruchstück		Babylon 50 411 kasr 14 qp		Bab. phot. 2997/2998
		Wirtschaftsurkunde					
		Rs. 5; Vs. 3 Zeilen					
		Rs. 2 [illegible] ša ᵐ MU. MU		2,9 x 3,5 cm			
17988		Neubabylonische Tontafel	beschädigt		Babylon 38 145. 24 (wohl besser 38 135!)		
		Wirtschaftsurkunde					
		Vs. 11; ü. Rd. 1; Rs. 11 Zeilen					
		Vs. 1 ᵐ bi-li-e-a A ᵐ EN-e-te-ri a-na		3,5 x 5,6 cm			
17989		Neubabylonische Tontafel	Bruchstück		Babylon 5701 Ostbau, Nord, B 4 m ü. Pflaster; Merkes		
		Wirtschaftsurkunde					
		Vs. 5; Rs. 2 Zeilen					
		Rs. 1 [illegible] e-kal-lí		3 x 3,9 cm			
17990		Neubabylonische Tontafel	Bruchstück		Babylon 5707 Merkes, B 4 m ü. Pflaster		
		Wirtschaftsurkunde					
		Vs. 7; Rs. 4 Zeilen					
		Vs. 1 [illegible]		3,9 x 3,3 cm			
17991		Neubabylonische Tontafel	Bruchstück		Babylon 42 475 Merkes, Tempel		Bab. Phot. 2379/80
		Wirtschaftsurkunde (?)					
		Vs. 2; ~~ü. Rd.~~; Rs. 2 Zeilen					
		Vs. 2 [illegible]		3,3 x 3 cm			

NR.	STAND-ORT	GEGENSTAND		
17992		Neubabylonische Tontafel Wirtschaftsurkunde Vs. 11; Rs. 7 Zeilen Rs. 2 Jx DUMU ^{m}DNÁ-ú-tú-ra-ni	Bruchstück	4,3 x 3,6 cm
17993		Neubabylonische Tontafel Wirtschaftsurkunde Vs. 7 Zeilen; Rs. frei Vs. 6 ITU. NE UD. 1. KAM MU. 7. KAM ^{m}DNÁ. A. PAP	vollständig	3,5 x 5,4 cm
17994		Neubabylonische Tontafel Wirtschaftsurkunde Vs. 8; Rs. 4 Zeilen Rs. 3 f. ^{m}DNÁ. ŠÁ. DU. ŠEŠ LUGAL TIN. TIR. KI	Bruchstück	3,6 x 4 cm
17995		Neubabylonische Tontafel Wirtschaftsurkunde Vs. 4; Rs. 3 Zeilen Rs. MU. 17. KAM ^{m}DNÁ. A. PAP LUGAL E. KI	vollständig	3,3 x 5,7 cm
17996		Neubabylonische? Tontafel Wirtschaftsurkunde Vs. 9; Rs. 1 Zeile Vs. 9 [illegible]	Bruchstück	5,9 x 4,9 cm
17997		Neubabylonische Tontafel Wirtschaftsurkunde 6 Zeilen z. 2 JDUMU šá-[illegible]	Bruchstück	4 x 5 cm
17998				

ART DER ERWERBUNG	AKTENNUMMER	BEMERKUNGEN
Babylon 44977 Merkes 36 m 1		
~~Babylon~~ Uruk 7486 x (falsch?) Pc/XV 1, an neubab. Hofmauer		
Babylon 5391 Nimrud-Tempel		
~~Babylon~~ Uruk 7486 w Pc/XV 1, an neubab. Hofmauer		
Babylon 36 183 außerhalb der Grabungen		
Babylon 38 850 l Merkes, g 2 26 ?		

NR.	STAND-ORT	GEGENSTAND
17999		Mittelassyrische Tontafel Bruchstück, gejoint Verwaltungsurkunde 29,7 × 17,1 cm Vs. I 60; II 62; Rs. III 52; IV 59 Zeilen IV 55 [x x x] URU[?]. kar - ^{m}GIŠ.TUKUL-ti-$^{rd?}$NIN.URTA it-bi[?]-ku-ú-ni[?][
18000		Mittelassyrische Tontafel beschädigt Verwaltungsurkunde 9,0 × 6,2 cm Vs. 16; Rd. 3; Rs. 20; l. Rd. 4 l. Rd. ^{m}UR.SAG-$^{rd?}$[a-šur] DUMU ^{d}a-šur-i-din
18001		Mittelassyrische Tontafel leicht beschädigt Verwaltungsurkunde Vs. 15; Rd. 2; Rs. 16; u. Rd. 2 35 ITU.ḫi-bur U$_4$ 1.KÁM li-mu ^{m}a-bi-DINGIR DUMU ka-ti-ri
18002		Mittelassyrische Tontafel beschädigt Verwaltungsurkunde Vs. 13; Rd. 3; Rs. 15; u. Rd. 4; l. Rd. 2 23 ša šu[?]^{m} Di[?]. KU$_6$ - ^{d}a-šur ša SAG LUGAL qe-e-pi
18003		Mittelassyrischer Brief unterer Tafelhälfte abgebrochen Bāba-aḫa-iddina an den Bīt pāḫete von Amasaki 5,7 × 6,1 cm Vs. 10; Rs. 3; Rs. Mitte Siegelabrollung Rs. 2' ITU.ku-zal-le li-mu 3' ^{md}ISDAR-KAM DUMU ^{d}šil-ma-nu-UR.SAG
18004		Mittelassyrische Tontafel linke Ecken leicht beschädigt Verwaltungsurkunde, Verzeichnis höherer Beamter Breite 8,0 × Höhe 6,5 cm Vs. 15; Rd. 3; Rs. 8; o. Rd. 3 29 ITU.ša-sa-ra-a-te U$_4$ 29.KÁM li-mu ^{m}^{d}šil-ma-nu-MU-PAB
18005		Mittelassyrische Tontafel Vs. stark abgerieben, fast unleserlich Verwaltungsurkunde, Holz und Metall 11,4 × 7,2 cm Vs. etwa 21; Rd. 3; Rs. 21; o. Rd. 2; l. Rd. x+1 Rs. 14 za-ri-qi ša URU.kar-GIŠ.TUKUL-ti-^{d}NIN.[URTA]

ART DER ERWERBUNG	AKTENNUMMER	BEMERKUNGEN
		Freydank, MARV 1, ~~1991~~ 5, Nr. 1
	Deller, Or 56, 1987, S. 179	AOF 1, S. 55ff.; AOF, IV/76, vgl. S. 111, 112, 118, 119, 127, 127, 130
Tušul ʿAqar	Gaeber, JCS 40, 1988, S. 228	VS XIX 1; Freydank, Or 45, 1976, 178ff. Freydank in:
o. Nr. / T 225 VIII	Harrak, Assyria, S. 220,	gesellschaft u. Kultur im AO S. 43; garelli, ebd. S. 72f.; CTN III 135
	234, 248ff., 270ff.	Saporetti, Bibl. Mesopot., 9/79, p. 123; Freydank, DLZ 80, 1985,
	Groodni de-Waschkewitz, in: Festschrift Lipiński, Leuven 2001, S. 150	Sp. 231f.; Powell, Iraq XLVI, 1984, 61 Postgate, AOF 13, 1986, S. 1925
		AOF 1, S. 55ff.; AOF IV/76, vgl. S. 112
wahrscheinlich Tušul ʿAqar		VS XIX 9; Freydank, WVDOG 92, Nr. 17
o. Nr.		Saporetti, Bibl. Mesopot., 9/79, p. 126
		Postgate, AOF 13, 1986, S. 24
	Harrak, Assyria, S. 234	Freydank, MARV 1 (Nr. 9), MARV 3 (Nr. 17)
		Freydank, Gesellschaft u. Kultur im AO, S. 42, Anm. 13
vielleicht Tušul ʿAqar		Saporetti, Bibl. Mesopot., 9/79, p. 125
o. Nr.		Postgate, AOF 13, 1986, S. 19, 37f.
		Harrak, Assyria, S. 222, 235, 272
		Freydank, MARV 2 (Nr. 20)
	Harrak, Assyria, S. 219,	VS XIX 27; Freydank in: Gesellsch. u. Kultur im AO
vielleicht Tušul ʿAqar	234, 249, 270f.;	S. 43, Anm. 9; garelli, ebd. S. 72f.
o. Nr.	Freydank, WVDOG 92, Nr. 54	Saporetti, Bibl. Mesopot., 9/79, p. 117
		Freydank, AOF 12, 1985, S. 362f. MARV 1 (Nr. 27) + MARV 3 (Nr. 54)
		ZA 75, p. 83, 86; Gaeber, JCS 40, 1988, S. 228
Assur	Harrak, Assyria, S. 159,	VAT 9775
Ass. 16308 l	197;	FuB 16, 7 ff. Siegel
	Freydank-Saporetti,	VS XIX 39; Pedersen, Archives and Libraries, I, 1985, S. 58 (29)
	Archiv, S. 45	Saporetti, Bibl. Mesopot., 9/79, p. 80
		Postgate, AOF 13, 1986, S. 26, S. 13
		VS XIX 5; AOF IV/76, vgl. S. 112, 114, 122; Saporetti,
vielleicht Tušul ʿAqar		Assyria 1, 175ff. Freydank, MARV 1 (Nr. 5)
o. Nr.		Saporetti, Bibl. Mesopot., 9/79, p. 129
		Lamberk, Mari 5, 1987, S. 410
		Harrak, Assyria, S. 226f., 235
vielleicht Tušul ʿAqar		Freydank, MARV 4, 2001, S. 93-94 (Nr. 78)
P k 35		

NR.	STAND-ORT	GEGENSTAND	ART DER ERWERBUNG	AKTENNUMMER	BEMERKUNGEN
18006		Mittelassyrische Tontafel Vs. stark abgerieben, bis auf wenige Zeichen unleserlich Verwaltungsurkunde, Verpflegung für Gefangene 13,1 × 8,6 cm Vs. etwa 30; Rd. 2; Rs. 19 Rs. 19 ⌜1⌝U₄.12+x.KAM⌝ li-mu ᵐPAB-nem-kur-LUGAL	vielleicht Tukulti Ninurta o. Nr.		Freydank, Or 45, 1976, 178 ff. Freydank, MARV 4, 2001, S. 91 (Nr. 76)
18007 +VAT 18107 +VAT 18108 +VAT 18109 b,c,e,f		Mittelassyrische Tontafel beschädigt zahlreiche Tafelbruchstücke zugehörig Verwaltungsurkunde, Verpflegung für Mannschaften in K.-T.-N. 20,1 × 11,4 cm Vs. 46, oben Siegelabrollung; Rd. 5; Rs. 51; o. Rd. 7; l. Srd. 5 Rs. 50 ša ši-ip-ra i-na É.GAL-lim ša URU kar-ᵗᵘᵘᵏ⌜UL-TUKUL-ti⌝-ᵈNIN.⌜URTA⌝ e-⌜pu⌝-⌜uš-mi⌝ + VAT 18107 a-j + 18108 + 18109 b,c,e,f	vielleicht Tukulti Ninurta o. Nr.	Deller, Or 56, 1987, S. 181 Postgate, AfO 32, 1985, S. 99 Vukanović, Bibl. Or. 3, 192 Jakob, JCS 40, 1988, S. 228 Klein (otd. Kramer, AfO, XXXV, 1988, S. 86 ff.	Freydank, MARV 2 (Nr. 17) AOF IV 176, vgl. S. 112, 113, 115, 116, 118; Freydank, Gesellsch. u. Kultur im NO, S. 43, Anm. 4; Helbes, Sukkalmahs, S. 87 Saporetti, Bibl. Mesopot., 9/79, p. 9, 128, 129; ZA 75, p. 86 Freydank-Saporetti, Studi Micenei XXIV, 1984, S. 37; VS 24, 17 Postgate, AOF 13, 1986, S. 14, 23 ff.; Freydank, AOF 12, 1985, 362 f.
18008		Mittelassyrische Tontafel beschädigt Wirtschaftsurkunde Getreide 8,8 × 6,3 cm Vs. 18; Rd. 3; Rs. 9 Rs. 1 ša pi-i ṭup-pi GAL-te x⌜[	Ankauf o. Nr. K.		VS XIX 21 Saporetti, Bibl. Mesopot., 9/14, p. 155 Postgate, AOF 13, 1986, S. 37 Pedersen, Archives and Libraries, I, 1985, S. 52 (140) Freydank, MARV 4, 2001, S. 135 (Nr. 144)
18009		Mittelassyrische Tontafel beschädigt Rechtsurkunde 7,0 × 5,5 cm Vs. 13, oben Siegelabrollung; Rd. 2; Rs. 7, Mitte u. Ränder gesiegelt Vs. 10 ina UGU ᵐa-bat-te	o. Nr.		V. Moortgat-Correns, Festschrift Moortgat, 174 (Siegel) VS XIX 26 Saporetti, Bibl. Mesopot., 9/79, p. 73 Freydank, MARV 1 (Nr. 26)
18010		Mittelassyrische Tontafel leicht beschädigt Verwaltungsurkunde 5,2 × 6,3 cm Vs. 6, oben Siegelabrollung; Rd. 3; Rs. 8; o. Rd. 3; l. Srd. 2 l. Srd. 2 li-mu ᵐḫa-ja-ša-ja	Ankauf o. Nr. a.S.		VS XIX 10; Brinkman, OPSNKF (Fs Spöberg), S. 37 Saporetti, Bibl. Mesopot., 9/79, p. 134 RA 76; 93 Deller, Or 56, 1987, S. 181; Pedersen, Archives and Libraries, I, 1985, S. 50 (250)
18011		Mittelassyrische Tontafel stark beschädigt, Vs. abgebrochen 4,9 × 5,4 cm Rs. 5; Rs. Mitte u. Ränder Siegelabrollungen Rs. 5 ᵐú-sa-at-ᵈAMAR.UTU	Ankauf o. Nr. y.d.		VS XIX 65 Saporetti, Bibl. Mesopot., 9/79, p. 98 Pedersen, Archives and Libraries, I, 1985, S. 78 (114) Postgate, in: Veenhof, Archives and Libraries, I, 175
18012		Mittelassyrische Tontafel vollständig erhalten Verwaltungsurkunde 5,3 × 5,0 cm Vs. 7; Rd. 3; Rs. 8 Siegelabrollungen Vs. 5 ša SAG LUGAL qí-pu	o. Nr.		V. Moortgat-Correns, Festschrift Moortgat, 169 f. (Siegel) VS XIX 12 Saporetti, Bibl. Mesopot., 9/79, p. 73 Harrak, Assyria, S. 226, 235 Freydank, MARV 4, 2001, S. 144 (Nr. 172) + MARV 1 (Nr. 32)

NR.	STAND-ORT	GEGENSTAND	ART DER ERWERBUNG	AKTENNUMMER	BEMERKUNGEN
18013		Mittelassyrische Tontafel leicht beschädigt Rechtsurkunde Vs. 6; Rd. 3; Rs. 5; Vs. oben, Rs. Mitte u. o. u. l. Srd. gesiegelt 6,8 × 5,8 cm Vs. 2 ša LÚ.DAM.GÀR.MEŠ iš-tu KUR. Ḫa-at-te	Assur o. Nr. i. p.		U. Moortgat-Correns, Festschrift Moortgat, 175 f. (Siegel) VS XIX 23 Saporetti, Bibl. Mesopot., 9/79, p. 162 Postgate, AOF 13, 1986, S. 35 Pedersen, Archives and Libraries, I, 1985, S. 79 (165)
18014		Mittelassyrische Tontafel Vs. abgebrochen Rechtsurkunde Reste von 2 Z.; Rd. 2; Rs. 8 4,7 × 6,1 cm li-mu ^{md}IM-ú-TI	Assur 13058 c.d.		VS XIX 67 Saporetti, Bibl. Mesopot., 9/79, p. 114 Pedersen, Archives and Libraries, I, 1985, S. 77 (37) Postgate, in: Veenhof, Archives and Libraries, S. 175
18015		Mittelassyrische Tontafel stark beschädigt Rechtsurkunde Vs. 3+x; Rs. 5; o. Rd. 1; Vs. oben, Rs., Ränder gesiegelt 4,7 × 5,0 cm o. Rd. 1 li-mu ^{m}e-tel-KA-i-^{d}a-š[ur]	o. Nr.		U. Moortgat-Correns, Festschrift Moortgat, 171 f. (Siegel) VS XIX 46 Saporetti, Bibl. Mesopot., 9/79, p. 128
18016		Mittelassyrische Tontafel leicht beschädigt Geschäftsurkunde Vs. 4; Rd. 2; Rs. 3; o. Rd. 1; Vs. Rs. Rd. gesiegelt 5,1 × 4,0 cm Vs. 3 ŠUG-at ANŠE.KUR.RA.MEŠ	o. Nr.		VS XIX 44 Saporetti, Bibl. Mesopot., 9/79, p. 155
18017		Mittelassyrische Tontafel leicht beschädigt Verwaltungsurkunde Vs. 9; Rd. 3; Rs. 8; o. Rd. 2; Vs. o., Rs., Rd. gesiegelt 6,9 × 6,2 cm Rs. 5 i-na a-bat LUGAL ki-i ri-mu-ut-te	o. Nr.		VS XIX 40 Saporetti, Bibl. Mesopot., 9/79, p. 128; Fischer, AOF 27, 2000, S. 309 ff (Siegel) Freydank, MARV 1 (Nr. 40)
18018		Mittelassyrische Tontafel o. u. u. Rd. abgebrochen Verwaltungsurkunde Liste von Personen Vs. 19; Rd. 3; Rs. 21; l. Srd. 3 6,4 × 8,9 cm l. Srd. 3 li-mu ^{m}UR.SAG-^{d}a-šur	o. Nr.		Saporetti, Bibl. Mesopot., 9/79, p. 120 Freydank, MARV 2 (Nr. 30)
18019		Mittelassyrische Tontafel Seitenränder beschädigt Rechtsurkunde Vs. 9; Rd. 2; Rs. 11; o. Rd. 3; Vs., Rs. u. l. Srd. gesiegelt 4,2 × 4,8 cm o. Rd. 3 li-mu ^{m}e-rib-^{d}a-šur	o. Nr.		VS XIX 20 Saporetti, Bibl. Mesopot., 9/79, p. 34 Maeda, Acta Sumerologica, 15, 1993, S. 293 f.

NR.	STAND-ORT	GEGENSTAND	ART DER ERWERBUNG	AKTENNUMMER	BEMERKUNGEN
18020		Mittelassyrische Tontafel vollständig erhalten Wirtschaftsurkunde Vs. 4 ; Rs. 2 4,1 × 3,2 cm Vs. 4 ša nap-te-ri U_4.23.KÁM	o. Nr.		VS XIX 50 Saporetti, Bibl. Mesopot. 9/79, p. 121
18021		Mittelassyrische Tontafel, beschädigt, mit großen Hüllenbruchstücken (5, a-e) Geschäftsurkunde 6,3×5,7 ; a: 7,0×5,4 ; b: 7,7×5,6 cm Vs. 8 ; Rd. 3 ; Rs. 11 ; Vs. u. Rd. gesiegelt ; Hülle a 5, b 6, gesiegelt Rs. 11 ITU.ḫi-bur U_4.6.KÁM li-mu ^{m}ixa-DINGIR-ták-lak	Assur o. Nr. a-e		Saporetti, Bibl. Mesopot. 9/79, p. 166 Pedersen, Archives and Libraries, I, 1985, S. 51 (113) Postgate, in: Veenhof, Archives and Libraries, S. 171
18022		Mittelassyrische Tontafel, eine Seite abgebrochen Verzeichnis von Tempeln Vs.? 10 ; Rd. 1 ; Zählenden der Vs.? 7,7 × 5,7 cm Vs.? 5 É ^{d}IM	Assur 13058 hw		VS XIX 55 Saporetti, Bibl. Mesopot. 9/79, p. 148 Pedersen, Archives and Libraries, I, 1985, S. 79 (147) Postgate, in: Veenhof, Archives and Libraries, S. 175
18023		Mittelassyrische Tontafel leicht beschädigt Verwaltungsurkunde Vs. 6 ; Rd. 2 ; Rs. 4 6,5 × 5,3 cm Vs. 1 12 MA.NA ŠE. ŠIM×A.MEŠ	Assur 13058 r		VS XIX 34 Saporetti, Bibl. Mesopot. 9/79, p. 147 Pedersen, Archives and Libraries, I, 1985, S. 77 (28) Postgate, in: Veenhof, Archives and Libraries, S. 175
18024		Mittelassyrische Tontafel beschädigt Wirtschaftsurkunde Vs. 15 ; Rd. 3 ; Rs. 3+x ; l. Sod. 2 9,2 × 7,2 cm Vs. 12 lu-bu-ul-tu SIG$_5$-tu	Assur 13058 t? l		VS XIX 24 – Postgate, in: Veenhof, Arch. and Lib. S. 175 Saporetti, Bibl. Mesopot. 9/79, p. 56 Postgate, AOF 13, 1988, S. 14 Zeller, Or 56, 1987, S. 187; Pedersen, Archives and Libraries, I, 1985, S. 78 (92
18025		Mittelassyrische Tontafel stark beschädigt Wirtschaftsurkunde Vs. 5 ; Rd. 2 ; Rs. 5+x ; Vs. Abdrücke von Gewebe 4,6 × 3,9 cm Vs. 1 16 KUŠ MÁŠ.MEŠ	Assur 13058 cd		VS XIX 59 Saporetti, Bibl. Mesopot. 9/79, p. 145 Pedersen, Archives and Libraries, I, 1985, S. 78 (78) Postgate, in: Veenhof, Archives and Libraries, S. 175
18026		Mittelassyrische Tontafel beschädigt Wirtschaftsurkunde Vs. 4 ; Rs. 2 4,6 × 3,8 cm Vs. 1 6 MA.NA SÍG x[	Assur 13058 a r		VS XIX 54 Saporetti, Bibl. Mesopot. 9/79, p. 152 Pedersen, Archives and Libraries, I, 1985, S. 77 (49) Postgate, in: Veenhof, Archives and Libraries, S. 175

NR.	STAND-ORT	GEGENSTAND	ART DER ERWERBUNG	AKTENNUMMER	BEMERKUNGEN
18027		Mittelassyrische Tontafel beschädigt Verwaltungsurkunde Vs. 6; Rd. 1; Rs. 4; gesiegelt 6,0 × 5,3 cm Rs. 2 ⌜a-na k̄a-ṣa-ri ta-ad-nu	Assur 13058 b e?		VS XIX 63 Saporetti, Bibl. Mesopot., 9/79, p.147 CTN III, 134 Pedersen, Archives and Libraries, I, 1985, S. 77 (6i) Postgate, in: Veenhof, Archives and Libraries, S. 175
18028		Mittelassyrische Tontafel beschädigt Verwaltungsurkunde Vs. 10; Rs. 2 7,2 × 6,0 cm Vs. 6 i×na a-bat LUGAL ta-ad-nu	Assur 13058 b.		VS XIX 72 Saporetti, Bibl. Mesopot., 9/79, p.148 Postgate, AOF 13, 1986, S. 26 Pedersen, Archives and Libraries, I, 1985, S. 77 (30) Postgate in: Veenhof, Archives and Libraries, S. 175
18029		Mittelassyrische Tontafel Bruchstück Wirtschaftsurkunde Vs.? 11; Rs. abgebrochen; gesiegelt 5,8 × 6,3 cm Vs. 8 [?]ŠU.NIGÍN 1 me 25 ṣi-me-t[u]?	Assur 13058 f b		VS XIX 64 Saporetti, Bibl. Mesopot., 9/79, p. 148 Postgate, in: Veenhof, Archives and Libraries, S. 175
18030		Mittelassyrische Tontafel beschädigt Wirtschaftsurkunde Vs. 10; Rd. 2; Rs. 9; o. Rd. 1; l. Srd. 3 5,7 × 4,9 cm Rs. 9 ša li-me ᵐSU-aš-šur Rs. 10 šá-kin KUR maḫ-ru	Assur 13058 a d		VS XIX 30 Saporetti, Bibl. Mesopot., 9/79, p. 153 Deller, Or 56, 1987, S. 189 Pedersen, Archives and Libraries, I, 1985, S. 77 (39) Postgate, in: Veenhof, Archives and Libraries, S. 175
18031		Mittelassyrische Tontafel beschädigt, Rs. abgerieben Geschäftsurkunde Vs. 11; Rd. 3; Rs. 8+x; o. Rd. 3 5,4 × 7,1 cm o. Rd. 3 ṭup-⌜pu⌝-šu-nu i-ḫap-pi-⌜ú⌝	Assur 13058 e. i.		U. Moortgat-Correns, Festschrift Moortgat, 170 f. (Siegel) VS XIX 35 — Postgate, in: Veenhof, Archives a. Libr., S. 175 Saporetti, Bibl. Mesopot., 9/79, p. 148 Deller, Or 56, 1987, S. 188 Pedersen, Archives and Libraries, I, 1985, S. 78 (75)
18032		Mittelassyrische Tontafel stark beschädigt Verwaltungsurkunde Vs. 16; Rd. 2; Rs. 3+x; l. Srd. 2; o. Rd. 1 5,0 × 7,8 cm Vs. 13 ᵐaš-šur-MU-SUM-na im-ta-ḫar	Assur 13058 o		VS XIX 43 Saporetti, Bibl. Mesopot., 9/79, p. 154 Postgate, AOF 13, 1986, S. 21 Pedersen, Archives and Libraries, I, 1985, S. 78 (68) Postgate, in: Veenhof, Archives and Libraries, S. 175
18033		Mittelassyrischer Brief stark beschädigt Aplija an Ninurta[- Vs. 8; Rs. 13; o. Rd. 2; l. Srd. 2 4,8 × 6,2 cm Rs. 12 li-pu-šu G[IŠ.G]IGIR.MEŠ	o. Nr.		

NR.	STANDORT	GEGENSTAND	ART DER ERWERBUNG	AKTENNUMMER	BEMERKUNGEN
18034		Mittelassyrische Tontafel Bruchstück Wirtschaftsurkunde? Vs. 11; Rs. 9; o. Rd. 4 9,3 × 5,1 cm Rs. 6]x x 3 ka-sa-tu ì.MEŠ ša ŠU ^{f}GIŠ.TUKUL-ti-ša-AN-e	Assur 13058 eg.		VS XIX 51; Freydank in: Gesellschaft u. Kultur im AO 6.45; — Postgate, in: Veenhof, Archives and Libraries, S. 175 Saporetti, Bibl. Mesopot., 9/79, p. 9, 145, 146 Postgate, AOF 13, 1986, S. 19; Pedersen, Archives and Libraries, I, 1985, S. 78 (85)
18035		Mittelassyrische Tontafel stark beschädigt Geschäftsurkunde? Vs. 13; Rd. 2; Rs. 1+x; Vs. o. gesiegelt 4,7 × 6,9 cm Vs. 4]^{d}NIN.URTA-IBILA-e-kur	Assur 13058 dS		VS XIX 53 Saporetti, Bibl. Mesopot., 9/79, p. 133 Pedersen, Archives and Libraries, I, 1985, S. 78 (100) Postgate, in: Veenhof, Archives and Libraries, S. 175, 174
18036		Mittelassyrische Tontafel fragmentarisch Verwaltungsurkunde Vs. 15; Rd. 2; Rs. 16 10,1 × 8,8 cm Rs. 12]⌜a-na⌝ e-pa-še la-a ú-ša-aṣ-bi-⌜tu⌝-ni	Assur 13058 ck		Freydank, WVDOG 92, Nr. 8
18037		Mittelassyrische Tontafel Vs. abgerieben, beschädigt Verwaltungsurkunde Vs. 34; Rd. 3; Rs. 31 10,3 × 17,7 cm Rs. 15 6 ANŠE ŠE ^{m}si-gi-ja KI.MIN URU Tal Rt-muš-šu	Assur 18783 n		VS XIX 56 Saporetti, Bibl. Mesopot., p. 9, 71 Postgate, AOF 13, 1986, S. 38; Fadhil, Stud. zu Anaphe, BaF ", AfO 32, 1985, S. 98 – VI, S. 100 Pedersen, Archives and Libraries, I, 1985, S. 51 (120)
18038		Mittelassyrische Tontafel rechte obere Tafelecke abgebrochen Wirtschaftsurkunde Vs. 19; Rd. 3; Rs. 21 8,1 × 12,3 cm Rs. 6 ša ^{md}a-šur-mu-šab-ši LÚ.ŠIM	Assur 13058 a		Freydank, WVDOG 92, Nr. 69
18039		Mittelassyrische Tontafel Bruchstück Verwaltungsurkunde? Vs. 9; Rd. 2; Rs. 6 (Spuren am Zeilenende) 4,7 × 4,4 cm Vs. 6]ú-nu-te ta-ú-ra	o. Nr. evtl. zu T 232 XI (Tulul 'Aqūr)		Freydank, MARV 2 (Nr. 9)
18040		Mittelassyrische Tontafel beschädigt Geschäftsurkunde Vs. 12; Rd. 1; Rs. 2 4,0 × 5,5 cm Vs. 4 8 qa ì id-dan	Assur 14446 a		VS XIX 33 Saporetti, Bibl. Mesopot., 9/79, p. 43 Saporetti, DSC 3, 119, 171 CTN III, 147 – Postgate, in: Veenhof, Archives and Libraries, S. 180 Pedersen, Archives and Libraries, I, 1985, S. 52 (145)

NR.	STANDORT	GEGENSTAND	ART DER ERWERBUNG	AKTENNUMMER	BEMERKUNGEN
18041		Mittelassyrische Tontafel Rechtsurkunde gesiegelt Vs. 11; Rd. 3; Rs. 10; o. Rd. 2; l. Srd. 2 — Br. 5,0 × H. 5,9 cm Vs. 3 ixna mi-ig-rat ra-mi-ni-šu	Assur 14446 a, 1444 a		VS XIX 37; Postgate, Iraq 41, 93 ff. Saporetti, Bibl. Mesopot., 9/79, p. 49 Stol, Care of the Elderly, S. 132 Saporetti, DSC 3; 53, 69, 143; Eichler, FsSjöberg, OPSNKF, S. 116 Pedersen, Archives and Libraries, I, 1985, S. 95 (7) Postgate, in: Veenhof, Archives and Libraries, S. 180
18042		Mittelassyrische Tontafel Geschäftsurkunde gesiegelt Vs. 9; Rd. 2; Rs. 5; o. Rd. 3; Vs., l. Srd. Siegel, Rs. 2 Siegel Vs. 3 lu-ú ša še-im — Br. 4,8 × H. 5,7 cm	Assur 14446 b		VS XIX 38; Freydank, Studi Micenei XXII, 1980, 124, Anm. 8 — Postgate, in: Veenhof, Archives a. Libraries, S. 180 Saporetti, Bibl. Mesopot., 9/79, p. 41 Saporetti, DSC 3; 96, 161 Pedersen, Archives and Libraries, I, 1985, S. 95 (8)
18043		Mittelassyrische Tontafel leicht beschädigt Geschäftsurkunde Vs. 8; Rd. 3; Rs. 2; o. Rd. 3; Rs. gesiegelt — Br. 4,8 × H. 5,0 cm Vs. 1 ḪA.LA É.GAL-lim	Assur 14446 c		VS XIX 41; Saporetti, Egitto et Vicino Oriente 2, 160 — Postgate, in: Veenhof, Archives a. Libraries, S. 180 Saporetti, Bibl. Mesopot., 9/79, p. 32 Saporetti, DSC 3; 110, 167 Pedersen, Archives and Libraries, I, 1985, S. 95 (9)
18044		Mittelassyrische Tontafel beschädigt Personenverzeichnis Vs. 12; Rs. 4 — Br. 5,5 × H. 8,4 cm Rs. 4 m d AMAR.UTU-li-i	Assur 14446 cx		VS XIX ~~33~~ 160 Saporetti, Bibl. Mesopot., 9/79, p. 41 Saporetti, DSC 3; 114, 169 Pedersen, Archives and Libraries, I, 1985, S. 99 (125)
18045		Mittelassyrische Tontafel beschädigt Textilien, Arbeitspensum von Weberinnen Vs. 19; Rd. 2; Rs. 17 — Br. 10,4 × H. 8,5 cm Rs. 14 GIŠ.GÁR.MEŠ ša ab-ba-še š[a l]i-me m d Be-ir-[	Assur 14466 s.		Freydank, WVDOG 92, Nr. 5
18046		Mittelassyrische Tontafel Wirtschaftsurkunde Vs. 11; Rd. 2; Rs. 9; — Br. 8,2 × H. 7,1 cm Rs. 3 1 GIŠ tu-ḫal-lu ša tu-ub-ri	Assur 11017		VS XIX 29 — Postgate, in: Veenhof, Archives and Libraries, S. 173 Saporetti, Bibl. Mesopot., 9/79, p. 110 Deller, Or 56, 1987, S. 182 Pedersen, Archives and Libraries, I, 1985, S. 88 (30) Harrak, ADF 17, 1990, S. 70 ff.
18047		Mittelassyrische Tontafel Bruchstück Geschäftsurkunde Vs. 13; Rs. abgebrochen — Br. 4,9 × H. 6,2 cm Vs. 3]SAG A.ŠÀ.ḪI.A É ù x[	Assur 13319 f		VS XIX 3 Saporetti, Bibl. Mesopot., 9/79, p. 52 Pedersen, Archives and Libraries, I, 1985, S. 81 (250)

NR.	STAND-ORT	GEGENSTAND	ART DER ERWERBUNG	AKTENNUMMER	BEMERKUNGEN
18048		Mittelassyrische Tontafel leicht beschädigt Brief, Masuku an Šamaš-rabi Vs. 9; Rd. 2; Rs. 5; o. Rd. 2 — Br. 5,0 × H. 5,3 cm Vs. 4 4 ANŠE še-am 1 ANŠE GIG.MEŠ	Assur 14580		WVDOG 106, Nr. 89
18049		Mittelassyrische Tontafel Geschäftsurkunde Vs., Rs., l. Srd. gesiegelt Vs. 10; Rd. 3; Rs. 8; o. Rd. 3 — H. 5,6 × Br. 4,7 cm Vs. 2 6 HA.NA AN.NA	Assur 15147		VS XIX 19 Saporetti, Bibl. Mesopot., 9/79, p. 53 Pedersen, Archives and Libraries, I, 1985, S. 125 (38)
18050		Mittelassyrische Tontafel 2 Bruchstücke gejoint Verwaltungsurkunde Vs. 6; Rs. abgebrochen — H. 4,8 × Br. 5,8 cm Vs. 5]x li-e ša ERÍN.MEŠ x[	Assur 16257 a und f		Freydank in: Gesellsch. u. Kultur im AO, S. 43 Postgate, AOF 13, 1986, S. 24 Pedersen, Archives and Libraries, I, 1985, S. 55 (16)
18051		Mittelassyrische Tontafel Bruchstück Vs. 17; Rs. abgebrochen — 7,6 × 7,9 cm Vs. 9]x it-ta-lak ^{m}GIŠ.TUKUL-ti-^{d}NIN.URTA[	Assur 16235 s		Pedersen, Archives and Libraries, I, 1985, S. 55 (7) VS 21,5
18052		Mittelassyrische Tontafel Bruchstück, l. o. Tafelecke Geschäftsurkunde gesiegelt Vs. 1; Rs. 5; Vs., Rs., l. Srd. gesiegelt — 4,9 × 2,7 cm Rs. 4 ^{ITU}ṣi-ip-p[u	Assur 18771 m.		Pedersen, Archives and Libraries, I, 1985, S. 49 (45) VS 21,18 Postgate, in: Veenhof, Archives and Libraries, S. 171
18053		Mittelassyrische Tontafel beschädigt Wirtschaftsurkunde Vs. 11; Rd. 2; Rs. 11; o. Rd. 2; l. Srd. 3 — 5,8 × 7,4 cm Vs. 5 5 ANŠE ŠE a-laḫ-ḫi-e-⌜ni⌝	Assur 18773 a l		Freydank, WVDOG 92, Nr. 6
18054		Mittelassyrische Tontafel beschädigt, u. Rd. abgebrochen Brief Vs. 13; Rd. 2?; Rs. unbeschrieben — 6,8 × 4,9 cm Vs. 3 6 ANŠE ŠE.GIŠ.Ì gi-na-a	Assur 18775 c		Pedersen, Archives and Libraries, I, 1985, S. 50 (79) VS 21,8 Postgate, in: Veenhof, Archives and Libraries, S. 171

NR.	STAND-ORT	GEGENSTAND	ART DER ERWERBUNG	AKTENNUMMER	BEMERKUNGEN
18055		Mittelassyrische Tontafel Wirtschaftsurkunde Vs. 8; Rd. 1; Rs. 1 5,1 × 6,1 cm Vs. 1 ixna ITU.^{d}NIN.É.GAL-lim	Assur 18777 o		VS XIX 11 Saporetti, Bibl. Mesopot., 9/79, p. 161 Pedersen, Archives and Libraries, I, 1985, S. 51 (87)
18056		Mittelassyrische Tontafel Vs. 7; Rs. unbeschrieben 4,5 × 5,2 cm Vs. 3 ixna U_4.7.KÁM il-te-qi	Assur 20041		VS XIX 69 Saporetti, Bibl. Mesopot., 9/79, p. 165
18057		Mittelassyrische Tontafel beschädigt Geschäftsurkunde, Drogen für den mašmašu Vs. 9; Rd. 2; Rs. 5; Rs. gesiegelt 4,5 × 5,2 cm Vs. 3 Ú.KUR.KUR Ú.KUR.RA	Assur 21101 s		VS XIX 42; AOF V, 255 ff.; Saporetti, Bibl. Mesopot., 9/79, p. 166 Deller, Or 56, 1987, S. 182, 188 Pedersen, Archives and Libraries, I, 1985, S. 80 (224)
18058		Mittelassyrische Tontafel beschädigt Verwaltungsurkunde, gesiegelt Vs. 13; Rd. 3; Rs. 15; o. Rd. 2 7,4 × 8,7 cm Vs. 10 a-na ŠUG-at 119? ERÍN.MEŠ ša li-e ša LUGAL	Tulūl ʿAqūr? o. Nr.		AOF IV/76, vgl. S. 112 Freydank, MARV 4, 2001, S. 67-68 (Nr. 27)
18059		Mittelassyrische Tontafel großes Bruchstück Personenliste, 2-spaltig Vs. I 46; II 27; III 23; IV 46 21,2 × 15,3 cm Rs. IV 17 ^{f}mu-SIG$_5$-at-^{d}Taš-me-tu DUMU.MÍ tal-mi-tu	Tulūl ʿAqūr? o. Nr.		VS XIX 57 Saporetti, Bibl. Mesopot., 9/79, p. 165 Deller, Or 56, 1987, S. 177, 189, 191
18060		Mittelassyrische Tontafel beschädigt, Vs. teils abgerieben Wirtschaftsurkunde Vs. 11; Rd. 3; Rs. 12; o. Rd. 2; l. Srd. 2 5,8 × 6,9 cm Rs. 2 ŠU.NIGÍN 6 qi-im-ma-tu ša ta-bar-ʿri	Tulūl ʿAqūr? o. Nr.		Freydank, MARV 4, 2001, S. 133 (Nr. 138)
18061		Mittelassyrische Tontafel Bruchstück Wirtschaftsurkunde, Personen aus Städten Vs. 14; Rs. 4 (Spuren); o. Rd. 1 7,8 × 8,7 cm Vs. 2]x-mu-šab-ši ^{URU}Ku-ra-an-x[	o. Nr.		

NR.	STANDORT	GEGENSTAND	ART DER ERWERBUNG	AKTENNUMMER	BEMERKUNGEN
18062		Mittelassyrische Tontafel stark beschädigt, Rs. abgeschlagen Wirtschaftsurkunde Vs. 25; Rd. 3; Rs. 3; l. Srd. 4 10,5 x 13,5 cm Vs. 21 LÚ.DAM.GÁR.MEŠ kaṣ-ru-tu ù LÚ.MEŠ ša-ma-la-ú KÙ.BABBAR la x[	Assur 13058 a c		Freydank, AOF 9, 1982, S. 61, Anm. 1 Pedersen, Archives and Libraries, I, 1985, S. 77 (45) Postgate, in: Veenhof, Archives and Libraries, S. 175 Freydank, WVDOG 92, Nr. 2
18063		Mittelassyrische Tontafel beschädigt Brief, Aššur-... an die gīpūtu von Kār-Tukulti-Ninurta Vs. 9; Rd. 1; Rs. 7 6,1 x 5,5 cm Vs. 6 al-tap-ra-ak-ki[	Tulūl ʿAqīr? o. Nr.		
18064		Mittelassyrische Tontafel leicht beschädigt Wirtschaftsurkunde Vs. 9; Rs. 6 5,6 x 6,3 cm Vs. 6 ša⌜?⌝ li⌝-me ᵐḫa-bur-ra-ri	o. Nr. h.		
18065		Mittelassyrische Tontafel Bruchstück Wirtschaftsurkunde Vs. 10; Rs. 13 6,1 x 12,4 cm Vs. 1 ⌜iš-tu⌝ ᴵᵀᵁ al-la-na-ti ⌜U₄.x⌝+8.KAM li-me ᵐa-ta-mar-di-en-aš-sur	Assur 18773 a p		Saporetti, Bibl. Mesopot., 9/79, p. 10, 146 Pedersen, Archives and Libraries, I, 1985, S. 50 (73) VS 21, 14 Postgate, in: Veenhof, Archives and Libraries, S. 171
18066	ausgestellt R 12/12.6	Mittelassyrische Tontafel beschädigt Abgabenliste Vs. 15; Rd. 2; Rs. 13; o. Rd 2 9,1 x 15,9 cm Vs. 5 1 me 35 ANŠE 1 <PI> ᵁᴿᵁ Ri-muš-šu	Assur 18767 a c	Fadhil, Studien zu Anaphe, BaF VI, S. 197 Postgate, in: Veenhof, Archives and Libraries, S. 171; Wäfler in: FS Haoudo, S. 299	Saporetti, Bibl. Mesopot., 9/79, p. 164 VAN 13066 u.a.) 13676 u.a.) Postgate, AOF 13, 1986, S. 36f.; Na'aman in Stol, Epilepsy, CunMon 2, S. 35 " , AfO 32, 1985, S. 96f.; Na'aman, RA 88, S. 35 Pedersen, Archives and Libraries, I, 1985, S. 49 (41) Deller-Mayer, Or 58, 1989, S. 260
18067		Mittelassyrische Tontafel Bruchstück Verwaltungsurkunde Vs.? 14; Rs.? 13 7,1 x 5,9 cm Vs.? 10]ša ᵁᴿᵁ Kar-ᵐGIŠ.TUKUL-ti-ᵈ⌜NIN.UR⌝[TA]	Tulūl ʿAqīr? o. Nr.		Freydank, MARV 4, 2001, S. 135 (Nr. 143)
18068		Mittelassyrische Tontafel Bruchstück Verwaltungsurkunde gesiegelt Vs. 9; Rs. 13 6,5 x 7,8 cm Vs. 3 ša iš-tu URU ša ᵐᵈBÀ-GAL[	Tulūl ʿAqīr? o. Nr.		Freydank, MARV 4, 2001, S. 69 (Nr. 30)

NR.	STAND-ORT	GEGENSTAND	ART DER ERWERBUNG	AKTENNUMMER	BEMERKUNGEN
18069		Mittelassyrische Tontafel stark beschädigt Verwaltungsurkunde gesiegelt Vs. 10; Rd. 3; Rs. 12; Vs. u. l. Srd. gesiegelt 6,7 × 6,0 cm Vs. 6 a-na 4 me 45 ERÍN.ME[Š	Tulūl ʿAqīr ? o. Nr.		Freydank, MARV 4, 2001, S. 74 (Nr. 39)
18070		Mittelassyrische Tontafel beschädigt, Vs. abgerieben Rechtsurkunde gesiegelt Vs. 10; Rd. 2; Rs. 8 6,5 × 5,0 cm Rs. 7 [l]i-mu ᵐa-bat-tu	o. Nr.		U. Moortgat-Correns, Festschrift Moortgat, 173 f. (Siegel)
18071		Mittelassyrische Tontafel beschädigt Rechtsurkunde gesiegelt Vs. 8; Rd. 2?; Rs. 7? 6,2 × 5,2 cm Rs. 4 ta-ad-na-⌜áš-šu⌝	o. Nr.		
18072		Mittelassyrische Tontafel beschädigt, Rs. abgebrochen Wirtschaftsurkunde gesiegelt Vs. 12; Rd. 3; Rs. Oberfläche abgebrochen 7,2 × 6,0 cm Vs. 8 sa-mu-ḫu-ú-tu	Assur 13058 a c		
18073		Mittelassyrische Tontafel stark beschädigt Wirtschaftsurkunde gesiegelt Vs. 7; Rd. 1; Rs. 6; o. Rd. 1 5,6 × 5,5 cm Vs. 5 ša ᵘʳᵘ Kar-ᵐ GIŠ.TUKUL-ti-[	Tulūl ʿAqīr ? o. Nr.		Freydank, MARV 4, 2001, S. 84 (Nr. 58)
18074		Mittelassyrische Tontafel beschädigt Rechtsurkunde gesiegelt Vs. 9; Rs. 8; o. Rd. 1 5,9 × 4,9 cm o. Rd. 1 ⌜ᵐ ú-sa-a⌝[t-]⌜ᵈ AMAR.UTU⌝	Assur 13058 c ? w		
18075		Mittelassyrische Tontafel Bruchstück Ritualtafel ? 2-kolumnig Vs.? l. Kol. 29; r. Kol. 24; u. Rd. 1; Rs. abgebrochen 13,8 × 14,6 cm l. Kol. 19]É na-kám-te 16 MA.NA e-ri-nu	o. Nr.		

NR.	STAND-ORT	GEGENSTAND	ART DER ERWERBUNG	AKTENNUMMER	BEMERKUNGEN
18076		Mittelassyrische Tontafel beschädigt Wirtschaftsurkunde gesiegelt Vs. 9; Rd. 3; Rs. 9 5,9 x 6,6 cm Vs. 4 4 ANŠE ŠE ixna U_4. 19. KÁM	Tulūl ʿAqūr? o. Nr.		Freydank, MARV 4, 2001, S. 84 (Nr. 59)
18077		Mittelassyrische Tontafel Bruchstück Rechtsurkunde gesiegelt Vs. 6; Rs. 5; o. Rd. 1 4,1 x 4,9 cm Rs. 3 i-ḫap-pi	o. Nr.		
18078		Mittelassyrische Tontafel beschädigt Quittung? gesiegelt Vs. 5; Rd. 2; Rs. 4; o. Rd. 1 3,8 x 3,8 cm Rs. 3 ITU.^{d}NIN-É.GAL	o. Nr. e.		V. Moortgat-Correns, Festschrift Moortgat 165f. (Siegel)
18079		Mittelassyrische Tontafel beschädigt Rechtsurkunde Vs. 10; Rd. 2?; Rs. 6 6,4 x 5,2 cm Rs. 2 a-na e-pa-še	o. Nr.		
18080		Mittelassyrische Tontafel Bruchstück ohne Schrift gesiegelt 4,5 x 5,3 cm	Assur 1358?1		
18081		Mittelassyrische Tontafel beschädigt Rechtsurkunde gesiegelt Vs. 8; Rs. 5 5,0 x 4,8 cm Vs. 7 ixna a-bat LUGAL	o. Nr.		
18082		Hüllenbruchstück gesiegelt 4 Z. 4,9 x 6,7 cm 2 70?+x ANŠE 1BÁN še-u[m	Assur o. Nr. bu		

NR.	STAND-ORT	GEGENSTAND	ART DER ERWERBUNG	AKTENNUMMER	BEMERKUNGEN
18083		Mittelassyrische Tontafel Hüllenbruchstück gesiegelt Oberfläche abgerieben bzw. verkrustet Vs. 6 ; Rs. Abdrücke von 8 Z. 7,0 × 7,3 cm Vs. 2 [illegible]	o. Nr.		
18084		Mittelassyrische Tontafel stark beschädigt Verwaltungsurkunde? Vs. 7 ; Rd. 1 ; Rs. 6 ; o. Rd. 1 4,3 × 4,7 cm o. Rd. 1 li-mu ^{m} a-bi-DINGIR	Tulūl ʿAqūr? o. Nr.		
18085		Mittelassyrische Tontafel Bruchstück Brief Vs. 11 ; Rs. 6 5,3 × 4,5 cm Rs. 6 li-mu ^{m}SU-^{d}AMAR.UTU	o. Nr. f.		
18086		Mittelassyrische Tontafel Bruchstück Personenliste 3+x-kolumnig Vs. I 26 ; II 26 ; Rs. IV' 29 ; V' 24 11,6 × 10,9 cm V' 19 ŠU.NIGÍN 14 LÚ.MEŠ ta-ri-ú	Assur 16308 g	Harrak, Assyria, S. 225 Fücke, AOF, 21.2, ~~BaF VI~~, 1994, S. 340	Freydank, Or 45, 1976, 178 ff. ; Freydank in: Gesellsch. u. Kultur im AO, S. 43 ; AOF 22, S. 340 ZA 75, p. 83 Deller, Or 56, 1987, S. 187 Pedersen, Archives and Libraries, I, 1985, S. 56 (26)
18087 +VAT 18136 +VAT 18152 +VAT 18157 +VAT 18162 +VAT 18163		Mittelassyrische Tontafel Bruchstück Personenliste 3-kolumnig? Vs. I 32, u. Rd. 1 ; II 21 ; Rs. IV? 18, V 39 16,1 × 15,5 cm IV? 11 ^{f}ú-sim-me-ni e-ma-sa x[	o. Nr.	Galter, JCS 40, 1988, S. 228 Harrak, Assyria, S. 224 f., 249, 270 ff. ;	Freydank, AOF VII, 1980, S. 89 ff. Freydank MARV 2 (Nr. 6) ZA 74, p. 82 f. ; 86 Roth, JCS 43-45, S. 3, S. 1 Freydank-Salvini, Studi Micenei, XXIV, 1984, S. 34 ff. Postgate, AOF 13, 1986, S. 30 ; Deller, Or 56, 1987, S. 184 Farber, ZA 75, 1985, S. 225 ; Deller, BaH 16, 1985, 325
18088		Mittelassyrische Tafelhülle fragmentarisch Verwaltungsurkunde gesiegelt Vs. 5 ; Rd. 5 ; Rs. 8 6,3 × 6,4 cm Rs. 8 li-mu ^{m}a-bat-tu	Tulūl ʿAqūr? o. Nr.		Freydank, MARV 4, 2001, S. 144 (Nr. 172) + MARV 1 (Nr. 12) TUAT NF I, S. 69
18089		Mittelassyrische Tontafel Bruchstück Personenliste? 2-kolumnig Oberfläche stark beschädigt I' 9 ; II' 11 ; Rs. abgebrochen 5,7 × 4,5 cm I' 6 [illegible]	o. Nr.		

gejoint mit VAT 18136, 18152, 18157, 18162, 18163

NR.	STANDORT	GEGENSTAND	ART DER ERWERBUNG	AKTENNUMMER	BEMERKUNGEN
18090		Mittelassyrische Tontafel stark beschädigt Wirtschaftsurkunde Vs. 12; Rs. 10; o. Rd. 2 6,2 × 7,8 cm Vs. 9 ⌜ša ^{m}GIŠ.TUKUL⌝-ti-^{d}NIN.URTA	o. Nr.		Freydank, MARV 4, 2001, S. 134 (Nr. 140)
18091		Mittelassyrische Tontafel Bruchstück Wirtschaftsurkunde Vs. 11; Rd. 4; Rs. 9; l. Srd. 4? 5,5 × 9,1 cm Vs. 11]x x[ ]x x ^{KUR}Pu-ru-lum-za-ja-e	o. Nr.		vgl. AOF IV/76, S. 112; Postgate, in: Veenhof, Archives and Libraries, S. 175 Freydank, MARV 4, 2001, S. 136 (Nr. 146)
18092		Mittelassyrische Tontafel stark beschädigt Wirtschaftsurkunde gesiegelt Vs. 7; Rs. 9; o. Rd. 1 5,7 × 5,9 cm Rs. 6 [ixna]⌜a⌝-bat LUGAL ki-i ri-mu-ut-[te]	o. Nr.		Freydank, MARV 4, 2001, S. 78 (Nr. 45)
18093		Mittelassyrische Tontafel Bruchstück Wirtschaftsurkunde Vs.? 13; Rs.? 11 8,0 × 5,2 cm Vs.? 3 a-na ^{URU}Kar-^{m}G[IŠ.TUKUL-ti-^{d}NIN.URTA	o. Nr.		vgl. AOF IV/76, S. 125 Freydank-Salvini, Studi Micenei XXIV, 1984, S. 47 Freydank, MARV 4, 2001, S. 107 (Nr. 97)
18094		Mittelassyrische Tontafel beschädigt Wirtschaftsurkunde gesiegelt Vs. 10; Rd. 2; Rs. 12; o. Rd. 2 6,2 × 6,9 cm Rs. 9 a-na pi-i ^{m}PAB-nam-kur-LUGAL	Tulūl ʿAqūr? o. Nr.		Freydank, MARV 4, 2001, S. 70 (Nr. 31)
18095		Mittelassyrische Tontafel stark beschädigt Verwaltungsurkunde Vs. 12; Rd. 3; Rs. verkrustet 7,8 × 6,3 cm Vs. 3 [^{m}l]i-bu-za-⌜nin⌝-^{d}a-⌜šur⌝	o. Nr.		Freydank, MARV 4, 2001, S. 75 (Nr. 41)
18096		Mittelassyrische Tontafel beschädigt Verfügung gesiegelt Vs. 13; Rd. 4; Rs. 14; o. Rd. 2 7,4 × 6,1 cm Vs. 3 ⌜EN⌝ pa-ḫe-te ša ^{KUR}Kat-mu-ḫi	Pk 4 o. Nr.		vgl. AOF IV/76, S. 112, 113; Freydank, MARV 4, 2001, S. 120 (Nr. 119)

NR.	STAND= ORT	GEGENSTAND		ART DER ERWERBUNG	AKTENNUMMER	BEMERKUNGEN
18097		Mittelassyrische Tontafel beschädigt Verwaltungsurkunde gesiegelt Vs. 10; Rd. 3; Rs. 2, verkrustet Rs. 2' ⌜li-mu⌝ ᵐa-bat-tu	6,5 × 5,5 cm	Tulul ʿAqar? o. Nr.		Freydank, MARV 4, 2001, S. 113 (Nr. 106)
18098		Mittelassyrische Tontafel beschädigt Verwaltungsurkunde, Quittung, gesiegelt Vs. 7; Rd. 2; Rs. 7; o. Rd. 2 Vs. 3 ša URU Kar-ᵐIQIŠ-MAŠ	4,8 × 5,1 cm	Tulul ʿAqar? o. Nr.		Freydank, MARV 4, 2001, S. 35 (Nr. 31)
18099		Mittelassyrische Tontafel beschädigt Verwaltungsurkunde Vs. 11; Rd. 2; Rs. 9 Vs. 5 ⌜ú⌝ ᵐDI.KUD-EN-É.KUR qí-pu-⌜tu⌝?	6,3 × 6,6 cm	Tulul ʿAqar? o. Nr.		vgl. AOF IV.176, S. 112, 115, 116, 118 Freydank, MARV 4, 2001, S. 76 (Nr. 42)
18100		Mittelassyrische Tontafel beschädigt Verwaltungsurkunde gesiegelt + Fragment mit Siegelung Vs. 7; Rd. 2; Rs. 11; o. Rd. 3 Rs. 10 i+na a-bat LUGAL a-na ŠUG-šu-nu ta-din	5,8 × 6,2 cm	o. Nr.		vgl. AOF IV.176, S. 112, 128, 129 Freydank, AOF 12, 1985, S. 363f. Deller, Or 56, 1987, S. 179 Freydank, MARV 4, 2001, S. 72 (Nr. 34)
18101		Mittelassyrische Tontafel stark beschädigt Verwaltungsurkunde gesiegelt Vs. 8; Rd. 3; Rs. 10 Vs. 8 a-na ŠUG-at ERÍN.MEŠ ša [	4,8 × 6,4 cm	o. Nr.		Freydank, MARV 4, 2001, S. 95 (Nr. 82)
18102		Mittelassyrische Tontafel beschädigt Verwaltungsurkunde Vs. 8; Rd. 3; Rs. 9; o. Rd. 2 Vs. 6 i+na a-ma-a-te [	4,4 × 4,9 cm	o. Nr.		Freydank, MARV 4, 2001, S. 72 (Nr. 35)
18103		Mittelassyrische Tontafel beschädigt Verwaltungsurkunde, Verpflegung von Pferden, gesiegelt Vs. 11; Rd. 3; Rs. 12; o. Rd. 2 Rs. 7 ša qí-pu-te ša URU Kar-ᵐGIŠ.TUKUL-ti-ᵈNIN.URTA	6,5 × 7,2 cm	Tulul ʿAqar? o. Nr.		Freydank, MARV 4, 2001, S. 83 (Nr. 57)

NR.	STAND-ORT	GEGENSTAND	ART DER ERWERBUNG	AKTENNUMMER	BEMERKUNGEN
18104		Mittelassyrische Tontafel beschädigt Verwaltungsurkunde gesiegelt Vs. 7; Rd. 3; Rs. 5; o. Rd. 1 — 5,3 × 5,8 cm Vs. 7 a-nâ SUG-at 1me ERÍN.MEŠ	o. Nr.		Freydank, MARV 4, 2001, S. 77 (Nr. 43)
18105		Mittelassyrische Tontafel beschädigt Verwaltungsurkunde gesiegelt Vs. 11; Rd. 4; Rs. 13; o. Rd. 2 — 7,1 × 8,8 cm Rs. 11 [i-na É.GAL-lim ša URU Kar-]GIŠ.TUKUL-ti- [dIŠTAR?]	Tulūl ʿAqarquf? o. Nr.		vgl. SAA XVIII, S. 112, 115, 118; Freydank, MARV 4, 2001, S. 71 (Nr. 33)
18106		Mittelassyrische Tontafel beschädigt Verwaltungsurkunde gesiegelt Vs. 9; Rd. 3; Rs. 13; l. Rd. 2 — 7,7 × 6,3 cm Rs. 4 a-na pa-ni mPAB-nem-kur LUGAL	Tulūl ʿAqarquf? o. Nr.		Freydank, MARV 4, 2001, S. 117 (Nr. 114)
18107 +VAT 18007 +VAT 18108 +VAT 18109 b,c,e,f		m.A. Hüllenbruchstücke zu VAT 18007 stark beschädigt gesiegelt a) Vs. 17; l. Rd. 7 — 10,6 × 6,6 cm b) Rs. 12; l. Rd. 1 — 5,2 × 5,4 cm c) Vs. 12 — 7,0 × 6,7 cm d) Vs. 3; u. Rd. 9 — 4,2 × 8,2 cm e) Rs. 17 — 7,9 × 5,7 cm f) 21 Z. — 9,8 × 7,6 cm g) 13 Z. — 7,1 × 5,3 cm h) 11 Z. — 5,0 × 8,6 cm i) 11 Z. Rd. 5 — 5,6 × 3,1 cm j) Rd. 8 — 4,0 × 7,8 cm	Tulūl ʿAqarquf? o. Nr.		liegt bei VAT 18007
18108 +VAT 18007 +VAT 18107 +VAT 18109 b,c,e,f		Hüllenbruchstück, wahrscheinl. zu VAT 18107 Rd.? 7 Z. Rd.? 5]x ša URU Ki-mat-d EŠDAR [— 3,2 × 4,1 cm	Tulūl ʿAqarquf? o. Nr.		(verbunden mit VAT 18107 05.10.1993) Freydank, MARV 2 (Nr. 17) liegt bei VAT 18007
18109 VAT 18109 b,c,e,f +VAT 18007 +VAT 18107 +VAT 18108		8 mittelassyrische Hüllenbruchstücke a) Spuren von etwa 5 Z. — 4,1 × 3,1 cm b) 7 Z. — 4,7 × 4,6 cm c) 7 Z. — 4,0 × 1,9 cm d) 8 Z. — 2,6 × 3,4 cm e) 4 Z. — 2,0 × 3,1 cm f) 8 Z. — 3,3 × 2,6 cm g) 3 Z. — 1,8 × 2,7 cm h) 3 Z. — 2,1 × 2,7 cm			VAT 18109 b,c,e,f zu VAT 18007
18110		2 mittelassyrische Tafelbruchstücke a) 7 Z. — 5,6 × 4,2 cm b) ohne Schrift, gesiegelt? — 3,9 × 4,1 cm			

NR.	STANDORT	GEGENSTAND	ART DER ERWERBUNG	AKTENNUMMER	BEMERKUNGEN
18111		11 mittelassyrische Tafel- und Tafelhüllenbruchstücke a) 5 Z. 1,8×2,9 cm e) 4 Z. 3,5×1,7 cm i) Zeichenspuren 2,6×1,7 cm b) 2 Z. 1,8×2,0 cm f) ohne Schrift 3,1×2,3 cm j) 4 Z. 1,8×1,9 cm c) Rs. 3 Z.; Rd. 2 Z.; Siegel 2,3×2,1 cm g) 4 Z. 2,4×2,5 cm k) Zeichenspuren 1,3×1,8 cm d) 5 Z. 2,6×2,1 cm h) 2 Z. 1,8×1,7 cm	o. Nr.		
18112		Mittelassyrische Tontafel stark beschädigt Wirtschaftsurkunde Vs. 8; Rd. 2; Rs. 12; l. Srd. 4 6,3 × 8,1 cm l. Srd. 3 ᵐᵘ šá-sa-ra-te U_4.21.KÁM li-mu	Assur 13058 di		
18113		Altassyrische ?! Tontafel stark beschädigt Brief ? Vs. 6; Rd. 2; Rs. 8; o. Rd. 1; l. Srd. 2 4,9 × 4,8 cm Rd. 1 sú-ḫa-ri ×[	Assur 13058 az		
18114		Mittelassyrische Tontafel beschädigt Wirtschaftsurkunde Vs. 11; Rs. 1; Rs. 11; o. Rd. 2 6,4×5,1 cm Vs. 2 ⌜2⌝? GUN 37 2/3? MA.NA KI.LAL	Assur 13058 B		
18115		Mittelassyrische Tontafel stark beschädigt Rechtsurkunde Vs. 9; Rd. 3; Rs. 4 6,6 × 4,4 cm Rs. 3 ⌜i⌝-ḫap-⌜pi⌝	Assur 13058 bk.		
18116		Mittelassyrische Tontafel stark beschädigt Rechtsurkunde gesiegelt Vs. 7; Rd. 1; Rs. bis auf wenige Spuren abgebrochen 5,6 × 5,1 cm Vs. 1 2 ta-ḫap-šu BABAR	Assur 13058 eu		
18117		Neuassyrische Tontafel beschädigt Brief ? o. Rd. 2; Vs. 13; u. Rd. 2; Rs. unbeschrieben 5,0 × 2,9 cm o. Rd. 2 GAL ki-ṣir	Assur 13058 kb		

NR.	STAND-ORT	GEGENSTAND	ART DER ERWERBUNG	AKTENNUMMER	BEMERKUNGEN
18118		Mittelassyrische Tontafel Bruchstück, stark beschädigt Wirtschaftsurkunde Vs. 1; u. Rd. 3; Rs. 10; o. Rd. 2; l. Rd. 3 4,9 × 3,7 cm l. Rd. 2 1? na-al-bu-x x[	Assur 12985? A		
18119		Altassyrische Tontafel beschädigt Brief Vs. 8; Rs. unbeschrieben 3,6 × 3,4 cm Vs. 2 qí-bi₄-ma um-ma a-GA-HI-x[	Assur 13058 n		
18120		Mittelassyrische Tontafel stark beschädigt Rechtsurkunde? Vs.? 7; Rd. 2; Rs.? 9; o. Rd. 2 4,6 × 3,8 cm Vs.? 3 ša ta-bar-ri x[	Assur 13058 f h		
18121		Mittelassyrische Tontafel beschädigt Quittung Vs. 6; Rd. 3; Rs. 5 4,8 × 5,4 cm Rs. 1 a-na É.GAL-lim	Assur 13058 o		
18122		Mittelassyrische Tontafel stark beschädigt Wirtschaftsurkunde? Vs. Spuren von einer Z.; Rd. 2; Rs. 4 4,7 × 5,7 cm Rs. 4 li-mu ᵐSIG₅-di-en-DINGIR²(-)[?]	Assur 12979		
18123		Mittelassyrische Tontafel stark beschädigt Rechtsurkunde? Vs. 9; Rs. bis auf Spuren von 2 Z. abgebrochen 5,8 × 4,5 cm Vs. 4 ša É.GAL-lim	Assur 13058 i g		
18124		Mittelassyrische Tontafel kreisrund beschädigt Urkunde? Vs. 3; Rs. unbeschrieben 6,4 × 6,1 cm Vs. 1 [?] 4 MA.NA 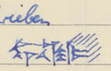	Assur 13058 o		

NR.	STAND-ORT	GEGENSTAND		ART DER ERWERBUNG	AKTENNUMMER	BEMERKUNGEN
18125		Mittelassyrische Tontafel beschädigt Vs. ?10; Rd. 4; Rs. ?12; o. ?Rd. 2 Verwaltungsurkunde Rs. ?12 2 TÚG.BAR.DUL x ša GIŠa-la-mu-a-ti?	5,9 x 6,8 cm	Assur 13058 e o.		
18126		Mittelassyrische Tontafel beschädigt Wirtschaftsurkunde Vs. 4; Rd. 1; Rs. 2; o. Rd. 2 Rs. 1 ITU ša-sa-ra-te	3,9 x 5,4 cm	Assur 13058 k m.		
18127		Mittelassyrische Tontafel stark beschädigt Wirtschaftsurkunde Vs. ?8; Rd. 1; Rs. ? Spuren von 5 Z.; o. Rd. 2 Vs. 3 1 m e-mid-pi?- d ENŠADA	4,4 x 5,7 cm	Assur 12979		
18128		Mittelassyrische Tontafel Bruchstück stark beschädigt Vs. 10; Rs. abgebrochen Vs.]MEŠ du-di-a-tu ša ŠU m Mu-ur?-x[Wirtschaftsurkunde	5,1 x 6,2 cm	Assur 13050 d l		
18129		Mittelassyrische Tontafel stark beschädigt Verwaltungsurkunde Vs. 5; Rd. 3; Rs. 6 Rs. 1 m PAB-nam-ku[r-LUGAL]	5,2 x 6,1 cm	Assur 13058 z a		
18130		Mittelassyrische Tontafel Bruchstück Verwaltungsurkunde Vs. ? abgebrochen; Rs. ? 10 Rs. 8]ta-ad-na-šu-nu[	6,3 x 4,9 cm	Assur 12979		Freydank in: Gesellsch. u. Kultur im A O, S. 42, Anm. 13 Pedersen, Archives and Libraries, I, 1985, S. 76 (5)
18131		Mittelassyrische Tontafel stark beschädigt Kultsurkunde Vs. 13; Rd. 2; Rs. Spuren von 10 Z. Vs. 10 a-na GIŠ.GÀR-šu-nu ša i+na [	6,2 x 4,8 cm	Assur 13058 c x		

NR.	STAND-ORT	GEGENSTAND	ART DER ERWERBUNG	AKTENNUMMER	BEMERKUNGEN
18132		Mittelassyrische Tontafel Bruchstück Verwaltungsurkunde Vs.? Spuren von 2 Z.; Rs.? 4 4,5 × 3,8 cm Rs. 3]ʿÉ.GAL-lim[	Assur 12989 c		Pedersen, Archives and Libraries, I, 1985, S. 76 (7)
18133		Mittelassyrische Tontafel stark beschädigt Wirtschaftsurkunde? Vs. 10; Rd. 3?; Rs. bis auf wenige Spuren zerstört; l. Srd. 3 6,4 × 5,9 cm Vs. 5 tap-pu-ú(-)[	Assur 12979 c d.		Freydank, WVDOG 92, Nr. 58
18134		Mittelassyrische Tontafel Bruchstück Wirtschaftsurkunde Vs. 6; Rs. 4; o. Rd. 2 4,3 × 3,7 cm o. Rd. 2 [l]i-mu ^{md}x[	Assur 12979		
18135		Mittelassyrische Tontafel Bruchstück Vs. 7; Rs. Spuren, teilw. unbeschrieben 4,5 × 4,4 cm Vs. 2 [illegible]	o. Nr.		
18136 +VAT 18087 +VAT 18152 +VAT 18157 +VAT 18162 +VAT 18163	Schrank XV unten rechts	Mittelassyrische Tafelbruchstücke einer 3-kolumnigen Tafel Verzeichnis deportierter Familien a) u. b) joinen direkt a) Vs. I 20, II 27, III 34 Rs. IV 38, V 25, VI 13, u. Rd. 6 (15,3 × 23,2 cm) b) Vs. I 28, II 31, III 19 Rs. abgebrochen (10,6 × 17,9 cm) c) Vs. II 20, III 23 Rs. IV 17, V 10 (11,2 × 9,9 cm) a) u. Rd. 2 -t]i-^{d}NIN.URTA is$_5$-su-ḫu-šu-nu-ni	o. Nr. Tulūl ʿAqūr		vgl. AOF IV/76, S. 124, 125, 126, 127; vgl. (18150), 18152, (18142) Freydank, AOF VII, 1980, 89ff. gejoint mit VAT 18087, 18152, 18157, 18162, 18163
18137	Schrank XV unten rechts!	Mittelassyrische Tontafel beschädigt Personenliste, 4-kolumnig 22,4 × 19,9 Vs. I 40, II 34, III 27, IV 38 u. Rd. 5? Rs. V unbeschr., VI 39, VII 26, VIII 3? Vs. 11 ša ŠU ^{m}mul-te-piš-^{d}BÀ	o. Nr. Tulūl ʿAqūr		Saporetti, Bibl. Mesopot., 9/79, p. 113 Freydank, WVDOG 92, Nr. 68 Freydank, MARV 2 (Nr. 1) + MARV 3 (Nr. 68)
18138		Mittelassyrische Tontafel Bruchst. vom unt. Rd. Verpflegungsliste Oberfl. verkrustet und beschädigt Vs.? 12; Rd. 4; Rs.? 15 Zeilen Rs.? 5 ... ^{m}ṣil-ú-^{D}AMAR.U[TU 7,8 × 9 cm	Kar-Tukulti-Ninurta T 232		Freydank, Or 45, 1976, 178 ff. Freydank, MARV 4, 2001, S. 127 (Nr. 130)

NR.	STAND-ORT	GEGENSTAND			ART DER ERWERBUNG	AKTENNUMMER	BEMERKUNGEN
18139		Mittelassyrische Tontafel	beschädigt				Freydank, MARV 4, 2001, S. 60 (Nr. 10)
		Brief			Kar-Tukulti-N		
		Vs. 12 Zeilen; Rs. abgeb.			T 232		
		Vs. 1f. a-na ^{mD}A-šur-$i^{?}$-din qí-bí-ma ...		7,1 x 5,9 cm			
18140		Mittelassyrische Tontafel	Bruchstück				Freydank, MARV 4, 2001, S. 137 (Nr. 148)
		Vs. 7; Rs. 5 Zeilen			dto.		
		Rs. 4']UD.3.KAM li-mu		4,3 x 6,2 cm	T 232		
		5' kaš-ḫil-a-šú					
18141		Mittelassyrische Tontafel	Bruchstück				Freydank, MARV 4, 2001, S. 131 (Nr. 133)
		Wirtschaftsurkunde			dto.		
		Vs.$^{?}$ 7; Rd. 4; Rs.$^{?}$ 6 Zeilen			T 232		
		Vs.$^{?}$ 5' 5 2 [(Stückzahlen)		3,3 x 4,3 cm			
18142	schrank XXVI links rechts	Mittelassyrische Tontafel	Bruchstück				gejoint mit VAT 18150, 18161 und 18165
+VAT 18150		Personenliste			dto.		vgl. 18136+
+VAT 18161		Reste v. 2 Kolumnen; l.k. 10, r.k. 8 Zeilen			T 232		zu T 232 IX (grosse Personenliste) 18150; 18152
+VAT 18165		l.k. 8']šá KIN		6,2 x 4,5 cm			ed. XI Freydank, MARV 4, 2001, S. 101-05 (Nr. 89)
							Freydank, Studi Micenei XXII 1980, 123ff.
							Freydank-Salvini, Studi Micenei, XXIV, 1984, 135ff.
18143		Mittelassyrische Tontafel	Bruchstück				Freydank, MARV 4, 2001, S. 122 (Nr. 124)
		nur Zeichenspuren			dto.		
		Vs. 5; Rs. 7 Zeilen			T 232		
		Spuren		3,9 x 5,2 cm			
18144		Mittelassyrische Tontafel	beschädigt				Freydank, MARV 4, 2001, S. 124-26 (Nr. 127)
		Liste über Getreide (?), in Verb. mit Städten und Personen			dto		
		Vs. 30; ü. Rd. 3; Rs. ca. 30; o.R. 3, lk. Kiseurd. 4 (vd.) 5 Zeilen			T (d)		
		Vs. 2]^{m}Mu-SIG$_5$-^{D}A-šir]		15,3 x 8,7 cm			
18145		Mittelassyrische Tontafel	Bruchstück				Freydank, MARV 4, 2001, S. 121 (Nr. 120)
		+			dto.		
		Vs. 11 Zeilen; Rs. abgeb.			T (c)		
		Vs. 2']x-ra-a-te i-na x[		8,4 x 6,5 cm			

NR.	STANDORT	GEGENSTAND	ART DER ERWERBUNG	AKTENNUMMER	BEMERKUNGEN
18146		Mittelassyrische Tontafel Bruchstück Opfertext Vs.? 14 Zeilen; Rs.? abgebrochen Vs. 6'](?) 2 kal-lu ša QA.MEŠ (Ras.) 2 k[al-lu 5,0 x 5,7 cm	Kar-Tukulti-N T (a)		Freydank, MARV 4, 2001, S. 61 (Nr. 13)
18147		Mittelassyrische Tontafel beschädigt Wirtschaftsurkunde Vs. 9; Rd. 2; Rs. 7 Zeilen Vs. 1 47 mD XXX-MV-li-x[ ] 4,9 x 5,4 cm	dto T 51 e		Freydank, MARV 4, 2001, S. 65 (Nr. 20)
18148		Mittelassyrische Tontafel beschädigt Verzeichnis von Personen (kranken u. abwesenden) Vs. 14; Rs. 6 Zeilen Vs. 1 [x+] 4 LAL.MEŠ 10 mar-ṣu-tu 7,4 x 6,4 cm	dto. T 51 r		Freydank, MARV 4, 2001, S. 56 (Nr. 2)
18149		Mittelassyrische Tontafel Oberfl. abgerieben Urkunde Rs. gesiegelt Vs. 10; Rd. 3; Rs. 6; Rd. 1 Zeile Rs. 6 ff. ITU D NIN.É.GAL-lim UD.7 (?) li-mu [ ] A-bi-DINGIR 4,2 x 4,4 cm	dto. T 189		Freydank, MARV 4, 2001, S. 70 (Nr. 32)
18150 +VAT 18142 +VAT 18161 +VAT 18165	Schrank XV unten rechts	Mittelassyrische Tontafel stark zerstört Personenliste 3 Kolumnen Vs. I ≈ 45; II ≈ 43; III ≈ 44; Rs. I ≈ 23; II 16+28; III ≈ 40 Zeilen Vs. I 1' ŠU.NIGIN 26,6 x 22,9 cm	dto. T 232 XI		gejoint mit VAT 18142 + 18161 + 18165 Freydank, MARV 4, 2001, S. 101-05 (Nr. 89)
18151		Mittelassyrische Tontafel Bruchstück Verzeichnis von Namen Vs. 13; Rd. 4?; Rs. 12?; Rd. 1? Zeile Vs. 2 mD UTU-ti 7,2 x 5,5 cm	dto. T 51 d		Freydank, MARV 4, 2001, S. 86 (Nr. 62)
18152 +VAT 18087 +VAT 18136 +VAT 18157 +VAT 18162 +VAT 18163	Schrank XV unten rechts	Mittelassyrische Tontafel Bruchstück Liste (?) mit Summen oder Stückzahlen Vs. 26 Zeilen; Rs. abgebr. Vs. 6' ŠU.NIGIN 36... 11,2 x 5,0 cm	dto. T		gejoint mit VAT 18087, 18136, 18157, 18162, 18163 vgl. 18136 +

NR.	STAND-ORT	GEGENSTAND			ART DER ERWERBUNG	AKTENNUMMER	BEMERKUNGEN
18153		Mittelassyrische Tontafel	Bruchstück				Freydank, MARV 4, 2001, S. 79 (Nr. 47)
		Verpflegungstext			Kar-Tukulti-N		vgl. 18150!
		Vs. 12; Rd. 3; Rs. 15; lk. Rd. 4 Zeilen			o. Nr.		
		Vs. 9 4 BÁN 8 SILA ^{m}Ra-ši-^{D}[		7,0 x 6,4 cm	ev. zu T 232 XI		
18154		Mittelassyrische Tontafel	Bruchstück				Freydank, MARV 4, 2001, S. 107 (Nr. 98)
		Verpflegungstext	stark zerstört		dto.		vgl. 18150!
		Vs.? 12; Rd. 1; Rs.? 5 Zeilen			o. Nr.		
		Vs. 4' [^{m}D]A-šuš-ma-la-aḫ		6,7 x 7,4 cm	ev. zu T 232 XI		
18155		Mittelassyrische Tontafel	Bruchstück				Freydank, MARV 4, 2001, S. 92 (Nr. 77)
		Wahrungsmittel			dto.		vgl. 18150!
		Vs. 4' Zeilen; Rs. Spuren			o. Nr.		
		Vs. 2' BAPIR? ŠE.BAR ŠUM.SAR ZAG.Ḫi.[I		2,9 x 5,6 cm	ev. zu T 232 XI		
18156		Mittelassyrische Tontafel	Bruchstück (2 gejointe)				Freydank, MARV 4, 2001, S. 137 (Nr. 119)
		Wirtschaftstext			dto.		vgl. 18150!
		Vs.? 6; Rs.? 5 Zeilen			o. Nr.		
		Rs. 3']x 54 MA.NA xx[		5,7 x 3 cm	ev. zu T 232 XI		
18157		Mittelassyrische Tontafel	Bruchstück				gejoint mit VAT 18087 + 18136, 18152, 18162, 18163
+ VAT 18087		Personenliste (?) Verpflegung			dto.		vgl. 18136 +
+ VAT 18136		10 Zeilen; andere S. abgebrochen			o. Nr.		
+ VAT 18152		3' x+]5 ÙZ[		4,0 x 3,8 cm	ev. zu T 232 XI		
+ VAT 18162							
+ VAT 18163							
18158		Mittelassyrische Tontafel	Bruchstück				Freydank, MARV 4, 2001, S. 105 (95)
		Liste von Opferschafen	Rs. stark verkrustet		dto.		
		Vs. 18; Rs. 1 Zeile			o. Nr.		
		12']xx ^{D}INANNA.MEŠ		10,7 x 10,6 cm	ev. zu T 232 XI		
18159		Mittelassyrische Tontafel	Bruchstück				Freydank, MARV 4, 2001, S. 110 (Nr. 103)
		Personenliste	beschädigt		dto.		
		Vs. x+31; Rs. x+27 Zeilen, Rd. 1, gesiegelt			o. Nr.		
		Rs. 4' i-nja UGU ^{mD}UTU-ni xxx		17,0 x 9,1 cm	ev. zu T 232 XI		

NR.	STAND-ORT	GEGENSTAND	ART DER ERWERBUNG	AKTENNUMMER	BEMERKUNGEN
18160		Mittelassyrische Tontafel Bruchstück (4 Stücke) Vs. 12; Rs. abgebr. 3']x ḫu-ub-tu ša x[6,5 x 7,0 cm	Kar-Tukulti-N o. Nr. ev. zu T 232 XI		Freydank, MARV 4, 2001, S. 88 (Nr. 69)
18161 +VAT 18142 +VAT 18150 +VAT 18165		Mittelassyrische Tontafel Bruchstück Personenliste Vs. 8 Zeilen; Rs. abgebr. 2']al-ma-aṭ-[7,2 x 5,0 cm	dto. o. Nr. ev.		Freydank, MARV 4, 2001, S. 101-105 (Nr. 89) vgl. 18136 + ! 18162 gejoint mit VAT 18142, 18150, 18165 Freydank, Studi Micenei XXII, 1980, 123 ff.
18162 +VAT 18087 +VAT 18136 +VAT 18152 +VAT 18157 +VAT 18163		Mittelassyrische Tontafel Bruchstück Personenliste 9 Zeilen; andere S. abgebr. 3' ḫa]-ṣi-na 5 xxxx[3,8 x 3,9 cm	dto. o. Nr.		gejoint mit VAT 18087, 18136, 18152, 18157, 18163 vgl. 18161 ! 18163
18163 +VAT 18087 +VAT 18136 +VAT 18152 +VAT 18157 +VAT 18162		Mittelassyrische Tontafel Bruchstück Personenliste 9 Zeilen; andere S. abgebrochen 5'].MEŠ 50 ÙZ[3,9 x 2,6 cm	dto. o. Nr.		gejoint mit VAT 18087, 18136, 18152, 18157, 18162 vgl. 18161, 18162
18164		Mittelassyrische Tontafel Bruchstück Verwaltungstext 3 Zeilen; andere S. abgebrochen 1']x 76 UDU.MEŠ UDU? ša e[4,3 x 5,8 cm	dto. o. Nr. ev. zu T 232 XI		Freydank, MARV 4, 2001, S. 137 (Nr. 150)
18165 +VAT 18142 +VAT 18150 +VAT 18161	Schrank XV unten rechts	Mittelassyrische Tontafel Bruchstück Personenliste 6 Zeilen; andere S. abgebr. 2']DUMU.MÍ-su ta-r[i-tu? 3,5 x 4,3 cm	dto. o. Nr. ev. zu T 232 XI		Freydank, MARV 4, 2001, S. 101-105 (Nr. 89) vgl. 18136 + ! gejoint mit VAT 18142, 18150, 18161 Freydank, Studi Micenei XXII, 1980, 123 ff.
18166		Mittelassyrische Tontafel Bruchstück Spuren von 5 Zeilen 3,2 x 2,9 cm	dto. o. Nr. ev. zu T 232 XI		

NR.	STAND-ORT	GEGENSTAND		ART DER ERWERBUNG	AKTENNUMMER	BEMERKUNGEN
18167		Mittelassyrische Tontafel Personenliste 2 Kolumnen; lk. Kol. 7; r. Kol. 6 Zeilen I 2' JšÁ KIN	Bruchstück 3,7 x 4,8 cm	Kar-Tukulti-N o.Nr. ev. zu T 232 XI		Freydank, MARV 4, 2001, S. 140 (Nr. 152) vgl. 18136 + !
18168		Mittelassyrische Tontafel 12 Zeilen; andere S. abgebr. 4' Jx-ma-a-šú	Bruchstück 5,7 x 4,0 cm	dto. o.Nr. ev. zu T 232 XI		Freydank, MARV 4, 2001, S. 65 (Nr. 22)
18169		Mittelassyrische Tontafel Spuren einer Zeile	Bruchstück vom ob. Rd. 2,8 x 6,1 cm	dto. o.Nr. ev. zu T 232 XI		
18170		Mittelassyrische Tontafel Verwaltungstext 7 Zeilen; andere S. abgebr. 5' Jx SAG[	Bruchstück 3,8 x 3,4 cm	dto. o.Nr. ev. zu T 232 XI		
18171		Mittelassyrische Tontafel Personenliste Spuren von 10 Zeilen 6' JšÁ KIN	Bruchstück 4,5 x 2,5 cm	dto. o.Nr. ev. zu T 232 XI		
18172		Mittelassyrische Tontafel 65 Zeilen; Rs. abgebr. 3' Jx KUŠ? PA x [	Bruchstück 5,9 x 4,5 cm	dto. o.Nr. ev. zu T 232 XI		Freydank, MARV 4, 2001, S. 80 (Nr. 50)
18173		Mittelassyrische Tontafel Personenliste 10 Zeilen; andere S. abgebr. 4' Jx DUMU DAMAR.UTU-x	Bruchstück stark verbrüstet 1,5 x 4,2 cm	dto. o.Nr. ev. zu T 232 XI		Freydank, MARV 4, 2001, S. 87 (Nr. 67)

NR.	STAND-ORT	GEGENSTAND			ART DER ERWERBUNG	AKTENNUMMER	BEMERKUNGEN
18174		Mittelassyrische Tontafel	Bruchstück				Freydank, MARV 4, 2001, S. 86 (Nr. 63)
		Personenliste			Kar-Tukulti-N		
		Vs. 6 Zeilen; Rs. abgebr.			o. Nr.		
		1']x DUMU$^{?}$ nap$^{?}$[		2,6 x 3,3 cm	ex. zu T 232 XI		
18175		Mittelassyrische Tontafel	Bruchstück				Freydank, MARV 4, 2001, S. 102 (Nr. 93)
		Verwaltungstext			dto.		
		Vs. 5 Zeilen; Rs. abgebr.			o. Nr.		
		Vs. 2']šá$^{?}$ SAG.LUGAL [		2,4 x 3,0 cm	ex. zu T 232 XI		
18176		Mittelassyrische Tontafel	Bruchstück				Freydank, MARV 4, 2001, S. 86 (Nr. 64)
					dto.		
		Vs. 5; Rs. 6 Zeilen			o. Nr.		
		Vs. 4']šú a-na		2,8 x 1,6 cm	ex. zu T 232 XI		
18177		Mittelassyrische Tontafel	Bruchstück				Freydank, MARV 4, 2001, S. 56 (Nr. 4)
		Personenliste			dto		
		6 Zeilen;			o. Nr.		
		6' x GIŠ.URU.URUDU		3,1 x 3,2 cm	dto.		
18178		Mittelassyrische Tontafel	Bruchstück				Freydank, MARV 4, 2001, S. 80 (Nr. 48)
		Wirtschaftsurkunde	stark beschädigt		dto.		
		Vs. 5 Zeilen; Rs. 7 Zeilen			o. Nr.		
		Rs. 4']^{m}DA-šur-MU-li-x [		3,5 x 5,9 cm	dto.		
18179		Mittelassyrische Tontafel	vollständig				Freydank, MARV 4, 2001, S. 74 (Nr. 40)
		Verwaltungsurkunde			dto.		
		Vs. 8; Rd. 2; Rs. 7; Rd. 2 Zeilen			o. Nr.		
		Vs. 1 [ ]x ANŠE 4$^{?}$ x i-na GIŠ.BÁN TUR		5,6 x 6,0 cm	dto.		
18180		Mittelassyrische Tontafel	Bruchstück				Freydank, MARV 4, 2001, S. 112 (Nr. 104)
		Verwaltungsurkunde	gesiegelt		dto.		
		Vs. 6; Rs. 1 Zeile			o. Nr.		
		Rs. 7 ^{ITU}kel-mar [-šú		4,1 x 4,6 cm	dto.		

NR.	STAND-ORT	GEGENSTAND			ART DER ERWERBUNG	AKTENNUMMER	BEMERKUNGEN
18181		Mittelassyrische Tontafel	Bruchstück				Freydank, MARV 4, 2001, S. 116 (Nr. 112)
		Verwaltungsurkunde			Kar-Tukulti-N		
		Vs. 10; Rd. 2; Rs. 10; Rd. 2 Zeilen			o. Nr.		
		Vs. 9' x [m]D A-šur-di-ni-di-in		6,4 x 5,4 cm	ex. zu T 232 XI		
18182		Mittelassyrische Tontafel	Bruchstück				Freydank, MARV 4, 2001, S. 91 (Nr. 75)
		Verwaltungsurkunde			dto.		
		5 Zeilen			o. Nr.		
		2']x (-) ta-ad^{2} [		2,4 x 2,1 cm	dto.		
18183		Mittelassyrische Tontafel	Bruchstück				Freydank, MARV 4, 2001, S. 68 (Nr. 28)
		Personenliste	stark abgerieben		dto.		
		Vs.^{2} 24; Rs.^{3} 16 Zeilen			o. Nr.		
		Vs.^{2} 18']x DUMU.MÍ-ša ta-ri-[tu		11,2 x 8,5 cm	dto.		
18184		Mittelassyrische Tontafel	Bruchstück				
+VAT 10570		Personenliste			dto.		
+VAT 10798		9 Zeilen; Rs.^{3} abgebr.			o. Nr.		
+VAT 10799		Vs.^{2} 3']IŠDAR DUMU x[		3,4 x 2,4 cm	dto.		
+VAT 11028							
+VAT 11929							
18185		Mittelassyrische Tontafel	Bruchstück				Freydank, MARV 4, 2001, S. 87 (Nr. 66)
					dto.		
		r. Rd. einer Kolumne; 5 Zeilen			o. Nr.		
		4]LÚ.MU.MEŠ		2,0 x 2,2 cm			
18186		Mittelassyrische Tontafel	Bruchstück				Freydank, MARV 4, 2001, S. 82 (Nr. 56)
		Verwaltungstext			dto.		
		Vs. 13 Zeilen, Rs. abgebr.			o. Nr.		
		Vs. 5']ÍD^{2}.AŠ.AŠ [		5,8 x 5,1 cm	dto.		
18187		Mittelassyrische Tontafel	vollständig				Freydank, WVDOG 92, Nr. 43
		Abrechnung über verbrauchte Nahrungsmittel			dto.		
		Vs. 7; Rd. 2; Rs. 3; Rd. 3 Zeilen			5120		
		Vs. 1 6 SÌLA ša e-piš MIN		4,4 x 5,0 cm			

NR.	STAND-ORT	GEGENSTAND	ART DER ERWERBUNG	AKTENNUMMER	BEMERKUNGEN
18188		Mittelassyrische Tontafel beschädigt Brief (?) oder Verwaltungstext (?) Vs. 17; Rd. 1; Rs. 17; Rd. 4 Zeilen Vs. 5 lu-ú URU. lib-bi-URU-ja-ú. MEŠ lu-ú [6,9 x 8,9 cm	Kar-Tukulti-N 5725		
18189		Mittelassyrische Tontafel Bruchstück Personenliste Rs. stark beschädigt Vs.? 13; Rd. 3; Rs.? 14 Zeilen Vs.? 11 ^{m}la-a-lib-bi DUMU-šu šá GAB 9,4 x 6,8 cm	dto. o. Nr. ev. zu T 232 XI		Freydank, MARV 4, 2001, S. 106 (Nr. 96)
18190 +VAT 19203		Mittelassyrische Tontafel Bruchstück Personenliste Vs. verkrustet Vs.? 7; Rs.? 9 Zeilen Rs. 2' 7 me 1 šu-š[i 4,9 x 6,4 cm	dto. o. Nr. ev. zu T 232 XI		Freydank, MARV 4, 2001, S. 87-89 (Nr. 65) + VAT 19203 Tafel fälschlicher Weise mit 18910 beschriftet!
18191		Mittelassyrische Tontafel Bruchstück Urkunde gesiegelt Vs.? 6; Rs.? 6 Zeilen Vs.? 3']x ^{m}ṣíl-lí-^{d}BÀ xxx 4,4 x 4,6 cm	dto. o. Nr. ev. zu T 232 XI		Freydank, MARV 4, 2001, S. 102 (Nr. 92)
18192		Mittelassyrische Tontafel Bruchstück Vs. 5; Rs. abgebr. Vs. 3']xx ša SA[G	dto o. Nr. ev. zu T. 232 XI		Freydank, MARV 4, 2001, S. 65 (Nr. 23)
18193		Mittelassyrische Tontafel Bruchstück 5 Zeilen; andere S. abgebr. Z. 2] [illegible] älterer Duktus 2,2 x 2,1 cm	dto. o. Nr. dto. (??)		Freydank-Salvini, Studi Micenei, XXIV, 1984, S. 39
18194		Mittelassyrische Tontafel Bruchstück Personenliste 2 hol.; lk. hol. 12; r. hol. 4 Zeilen lk. hol. 1' D]UMU ir-ḫu-x[5,0 x 8,0 cm	dto. o. Nr. dto.		Freydank, MARV 4, 2001, S. 108 (Nr. 99)

NR.	STAND-ORT	GEGENSTAND			ART DER ERWERBUNG	AKTENNUMMER	BEMERKUNGEN
18195		Mittelassyrische Tontafel	Bruchstück				Freydank, MARV 4, 2001, S. 108 (Nr. 100)
		Wirtschaftsurkunde (Getreide)			Ass.-Türkulti-Nimurta		
		Vs. 8, Rd. 2, Rs. 8 Zeilen			o.Nr.		
		Vs. 1 x ANŠE ŠE it-na GIŠ.BÁN		4,8 x 5,2 cm	ex. zu T. 232 XI		
18196		Mittelassyrische Tontafel	Bruchstück				Freydank, MARV 4, 2001, S. 136 (Nr. 147)
		Wirtschaftsurkunde (Getreide)			dto.		
		6 Zeilen			o.Nr.		
		4']x 57 ANŠE [		2,1 x 3,3 cm	dto.		
18197		Mittelassyrische Tontafel	Bruchstück				Freydank, MARV 4, 2001, S. 102 (Nr. 94)
					dto.		
		4 Zeilen			o.Nr.		
		3']x ša x [		2,3 x 2,9 cm	dto.		
18198		Mittelassyrische Tontafel	Bruchstück				Freydank, MARV 4, 2001, S. 134 (Nr. 141)
		Verwaltungsurkunde			dto.		
		Vs. 6 Zeilen; Rs. abgebr.			o.Nr.		
		Vs. 2']a-na xx-mi[		2,9 x 4,0 cm	dto.		
18199		Mittelassyrische Tontafel	Bruchstück				Freydank, MARV 4, 2001, S. 65 (Nr. 21)
					dto.		
		7 Zeilen			o.Nr.		
		f. 2]x-šú [		2,7 x 1,7 cm	dto.		
18200		Mittelassyrische Tontafel	Bruchstück				Freydank, MARV 4, 2001, S. 134 (Nr. 142)
		Wirtschaftsurkunde (Getreide)			dto.		
		3 Zeilen			o.Nr.		
		2']2 ANŠE x [		1,7 x 1,8 cm	dto.		
18201		Mittelassyrische Tontafel	Bruchstück				Freydank, MARV 4, 2001, S. 88 (Nr. 68)
					dto.		
		7 Zeilen			o.Nr.		
		3']x-[li-[ku]-ni ù x [		3,6 x 3,8 cm	dto.		

NR.	STAND=ORT	GEGENSTAND		ART DER ERWERBUNG	AKTENNUMMER	BEMERKUNGEN
18202		Neubabylonische Tontafel Wirtschaftsurkunde Vs. 7; Rs. 7; unl. Rd. 1 Zeile Vs. 2 ^{m}D NÁ.ŠÁ.DU.ŠEŠ LUGAL E.KI	vollständig 2,8 x 4 cm	Babylon 28168 Kasr, Südburg, S. 21		Bab. phil. ~~VAT~~ 539
18203		Neubabylonische Tontafel Wirtschaftsurkunde Vs. 5; Rs. 5; unl. Rd. 2, ob. Rd. 1 Zeile Vs. 1 ^{m}D ...	beschädigt und abgerieben nahezu unleserlich 2,9 x 4 cm	Babylon 41 983 Kalole, Kasr		Bab. phil. 2282/83
18204		Neubabylonische Tontafel Wirtschaftsurkunde Vs. 10; Rs. 9; unl. Rd. 1 (?) Zeile Vs. 2 UD.12.KAM MU.20.KAM ^{m}DNÁ.ŠÁ.DU.ŠEŠ x	beschädigt 3,5 x 6 cm	Babylon 28 119 Kasr, Südburg, S. 21		
18205		Neubabylonische Tontafel Wirtschaftsurkunde Vs. 4; unl. Rd. 1 Zeile; Rs. frei Vs. 3 šá INA ITU	vollständig 2,3 x 2,9 cm	Babylon 15 295 Adar-Tempel, im Schutt		
18206		Neubabylonische Tontafel Wirtschaftsurkunde Vs. 6; Rs. 3; unl. Rd. 1 Zeile Rs. 2f. MU.42.KAM ^{m}DNÁ.ŠÁ.DU.ŠEŠ LUGAL E.KI	beschädigt 2,7 x 3,5 cm	Babylon 217 gekauft		
18207		Neubabylonische Tontafel Wirtschaftsurkunde Vs. 3; Rs. 2; unl. Rd. 1 Zeile Vs. 1 šá-da-ri	vollständig 1,6 x 2,6 cm	Babylon 13 476 M 27 3/w		
18208		Neubabylonische Tontafel Vs. 5; Rs. –; unl. Rd. 2 Zeilen Vs. 1 ^{m}DNÁ-ri [–	Bruchstück 2,9 x 2,8 cm	Babylon 5403 Nimrud-Tempel		

NR.	STAND-ORT	GEGENSTAND	ART DER ERWERBUNG	AKTENNUMMER	BEMERKUNGEN
18209		Neubabylonische Tontafel vollständig Wirtschaftsurkunde Vs. 5; Rs. frei Vs. 4 III [illegible]. MEŠ 2,6 x 4 cm	Babylon 36669/16 Merkes n 25 I, + 2,00 – 2,30		
18210		Neubabylonische Tontafel stark beschädigt Wirtschaftsurkunde Vs. 8'; Rs. 2 Zeilen Rs. 2] UD. 6. KAM 4,7 x 5,7 cm	Babylon 44648 Merkes, 24 l; + 5,00		Bab. phot. 2955/56
18211		Neubabylonische Tontafel beschädigt Wirtschaftsurkunde Vs. 8; Rs. 7; ob. Rd. 2; unt. Rd. 1 Zeile ob. Rd. 1 f. MU. 4?. KAM ^{mD}NÁ. 1 LUGAL KUR. E. KI 4,2 x 5,4 cm	Babylon 44830 (wohl falsch!)		
18212		Neubabylonische Tontafel beschädigt Wirtschaftsurkunde Vs. 6; Rs. frei Vs. 4 ^{m}šá-^{mD}NÁ-šu-ú .... 3,9 x 5,5 cm	Babylon 21045 Kasr, S, 16-18		
18213		Neubabylonische Tontafel Bruchstück Wirtschaftsurkunde Vs. 9; Rs. 9; unt. Rd. 2 Zeilen Rs. 4 [illegible]^{ú}mu-kin-nu 3,5 x 6,2 cm	Babylon 13577 M 27 31		
18214		Neubabylonische Tontafel vollständig, beschädigt Wirtschaftsurkunde Rs. 9; Vs. 6; unt. Rd. 1; lk. Seitenrd. 3; R. Seitenrd. 2 Zeilen Rs. 2 ^{m}NUMUN. DU A+šá ^{m}NUMUN .... 3,7 x 5,4 cm	Babylon 13555 M 27 31		
18215		Neubabylonische Tontafel beschädigt Wirtschaftsurkunde Vs. 7; Rs. 7; ob. Rd. 2 Zeilen Vs. 1 ½ MA. NA KÙ. BABBAR šá qa- ... 3,6 x 5,2 cm	Babylon 44994 Merkes 23/24 l_2; + 6,50		Bab. phot. 2874/75

NR.	STAND-ORT	GEGENSTAND		ART DER ERWERBUNG	AKTENNUMMER	BEMERKUNGEN
18216		Neubabylonische Tontafel beschädigt Wirtschaftsurkunde Vs. 8; Rs. 2+x; unt. Rd. 2 Zeilen Vs. 1 ½ MA.NA 4 GÍN KÙ.BABBAR....	3,8 x 5,2 cm	Babylon 13553 M 27 31		
18217		Neubabylonische Tontafel beschädigt Wirtschaftsurkunde Vs. (6+x); Rs. 8; Rd. 2 Zeilen Rs. 1 [ú] šu-ku-su [m]KUR-su A-šú šá [md]EN-x	3,5 x 5,5 cm	Babylon 13193 gekauft		
18218		Neubabylonische Tontafel vollständig Wirtschaftsurkunde Vs. 5; Rs. 2; unt. Rd. 2 Zeilen Vs. 1 2(ú) LUM.MA 41 . . šu-bi šá MU.27.KAM	2,9 x 4,9 cm	Babylon 28167 Kasr, Südburg, S. 21		Bab. phot. 539
18219		Neubabylonische Tontafel beschädigt Wirtschaftsurkunde Vs. 7; Rs. 5; unt. Rd. 2 Zeilen Rs. 4f. ITU.ŠE UD.28.KAM [m]ar-tab-šat-su LUGAL[	3,3 x 3,8 cm	Babylon 45489 Merkes 23/24 l_1		Bab. phot. 2874/75
18220		Neubabylonische Tontafel Bruchstück Wirtschaftsurkunde Vs. x+6; Rs. 1; unt. Rd. 1 Zeile Rd. ina ŠÀ-bi 4 ME 46 a-gúr-ri	2,4 x 4,6 cm	Babylon 21717 Kasr ú, 16		
18221		Neubabylonische Tontafel beschädigt Wirtschaftsurkunde Vs. 10; Rs. 2; unt. Rd. 2 Zeilen Vs. 3 ... [m]ri-mut-[d]gú-la	3,8 x 5,6 cm	Babylon 28244 Kasr, Südburg S. 21		
18222		Neubabylonische Tontafel Bruchstück Wirtschaftsurkunde Vs. 6; Rs. frei Vs. 1 ... šá ŠE.BAR pi-i-šu	2,4 x 7,1 cm	Babylon 23369 östl. Turm des N.Th. im Schutt, ú 16; + 1,8 m		