1964 — 1983, Nov.

MDV

ALWE-Nummer
12.535
ALEXANDER WEBER
Buchdruckerei
Geschäftsbücher- und
Schreibwaren-Fabrik
Berlin SW 61, Neuenburger Str. 17
Fernruf: Sammel-Nr. ~~61 70 06~~
251609
ALWE
Bei Nachbestellung genügt
Angabe dieser Nummer
12.535

Museum für Dt. Volks-
kunde
(Dahlem)
Z

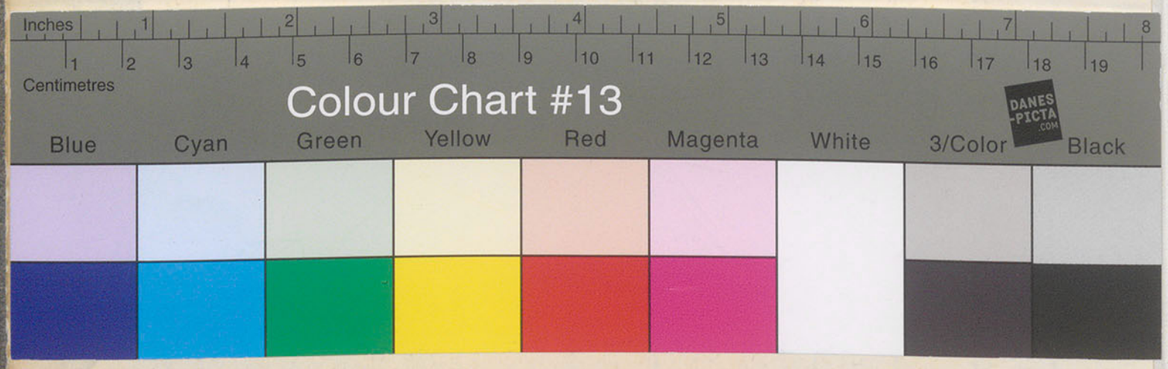

EB_MEK-B_BIB_LZ_1964-1983

1964/1 – 1983/774 (Jahrgang / Laufnummer)

Signatur Standort: [ohne Signatur]

ALWE 12 535

1964

Nummer	Verfasser und Titel	Lieferant	Bandzahl	Preis	Datum	Spendenwert
64/1	H. Krüger, Geschichte d. Manufakturen..., Berlin 1958	Antqu. Wegner Berlin	1	12,80	2.I.	
64/2	J. Bielz, Die sächs. Goldschmiedekunst..., Bukarest 1957	[redacted]/Bonn	1	7,-	2.I.	
64/3	K. Sluytermann, Huisraad..., 2. Aufl., S-Gravenhage 1925	Gysbers & v. Loon Arnhem	1	89,25	2.I.	75 fl.
64/4	Die Kunst u. d. schöne Heim, 62. Jg. 1963, Dez.	Wasmuth/Berlin	1	4,80	3.I.	
64/5	H. Wäscher, Das dtsch. ill. Flugblatt. (Dresden) 1955	[redacted]/Berlin	1	12,-	6.I.	
64/6	K. Meisen, Nikolauskult..., Düsseldorf (1931)	Antqu. Hessling	1	120,-	"	
64/7	Rhein. Bauernhaus u. -gehöft, Düsseldorf 1935	Berlin	1	16,-	"	
64/8	Ländl. Arbeitsbrauchtum..., " 1936	"	1	12,-	"	
64/9	Rheinlands Handwerk, " 1937	"	1	15,-	"	
64/10	Vom rhein. Bauerntum, " 1938	"	1	12,-	"	
64/11	P. Schoenen, Bürgerl. Wohnkultur..., Düsseldorf 1937	"	1	8,-	"	
64/12	W. Ewald, Die rhein. Schützengesellschaften, " 1933	"	1	18,-	"	
64/13a-f	Im Reiche der Kinder, Jg. 1900-1905	[redacted]/Berlin	6	-	8.I.	12,-
64/14	J. Hofmann, Die ländl. Bauweise..., Karlsbad 1928	[redacted]/Göttingen	1	30,-	6.I.	
64/15	J. Bechtold/G. Goossens, Tegelsche Volkskunst, Maastricht 1943	Gysbers & v. Loon Arnhem	1	7,22	9.I.	6,50 fl.
64/16	J. Bartelt, Anhänger u. Amulette, Salzburg 1960	[redacted]/Berlin	1	3,15	10.I.	
64/17	E. Lohse, Erlebte Volkskunst, Dresden (1963)	[redacted]/Berlin	1	4,50	22.I.	
64/18a-b	J. Schrijnen, Nederlandsche Volkskunde, Zutphen 1930-33	Gysbers & v. Loon Arnhem	2	72,22	20.I.	65,- fl.
64/19	„Kunst + Handwerk", 7. Jg. Nov. 6/63	[redacted]/Schule	1	4,-	20.I.	
64/20	Norwegische Bildteppiche u. Holzgegenstände, (Katalog 1963)	[redacted]	1	1,50	"	
64/21	E. Nienhold, Vostum Kunde, Braunschweig (1961)	Berlin	1	35,-	27.I.	
64/22	C.-W. Clasen, Stader Silber, Stade 1962	Antqu. Höfs	1	14,-	21.I.	
64/23	W. Danckert, Unehrliche Leute, Bern/München (1963)	Köln	1	17,-	"	
64/24	A. Arensmeier, Hüser on Hüsker, Wuppertal (1961)	"	1	12,-	"	
64/25	O. Abel, Die vorweltl. Tiere..., Karlsruhe 1925	Antqu. Jux	1	4,50	14.I.	
64/26	Th. Zöckler, Das Deutschtum in Galizien, Weimar (1915)	Berlin	1	5,90	"	
64/27	Denkmäler d. Krippenkunst, Augsburg o.J.	Gysbers & v. Loon	1	133,-	23.I.	100,- fl.
64/28	H. Wiegersma, Volkskunst i. d. Ndl., (Helmond 1941)	Arnhem	1	33,30	"	30,- fl.
64/29	H. v. d. Kloot Mejburg, Onze oude Boerenhuizen, 3. Aufl. Rotterdam 1920	"	1	19,90	"	18,- "

Nummer	Verfasser und Titel	Lieferant	Bandzahl	Preis	Datum	Spendenwert
64/30	P. Engelmann, Baumkunst i. Münsterland 1940 Münster	[redacted]	1	6,-	25.I.	
64/31	M. Kislinger, Abt. Bauernhofmuseum Linz 1957	Osnabrück	1	45,-	"	
64/32	A. Demmin, Encyclopädie ... Leipzig o.J.	"	1	80,-	"	
64/33a-b	B. Hedericus, Lexicon manuale lat.-germ., 2 Bde. Leipzig 1766	[redacted] Berlin	2	30,-	28.I.	
64/34	R. Köpsler (Hrsg.), Heimats-Grüsse. 3. Aufl. Berlin (1905)	"	1	-	"	3,-
64/35	H.C. Rhilo, Junge Welt, Berlin o.J.	"	1	-	"	3,-
64/36	H. Uhe/K. Uebel, Hess. Gebirgsheimatbuch. Jena 1927	Wettin	1	4,50	3.II.	Ist Dubl. ausgeschieden. 23.1.89 Kaiser
64/37	W. Klein, Geschichte d. Gmünder Goldschmiedegewerbes, Schwäbisch Gmünd 1920	[redacted]	1	25,-	"	
64/38	St. Akademie, Mitteilungen, 3. H. München o.J. 1938	"	1	3,50	"	
64/39	W. Alberd (Hrsg.) Gottgesegnetes Handwerk. München (1937)	"	1	5,-	"	
64/40	H.L. Mayer (Hrsg.) Das deutsche Handwerk.. Karlsruhe (1930)	"	1	6,50	"	
64/41	H. Schmitz, Das Möbelwerk, Berlin o.J.	[redacted] Göttingen	1	35,-	4.II.	
64/42	J. de Voragine (R. Benz), Die Legenda aurea, Heidelberg o.J.	Wasmuth	1	19,80	6.II.	
64/43	G. Schreiber, Die Wochentage... Köln (1959)	Berlin	1	23,-	"	
64/44	W. Brückner, Die Verehrung des Hlg. Blutes... Aschaffenburg 1958	"	1	22,-	"	
64/45	J. Dünninger, Die Marien-Wallfahrten... Würzburg 1960	"	1	9,50	"	
64/46	H. Aurenhammer, Die Kartengnadenbilder..., Wien 1956	"	1	12,-	"	
64/47	T. Hümpfner, Ikonographie d. Hlg. Barbara..., Augsburg 1927	"	1	2,40	"	
64/48	L. Huyghebaert, Sint Hubertus..., Antwerpen 1949	"	1	16,-	"	
64/49	B. Kleinschmidt, Antonius v. Padua, Düsseldorf 1931	"	1	20,-	"	
64/50	W.v. Praundler, Sankt Romedius, Wien (1961)	"	1	27,80	"	
64/51	H-F. Rosenfeld, Der Hl. Christophorus, Åbo 1937	"	1	36,-	"	
64/52	H. Rothemund, Kl. Andachtsbildchen (München (1937)	"	1	4,80	"	
64/53	G. Schnürer/J. N. Rick, S. Kümmernis u. Volto Santo, Düsseldorf 1931	"	1	120,-	"	
64/54	G. Schreiber, Die 14 Nothelfer..., Innsbruck 1959	"	1	24,-	"	
64/55	V. Mantl, Die alte Oberinntaler Weihnachtskrippe, " 1962	"	1	22,50	"	
64/56	A. Walzer, Schwäb. Weihnachtskrippen... Konstanz 1960	"	1	29,50	"	
64/57	J. Weingartner, Tiroler Bildstöcke, Wien 1948	"	1	10,20	"	
64/58	Schön Geschirr a. 3 Jhd., Frankfurt 1963	[redacted] Frankfurt	1	2,-	7.II.	

Nummer	Verfasser und Titel	Lieferant	Bandzahl	Preis	Datum	Spendenwert
64/59	F. Jostes, Westfälisches Trachtenbuch, 2. Aufl., Münster 1961	Wasmuth/Berlin	1	87,40	11.II.	Doubl.-Tausch 64/24
64/60	Dresdner Bilderchronik I., Dresden o.J. 1892	[redacted] Schüler	1	30,-	11.II.	
64/61	Dresdner Chronik aus d. Jahre 1678. Dresden	Berlin	1	30,-	"	
64/62	Borsig A.v., Rokiv d. d. Notgeldsalbum, Berlin 1923	[redacted]	1	9,-	13.II.	
64/63	Nordmark, H.v.d., Auf d. d. Scholle, Kiel 1935	Berlin	1	3,-	"	
64/64	J. Hess, Altluxemb. Denkwürdigkeiten, Luxemburg 1960	Gysbusbr. Coen	1	24,80	11.II.	22,50
64/65a-b	K.F. Flögel, Gesch. d. Groteск-Komödien, München 1914	Arnheim	2	83,25	"	75,-
64/66	F. Hottenroth, Altfrankfurter Trachten, Frankfurt 1912	"	1	83,25	"	75,-
64/67a-e	J. Scheible, Das Schaltjahr 1-5, Stuttgart 1846-47	"	5	155,-	"	140,-
64/68	A. Walzer, Liebes Katzle, Reitermann... Konstanz 1963	"	1	32,-	"	29,25
64/69	E. Wirth, Grabstock, Hacke u. Pflug, Ludwigsburg 1954	"	1	29,-	"	27,-
64/70	W. Bernt, Sprüche auf alten Gläsern, Freiburg (1928	Jux	1	8,50	12.II.	
64/71	T. Preuss, Starker schwacher Geschlecht, (Hamm 1956)	Berlin	1	9,90	"	
64/72	K. Kratochwil/A. Meerwald, Heimatbuch..., Böhm. Budweis 1959	„Büchergarten"	1	20,-	15.II.	
64/73	A. Pfaff, Aus alten Kalendern, Augsburg o.J.	Berlin	1	12,50	"	
64/74a-f	Dtsch. Jahrbuch f. Volkskunde 1955-1960, Bd. 1-6.	Museum f. Völkerkunde Berlin	6	-	"	Doubl. Tausch 64/54, 80-83, 142,50
64/75	Berliner Museen. N.F. XIII. Jg. 1963	Kupferstich Kabinett Berlin	1	-	"	3,-
64/76	L. Meyer-Hall, Das Weihnachtsstock... SAVK 1957	Antiqu. Horst	1	2,50	26.II.	
64/77	W.H. Riehl, Land und Leute, Stuttgart u. Augsburg 1855	Göttingen	1	14,-	"	
64/78	D. Schönherr, Ein Schützenfest... Innsbruck 1853	"	1	3,-	"	
64/79	W. Müller-Wulkow, Landesmuseum in Oldenburg 1922	"	1	0,50	"	
64/80	G. Wickert, Das Altonaer Museum i. Hamburg, 1963	Wasmuth	1	12,10	2.III.	Doubl. Tausch 64/24
64/81	A. Hoffmann, Die Volkstrachten in Dithmarschen, Heide (1962)	Berlin	1	22,80	"	"
64/82	P. Heuler, Die Leinl. Bauernkirche... Siegburg 1961	"	2	10,-	"	"
64/83	H. Hartmann, Bilder aus Westfalen, Osnabrück (1871	[redacted]	1	15,-	6.III.	
64/84	H. Richinger - J.H. Fölkers, Stammeskunde, Potsdam o.J.	Berlin	1	18,-	"	
64/85	G. Schmoller, Die Straßburger Zeichen- u. Mahlerzunft, Straßburg 1879	"	1	12,-	"	
64/86	F. Rademacher, Deutsche Gläser des MA., Berlin 1963	"	1	49,-	"	
64/87	L. Schmidt, Die Volkserzählung, (Berlin (1963)	Wasmuth/Bln.	1	53,20	13.III.	Doubl. Tausch 64/24
64/88	R. Schilling, Das... Schwarzwald-Haus, Freiburg 1965	[redacted] / Bln.	1	15,-	27.II.	

Nummer	Verfasser und Titel	Lieferant	Band-zahl	Preis	Datum	Spenden-wert
64/89	G. Fischer Fränk. Handwerk, Kulmbach 1958	[redacted]	1	9,-	27.II.	
64/90	Das alte Bremen, Leipzig 1922	Berlin	1	30,-	"	
64/91	Ch. Suhr Der Ausruf in Hamburg, Leipzig 1938	"	1	10,-	"	
64/92	H. Thamsen, Der volkstüml. Wohnbau... Leipzig 1937	"	1	12,-	"	
64/93	A. Haas, Fr. Worm, Die Halbinsel Mönchgut... Stettin 1907	"	1	6,-	"	
64/94	G. Berg, Beiträge zur Geschichte... Prerow 1934	"	1	4,-	"	
64/95	A. Wirth, Anhalt. Volkskunde, Dessau 1932	"	1	22,-	"	
64/96	Friesen Museum, Föhr 1919	"	1	8,50	"	
64/97	A.F. Ollert, Eine Altenburger Bauernhochzeit, Altenburg 1933	"	1	5,50	"	
64/98	F. Wolle, 700 Jahre Böttcherhandwerk in Erfurt 1928	"	1	5,-	"	
64/99	A. Feuller, R. Wiehold, Das schöne Fachwerkhaus... Leipzig 1956 o.J.	"	1	2,50	"	
64/100	M. Claes, Das zünftige Gerberhandwerk. Mölln/Lauenburg	"	1	5,-	"	
64/101	Ofl. Fayencen in Hoejens-Naarden. Düsseldorf 1962	Antiqu. Wasmuth	1	14,-	14.III.	
64/102	G.E. Pazaurek, Württemb. Hafnerkeramik, Berlin 1929	Berlin	1	9,-	"	
64/103a-c	K. Hüseler, Dt. Fayencen, 3 Bde., Stuttgart 1956-58	"	3	115,-	"	
64/104	F. Jaennicke, Handbuch d. Porzellan-... Malerei, Stuttgart 1898	"	1	7,80	"	
64/105a-b	J. Helbig, Faiences Hollandaises I-II, Bruxelles o.J.	"	2	19,80	"	
64/106	F. Hudig, Delfts Fayence, Berlin 1929	"	1	42,-	"	
64/107	H. Köllhausen u.a., Alte Apothekengefäße, Bibrach (1960)	"	1	8,-	"	
64/108	E. Stenger, Die Steingutfabrik Damm... Aschaffenburg 1949	"	1	20,-	"	
64/109	W.B. Honey, European Ceramic Art, London o.J.	"	1	85,-	"	
64/110	H. Wirth, Das Bauernhaus..., Lauterbach 1959	Hohkeus-museum	1	-	6.III.	5,-
64/111	Bauern-Brotbacken i. Kr. Lauterbach, Lauterbach 1959	Lauterbach	1	-	"	5,-
64/112	C. Runge, Die Kuchenmodel... Lauterbach 1962	"	1	-	"	5,-
64/113	W. Schünemann, Kuverts Frankfurter Kochbuch, Fft. 1949	[redacted] Bln. 19	1	-	18.III.	20,-
64/114	Sapp' Gemüs' und Fleisch. Ein Kochbuch, Darmstadt 1845	Hessenmuseum 12	1	-	"	20,-
64/115	W. Dexel, Keramik, Braunschweig (1958)	Gysbers & v. Loon	1	22,-	9.III.	1980 ff
64/116	H.J. Nannings, Brood- en Gebakvormen... Scheveningen (1972)	[redacted]	1	33 30	"	30,- "
64/117	R. Jacques, Dtsch. Textilkunst, Krefeld o.J.	"	1	50,-	"	45,- "

Nummer	Verfasser und Titel	Lieferant	Band-zahl	Preis	Datum	Spenden-wert
64/118	Der Oberschlesier, 9. Jg. Dez. 1927	H.-L. Kaempfe Bensheim	1	-	10.III.	2,-
64/119	Das Wiener Putzmacher- u. Nähterinnenhandwerk, Wien 1798	[redacted] /Bln.	1	15,-	"	
64/120	F. Sieber, Volk u. volkstüml. Kultur, K..., Berlin 1960	Kunstbibl. d. Volkskunde Berlin	1	~~4,40~~	"	Tausch 64/82 2,20
64/121a-c	Dt. Jahrbuch f. Volksk., 7.-9. Jg. 1961-1963	"	3	-	"	" 36,50
64/122	K. Adrian, Die Salzburger Orgel, Salzburg 1927	Antiqu.-Boyer	1	10,-	19.III.	
64/123	W. Frescher / O. Koro, Kleinkirchheim... Klagenfurt 1936	Wien	1	2,50	"	
64/124	G. Hampl-Kallbrunner, Beiträge... Wien 1962	"	1	8,80		
64/125	L.v. Hörmann, Tiroler Volkstypen. Wien 1877	"	1	14,-	"	
64/126	A. Klaar, Die Siedlungsformen v. Salzburg, Leipzig 1939	"	1	8,50	"	
64/127	A. Ressel, Archiv d. Südlagunenstadt Nin (1913)	"	1	~~4,-~~	"	Tausch 32,-
64/128	W. Rittmeister, Nochmals Kölnische Engel. Hamburg (1958)	Jäger am Dom	1	8,80	24.III.	
64/129	H. Oelhammer, Von Stapeln u. Wagen, München 1957	Köln	1	3,95	"	
64/130	O. Stieber / P. Hanika, Hier waren wir einst zu Haus, 1952 (Wiesbaden-Wien)	"	1	4,80	"	
64/131	Naive Malerei, Oldenburg (1964)	Kunstverein Oldenburg	1	-	1.IV.	1,-
64/132	Bauernkultur in Mecklenburg, Schwerin o.J.	[redacted] Rostock	1	-	30.III.	3,-
64/133	Altonaer Museum in Hamburg, Jahrbuch 1963	Altonaer Museum Hamburg	1	-	6.IV.	10,-
64/134	G. Ortutay, Kleine ungar. Volkskunde, Budapest 1963	[redacted] Wuppertal-Barmen	1	15,20	4.IV.	
64/135	H. Rickelmann, Die Tüötten... (Kettingen (1960)	[redacted] Osnabrück	1	28,-	28.III.	
64/136	E. Roloff, Museen..., (Gütersloh 1964)	[redacted] Berlin	1	5,80	3.IV.	
64/137	G. Graber, Volksleben in Kärnten, Graz 1941	[redacted] Wien	1	30,-	3.IV.	
64/138	A. Lotz, Bibliographie d. Modelbücher, Stuttgart 1963	Wasmuth	1	20,-	7.IV.	
64/139	E.E. Ploss, Ein Buch von alten Farben, Heidelberg 1962	Berlin	1	58,-	"	
64/140	A. Klossar, Kultur- u. Sittenbilder..., Graz 1885	[redacted] /Wien	1	8,-	4.IV.	
64/141	N. Ottema, Geschiedenis v.d. Nijverheidskunst, Assen 1948	Gysbers & v. Loon	1	22,20	6.IV.	
64/142	D.Th. Enklaar, Varen de Luyden, Assen 1956	Arnhem	1	11,10	"	
64/143	R. Wiss, Hüsern u. Landschaften..., Erlenbach (1959)	Wasmuth	1	18,50	8.IV.	Jahrbl. Tausch
64/144	J. Arends, Volkstümliche Namen..., Berlin 1961	Berlin	1	18,60	"	
64/145	J. Jantzen, Dtsch. Glas aus 5 Jhd., (Düsseldorf) (1960)	[redacted] /Köln	1	14,50	7.IV.	
64/146	Österr. Zs. f. Vkde, Wien 1964 (Bd. XVIII, N.S.)	[redacted] f. Vkde Wien	2	85 100,-	16.3.	

Nummer	Verfasser und Titel	Lieferant	Band-zahl	Preis	Datum	Spenden-wert
64/147	G. Wiegand, Das Altonaer Museum, Hamburg (1963)	Wasmuth	1	17,10	14.IV.	
64/148	E. Schlee, Das Schlesw.-Holst. Landesmuseum, (1863)	Berlin	1	17,10	"	
64/149	F. Martini, Das Bauernhaus.. Halle 1944	[redacted] Arnhem Wasmuth/Berlin	1	30,80	13.IV.	1/28
64/150	Hess. Blätter f. Vkde, IV, 1-2, 1903	Antiqu. Albert	1	20,-	9.IV.	
64/151	C. Gruber, Die Landschaft..., Frankfurt 1902	Freiburg i. Br.	1	12,-	"	
64/152	M.S. Kübler, Das Hauswesen..., Stuttgart 1894	"	1	6,50	"	an Samml. MDV 62/4576 Febr. 1931
64/153	C. Lausberg, Beiträge zur Geschichte..., Freiburg 1928	"	1	8,-	"	
64/154	W.H. Riehl, Die ält. dt. Arbeit, Stuttgart 1861 (1957)	"	1	12,50	"	
64/155	W. Hermann/D.A. Schmid, Trachtenfibel.., München	"	1	3,-	"	
64/156	P. Voit/B. Holl, Alte ungar. Ofenkacheln, Budapest 1963	Antiqu. Wasmuth	1	6,80	13.IV.	
64/157	D. Haupen, Die Frauentracht..., Marburg 1963	Berlin	1	17,10	"	
64/158a-c	B. Köhler, Allg. Trachtenkunde, Leipzig o.J.	"	3	18,50	"	
64/159	G. Wittkop-Ménardeau, Von Puppen... Zürich 1962	"	1	18,52	"	
64/160	A. Bergmann, Die Kunde der Ureinw..., Tübingen 1926	"	1	4,80	"	Als Dubl. aus Geschenk v. 11.11. Ostern
64/161	M. Schnette/S. Müller-Christensen, Das Stickereiwerk.	"	1	81,70	"	
64/162	M. Baur-Heinhold, Bemaltes Eisen, Königstein o.J.	"	1	6,27	"	
64/163	M. Boyken, Fliesen u. gekachelte Räume, Darmstadt o.J.	"	1	5,51	"	
64/164	H. Nagel, Kachelöfen..., Darmstadt o.J.	"	1	5,51	"	
64/165	G.E. Pazaurek, Steingut, Stuttgart o.J.	"	1	54,-	"	
64/166	Keramik-Museum Hessen, Düsseldorf 1952	"	1	1,50	"	
64/167	A. Klein, Rhein. Steinzeug..., Darmstadt o.J.	"	1	5,51	"	
64/168	H. Haug, Straßburger Fayence, Darmstadt 1957	"	1	5,51	"	
64/169	Der Museumsfreund, H.3, Stuttgart 1963 (1964)	[redacted] Stuttgart	1	-	15.IV.	2,80
64/170	F. Zoppi, Kärnten Bibliographie 1960/61, Klagenfurt	Landesmuseum Kärnten	1	20,65	13.IV.	
64/171	Schriften des Hist. Museums Frankf. a. M. X, 1962	Hist. Museum Frankfurt a.M.	1	-	15.IV.	10,-
64/172	H.v. Barsa, Miniaturen u. Silhouetten, München (1919)	[redacted] Böttingen	1	15,-	14.IV.	
64/173	F. Peters, Freimarkt in Bremen, Bremen (1962)	[redacted]	1	17,30	12.IV.	
64/174	B.E. Sicks, Porträt-Grabstein,..., Braunschweig 1962	Osnabrück	1	6,-	"	
64/175	Duden, 15. Aufl., Mannheim 1961	Warnatz, Berlin	1	14,80	12.IV.	

Nummer	Verfasser und Titel	Lieferant	Band-zahl	Preis	Datum	Spenden-wert
64/176	G.v.d. Groft, Palmpaasch, Dordrecht 1910	Gyrbus Gran Loun	1	7,10	16.IV.	
64/177	s.J.v.d. Molen, Leven d. volkslevens, Assen 1861 (1963)	Arnhem	1	20,-	"	
64/178	G. Baumeister, Das Baumleben d. Waldes..., München 1909	"	1	38,50	"	
64/179	E. Hahn, Die Entstehung des Pflugs, Heidelberg	"	1	7,10	"	
64/180	R. Howald, Das Gürbetal..., Bern o.J.	"	1	5,50	"	
64/181	S.J.v.d. Molen, Het friesche Boerenhuis, Assen 1942	"	1	16,50	"	
64/182	W. Rubi, Berner Bauernmalerei, 2. Aufl., Bern 1948	"	1	8,25	"	
64/183	Hrg. - Volkskunde. Europ. Länder, München (1963)	Wasmuth/Berlin	1	68,-	20.IV.	
64/184	W. Hirsch, Handbuch der Rosenkreuzer, Wien 1950	Hax/Berlin	1	4,95	16.IV.	
64/185a-b	O.v. Hovorka, A. Kronfeld, Vergleichende Volksmedizin, Stuttgart 1909/9	[redacted] Braunschweig	2	95,-	17.IV.	
64/186	W. Foerster, Kinderzeichnung Heft, Hamburg (1947)	[redacted] /Berlin	1	3,-	22.IV.	
64/187	Westf. Forschungen I, 1, Münster 1938	[redacted] Arnhem	1	9,44	23.IV.	
64/188	H. Krauß, Das bayer. Hochland, Bielefeld u. Leipzig o.J.	[redacted] Berlin	1	9,-	30.IV.	
64/189	L. Kunz, Die ethnograph. Museen..., Brno 1958	[redacted] /Berlin	1	15,-	30.IV.	
64/190a-b	F. Noack, Das Fest Kalenden..., Stuttgart u. Leipzig 1947	[redacted]	2	49,10	29.IV.	
64/191	L. Bouma, De Vording in Vedeland..., Assen 1953	Arnhem	1	13,75	"	
64/192	R.A. Steinmetz, Herzeleid auf Leinwand, München 1962	[redacted] /Berlin	1	9,50	5.V.	
64/193	Hess. Bl. f. Vkde, Bd. LV, 1904	[redacted] /Bonn	1	25,-	4.V.	
64/194	Schweiz. Archiv f. Vkde, 59. Jg. 1963	[redacted] /Basel	1	12 Fr.	27.IV.	
64/195	J. Braun, Stadt u. Attribute d. Hlg., Stuttgart 1943	Wasmuth/Berlin	1	29,10	6.V.	
64/196	A. Bertarelli, L'Imagerie populaire Italienne, Paris (1929)	[redacted]	1	60,-	5.V.	
64/197	Duchartre/Saulnier, L'Imagerie populaire, Paris (1925)	Berlin	1	180,-	"	
64/198	Negri/Norcelloni/Santoro, I Giochi..., Milano 1958	"	1	55,-	"	
64/199	zur Westen, Reklame Kunst..., Berlin 1925	"	1	65,-	"	
64/200	A.J.v. Laren, Genees Kruiden..., Amsterdam 1919	Gysbus Br. Coon Arnhem	1	13,30	12.V.	
64/201	Wildhaber/Schüle, Die „Descente", Basel 1963	Wasmuth	1	5,89	11.V.	
64/202	P. Weiner, Geschichte Gebäudeformen..., Budapest 1961	Berlin	1	6,80	"	
64/203	Knittermeyer/Stuiber, Bremen, Bremen 1961	[redacted]	1	24,-	9.V.	
64/204	K. Kaiser, Atlas d. Pommerschen Volkskunde, Greifswald 1936	Berlin	1	22,-	"	

Nummer	Verfasser und Titel	Lieferant	Bandzahl	Preis	Datum	Spendenwert
64/205	R. Helm, Dtsch. Bruchbrücke, Leipzig 1937	[redacted]	1	3,-	9.V.	
64/206	H. Strohschein, Pomm. Fischerkgreifen, Ostenwieck 1939	Berlin	1	5,50	"	
64/207	F. Döpke, Dtsch. Bauernmöbel, Leipzig 1955	"	1	2,-	"	
64/208	F. Heunicke, Das Reichs-Postmuseum, Braunschweig 1881	"	1	3,-	"	
64/209	G.F. Hartlaub, Der Garten zweig..., Heidelberg 1962	[redacted], Obb.	1	9,50	13.V.	
64/210a-b	J. E. Fürst's Lehr- u. Exempelbuch, 3. Aufl. Passau 1696	[redacted]	2	18,-	11-15.5.	
64/211	Balth. Schnurrn Kunst-, Haus- u. Wunderbuch, Frankfurt	Berlin	1	130,-	"	
64/212	K. Hobrecker, Alte vergessene Kinderbücher, Berlin 1924	"	1	85,-	"	
64/213	Greifswald-Stralsunder Jahrbuch I, 1961	[redacted] Stralsund	1	-	18.5.62	18,-
64/214a-b	Z.f. Volksk., 52.-53. Jg. 1955-57	[redacted] Stuttgart	2	36,-	15.V.	Doubl. Tausch 64/213
64/215	Geschichte aller Heiligen d. Kath. Kirche, Leipzig o.J.	[redacted]	1	16,-	15.V.	
64/216	J.G. Schmid, Geschichte der ... Wallfahrt ... Altötting 1853	Osnabrück	1	6,50	"	
64/217a-b	F. Berlage, Die Ablässe, 15. Aufl. Paderborn 1921/22	"	2	20,-	"	
64/218	B. Schäfer, Maria Kevelaer, Kevelaer 1924	"	1	6,50	"	
64/219	Vollständiger Bericht ... Maria-Hilf, Wien 1870	"	1	6,-	"	
64/220	Beschreibung der Zahl-Andachten ... Martin zum Tössel. Passau 1761	"	1	18,-	"	
64/221	Sanctum saeculare Marianum ... Olmütz 1731	"	1	40,-	"	
64/222	Pillarein, Die Festtage der Gottes-Mutter Maria, Salzburg 1820	"	1	8,-	"	
64/223	S. Buchfelner, Göttliche Offenbarung, Regensburg 1845	"	1	5,-	"	
64/224	Th. Brabant, Schwäb. Eisenkunstguß, Marburg 1958	[redacted]	1	24,-	"	
64/225	A. Kippenberger, Künstl. Eisenguß, Marburg 1952	Frankfurt	1	6,50	"	
64/226	E. Johns, Volkstracht d. Baar, Hüfingen 1926	"	1	9,-	"	
64/227	Allerlei overbedden en overslagen, Basel o.J.	Gysbers, Arnhem	1	2,15	14.V.	
64/228	A. Siegel, Lieder am Lebensweg, Karlsruhe 1953	Jux/Berlin	1	1,95	12.V.	
64/229	H. Haase, Tracht, Haus u. Hof ..., Hamburg 1910	Kunstkammer Berlin	1	8,-	25.V.	
64/230	Zeitschrift f. Volkskunde 60. Jg. 1964	Dt. Gesellsch. f. Volksk., Marburg	1	18,-	23.V.	
64/231	Salzburger Volkskultur, Salzburg 1963	Volkskundemuseum Salzburg	1	-	25.V.	2,-
64/232	Klippe und Höfen, Hamburg 1964	Altonaer Museum Hamburg	1	-	"	2,-
64/233	Religion e Volkskunst, Basel 1964	Museum f. Volkskunde, Basel	1	-	3.VI.	2,-

Nummer	Verfasser und Titel	Lieferant	Bandzahl	Preis	Datum	Spendenwert
64/234	C. Intorp, Westfälische Barockpredigten, München 1962	[redacted] Berlin	1	15,-	3.VI.	
64/235	G.T.v. Ysselsteyn, Van Linnen..., Amsterdam 1946	Gysbers Brasem Arnhem	1	7,10	27.V.	
64/236	Agrarethnographie, Berlin 1957	Museum f. Volkskunde	1	-	2.VI.	24,- Doubl. Tausch
64/237	W. Jacobeit, Charfreitag u. Ostern, Berlin 1961	Berlin	1	-	"	42,75
64/238	M. Eichenauer, Das Kinderdrama, Essligen o.J.	[redacted]	1	-	3.VI.	5,-
64/239a-b	F. Pocci, Lustige Komödien-Büchlein, Leipzig 1907	Charlottenburg	2	-	"	10,-
64/240a-b	Kinder- u. Puppen-Theater, Leipzig o.J.	"	2	-	"	10,-
64/241a-b	G.R. Kruse, Kinder-Theater, Leipzig o.J.	"	2	-	"	2,-
64/242	Zinn u. Bronze, Flensburg 1963	[redacted] Kiel	1	-	"	5,-
64/243	H. Oommen/C. Schnebel, Zeltkunst und -arbeiten, Obn. 1913	[redacted] Berlin	1	8,-	5.VI.	
64/244	J. Weyns, Bokrijk, Hasselt 1961	[redacted]	1	2,40	2.VI.	
64/245	K.C. Peeters, Het vlaamse volkskruis, Hasselt 1963	[redacted]	1	"	"	
64/246	J. Charlotteaux/L. Diercks, Pendel... Hasselt 1963	"	1	"	"	
64/247	E. Kaps, Gründungen Bäckerzunft Gifhorn 1923	[redacted]/Burg	1	6,-	8.VI.	
64/248	v.d. Berg, Het Karakter..., Assen 1949	[redacted]/Arnhem	1	5,40	"	
64/249	D. Keller, Hinterglasbilder, Cornb 1948	[redacted]/Berlin	1	3,-	10.VI.	
64/250	G. Böse, Im Raum Ernst, Stuttgart 1957	[redacted]	1	12,-	6.VI.	
64/251	E.S. Turner, Liebeswerben..., Hamburg 1955	Hannover	1	6,-	"	
64/252	Die Slg. Albert Figdor, Wien I, 5, Berlin 1930	[redacted]/Berlin	1	20,-	4.VI.	
64/253	H. Stadlinger, Nürnberger Gebäckmodel, Nürnberg o.J.	Wasmuth/Berlin	1	3,70	10.VI.	
64/254	H. Piancola, Bauern und Künstler Berlin 1961	Frölich und Kaufmann Berlin	1	18,50	10.VI.	
64/255	W. Wickenden, Das Feld u. seine Bestellung... Hamburg 1935	Gysbers/Arnhem	1	64,30	11.VI.	
64/256a-b	Deutsches Heimatbuch, Jahrbuch 1960/61, 1962/63	Deutscher Heimatbund, Neuß	2	-	9.VI.	10,-
64/257	Celler Zinn, Celle 1964	Bremann-Nauen Celle	1	-	15.VI.	7,-
64/258	G. Gugitz, Kärntens Gnadenstätten..., Klagenfurt 1963	Wasmuth/Berlin	1	16,50	18.VI.	
64/259	H. Dunker, Werbungs...bräude..., Kiel 1930	[redacted] Düsseldorf	1	10,-	19.VI.	
64/260	Handwörterbuch d. dtsch. Aberglaubens VIII, Bd. 1936/37 Lpzg. 1897-1962	[redacted] Osnabrück	1	84,-	16.VI.	
64/261	Schweiz. Archiv f. Volkskunde Jg. 1-62, Zürich/Basel	[redacted]/Basel		500 Fr.	4.VI.	vgl. Akten
64/262	E. Utett, Konstruktion alter Möbel, Stuttgart 1961	[redacted]/Berlin	1	45,60	23.6.	

Nummer	Verfasser und Titel	Lieferant	Bandzahl	Preis	Datum	Spendenwert
64/263a-b	E. Vitter, Heimatbuch Bd. 1-2, Grafschaften 1937/8	[redacted] /Berlin	2	15,-	23.6.	
64/264	Friedrike Voigt (Katalog), Kassel 1964	[redacted] Kassel	1	-	29.6.	1,-
64/265	Archiv für Nordländische Hausbodenforschung, 1957-60	vom 13. EK	1	-	"	5,-
64/266	Neue Sonnenberger Spielzeugideen, Magdeburg 1936	[redacted]	1	2,50	26.6.	
64/267	R. Helm, Köpfe u. Trachten, Kassel o.J.	Berlin	1	3,-	"	
64/268	H. Moerlamder, Klompen, Arnhem 1962	[redacted] /Arnhem	1	5,40	25.6.	
64/269	H.O. Schwarze, Tue) M. Schen & Horse Brooklyn 1967	Brooklyn Museum New York	1	-	1.7.	2,-
64/270	F. Huijsser, Oudshuizen..., SA. HON 1962	Typken Sv. Coon	1	3,60	1.7.	
64/271	B. Kirch, Gewichts- u. Waagemachen, Köln 1960	Arnhem	1	18,20	"	
64/272	E. Wohlhampken, Die Rockelfibel, Bamberg 1956	Siegen am Rein	1	2,50	4.7.	
64/273	Retzlaff/Baur-Heinhold, Deutsche Trachten, Königstein 1959	Köln	1	4,-	"	
64/274	H.-F. Geist, Car Christian Ruegen..., Flensburg 1955	Schleswig-Holstein	1	-	6.7.	1,-
64/275	A. Hamphausen, Museum...Schleswig-Holstein, 1955	Landesmuseum	1	-	"	1,-
64/276	W. Mengeberg, ...St. Annen-Museum, Lübeck 1958	Schleswig	1	-	"	1,-
64/277	Jagd in Schleswig-Holstein, Schleswig 1964	"	1	-	"	1,-
64/278	Schlesw.-Holst. Bilderchronik 1864-1914, Kiel 1964	"	1	-	"	1,-
64/279	A. Zippelius, Führer 1964, Düsseldorf 1964	Rhein. Städtisches Museum Oberhausen	1	-	"	2,-
64/280	Ex voto, Kunsthalle Bern 1964	Kunsthalle/ Bern	1	-	"	5,-
64/281	H. Heinz, Bücherkunde..., München 1960	[redacted]	1	32,-	9.7.	
64/282	M. Buchner, Spitzenbilder..., Dachau (1920)	Berlin	1	30,-	"	
64/283	H.A. Pohmann/G.R. Mueltz, Bibliography... Madison 1959	"	1	28,-	"	
64/284	Laien Kunst im Ruhrgebiet, Recklinghausen 1963	Städt. Kunsthalle	1	-	13.7.	3,-
64/285	Laienkunst in Österreich, " 1964	Recklinghausen	1	-	"	3,-
64/286	Naivekunst, Darmstadt 1964	"	1	-	"	5,-
64/287	L. Schmidt Volkskunst..., Wien 1952	Österr. Museum f. Vkde.	1	6,95	9.7.	Doublette, auch Bibliothek 22.3. Ostdorf
64/288	L. Schmidt Österr. Museum f. Vkde. Wien (1968)	Wien	1	3,71	"	
64/289	H. Goja, Die österr. Schützengilden..., Wien 1963	Notring	1	11,83	13.7.	
64/290	K. Baetl, Die Ungarnpferde, Wien 1961	Wien	1	16,-	"	
64/291	H.J. Küffer, Sankt Jago, München (1957)	Wasmuth/Blu.	1	5,40	14.7.	

Nummer	Verfasser und Titel	Lieferant	Bandzahl	Preis	Datum	Spendenwert
64/292	R.A. Stemmle, Ja, ja, ja, ach ja... Berlin o.J.	Wasmuth	1	5,80	14.7.	
64/293	F. Lerner, Aber die Biene... Düsseldorf (1968)	Berlin	1	14,80	"	
64/294	H. Wibert-Pollmann, Glasmalerhandwerk, Münster 1963	"	1	19,50	"	
64/295	L. Kiss-Rathenbach, Bilder u. Zeichen, München	"	1	24,-	"	
64/296	Wiener Zs. f. Vkde. Jg. 32, 35, 38-43, 49	Antiqu. Graf	9	72,-	15.7.	
64/297	H. Haberlandt, Österreich, Wien u. Weimar 1927	Niederwasser	1	28,-	"	
64/298	O. Saalfeld, Bauernwirtschaft... Stuttgart 1960	"	1	28,-	"	
64/299	D. Kerspen, Frauentracht... Marburg 1963	Wasmuth/Blu.	1	17,10	21.7.	Doubl. Bank 64/236
64/300	A. Kuyle, St. Eloy, o.O.o.J.	[redacted] /Arnhem	1	4,89	25.7.	
64/301	H. Lorenz, Alt-Quedlinburg, Halle 1900	Provinzialmuseum Düsseldorf	1	6,-	18.7.	
64/302a-d	J. Colerus, Oeconomia ruralis,... Frankfurt 1672	[redacted]	4	250,-	14.7.	
64/303	A. Birkenmaier, Die freudenbringenden..., Freiburg 1913	Berg	1	12,-	"	
64/304	Heimatblätter d. Roten Erde, Münster 1920-26	[redacted]	5	70,50	18.7.	
64/305a-b	J. Hösen, Osnabrücker Geschichte, Berlin 1380	Baum	2	160,-	"	
64/306	O. Lauffer, Führer... Rheydt, Rheydt 1923	"	1	5,-	"	
64/307	E. Kimpen, Eifel-Heimatbuch, (Bonn) 1950	Dr. Jux	1	4,-	16.7.	
64/308	Ch. Bohnen, Der ehrbare Kaufmann, Hamburg 1867	Berlin	1	8,-	"	
64/309	H.Th. Bossert, Ornamente d. Volkskunst, Tübingen 1862	Gysbers	1	20,80	24.7.	
64/310	H.Th. Bossert, " " " N.F. " 1862	Arnhem	1	31,08	"	
64/311	J.U. Folkers, Mecklenburg, Münster 1961	"	1	16,65	"	
64/312	J. Rasch, Ons Volk. Lochem o.J.	"	1	8,33	"	
64/313	J. Rasch, Ons Volksleven, Haarlem o.J.	"	1	3,89	"	
64/314	J. Rasch, Onze Zeden, Amsterdam o.J.	"	1	4,22	"	
64/315	W.H.P. Smit, Folklore, Zutphen 1929	"	1	4,22	"	
64/316	P.J. Meertens/C. Kaiser, Het Eiland Urk, Alphen 1942	"	1	19,98	"	
64/317	Ch. Lorez, Bauernarbeit... Basel 1943	„Arnamium"	1	25,-	28.7.	
64/318	W. Pessler, Das Heimat-Museum, Münster 1927	Düsseldorf	1	24,-	"	
64/319	J. Eigl, Das Salzburger Gebirgshaus, Wien 1894	[redacted]	1	10,-	29.7.	
64/320a-r	Pierers Universal-Conversations-Lexikon, Oberhausen u. Leipzig 1875	Berlin	18	65,-	"	

Nummer	Verfasser und Titel	Lieferant	Bandzahl	Preis	Datum	Spendenwert
64/321a-d	E. Buchner, Das Neueste von gestern, München o.J. Bd. II–IV.	[redacted]	4	66,-	29.7.	
64/322	G. Füsser, Bauernweisheiten... Hildburghausen 1834	Berlin	1	24,-	"	
64/323	E. Wigand, Die böhm. Gnadenbilder, Würzburg 1936	[redacted]/Berg	1	8,-	6.8.	
64/324	H. Müller-Bolen, Das deutsche Volksland, Stuttgart 1915	Jux	2	20,-	1.8.	
64/325	W. Fuchs-Hartmann, Gestalt d. Völker, Stuttgart 1941	Berlin	1	5,-	"	
64/326	Hundertjähriger Kalender, Cahn 1921	"	1	4,-	"	
64/327	Marburger Univ. museum, Marburg 1964	Marburger Universitätsmuseum	1	-	15.8.	3,-
64/328	K. Rumpf, Das Bett im buss. Bauernhaus, 1963	Rumpf, Marburg	1	-	14.8.	1,-
64/329	Schöpferische Freizeit, Wien o.J.	Bücherstube Gutenberg, Frankfurt	1	-	12.8.	15,-
64/330	Apollo, Landau, August 1964	Dr. Petzoll/Berlin	1	-	"	6,-
64/331	H. Grothe, Städtd. Sprachinsel Gottschee..., München 1931	[redacted]	1	21,-	28.64	
64/332	M. Haberlandt, Cultur im Alltag, Wien 1900	Bonn	1	11,-	"	
64/333	M. Zender, Räume und Schichten..., Düsseldorf 1959	"	1	41,-	"	
64/334	O. Weil, Spielzeug, Leipzig 1963	[redacted], Bonn	1	4,80	4.8.	
64/335	J. de Geus, De Volksvermaken, Haarlem 1874	Jyg Gers/Arnhem	1	57,20	10,8.	
64/336	ADV, V.F., 3. Sextlieferung, Marburg 1964	[redacted]/Marburg	1	22,50	24.7.	
64/337	Volkskunde und Rundfunk, Kötzting 1961	Dr. Petzoll/Berlin	1	-	"	2,-
64/338	K. Uldall, Dansk Folkekunst, Kobenhavn 1963	[redacted]/Bonn	1	110,50	28.7.	
64/339	K.V. Riedel, Der Bänkelsang, Hamburg 1963	Wasmuth/Berlin	1	17,10	24.8.	
64/340	B. Kriesztinkovich, Habana Fayencen, Budapest 1962	Gysbers	1	8,58	20.8.	
64/341	A. Fokker, Spelen en feestvieren..., Assen 1954	Arnheim	1	4,24	"	
64/342	Bijdragen en Mededelingen, Jg. 27, Arnhem 1964, 1+2	Gemeentebestuur Arnhem	2	-	11.9.	2,-
64/343	A. Gader, Traumbuch Arnach, Salzburg (1959)	[redacted]/Köln	1	6,80	10.9.	
64/344	F. Klocke, Köhlerei im Harz, Ballenstedt 1964	Dr. F. Klocke Ballenstedt	1	-	24.9.	1,-
64/345	oberösterr. Bauernmöbel, Linz 1964	Museums bibliothek Dahlem	1	-	8.10.	5,-
64/346	C.A. Lamik, Bericht über das Basler Museum 1963	Museum für Völkerkunde	1	-	12.9.	1,-
64/347	C.A. Lamik, Grundformen d. Verwandtschaft, Basel 1964	[redacted]	1	-	"	5,-
64/348	J. Meier, Ahnengrab und Brautstein, Halle 1944	[redacted]	1	5,80	28.9.	
64/349	H. Ellenger, Method. u. techn. Grundlagen der ADV. Berlin 1934	Wuppertal	1	6,80	"	

Nummer	Verfasser und Titel	Lieferant	Bandzahl	Preis	Datum	Spendenwert
~~64/350~~						
64/350	Zeitschrift f. österr. Volkskunde, Wien 1896-1910	[redacted]		25,-	9.9.	
64/351	Handwerk und Technik..., Tübingen 1958	Bonn	1	9,80	"	Hoffbibl. ausgeschieden 3.3.05 Kluth
64/352	Baumann/Reik, Der Blaudruck, Leipzig 1962	Museum f. Volkskunde Berlin	1	-	20.9.	22,50
64/353	A. Mais, Österr. Volkskunde, Wien 1952	[redacted]	1	28,-	1.10.	
64/354	Wiener Zs. f. Volkskunde, Wien 1931, 32, 39	Wiedmasser	3	30,-	1.10.	
64/355	L.M. Loske, Die Sonnenuhren, Berlin (1958)	Dr. Petzoll Berlin	1	4,-	14.10.	
64/356	O. Wimmer, Handbuch der Namen u. Heiligen.	[redacted] Innsbruck 1957	1	19,80	1.10.	
64/357	L.W. Sneller, Gerunde, Weimar 1936	Bonn	1	10,60	"	
64/358	H. Berend, Die jüdische alte Zeit, Hamburg 1962	"	1	19,80	"	
64/359	W.-E. Peuckert, Ehe, Hamburg 1955	Jux/Berlin	1	8,80	28.9.	
64/360	Die Welt d. naiven Malerei, Salzburg 1964	Residenzgalerie Salzburg	1	2,31	28.9.	15 ö.Sch.
64/361	U. Erig/A. Born, Frauenhaar..., Hamburg 1964	Wasmuth	1	21,37	13.10.	
64/362	W. Kloos, Focke-Museum, Hamburg 1964	Berlin	1	12,10	"	
64/363a-b	Staatl. Museen Berlin, Kurzer Gesamtführer, Berlin 1964	[redacted] Berlin	2	-	10.10.	
64/364a-b	Volkskunst und Volkshandwerk, Berlin 1964	MDV Berlin	2	-	15.10.	9,-
64/365	H. Glaede, Heimatkl. Bilder... Julia 1892	Bücherwarm Berlin	1	-,-	14.10.	
64/366	R. Mielke, Volkskunst, Magdeburg 1896	[redacted]	1	5,-	14.9	
64/367	O.E. Schmidt, Die Kipdorf, Dresden 1926	Berlin	1	6,-	"	
64/368	L. Volk-Bürme, Türen und Tore, Stuttgart 1921	"	1	~~19,50~~	"	
~~64/369~~	E. Votteimann, Alte Gewerbe..., Würzburg 1921	"	1	20,-	"	16. Dubl. ausgeschieden 16.4.09 Kluth
64/370	J. Böse, Das Hannenstein Land, Bonndorf o.J.	"	1	7,-	"	
64/371	O. Gruber, Bauernhäuser a. Bodensee, Konstanz 1961	"	1	20,-	"	
64/372	Bavaria, Bd. 2, München 1863	"	1	12,-	"	
64/373	H. Voigt, Geheimnisvolles Krämerleben, Erlau 1937	"	1	5,-	"	
64/374	K. Wilhelm Oberpfalz. Heimatbuch, Mallmünz 1929	"	1	25,-	"	
64/375	Heimatkunde d. Reg.bez. Stade I, Bremen 1904 1938	"	1	45,-	"	
64/376	B. Klumb, Bauernhaus d. nördl. Grenzmark, Schneidemühl	"	1	2,-	"	
~~64/377~~	E. Seefried-Gulgowski, Heim und Herd unter Volk..., Berlin 1911	"	1	20,-	"	16. Dubl. ausgeschieden 15.6.05 Kluth
64/378	L. Grünewald, Volkstanz u. Kirchmeier, Speyer 1927	"	1	12,-	"	

Nummer	Verfasser und Titel	Lieferant	Bandzahl	Preis	Datum	Spendenwert
64/379	A.V. Richard, Cidre und Obstbau, Leipzig 1861	Antiqu. Wagner	1	8,-	14.9.	
64/380	Tirol, Innsbruck o.J.	Baltin	1	8,-	"	
64/381	E. Schlee, Schleswig-Holst. Volkskunst, Flensburg 1964	Wasmuth	1	18,-	20.X.	
64/382	O. Kastner, Die Krippe, (Linz 1964)	Berlin	1	49,-	"	
64/383	E. Hofrichter/P. Moll, München, München 1964	"	1	7,60	22.X.	
64/384	Barocke Goldschmiedekunst, Freiburg 1964	[redacted]	1	-	26.X.	4,50
64/385	Hess. Blätter, Bd. 51+52	[redacted]	2	20,-	14.X.	
64/386	Schweizer Volkskunde, Jg. 28-34,	Berg a. St. See		50,-	4	111343
64/387	Volkskunst u. Volkt., Jg. 3-10	"		75,-	"	
64/388	Zs. f. Kulturgeschichte, Bd. 1-6, 1894-99	"	6	100,-	"	
64/389	J. Pieper, Phänomen des Feste, Köln 1963	Wasmuth/Tüb.	1	4,56	28.X.	
64/390	H. Kaulmann, Het Gildewezen..., Den Haag 1941	Gysbers & v. Loon	1	5,55	16.X.	
64/391	F. Nork, Die Sitten..., Stuttgart 1849	Arnheim	1	49,99	"	
64/392	O. Stolz, Wehrverfassung..., Innsbruck 1960	"	1	29,97	"	
64/393	C.H. Eloud, Elleuren en Vleeren, Amsterdam o.J.	"	1	26,64	"	
64/394	De Lusthof der Naieren, Rotterdam 1969	Kus. Boymans... Rotterdam	1	-	"	5,-
64/395	G. Spies, Hafen u. Hafenhandwerk, Tübingen 1964	Vereinigte Verl. Tübingen	1	14,25	23.X.	
64/396	E. Biesalski, Scherenschnitt u. Klebearbeiten, München 1969	Wasmuth/Tüb.	1	26,60	28.X.	
64/397a-b	P. Hansen, Dänisch. Bauernhaus..., Segeberg 1961	[redacted]	2	8,-	22.X.	
64/398	H. Zippelius, Das Bauernhaus..., Wuppertal 1954	Düsseldorf	1	12,-	"	
64/399	C. Halova-Jakobova, Lidove Remesla Umelecka Rukodelna Prace, Prag 1955	"	1	24,-	"	
64/400	Der Krippenfreund Nr. 185, 1961	Internationaler Antiquariatskatalog Salzburg	1	-	21.X.	1,-
64/401	Hofrichter/Strobl, 150 Jahre Oktoberfest, München 1960	Landesbildstelle München	1	-	"	5,-
64/402	H. Thöne, Wolfenbüttel, München 1963	[redacted]	1	-	22.X.	15,-
64/403	Das Rathaus zu Wolfenbüttel, Wolfenbüttel 1960	Wolfenbüttel	1	-	"	1,10
64/404	Appuhn, Kloster Wolfenbüttel, " 1964	"	1	-	"	1,-
64/405	H. Purrucker, Puppenwelt, Hamburg 1962	[redacted] Köln	1	26,-	2.XI.	
64/406	E. Stier, Schleswig-Holst. Volksleben..., Flensburg 1963	[redacted] Kiel	1	-	"	20,-
64/407	Das Münzkabinett, Frankfurt 1964	Hist. Museum Frankfurt	1	-	"	5,-

Nummer	Verfasser und Titel	Lieferant	Bandzahl	Preis	Datum	Spendenwert
64/408a-b	Illustrierte Chronik, 300 Jahre Altona, Alte Trachten 1960	[redacted] Hag.-Altona	2	-	1.X.	2,-
64/409	Thx. Grumpelt, Fischer-Altona, Glogau 1836	Jux	1	7,50	26.X.	
64/410	G. Buss, Blütezeit d. Silhouette, Leipzig 1913	Bln.	1	4,50	"	
64/411	R. Holzer, Wiener Volkshumor, Wien 1945	"	1	6,50	"	
64/412	H. Reintges, Ursprung u. Wesen..., Bonn 1963	Jugbers/Arnheim	1	27,25	30.X.	
64/413	A. Dörner, Bonner Bürgerspiele, Leipzig 1941	Amsterdam	1	60,-	29.X.	
64/414a-c	E. Unger, Elsäss. Altertümer..., Straßburg 1911-17	Düsseldorf	2	48,-	"	
64/415	H. Weber, Die Hauptgruppen..., Köln 1935	"	1	14,-	"	
64/416	F.W. Zippner, Der Hakenpflug treibt, Weimar 1938	"	1	20,-	"	
64/417	W. Lotz, Reise zu den Glasbläsern, o.O. 1938	Eintorm	1	9,-	26.X.	
64/418	E. Schneider, Die Stadt d. Sinnes..., Baltrum 1937	Berlin	1	14,50	"	
64/419	Pelz, Die Hellseherin, Köln 1928	"	1	12,50	"	
64/420	E. Michael, Hausurberei i. Hinterbergen Kr. Jena 1925	"	1	7,50	"	
64/421	R. Wilbrandt, Die Weber i. d. Gegenwart, Jena 1906	"	1	19,50	"	
64/422	B. Posse, Tirol 1959, Innsbruck 1959	"	1	11,80	"	
64/423	M. Parka, Hexe in der Hose, München 1960	"	1	3,95	"	
64/424	R. Still, Unterm Hakenkreuz... München 1933	[redacted]	1	10,-	27.X.	
64/425	J. Fritz, Das alte Frühjahr, München 1936	Baum	1	8,50	"	
64/426	K. Meyer, Das Weihnachtsfest, Tübingen 1913	[redacted]	1	18,-	4.XI.	
64/427	O. Huth, Der Lichterbaum, Berlin 1940	[redacted]	1	12,-	"	
64/428	Berichte a.d. Schlesw.-Holst. Freilichtmuseum I, 1963	Mus. f. Kst. u. Gew. Kiel-Oaklum	1	-	9.XI.	1,-
64/429	H. Hochenegg, Die Tiroler Kupferstecher, Innsbruck 1963	Bücher wurm	1	21,-	10.XI.	
64/430	H.H. Handelle, Trier, Braunschweig 1963	Berlin	1	46,-	"	
64/431	A. Jakovski, Eros du dimanche, Paris 1964	Jugbers/Arnheim	1	28,50	12.XI.	
64/432	E. Retzlaff (K. Pezler Niederdeutschland, München 1940	Buchhandlung	1	3,-	16.XI.	
64/433a-b	A. Steinmann, Die tüchtige Hausfrau, Stuttgart 1915	Stg.-Bücherei	2	6,-	"	
64/434	H. Sievert, 550 Jahre Große Gilde zu Wismar, Kiel 1962	[redacted]	1	-	19.XI.	2,50
64/435	H. Edel, Die Fachwerkhäuser..., Braunschweig o.J.	Kiel-Wik	1	-	"	3,-
64/436	W. Diehl, Meisterstücke..., Oldenburg 1923	Prospekt Doppelst.	1	-	"	3,-

* div. Jg. als Dubl. ausgeschieden - 22.11.09 Kn

Nummer	Verfasser und Titel	Lieferant	Band-zahl	Preis	Datum	Spenden-wert
64/437	Ueber. Blätter f. Volkskunde 2/3, 1942	[redacted] /Berl.	1	-	19.XI.	3,-
64/438	Jordan, Chronik d. Stadt Kühlhausen, Mühlhausen	[redacted] Stv.	4	-	"	20,-
64/439	A. Baumann, Aberglaube d. Jetzt., Berlin 1961	Wasmuth	1	15,96	23.XI.	
64/440	Walter, Liebes Kuhlke, Reisemann, Hamburg 1963	Berlin	1	30,87	"	Dankd. Tausch MV
64/441	C.+C. Hansmann, Viel Heiterkeit Wohlgefallen, München 1957	"	1	8,07	"	"
64/442	C.+C. " , Griff ins Unsere, München 1960	"	1	8,07	"	"
64/443	H. Lehmann, Volkstümliches Jahresbrauch, München 1967	"	1	14,06	"	
64/444	A.v. Feuerbach, Merkwürdige Verbrechen, München 1963	"	1	12,16	"	
64/445	H. Bahlsen, Firmen-Chronik, Hannover 1967	[redacted] /Komm.	1	-	19.XI.	28,-
64/446	Berliner Museen, 14. Jg. 1969	kriegsverl. u. vernichtet, Ber.	1	-	"	6,- unvollst.
64/447 *	Amtl. Berichte /Berliner Museen, Berlin 1907-57	Museums-bibl. Dahlem		-	"	50,-
64/448	R. Creux, Bilder von dem Himmel, o.O. 1964	Wasmuth/Bln	1	78-	23.XI.	
64/449	A.W. Brandlin, Het leven van vroeger..., 's Gravenhage 1952	Gyssels /Brüssel	1	8,72	20.XI.	
64/450	V.J.H. Eras, Sloten en Sleutels..., Onderdijk 1911	"	1	26,60	19.XI.	
64/451	K. Ilg, Landes-u. Volkskunde..., Innsbruck 1961	"	1	16,60	12.XI.	
64/452	J. Höfler, Die Fabrikation künstl. plast. Massen, Wien 1898	"	1	11,10	"	
64/453	C.v.d. Graft, Palmzondag, Utrecht 1838	"	1	7,50	"	
64/454	Lichtenfelt, Geschichte d. Erwärmung, Berlin 1913	"	1	13,30	20.XI.	
64/455	Dtsch. Jahrbuch f. Volkskunde, 10. Bd. 1964	Museum f. Völk. Bln	1	-	26.XI.	Dankd. Tausch 14,65
64/456a-b	Arb.-Kreis f. Dtsch. Hausforschung, Berichte 1962/1963	[redacted] Hausforsch.	2	20,-	15.XI.	
64/457	Sachsen, Münster 1963	Münster	1	3,-	"	
64/458	Brandenburg, Münster 1964	"	1	3,-	"	
64/459	G. Eiten, Dtsch. Hausforschung 1955-62, 1963	"	1	1,-	"	
64/460	H. Hinz, Zur Vorgeschichte..., 1969	"	1	1,-	"	
64/461	U. Hatz, Das dtsch. Malerhandwerk, München/Lpz. o.J.	[redacted]	1	3,50	24.XI.	
64/462	F.H. Schmidt-Ebhausen, Forsch. z. Völk., Stuttgart 1963	Köln	1	11,-	"	
64/463	Brandt, Bauernkunst..., Bln. o.J.	[redacted] /Bln	1	30,-	27.XI.	
64/464	Bildatlas a.d. Osten-Seyffert-Museum, Dresden 1937	"	1	-	"	5,-
64/465	H. Baur-Heinhold, Fassadenmalerei, München 1952	Jux / Bln.	1	9,80	21.XI.	

ALWE 12 535

Nummer	Verfasser und Titel	Lieferant	Band-zahl	Preis	Datum	Spenden-wert
64/466	R. Peesch, Die Fischkonserven... Berlin 1961	Jux / Berlin	1	14,20	21.XI.	
64/467	Hess. Blätter f. Völk., Bd. 53 1962	[redacted] Völk.	1	24,-	26.XI.	
64/468	" " f. " , Bd. 54 1963	Griebsch/Hamburg	1	24,-	"	
64/469	" " f. " , Reg. zu Bd. XI.-XXV.	"	1	3,-	"	
64/470	Parzancek, Glas perlen..., Darmstadt 1961	[redacted] Völk.	1	25,-	30.XI.	
64/471	H. Pohlandt, Lebens-Lauf..., Typ. a.O. 1939	[redacted]	1	2,50	26.XI.	
64/472	W. Schwabe, P. Petzoldt, 300 Jahre priv. Fischerei	Berlin	1	4,-	"	
64/473	J.E. Oswald, Biedermeier..., Berlin 1936	"	1	5,-	"	
64/474	H. Hahne, Die hall. Jahres-Laufspiele I, Jena o.J.	"	1	3,-	"	
64/475	Der Sachsenspiegel, Berlin u. Lpz. 1866	"	1	20,-	"	ausgeschieden Dankd. Tausch
64/476a-b	Hess. Bl. f. Völk. XIX, XXII	Museum f. Völk. Berlin	2	-	2.XII.	Alt-Dubl. 10,- 22.11.09 Kn
64/477	E. Reyniak, Friedrich Campe..., Nürnberg 1962	Stadtbibliothek Nürnberg	1	-	10.XII.	4,50
64/478	Das Werkzeug, Basel 1958	Museum f.	1	0,46	3.XII.	
64/479	Die Töpferei, Basel 1959	Völkerkunde	1	1,86	"	Alt-Dubl. ausgeschieden 15.4.09 Kn
64/480	Nähen, Haus- u. Stallkunde, Basel 1959	Basel	1	1,-	"	
64/481	Geldformen und Zierpfen... Basel 1964	"	1	2,50	"	
64/482	Beitrag z. dtsch. Volks- u. Altertumskunde 8, 1969	Museumsverein Hamburg	1	16,-	30.XI.	
64/483a-b	Gebrauchsgraphik 3/32, 6/50	[redacted] Wien	2	13,60	2.XII.	
64/484a-c	Deutsche Heimat, 2.-4. Jg. Wien 1906-1908	Antiqu. Hagen	3	45,-	2.XII.	
64/485	J. Lippert, Hausbau-studien..., Prag 1905	Wien	1	6,-	"	
64/486a-b	F.A.v. Hörmann, Tradition... , München 1914	"	2	30,-	"	
64/487	Hess. Blätter f. Völk. 55. Bd. 1964	[redacted] Antiqu. Bahlsen	1	20,-	26.XI.	
64/488	Bericht a.d. Ostsee-Holst. Freilichtmuseum, 1964	Kommission für Volkskunde Kiel	1	-	8.XII.	2,-
64/489	C. Schmidt, Volkskunst d. Bayerns, Wien 1859	Österr. Museum Wien	1	-	"	4,50
64/490	Schweiz. Archiv f. Volkskunde, 60. Jg. 1964	[redacted] /Basel			17.12.	22.IV.
64/491	Hahne, Der Jahreslauf, Halle o.J.	Einhorn	1	3,-	8.XII.	
64/492	Festschrift... Klinikgebäude Bernhard, Berlin 1929	Berlin	1	8,-	"	
64/493	Festschrift... Leipziger Klinikgesellschaft, Lpz. 1893	"	1	11,-	"	
64/494	C. Frey, 90 Bewegungsspiele, Essen u. Lpz. 1882	"	1	6,50	"	

Nummer	Verfasser und Titel	Lieferant	Band-zahl	Preis	Datum	Spenden-wert
65/30	F. Hendrichs, V. d. Hand abzuziehen..., Köln 1922	[redacted]	1	3,-	6.I.	
65/31	H. Joppien, Geschichte d. Kleinenbrunderhofes, Jülich 1969	Göttingen	1	3,-	"	
65/32	B. Müller, Berg. Heimatkunst, Elberfeld 1929	"	1	10,-	"	
65/33	G.H. Grieß, Bünde..., Bünde 1933	"	1	20,-	"	
65/34	F. Meinerzhagen, Kalk u. Branntkalk..., Enscheden 1910	"	1	5,-	"	
65/35	E. Klönfeld, Hexford..., o.O. o.J.	"	1	3,-	"	
65/36	Rhein. Jahrbuch f. Volkskunde 8. Jg. Bonn 1957	"	1	8,-	"	
65/37	F. Hoffmann, Verein f. d. Leben..., Kiel 1860	"	1	4,50	"	
65/38	A. Haas, Rügische Volkskunde, Stettin 1920	"	1	3,-	"	
65/39	E. Kulke, Die Laube..., Kinderen o.J.	"	1	40,-	"	
65/40	R. Holsten, Wolkstammt die Weizenkultur?	"	1	2,-	"	
65/41	J. Hösel, Volksk. Geschichte, Jena (1944	"	1	2,-	"	
65/42	E.K. Blümml/G. Gugitz, Altwienerische E., Wien 1921	"	1	5,-	"	
65/43	F. Meyer, Weinbau u. Weinhandel, Koblenz 1926	"	1	30,-	"	
65/44	Die Leipziger Kleider-Gesellschaft, Leipzig 1893	"	1	20,-	"	
65/45	100 Jahre Stadt- u. Bergbaumuseum, Freiberg 1961	"	1	3,-	"	
65/46	F. Fuchs, Chemische u. verwandte Gewerbe, Leipzig 1850	"	1	10,-	"	
65/47	H. Eichler, R. Grafen, Hauptmarkt..., Graz 1958	"	1	10,-	"	
65/48	C. Beyer, Kulturgeschichtl. Bilder aus Neumark, Berlin 1905	"	1	30,-	"	
65/49	E. Alscher, Die volkstümlichen Grundlagen..., Prag 1942	"	1	4,-	"	
65/50	W. Ruths, Der dtsch. Wein, München (1926)	"	1	10,-	"	
65/51	Lobtopis. Bautzen 1969	Institut f. dtsch. Volksk. Dresden	1	-	4.I.	24,50 84
65/52	M. Lurker, Symbol, Mythos..., Baden-Baden 1958	[redacted] /Oberhausen	1	24,-	4.I.	
65/53	A. Haas, Pommersche Sagen, 2. Aufl. Berlin (1912)	[redacted] /Berlin	1	-	11.I.	5,-
65/54	H. Kronburger-Frentzen, Altes Bildergebäck, Tübingen 1964	Wasmuth/Berlin	1	24,-	11.I.	
65/55	D. Tantzius, Hausfleiß aus Alt-Braunschweig, Braunschweig 1964	Städt. Museum Braunschweig	1	-	"	5,-
65/56	W. Appelt/Th. Müller, Wasserklinsk..., Braunschweig 1964	Braunschweig	1	-	"	10,-
65/57a-b	Internationales Kunst-Adressbuch I/II 1963/64	Wasmuth, Berlin	2	45,60	12.1.65	
65/58	Berliner Museen, Berichte aus den Staatl. Museen, Heft 2	Kunstbibl. Berlin	1	—	14.1.65	

ALWE 12 535

Nummer	Verfasser und Titel	Lieferant	Band-zahl	Preis	Datum	Spenden-wert
65/59	Eberhard Pinder: Sonderdruck „Die Spielkarten des Israhel van Meckenem	Dtsch. Spielkarten-Museum, Bielefeld	1	—	14.1.65	
65/60 (a-f)	De oude tijd 1869 – 1879	Gysbers & van Loon Arnhem/Holland	6	95,74	14.1.65	
65/61	Bibliographie Jugendbewegung	[redacted] Nürnberg	1	5,-	13.1.65	
~~65/62~~	~~Glasbrenner, 30 Hefte in 32~~	~~Buchhdlg. Wenner~~ Osnabrück		360,-	~~7.1.65~~	5. Erwerbungen gestr. Fr.
65/63	Dexel, Das Hausgerät Mitteleuropas	" "	1	155,-	"	
65/64	Hoffmann-Krayer, Kleine Schriften zur Volkskunde	" "	1	50,-	"	
65/65	K. Baumgarten, Zimmermannswerk in Mecklenburg	[redacted] Wuppertal-Barmen Wasmuth K.G.	1	14,70	21.1.65	
65/66	M. Kislinger, Alte bäuerliche Kunst	Berlin 12	1	52,-	25.1.65	
65/67	H. Soeder, Urformen der abendl. Baukunst	" "	1	14,06	" "	
65/68	B.E. König, Ausgebaute d. Menschen wohnen..., Berlin o.J.	[redacted]	1	8,50	21.1.	
65/69	K. Lasky, Bis meine Heimat, Wien 1921	Berlin	1	2,-	"	
65/70	K. Orphal, Alte Bauernregeln..., Berlin 1942	"	1	4,-	"	
65/71	M. Weiß, Spiele im Freien, Ravensburg o.J.	"	1	3,-	"	
65/72	Deutsches Jahrbuch f. Volkskunde 1964/2.	Museum f. Völkerk. Berlin	1	-	12.I.	Doubl. Tausch 14,65
65/73	G. Eis, Gottfrieds Pelzbuch, Brünn 1944	Teal	1	14,-	26.I.	
65/74	E. Fausel, Das Eisen im Altertum, Jena 1939	Niedwasser	1	9,-	"	
65/75	Bz. f. österr. Vkde. 1900	"	1	28,-	"	
65/76	Jahrbuch d. Heimatvereins d. Grafschaft Bentheim (19[redacted]	[redacted]	1	-	"	5,-
65/77	Der Bund der Lebenden, Jg. 1969	Nordborn	1	-	"	2,-
65/78	H.-G. Grieß, Südniedersachsen, Hameln (1960)	Pharmazeut. Fabrik Hameln	1	-	5.II.	3,-
65/79	Festschrift A. Bühler, Basel 1965	Museum f. Volkskunde Basel	1	-	"	20,-
65/80	W. Müller, Die hess. Stadt, Stuttgart o.J.	Wasmuth/Tübingen	1	36,10	16.II	Doubl. Tausch.
65/81	Ergebnisse Weihnachtsbüchlein, Frankfurt/M	[redacted] /Offenbach	1	-	1.III.	2,-
65/82	H.-G. Grieß, Cosmas u. Damian, Rigelheim 1967	[redacted] Rigelheim	1	-	25.II.	2,-
65/83	G. Weinhold, Das alte Ofenrecht, Kassel 1965	Wasmuth/Tübingen	1	44,41	26.II.	
65/84	C. Amery, Die Provinz, München 1964	Dr. Petzold/Offenbach	1	9,50	1.III.	
65/85	H. Retzlaff, Urmenschstein, Fulda (1961)	[redacted] /Wölfersheim	1	11,20	4.III.	
65/86	P. Stromsted, Fra Langeliden, Kopenhagen 1965	[redacted] Universitetsforlaget Kopenhagen	1	-	2.III.	4,50
65/87	Jahrbuch d. Berliner Museen, Bd., Berlin 1964	Kunstbibliothek Berlin	1	-	"	40,-
65/88	A. Reichwein, Chapters des Chinaseide, Braunschweig 1964	Wasmuth/Tübingen	1	5,51	12.II	

Nummer	Verfasser und Titel	Lieferant	Band-zahl	Preis	Datum	Spenden-wert
65/89	A. Timm, Kleine Geschichte d. Technologie, Stuttgart 1964	Wagner & Debes	1	4,56	8.2.	
65/90	A. Ebert, Poesie d. Alltags, Leipzig 1963	H.J. Vikar Berlin	1	-	2.III.	Dankst. 1,25
65/91	H. Rosenfeld / E. Kohlmann, Spielkarten, Leipzig 1964	"	1	-	"	1,25
65/92	125 Jahre KHM Grimm, Berlin 1964	"	1	-	"	6,50
65/93	E. Heyn-Heisig, Die dtsch. Bauernstube, Nürnberg 1952	Eysoldt / Arnheim	1	23,90	10.2.	
65/94	G.J. Blees, Marken ... aus HOV 1915	" "	1	6,50	3.2.	
65/95	J. Trier, Lehm, Marburg 1951	" "	1	6,50	"	
65/96	H. Bertha-Piccoli, Die Benennung ... Bern u. Cyrg. 1936	" "	1	24,80	"	
65/97	G. Wiegelmann, Der ADV als Quelle ..., Fft. 1964	Wiegelmann Münster	1	-	3.2.	
65/98	E. Roth, Zum sieben Angelenken, München 1964	Wasmuth	1	9,31	2.3	
65/99	P. Scheuermeier, Bauernwerk II, Bern 1956	Berlin	1	68,-	"	Dankst. 5.
65/100 a-b	Greifswald-Stralsund Jahrbuch 1962, 1963	Kulturabt. Museum Stralsund	2	-	4.II.	36,-
65/101	J. Stockar, Kulten u. Kleidung ..., Zürich 1964	Wasmuths / Berlin	1	38,-	19.2.	
65/102	H. Grütlein / J.M. Ritz, Der Fruchtwagen, Rheinfelden 1962	Ueberkinger Fruchtwagen	1	3,-	19.2.	
65/103	W. Schwarz, Die Technik i.d. Geschichte d. Landbaues, München 1962	Deutsches Museum München	1	-	4.3.	1,-
65/104	J.G. Krünitz, Oekon.-techn. Encyklopädie, 51. Theil	[redacted] / Osnabrück	1	36,-	19.2.	Dankst.
65/105	M.E. Prüfferowa, Uwagi ... Torun 1956	Ethnogr. Museum	1	-	1.3.	1,-
65/106	Sztuka Ludowa, Bydgoszcz 1964	Torun	1	-	"	1,-
65/107	Muzeum Etnograficzne w Toruniu, Torun 1960	"	1	-	"	1,-
65/108	M. Polakiewicz, Etnografii powiatu ... Torun 1963	"	1	-	"	1,-
65/109	K. Skłodowska-Antonowicz, Lowiectwo Ludowe Torun 1964	"	1	-	-	1,50
65/110	R. Lange, Taniec Ludowy ..., Torun 1960	"	1	-	"	2,-
65/111	M. Znamierowska-Prüfferowa, Rola Muzeum ..., Torun 1957	"	1	-	"	1,-
65/112	M. Fryczowa, Tradycyjne Budownictwo ... Torun 1964	"	1	-	"	5,-
65/113	M. Znamierowska-Prüfferowa, Dział etnogr. Muzeum ... Torun 1962	"	1	-	"	2,-
65/114	" " " , Rybackie narzędzia ... Torun 1952	"	1	-	"	20,-
65/115	N. Thomas, Dtsch. Volkskunst ..., München (1954)	Müller & Gräff	1	8,-	10.2.	
65/116	Grauss (Wilhelmine), Die Dame als Malerin, Freiassing 1964	[redacted]	1	12,-	"	
65/117	Kultur u. Volk, Wien 1954	"	1	25,-	"	

Nummer	Verfasser und Titel	Lieferant	Band-zahl	Preis	Datum	Spenden-wert
65/118	F. Traml, Steiermark, Graz-Wien 1949	Müller & Gräff	1	8,-	10.2.	
65/119	H. Petri, Geschichte d. dtsch. Siedlungen ... München 1937	Otto Gmelin	1	6,-	"	
65/120	A.P. Petri, Neubecke nova, Freilassing 1963	"	1	25,-	"	
65/121	P. Hugger, Werdenberg, Basel 1964	"	1	15,-	"	
65/122	H.G. Wackernagel, Altes Volkstum, Basel 1959	"	1	17,80	"	
65/123	A. Hansen, Vom Essen u. Trinken, Zürich 1962	"	1	18,50	"	
65/124	E. Hupfauf, Sagen, Brauchtum ... Innsbruck	"	1	18,-	"	
65/125	Zenbacher Buch, Innsbruck 1953	"	1	25,-	"	
65/126	K. Klödden, Die Cedulhose, Innsbruck 1962	"	1	22,-	"	
65/127	W. Thies, Die Kannoner als Saum Hannover 1935	[redacted]	1	15,-	8.2.	
65/128	W. Grönert, Das Horn d. Zeitz 1956	Göttingen	1	2,-	"	
65/129	W. Köhler, Ostmärkische Falkiten, Berlin 1926	"	1	4,50	"	
65/130	H. Ostwald, Die Bulgerei, Berlin o.J.	"	1	30,-	"	
65/131	F. Bothe, Brauch u. Sitte ..., Frankfurt 1961	"	1	15,-	"	
65/132	H. Carius, Ornamentik am Oberlaus. Bauernhause, Frankfurt 1910	"	1	40,-	"	
65/133	H. Arsch, Alt-Hamburg, Hamburg (1962)	[redacted]	1	15,80	8.3.	
65/134	Führer durch das Märk. Museum, Berlin 1913	[redacted] / Berlin	1	3,-	9.3.	
65/135	Unser Pommern, H. 1/1965	Dr. Prekell / Berlin	1	-	15.3.	2,75
65/136	L. Prekell, 75 Jahre HOV, aus: Rhein.-westf. Z. 4. Jahrg. 1964	" "	1	-	"	ist doubl. ausgeschieden 10.4.12 Arndt
65/137	Rhein.-westf. Zs. f. Vkde XI, 1964	Westf. Verein f. Vkde, Münster	1	7,-	5.2.	
65/138	P. Trumpf, Spielkarten ..., Heidelberg (1953)	[redacted] / Arnheim	1	9,60	5.3.	
65/139	K. Baumgarten, Das Bauernhaus in Mecklenburg, Berlin 1939	Museum f. Vkde	1	-	6.3.	Dankst. 6,65
65/140	Mdtl. Blätter f. Vkde, 1926, 1927, 1932	Berlin	3	-	"	12,-
65/141	H. Hahne, Aus dtsch. Jahrhunderten ..., Jena o.J.	"	1	-	"	3,-
65/142	S. Eberl, Die Kärntner Frauentracht, Klagenfurt 1939	"	1	-	"	10,-
65/143	H. Wichmann, Papier, München 1954	Dtsch. Museum	1	-	"	1,80
65/144	F.M. Renn, Die Eisenkunstdr. ..., München 1951	München	1	-	"	1,10
65/145	H. Gleisberg, Technikgeschichte ..., " 1956	"	1	-	"	2,-
65/146	A. Faber, 1000 Jahre Landesgesch. ..., " 1950	"	1	-	"	1,40

ALWE 12 535

Nummer	Verfasser und Titel	Lieferant	Band-zahl	Preis	Datum	Spenden-wert
65/147	V. Blumhardt, Die Vogelscheuche..., München 1957	Dt. Museum	1	-	12.3	2,-
65/148	E. Zimmer, A.d. Frühzeit ... " 1954	München	1	-	"	2,-
65/149	F. Hassler, Vom Spinnen u. Weben " 1952	"	1	-	"	1,60
65/150	E. Neweklowsky, Die Klöppelei..., " 1958	"	1	-	"	2,20
65/151	Das Ostpreußische Bauernhaus in Museum, o.J.	Dr. Pretzell	1	0,50	15.3.	
65/152	Heimatmuseum Prinzessinhof, Itzehoe o.J.	Berlin	1	1,-	15.3.	
65/153	Nissenhaus, Vordfries. Museum, Husum 1963	[redacted]	1	-	"	1,-
65/154	E. Wohlenberg, Das „Alte Hunsberg" " o.J.	Husum	1	-	"	0,53
65/155	A.d. Flensburger Museum, Flensburg 1953	Flensburger Museum	1	-	"	2,-
65/156	Ulleröj-Holl. Malerei, " o.J.	Flensburg	1	-	"	1,-
65/157	Das Schiff, " 1944	"	1	-	"	1,-
65/158	Die schöne Zinnkanne, " 1957	"	1	-	"	1,-
65/159	Alte u. neue Bildwirkereien, " 1955	"	1	-	"	1,-
65/160	Adelshallen des 18. Jhds., " 1956	"	1	-	"	1,-
65/161	Ueberw.-Holl. Adelshallen..., " 1959	"	1	-	"	1
65/162	Die Vierlande, " 1905	"	1	-	"	2,-
65/163	Klöppeln an der Kante, Radolfzell 1958	Städt. Kunsthalle Radolfzell	1	4,50	8.3.	
65/164	A. Rieth, 5000 Jahre Töpferscheibe, Konstanz (1960)	Dr. Pretzell	1	8,50	15.3.	
65/165	G.J. Wolf, Ein Jahrh. München, München 1919	Berlin	1	26,-	"	
65/166	F. Kriss, Nachbarschaften, München 1952	Bauhaus Dessau	1	6,50	16.3.	
65/167	A. Bernadow u.a., Fliesen, München (1964)	Warnecke/Berlin	1	24,10	15.3.	
65/168	E. Schneider, Keramik am Oberrhein, Karlsruhe 1964	"	1	17,10	16.3.	
65/169	A. Steinberg, Bauten brandenburg, Kopenhagen 1961	"	1	99,50	"	
65/170	P. Clemencin, Bauernmöbel I, Bern o.J.	"	1	56,-	"	Ostdt. T.
65/171	Hist. Museum Bamberg, Bamberg 1966	Stadt Bamberg	1	-	17.3.	4,50
65/172	Ausstellung ndl. Fayencen, Düsseldorf 1931	Bachem, Düsseldorf	1	2,-	19.3.	
65/173	W. Meyke u.a., Meerveld..., Bernveld 1986	[redacted] Arnhem	1	22,20	18.3.	
65/174	Das Volkslied in Niederösterreich, Wien 1964	Mus.Bibl. Radolfzell	1	-	"	2,-
65/175	J.C. Weisgerber, Der Sinn der Worte deutl. Göttingen 1949	[redacted] Holzlar	1	6,-	"	

2354,67

ALWE 12 535

Nummer	Verfasser und Titel	Lieferant	Band-zahl	Preis	Datum	Spenden-wert
65/176	A. Kamphausen, Hildorf, Heide (1964)	[redacted]	1	6,-	11.3.	
65/177	H.O. Sievers, Schlesw.-Holst. Bauernstuben, Heide	[redacted]	1	5,80	"	
65/178	Kaminbilder im Münsterland, Telgte 1964	Heimathaus Telgte	1	-	11.3.	4,50
65/179	E. Grohne, Die bremischen Truhen mit ref. Darstellung	[redacted]	1	22,-	6.3.	
65/180	Béringueir, Die Rolande Deutschlands	Buchhandlg., Bonn	1	26,-	23.3.	
65/181a-b	Monatsschrift d. Bayer. Vereins: Volkskunst u. Volkskunde 5.+6. Jhg.	" "	2	20,-	"	
65/182	Monumenta Judaica, Fazit	Kulturdezernat der Stadt Köln	1	-	25.3.	5,-
65/183	Richarz, Die Geschichte d. Kaufleute u. Schiffervereinigungen (in Stade)	[redacted] Bonn	1	20,-	25.3.	
65/184	Brieger, Theodor Hosemann - Der Maler d. Berliner Volkes	Bücherkabinett Kiel	1	1,-	24.3.	
65/185	Reinecke, Lüneburger Zinn	"	1	1,-	"	
65/186	W. Fleer, Das Oldenburger Heimatmuseum	"	1	1,-	"	
65/187	Land und Leute an der Niederelbe	"	1	-,60	"	
65/188	Philipp/Kamphausen, Nordfriesland - Landsgaft u. Bauten	Wasmuth Berlin	1	14.06	23.3.	
65/189	A. Hoffmann, Die Tracht des Kirchspiels Ostenfeld	"	1	22.80	"	
65/190	G. Wiek - Jahrbuch 1964 - Altonaer Musenm in Hamburg	Freunde des Altonaer Museums e.V. Hamburg	1	24.- 1.-Porto	24.3.	
65/191	Ciba-Rundschau, Heft 63, Moden und Textilien am Hofe von Burgund	[redacted] Wehr	1	-	6.4.	1,-
65/192	dto. Heft 83 Die Fahne	" "	1	-	"	1,-
65/193	J. Szabadfalvi, über die Frage der Typen der europäischen Töpferöfen	[redacted] Ungarn	1	-	"	2,-
65/194	dto., Die Ornamentik der ungarischen Schwarzkeramik	"	1	-	"	3,-
65/195	A. Selzer, St. Wendelin	Wasmuth KG Berlin	1	26,-	30.3.	
65/196	H. Wühr, Altes Zinn	"	1	5.5i	"	
65/197	H. Wühr, Altes Essgerät - Löffel, Messer, Gabel-	"	1	5.5i	"	
65/198	H. Wühr, Alte Küchen und Küchengeräte	"	1	5.5i	"	
65/199	Christa Pieske, Schatteurisse und Silhouetteure	"	1	5.5i	"	
65/200	H. Schlomka, Das Brauchtum d. Jahresfeste i.d. westl. Altmark	"	1	20.90	"	
65/201	Schmolitzky, Volkskunst in Thüringen	"	1	21.70	6.4.	
65/202	H.K. Moritz, Oberhausmuseum Passau	"	1	4.50	"	
65/203	C. Wampach, Sankt Willibrord	"	1	30.50	"	
65/204	A. Wienand u.a., Und sie folgten dem Stern	"	1	18.62	"	

32 64,19

Nummer	Verfasser und Titel	Lieferant	Band-zahl	Preis	Datum	Spenden-wert
65/205	H. Schuhmann, Der Scharfrichter	Wasmuth u. Co. Berlin	1	30,87	6.9.65	
65/206	E. Egg, Die Glashütten zu Hall und Innsbruck	"	1	23,50	"	
65/207	Gerhard Wietek, Altes Gerät für Feuer und Licht	"	1	17,57	"	
65/208	Edit Fél, Ungarische Volksstickerei	"	1	16,80	ohne Datum	
~~65/209~~	~~Adolf Reinle, Luzerner Volkskunst~~	"	~~1~~	~~6,50~~	"	als Dubl. ausgeschieden ohne LS 209 Krupp
65/210	Heinrich Becker, Schiffervolkskunde	Antiquariat G. Einhorn, Berlin	1	17,50	8.9.65	
65/211	Sarrazin, Wörterbuch d. Deutschen Kaufmannssprache	"	1	21,00	"	
65/212	Mallwitz/Mindt, Das Museum f. Leibesübungen	"	1	12,50	"	
65/213	W. Hauser, So spricht der Stuttgarter	"	1	9,50	"	
65/214	Deutscher Heimatbund - Jahrbuch 1964	Deutscher Heimatbund Neuss	1	—	13.9.65	4,—
65/215	Im Reiche der Chemie	BASF Ludwigshafen	1	—	13.9.65	2,—
65/216	Gottlob Ernst, 6000 Jahre Bauerntum im Oberen Gäu	[redacted] Bonn	1	33,—	2.9.65	
65/217	van der Ven, Kinderverzorging en Volksverzekering	Gysbers & v. Loon Arnhem	1	55,05	7.9.65	
65/218	W. Bernt, Altes Glas	"	1		"	
65/219	B. Zderciuc u.a., Die Volkskunst in Rumänien	"	1		"	
65/220	Savage, Englische Keramik	Versandbuchhandlung Dr. H. Jud Berlin	1	75,—	30.3.65	
65/221	Klepper, 150 Jahre Weltgeschichte für die Dame	"	1	3,—	"	
65/222	Klepper, Die Aufklärung der Dame	"	1	3,—	"	
65/223	Österr. Zs. f. Volkskunde Bd. 68, 1965	Verein f. Volkskunde Wien	2	15,38	13.IX.	5 100,-
65/224	Mitteilungen der Ges. f. Volksk. Nr. 69, 1965	Ges. f. Volksk. Berlin	1	—	7.9.	1,-
65/225a-b	H. Sieb, SA Kerbschnitzkalender 1963, 1965, Java	[redacted] /Java	2	—	30.3	2,-
65/226	E. Weiss, Steirermarkt ... Jahr 1927	Verl.	1	20,-	13.4.	
~~65/227~~	~~O. Lauffer, Das Volkshaus ..., Berlin 1938~~ 1965	Institut für Heimatforschung Landshut	~~1~~ 1	~~10,80~~	~~24.2.15 Krupp~~ "	ausgeschieden
65/228	W. Jesse, C. Runge, Die Kinderbücher Lauterbachs	"	1	—	8.4.	5,—
65/229	Berlin, Brandenburg, o.J.	[redacted]	1	1,-	25.3.	
65/230	W. Bahr, Herzog, Pulpius, Sterne ... WM 1937	Osnabrück	1	1,50	"	
65/231	R. Csaki, Dtsch. Jagdwesen ... WM	"	1	2,50	"	
65/232	Deutsche Trachten, Frankfurt, Köln	"	1	15,-	"	
65/233	F. Fuhse, Beitrag zur Braunschweig. VK, Braunschweig 1911	"	1	10,-	"	

3659,66

Nummer	Verfasser und Titel	Lieferant	Band-zahl	Preis	Datum	Spenden-wert
65/234	Glaswald/Naumann, Trachten ... Harzes 1937	[redacted]	1	4,50	25.3.	
65/235	J. Graefe, Zur Trachtenkunde, Leipzig 1935	Osnabrück	1	8,-	"	
65/236	Häberlin, Nordfries. Trachten, o.O.	"	1	2,-	"	
65/237	Häberlin, Volkstrachten ... Leipzig 1909	"	1	25,-	"	
65/238	A. Hoffmann, Die Landestrachten, Heidi 1940	"	1	38,-	"	
65/239	A. Hoffmann, Die Probsteier Volkstracht, Heide	"	1	28,-	"	
65/240	H.v. Hoffmann-Ostenhof, Blauer Himmel o.O.	"	1	1,80	"	
~~65/241~~	~~F. Haisig, Schönwald, Hamburg 1920~~	"	~~1~~	~~8,-~~	"	als Dubl. ausgeschieden 30.4.09 Krupp
65/242	Hassel, Über elsäss. Trachten, Strassburg 1907	"	1	4,-	"	
65/243	R. Beesch, Dtsch. Volkstrachten, Berlin 1937	"	1	2,-	"	
65/244	J.F. Ankowitz, Die österr. Volkstracht VM 1930	"	1	2,50	"	
65/245	A. Oerlich, Rheinwälder Kostümbilder, SA	"	1	1,20	"	
65/246	H. Poppe, 200 Jahre Mode, Osnabrück 1938	"	1	1,50	"	
65/247	Ch. Spindler, Elsäss. Trachtenbüchlein, Strassb.	"	1	5,-	"	
65/248	W. Steller, Grundzüge d. Volkstracht, Breslau 1936	"	1	2,50	"	
65/249	F. Volger, Die Oldenburger Bauern, Oldenburg 1910	"	1	4,50	"	
65/250	J. Warnecke, Lübecker Trachten, Lübeck 1930	"	1	15,-	"	
65/251	C. Wille, Die Volkstracht ... Magdeburg 1937	"	1	4,-	"	
65/252	K. Wolf, Alpentrachten, Graz 1937	"	1	4,50	"	
65/253	H. Zillich, Dtsch. Volkstracht ...	"	1	1,20	"	
65/254	Wikig/Eberle, Schweizer Trachten, Bern 1954	"	1	4,50	8.4.	
65/255	P. Voigt, Leinfelden u. Caimpen, Düsseldorf 1965	Wasmuth 1964	1	26,60	13.4.	
65/256	V. Volkel, Volkstracht ... Leipzig 1935	Germanisches Museum Düsseldorf	1	5,-	15.4.	
65/257	R. Berner, Siedlungs, Wirtschafts- u. Sozialgeschichte	vergriffen 1965 wenig n. Osnabrück	1	10,-	20.4.	
65/258	Jeg er Samler, 2. Bd. København 1956	Verein f. Volksk. Berlin	1	8,80	22.4.	
65/259	H. Steinmann, Pehanka-Meister, Berlin 1961	[redacted]	1	—	21.4.	3,-
65/260	Dtsch. Jahrbuch für Volkskunde, XI Bd, H. I, 1965	Museum f. Volksk.	1	—	"	15,- Dank
65/261	CARES, Rom 1939, XVIII.	Berlin	1	—	"	10,- "
65/262 a-b	Fatahuran 1963, 1964	Nordiska museet Stockholm	2	—	23.4.	16,—

3882,76

Nummer	Verfasser und Titel	Lieferant	Band-zahl	Preis	Datum	Spenden-wert
65/263	C. Schmidt, Die Hämmelherzog., Wien 1887	[redacted]	1	8,50	21.4.	
65/264	J. Gebhardt, Die volkstüml. Hühnerhaltung, Münden 1938	Göttingen	1	30,-	"	
65/265	J.v. Heemskerck-Düker, Zinnkehlen, Den Haag/	[redacted] /Exel	1	10,-	23.4.	
65/266	Katalog d. Stille, Hamburg 1929	Jever/Oldenb.	1	26,70	22.4.	
65/267	Beiträge z. dtsch. Volks- u. Altertumskunde, 1961	[redacted]	1	16,-	24.4.	
65/268	F.J. Behnisch, Die Tracht Nürnbergs, Nürnberg 1963	Wasmuth/Bln	1	14,25	28.4.	
65/269	Unsere Volkskunst, Basel, 1941	Kurt	1	16,-	28.4.	
65/270	H. Brockmann-Jerosch, Schweiz. Volksleben, Erlenbach 1931	Göttingen	1	28,-	"	
65/271	H.v. Zimburg, Das Pendeln, Wien 1947	"	1	4,50	"	
65/272	O. Lauer, Tiroler Volkstechnik, Innsbruck 1957	"	1	9,-	"	
65/273	Jahrbuch d. oberösterr. Musealvereins 85. Bd. 1935	"	1	40,-	"	
65/274	V.v. Geramb, Die Knapp-Handschrift, Bln. 1928	"	1	36,-	"	
65/275	F. Hager, Das Chiemgaubuch, München o.J.	"	1	15,-	"	
65/276	C. Fischer, Max Höfler, Tölz 1916	"	1	4,50	"	
65/277	C. Meerburg, Volkskundliches, Kuhnkunden 1902	"	1	15,-	"	
65/278	H. Plath, Hannover, Hannover 1957	[redacted]	1	2,50	"	
65/279	J. Mejs, Holsteinische Küche, Altona 1866	Hannover	1	12,-	"	
65/280	Das Pferd i.d. Kunst, München 1956	Jever/Oldenb.	1	58,-	8.4.	
65/281	Zs. f. Volkskunde 61. Jg. 1965	Stuttgart Landau	2	18,-	8.5.	
65/282	Jahrbuch d. Stiftung Preuß. Kulturbesitz 1963	Kunstwissen. Inst. Tübingen	1	-	3.	24,-
65/283	Berliner Museen, N.F. XV, 1965	-		-	3.	8,-
65/284	Siebs/Wohlenberg, Helgoland, Kiel 1953	[redacted]	1	-	12.5.	20,-
65/285	H. Appuhn, S. Meiers, Husum 1957	[redacted]	1	-	"	2,-
65/286	Albert Johannsen, Husum 1965	Wasmuth	1	-	"	1,-
65/287	E. Wohlenberg, Trinkwasserversorgung, Heide 1962	"	1	-	"	2,-
65/288	W. Hensel, Die Slawen, Berlin 1965	Museum f. Volkskunde Berlin C2	1	-	17.5.	56,- Dopp! T.
65/289	R. Wolfram, Der "Frautragen", Salzburg 1957	[redacted]	1	-	12.4	1,-
65/290	R. Wolfram, Der Weihnachtsstock, Salzburg 1960	Wien	1	-	"	1,-
65/291	R. Wolfram, Die Salzburger Prangstangen, Salzburg 1964	"	1	-	"	1,-

4229,71

Nummer	Verfasser und Titel	Lieferant	Band-zahl	Preis	Datum	Spenden-wert
65/292	J. Szabad-Jalvi, Mehészkedés..., Budapest 1957	[redacted]	1	-	15.4	1,-
65/293	J. Szabad-Jalvi, Aviaszfeldolgozás..., Debrecen 1958	Debrecen	1	-	"	1
65/294	Dänische Rundschau Nr. 27 1965	Kgl. Dän. Botschaft Bonn	1	-	18.5.	48 Dabl. ausgeschieden 1.2.10. Kopien
65/295	Documenta psychopathologica. Groningen o.J.	Bayer Leverkusen	1	-	26.5.	3,-
65/296	Gestricktes und Gestrickter, Marburg 1965	Universitätsmuseum Marburg	1	-	1.6.	3,-
65/297	Schöke auerhahn, Heimatmuseen, Köln 1965	[redacted] Köln Städt. Museum	1	-	"	1,-
65/298	Hinterglasmalerei u. Holzschnitt, Sibiu o.J.	Braunschweig	1	-	3.6.	3,-
65/299	P. Rowald, Brand, Spend u. Lied, Hannover 1892	Goerig	1	5,-	3.6.	
65/300	Kajeth, Das Bad vom großen Spitz, Berlin 1957	Berlin	1	3,80	"	
65/301	W. Schram, Ein Bad für jeden Bräuner IV Bräun 1905	[redacted]	1	9,-	9.6	
65/302	H. Wendwig, Literatur d. Landes- u. Volkskunde, Breslau 1914	Niederwasser	1	40,-	"	
65/303	A. Abt, Die kathol. Literatur 1911, Leipzig, Berlin 1913	[redacted]	1	8,50	2.6	
65/304	L. Dietrich, Kathol. Zeitschriften d. neuen Zeit, Leipzig 1907	Marburg	1	27,-	"	
65/305	E.v. Künssberg, Rechtsbrauch..., Heidelberg 1952	"	1	3,50	"	
65/306	O. Lauffer, Farbensymbolik, Hamburg 1948	"	1	4,80	"	
65/307	H. Schmidlin, Arbeit u. Stellung d. Frau..., Heidelberg 1941	"	1	5,50	"	
65/308	H. Marzell, Zauberpflanzen..., Stuttgart 1963	"	1	3,80	"	
65/309	H. Phleps, Dtsch. Fachwerkbauten, Königstein 1957	"	1	4,80	"	
65/310	V. Geramb, Kulturgeschichte d. Rundfunkes, Heidelberg 1924	"	1	5,-	"	
65/311	W. Bühler, ABC-Stube, Schopfheim 1953	"	1	8,-	"	
65/312	E.R. Lauer, Sterben u. Begräbnis, Würzburg 1955	"	1	4,80	"	
65/313	U. Thiede, Bauernhäuser 2. Heide 1963	"	1	4,80	"	
65/314	J. Klersch, Die Kölnische Fastnacht, Köln 1961	"	1	24,-	"	
65/315	F. Krauß, Wörterbuch..., Siegburg 1957	"	1	15,-	"	
65/316	U. Piesk, Das freudige Ereignis, München 1963	Wasmuth/Bln	1	9,31	20.5.	
65/317	F. Flaskamp, Kreuztracht u. Oskanerlen, Osnabrück 1939	Wagner	1	2,-	31.5.	
65/318	F. Flaskamp, Inschriften, Wappen, Wiedenbrück 1940	Osnabrück	1	9,50	"	
65/319	M. Bachmann, Seifensiederei, Leipzig 1957	Museum/Wels	1	8,-	14.5	8,- Doubl.
65/320	K. Baumgarten/U. Deutsch, Hof u. Wirtschaft..., Berlin 1963	Berlin	1	32,50	"	32,50 Tausch
65/321	H. Hermjanz, Ostpreuß. Bauern, Königsberg 1938	[redacted] /Arnheim	1	19,98	11.6.	

4457,80

Nummer	Verfasser und Titel	Lieferant	Bandzahl	Preis	Datum	Spendenwert
65/322	L. Weiser-Aall, Volkskunde u. Psychologie, Öbv. 1957	[redacted]	1	2,50	14.6.	
65/323	Salterino, Sakrand Volk, Leipzig 1895	Niedersachsen	1	40,-	"	
65/324	F. Anton, Encyklopädie d. Spiele, 3. Aufl., Leipzig 1889	"	3	16,-	"	
65/325	M. Leske, Spielbuch f. Mädchen, Leipzig 1865	"	1	30,-	"	
65/326	S. Skarpa, Kirchenräume, Königstein o.J.	Eichhorn/Obb.	1	4,50	15.6.	
65/327	P. Keller, Wie zeichne ich Trachten, Frankfurt 1958	[redacted]	1	6,80	23.6.	
65/328	L. Mauricht, Geschichte d. österr. Volke, Wien 1951	Marburg	1	6,-	"	
65/329	M. Hornung, Rauchküche a. Rauchstube, Wien 1965	"	1	5,60	"	
65/330	P. Huggler, Aranden, Basel 1961	"	1	19,80	"	
65/331	" , Ein Messer..., Basel 1963	"	1	2,50	"	
65/332	" , Ein Rad..., " 1963	"	1	2,50	"	
65/333	Th. F. Heysels, Handschaft Montafon, Salzburg	"	1	13,50	"	
65/334	J. Ringler, Tiroler Trachten, Innsbruck 1961	"	1	12,80	"	
65/335	H. Bächtold, Obbl. Soldatenbrauch, Schaffhausen 1913	"	1	5,-	"	
65/336	R. Hildebrandt, Ton u. Topf, Gießen 1963	"	1	12,-	"	
65/337	H.-F. Foltin, Die Kopfbedeckungen, Gießen 1963	"	1	19,50	"	
65/338	M. Soocha, Bienen u. Bienenhalten, Basel 1952	"	1	18,50	"	
65/339	E. Hoffmann-Krayer, Feste u. Bräuche, Zürich 1940	"	1	7,80	"	
65/340	W. Heim, Briefe zum Himmel, Basel 1961	"	1	15,80	"	
65/341	G. Brandch, Die Martin-Fehren-Hs., Berlin 1935	"	1	15,-	"	
65/342a,b	Die BASF, 1965	BASF Ludwigshafen	1	-	6.7.	3,-
65/343a-i	Mitteilungen d. Vereins f. südd. Vkde, 1-8, 1897-1923	[redacted]	89	200,-	26.6.	
65/344	E. Buchner, Der Kampf um den Fensterschmuck, München 1911	Freiburg	1	20,-	"	
65/345	W. La Baume, Die Entwicklung d. Textilhandwerks..., Bonn 1955	"	1	12,-	"	
65/346	K. Ilg, Landes- u. Volkskunde... I, Innsbruck 1964	"	1	11,80	"	
65/347	K. Ilg, Die Walser in Vorarlberg, Dornbirn 1949	"	1	10,-	"	
65/348	Stutzer, Leipzig 1891	"	1	14,-	"	
65/349	E. Egg, d. d. Geschichte d. Bauhandwerks, Innsbruck 1954	"	1	11,-	"	
65/350	Fr. Adler, M. Uebermann, Pommersche Heimatkunde Greifswald 1923	"	3	12,-	"	

Nummer	Verfasser und Titel	Lieferant	Bandzahl	Preis	Datum	Spendenwert
65/351	G. F. Opiz, Ein Zeichen d. Czy. Messe (Czcz. 1965)	Museum f. Völkerkunde Berlin	1	-	9.7.	Doubl. ✓ 4,80
65/352	Naivni umeni v Ceskoslovenske Praha 1967	Museumsbibl. Öbv.-Dahlem	1	-	19.7.	1,-
65/353	Th. Garzoni, Piazza Universale, Ffl. 1659	[redacted], Ruijmgaard	1	15,-	5.7.	
65/354	W. J. Müller, Schleswig-Holst. Fayencen, Kiel 1864	Schüwack	1	7,80	15.7.	
65/355	E. Hoche, Die ehem. Glashütte..., Hanau 1908	Osnabrück	1	4,-	"	Doubl. ausgeschieden 25.7.09 Stroop
65/356	Esposizione internationale... Roma 1950	Bibliotheca d'arte Roma	1	-	12.7.	9,-
65/357	A. Kamphausen, Das Schleswig-Holstein Freilichtmuseum	Nehmsdorf über Freilichtmuseum Kiel	1	-	26.7.	3,-
65/358	H. Lamm, Die Hackenfahrenge N.-W.-Öbb. Ffl. 64	Wasmuth/Tübingen	1	5,-	27.7.	Doubl. ✓
65/359	H. Schmidlin, Arbeit u. Stellg. d. Frau, Heidelberg 1911	"	1	5,50	23.7.	
65/360	H. Schön, Der verf. Leinengewebe, Dortmund 1967	"	1	3,50	"	
65/361	C. Herbermann, Zu Tisch in Westfalen, Dortmund 1965	"	1	14,06	"	
65/362	Ausstellung Schloß und Schlüssel, Graz 1965	[redacted]	1	-	30.7.	Doubl. ausgeschieden 4,50
65/363	G. Carnat, Das Hufeisen..., Zürich 1953	[redacted]/Bonn	1	20,-	27.7.	30.3.09 Stroop
65/364	Alpenhäuser, Frankfurt/Innsbruck 1963	Prokoll/Berlin	1	4,80	2.8.	
65/365	M. Heinz, Schönes Silber, München 1968	Wasmuth	1	36,10	16.8.	
65/366	H. Brunner, Alter Tafelsilber, München 1964	Berlin	1	26,60	"	
65/367	G. Sandner (Hrsg.), Kulturraumprobleme..., Kiel 1964	"	1	9,50	"	
65/368	Geschichte d. dtsch. Länder 1., Würzburg 1964	"	1	52,06	"	
65/369	H. Nowak-Neumann, Sorbische Volkstrachten 4, Bautzen 1967	"	1	16,50	"	
65/370	Beihefte z. Volkskunde u. Baugeschichte, Münster 1965	"	1	35,62	"	
65/371	G. Körner, Museum f. d. Fränkischen Landes, Hbg 1965	"	1	17,10	17.8.	
65/372	C. G. Boerner, Ausstellg. Jahrmarkt 1965, D'dorf 1965	[redacted]/D'dorf	1	—	18.8.	J,-
65/373	H. Woede, Wimpel d. Kurrende Köln, Würzburg 1965	[redacted]/Marburg	1	24,-	19.8.	
65/374	A. Sansone, Der Zeugdruck, Berlin 1890	Fyhrer/Arnheim	1	42,18	20.8.	
65/375	M. Schmidt, Der Volkungswagen..., Münster 1965	[redacted]/Berlin	1	20,-	31.8.	
65/376	J. Rasch, Niederländische Volkstracht, Deventer o.J.	Fyhrer/Arnheim	1	4,99	26.8.	
65/377	H. Grothe, Das Dtsch. Volkstum, München 1943	[redacted]/Bonn	1	24,-	20.8.	
65/378	W. Geiger, Totenbrauch im Odenwald, Eichenfels 1960	[redacted]/Marburg	1	4,50	31.8.	
65/379	S. Landmann, Koscheres Kostproben, Zürich 1967	Wasmuth/Tübingen	1	12,80	2.9.	

500970

5418.21

Nummer	Verfasser und Titel	Lieferant	Band-zahl	Preis	Datum	Spenden-wert
				doppelt ausgeschieden 6.5.10 Kniep		
65/380a-b	Demos, Jg. 3, 2 Jg. 6, 1	Museum f. Völkerkunde Berlin	2	-	6.9	20,-
65/381	D. Jabobs/H.W.H. Plettenberg, Dutch Indies, Arnhem 1964	[redacted] Gemeentemuseum	1	3,61	28.9.	
65/382	M.v. Hemert, de handen van..., Arnhem 1960	Arnhem	1	4,92	"	
65/383	Das Kinderspiel im Freien, Basel 1965	Spar-Bank-Verein Basel	1	-	6.9.	1,50
65/384	Bijdragen en Mededelingen 28, 1965, H. 1, 2	Gemeentemuseum Arnhem	2	-	8.9.	
65/385	Rijksmuseum voor Volkenkunde 1963 Gebäude-	"	1	-	"	1,-
65/386	Du Pinzgau, Merian 4, XVIII, 1965	Wasmuth/Berlin	1	3,95	7.9	
65/387	P. Portmann, Die Kinderspiele..., Bern 1967 1936	Cyklos	1	3,89	7.9.	
65/388	H. Wellmann, Die Bauernschaft Kilchingen, Lörrach	Arnheim	1	15,54	"	
65/389	M.F. Holmes, Der Gulfe aus Oldenburg, 1963	Bredella	1	14,-	18.9.	
65/390	E. Grohne, Der Zauberhaus..., Hannover o.J.	Düsseldorf	1	12,-	"	
65/391	J. Hofmann, Dtsch. Volksheilkr... Karlsbad 1932	"	1	46,-	"	
65/392a-c	K. Kahn, Meine Reisen..., Leipzig 1816	"	3	36,-	"	
65/393	Gr. E. Krupp, Klöppelgrabbuch, Clausenburg o.J.	"	1	24,-	"	
65/394	H. Rieb/G. Eitzen, Das Bauernhaus..., Kappeln 1957	"	1	14,-	"	
65/395	S. Seligmann, Die magischen Heil- u. Schutzmittel.. 1922 Stgt.	"	1	60,-	"	
65/396	Chinesen Carl Magnussen, Katalog Gothenburg 1962	Dr. C. Pritzkoll	1	-	23.9.	1,-
65/397	1 Jhd. elsäss. Kunst 1830-1930, Saarbrücken 1952	Berlin 45	1	-	"	1,-
65/398	H. Stäblein, Die Musik der Naturvölker, Wien 1964	Warnuth	1	18,-	13.9	
65/399	J. Carter Swaim, Die Bibel..., Düsseldorf 1965	Berlin	1	18,81	"	
65/400	Universitätsbibl. f. Volkskunde (Hrsg.) 1965	[redacted]/Basel	2	12,22	25.11.6 "	
65/401	(Hans Meyer), Das richtige Berlin, 4. Aufl., Bln. 1992	[redacted]	1	9,-	10.9.	
65/402	J. Wahl, Der schwarze Tod, Potsdam (1924) 1927	Berlin	1	12,-	"	
65/403	A. Maurizio, Die Geschichte d. Pflanzenernährung, Bln.	"	1	30,-	"	
65/404	Göttinger Kultur im Jh. d. Univ. gründung, Kiel 1965	Landesmuseum Oldenburg	4	-	21.9.	10,-
65/405	W. v. Witzmann, Bleudruckmuseum Basel, Einbd. o.J.	Dr. C. Pritzkoll Bln. 45	1	-	28.9.	1,-
65/406	W. Brückner, Die Wallfahrt Walldürn, Walldürn 1963	Dr. C. Pritzkoll Bln. 45	1	2,-	"	
65/407	H. Schneider, Unsere Gebräuche zum Jahr, Bern 1965	Schweiz. Landes-museum Zürich	1	-	"	4,40
65/408	J. Schneider, Unsere Volksbräuche, Bern 1965		1	-	"	4,40

Nummer	Verfasser und Titel	Lieferant	Band-zahl	Preis	Datum	Spenden-wert
65/409	H. Wirz, Eswar in Schönberg, Berlin 1964	Bezirksamt Schöneberg v. Berlin	1	-	23.9.	20,-
65/410	H. Degen, Volkskunde u. Volkskunst..., Altenburg 1889	Dr. C. Pritzkoll Bln 45	1	-	29.9.	1,-
65/411	Bestiarium, Hamburg 1962	Museum f. Kunst u. Gewerbe, Hbg.	1	-	27.9.	2,-
65/412	L. Mackensen, Dtsch. Heimat..., Braunschweig 1959	Siegen Köln	1	3,90	14.9.	
65/413	J. Meier, Der Verband dtsch. Verein..., Lahr 1947	Buchhdlg. Düsseldorf	1	5,-	27.9.	
65/414	R. Krumbholtz, Die Gewerbe..., Osnabrück 1965	[redacted] Osnabrück	1	95,-	14.9.	
65/415	P. Schröder, Rheinische Merkwürdigkeiten, Bln 1909	[redacted], Bln.	1	7,50	26.9.	
65/416	L. Kretzenbacher, Santa Lucia, München 1958 1958	Müller & Greiff	1	12,-	22.9.	
65/417	L. Kretzenbacher, Die Seelenwaage, Klagenfurt	"	1	20,-	"	
65/418	Forschung u. Technik i. d. Kunst, Ludwigshafen 1965	Kunstverein Ludwigshafen	1	10,-	20.9.	
65/419	Fr. Knaipp, Hinterglasbilder, Linz 1963	Wasmuth	1	22,-	28.9.	Dubl. v.
65/420	Shadanan, Neue Entdeckungen, Darmstadt 1958	Berlin	1	8,17	"	
65/421	Th. Voirol, Die 10 Hellfigen, Colmar 1964	"	1	3,04	"	
65/422	Catalogue Universitäre Volkskunst Basel 1965	Museum f. Völkerkunde	1	-	1.10.	1,50
65/423	C.A. Schmitz, Bericht f. d. Jahr 1964 u. 1965	Basel	1	-	"	1,50
65/424	R. Klein, Lexikon der Volkskunde, Baden-Baden (1958) 1962	[redacted] Exel	1	26,64	30.9.	
65/425	H.-U. Roller, Der Nürnberger Schembartlauf, Tübingen	Darmstadt/Bln	1	14,65	190.	
65/426	P. Kettel, Die Verpackung... Lübeck 1960	[redacted]	1	8,32	28.9.	
65/427	(W. Bally), Baumwolle, Ciba-Rundschau 100	Arnheim	1	3,84	"	
65/428	(Braun-Rousdorf), Basler " 129	"	1	5,-	"	
65/429	(A. Gaussen), Textilien, " 127	"	1	5,-	"	
65/430	(Vellard/Haller), Indigo, " 93	"	1	5,-	"	
65/431	(M. Nopitsch), Mikroorganismen, " 108	"	1	3,89	"	
65/432	(Schaefer/Haller), Krapp... " 47	"	1	5,-	"	
65/433	(Traupel), Schweiz. Trachtenbuch " 97	"	1	5,-	1.10.	
65/434	Weigel/Schumann, Simultanbilder..., Berlin 1938	[redacted] (Dresden)	1	10,50	4.10	
65/435	F.V. Forell, Sie jagen... Hannover (1964)	Wasmuth	1	18,81	5.10.	
65/436	G. Urban-Kellermann, Erntebrauch, Marburg 1965	Berlin	1	68,30	"	
65/437	Fliesen, Altona 1965	Kunstgewerbebibl. Berlin-Dahlem	1	-	5.10	

Nummer	Verfasser und Titel	Lieferant	Bandzahl	Preis	Datum	Spendenwert
65/438	Acten du Congres international .. Arnheim 1955	Gyphers/Arnheim	1	11,11	8.10.	
65/439	W. Grünert, Altenburger Bauernmöbel, Altenburg 1939	Fotokopie d. V.	1	–	1.10.	1,–
65/440	Jahresbericht 1964, München 1965	Z.f. Kunstgesch. München	1	–	8.10.	1,–
65/441	Ciba-Kalender 1959 (Blumen im Haskell)	[redacted], Weher/Bad.	1	–	12.10.	10,–
65/442	F. Keutgen, Ämter und Zünfte, Jena 1965	[redacted]/Bonn	1	35,–	30.9.	
65/443a-b	Das Museumsfreund 3, 4/5, Stuttgart 1963-67	Warmuth/Obb.	2	8,40	8.10.	Museums-Freund
65/444	The H.E. Dupont Winterthur Museum 1964	Winterthur Museum " USA	2	–	6.9.	2,–
65/445	Winterthur Portfolio I, Winterthur USA 1964	"	1	–	"	38,–
65/446	Volkskunde ausserhalb Deutschlands 1965, Antwerpen	Volkskunde museum Antwerpen	1	–	29.12.	5,–
65/447	L. Günther, Die chl. Gemmensprache, Wiesbaden 1965	Gyphers Fr. Loos	1	30,–	19.X.	
65/448	B. Dubbe, Tin en tinnegieters, Zeist 1965	[redacted]	1	22,50	15.X.	
65/449	A. Doerrer, Grabschriften ... Salzburg (1899)	"	1	22,20	7.X.	
65/450	E. Kolbenheyer, Motive d. hausindustriellen Stickerei 1912	"	1	166,65	"	
65/451	H. Cayer/J. Peter, Perchtenbrauch ... Wien u. Graz 1940	"	1	8,30	"	
65/452	K. Wehrhan, Kinderlied u. Kinderspiel, Leipzig 1909	"	1	16,65	"	
65/453	H. Prasch, Volkskunde Oberkärntens, Spittal (1965)	Bezirksheimatmuseum Spittal/Drau	1	24,–	?	
65/454	Kunst u. Kunsthandwerk V., Wernigerode 1957	Fendel Museum Wernigerode	1	–	29.X.	3,50
65/455	Keramos H. 27, 1965	[redacted]/Köln	1	–	"	5,–
65/456	L. Merkle, Museen sehen, Bielefeld 1961	Dr. Jex	1	4,80	15.X.	
65/457	G. Meyer, Gnadenfrei · Hamburg 1950	Berlin	1	2,25	"	
65/458	(O. Albert) Sani-Herrnkop. Hannover (1960)	"	1	4,80	"	
65/459	D. Backhaus, Brevier d. Pelze, Heidelberg 1958	"	1	4,25	"	
65/460	J.B. Hasüger, Schweinebuch ... Zürich 1955	"	1	6,80	"	
65/461	H. Asmodi, Beseelte Schatten, Feldafing 1955	"	1	1,95	"	
65/462	A. Esse, Geheimnisvolle Kräfte, Köln 1949	[redacted] Berlin	1	3,95	3.11.	
65/463	Jacob/Nöhold, Moritat v. Bänkelsang, München 1959	Westdeutsch. Verlag	1	16,80	26.10.	
65/464	H. Goertz, Mariechen saß weinend im Garten, " 1965	Münchner	1	16,80	"	
65/465	Frieben v. Kupfer ... / Clemenceau, (Berlin 1963)	Wasmuth/Tübg.	1	3,80	5.11.	
65/466	A. Hoffmann, Volkstrachten in Bildern aus Heidi (1962)	Wissenschaftl. Museum	1	–	8.11.	25,–

6.530,70

ALWE 12 535

Nummer	Verfasser und Titel	Lieferant	Bandzahl	Preis	Datum	Spendenwert
65/467	K.E. Fritzsch/H. Bachmann, Dtsch. Spielzeug, Lpzg. 1965	MV, Bln.	1	–	8.11.	Doubl.-V. 43,–
65/468	G. Nowottnick, Gebrauchsgraphik, Hochzeit, Soc. Bln. o.J.	Bickhardt	1	3,30	27.10.	
65/469	Fr. Bauer, Der Oldinger Jahrgang, Erfurt 1944	Berlin	1	7,50	"	
65/470	E. Heule, Gut is's, München o.J.	"	1	3,50	"	
65/471	Nddt. Jahrbuch f. Vkde. Jg. 22, Bremen 1922	"	1	5–	"	
65/472	L. Ziehner, Zur Geschichte ..., Stuttgart 1931	"	1	13,50	"	
65/473	W-E. Peuckert, Ekstasen, Hamburg (1950)	"	1	6–	"	
65/474	L. Bergmann, Ihm ward ein ernst Wegkreuz zu Plan 1938	"	1	4–	"	
65/475	M. Haushofer, Tirol u. Vorarlberg, Bielefeld 1969	"	1	5,50	"	
65/476	A. Müller-Guttenbrunn, Ruhmeshalle ... Stuttgart, Bln. 1916 o.J.	"	1	45,–	"	
65/477	Wanderungen durch Tirol u. Vorarlberg, Stuttgart	"	1	22,–	"	
65/478	Retzloff/Thiefelder, Länder u. Völker, Wien o.J.	"	1	9,–	"	
65/479	H. Schewey, Die Sollinger, Berlin (1936) 1936	Brandes	1	33,–	2.11.	
65/480	W. Klein, Das Zinngießerhandwerk, Stgt.	Braunschweig	1	50,–	"	
65/481	M. Höfler, Führer durch das Tölz, Tölz 1924	[redacted] Tölz	1	4,50	8.11.	
65/482	Mitteilungen d. Dtsch. Gesellschaft f. Vkde. Nr. 70	Ges. Ges. f. Vkde. Marburg	1	–	15.11.	1,–
65/483	Nibelungenlied u. Gudrun, Bielefeld o.J. 1905	[redacted]	1	–	"	1,–
65/484	Brandenburgisches Jb. 1882/26.	Berlin 41	1	–	"	Mobilm. ausgeschieden, 24.5.10 Kriegsj.
65/485	F. Neubaur, Geschichts-Atlas, Halle a.S. 1888	"	1	–	"	1,–
65/486	Briefe v. Freiheitsmännern, Stuttgart 1876	"	1	–	"	5,–
65/487	Klaus Kammerbuch, Berlin o.J.	"	1	–	"	5,–
65/488	Klaus-Kalender des Kammerbuches, Magdeburg o.J.	"	1	–	"	5,–
65/489	C.M. Wieland, Abderiten II, Leipzig 1789	[redacted]	1	–	"	5,–
65/490	C.M. Wieland, Schriften II, " 1794	Berlin	1	–	"	5,–
65/491	ders., Clelia u. Sinibald, " 1794	"	1	–	"	5,–
65/492	Bosco's enthüllte Geheimnisse ..., Hamburg o.J.	"	1	–	"	3,–
65/493a-e	G. Hamelius Occultistische Bilderbogen, Leipzig o.J.	"	5	–	"	5,–
65/494	E. Parnitzke, Freizeitschaffen, (Kolmar) 1943	"	1	–	"	1,–
65/495	Th. Körners sämtl. Werke, Berlin 1879	"	1	–	"	5,–
65/496	B.P. Schliephacke, Märchen, Seele, Kosmos, Prag 1942	"	1	–	"	1,–

Nummer	Verfasser und Titel	Lieferant	Band-zahl	Preis	Datum	Spenden-wert
65/497	G. Becker, Buch d. Spiele u. Unterhaltung, Hamburg o.J.	[redacted]	1	-	15.XI	2,-
65/498	Die Bibel, Berlin 1884	Berlin	1	-	"	5,-
65/499	M. Vörman-Alzek, Die Hypnotiseure, Leipzig o.J.	"	1	-	"	5,-
65/500	Feilgenhauer, Gregorianische ... Leipzig	"	1	-	"	5,-
65/501	P. Loose, Wie wir reich in die Ferne, Leipzig 1934	"	1	-	"	1,-
65/502	B. Wiedemann, Prakt. Grundlag. (Leipzig)	"	1	-	"	1,-
65/503	A. Klein, R. Gerling, Heilungsgeschichten, Oranienburg)	"	1	-	"	1,-
65/504	M. Bedler, Graphologie, Leipzig o.J.	"	1	-	"	2,-
65/505	E.v. Rappard, Die Handschrift, Mühlhausen	"	1	-	"	1,-
65/506	S.Ch. Wagner, ... Rathenow, Berlin 1803	[redacted] /Berlin	1	-	18.XI.	20,-
65/507	Das Kryptogramm Maximoff, Tsijanov, Zürich 1959	Dr. Jurk	1	6,80	15.XI	
65/508	H. Goertz, Wie tut mir mein Herz bluten, der	Berlin	1	2,80	"	
65/509	Bogosav Živković, Baden-Baden i.J.	"	1	5,40	"	
65/510	Fayencen, Salzburg 1964	Salzburg	1	-	"	1,-
65/511	Bilder u. Zeichnungen Skurjeni u. Cackovic, Köln 196[redacted]	[redacted] /Berlin	1	-	22.XI.	1,-
65/512	R. Robiskow, Bedeutung ... v. Völkermuseen, SA 1965	[redacted]	1	-	14.8.	1,-
65/513	Der Museumsfreund 6, Stuttgart 1965	[redacted]	1	-	1.12.	5,-
65/514	Die Weihnachtskrippe Köln 1965	[redacted] Köln	1	-	1.12.	5,-
65/515	Hess. Blätter für Volkskunde 61, 1965	[redacted] /Gießen	1	-	1.12.	
65/516	H. Samson, Die Klarheiligen, Paderborn 1889	[redacted] /Braunschweig	1	20,-	2.12.	
65/517	Jahrbuch d. Berliner Museen, 7. Bd. 1965	Kupferstich/Kab.	1	-	7.12.	40,-
65/518	Arm in de Gemeente Leeuw, Amsterdam 1965	Niedersächs. Landesmus. Hannover	1	-	9.12.	5,50
65/519	O. Lehmann, Restaurieren u. Konservieren, SA 1965	[redacted]	1	-	15.12.	1,-
65/520	ders., Die Folge der Ehrenmale ... SA 1965	Berlin 12	1	-	"	1,-
65/521	ders. Motten chemische Bekämpfung, SA 1965	"	1	-	"	1,-
65/522	P. Weidkuhn, Aggressivität ..., Basel 1965	Schweiz. Museum für Volkskunde, Basel	1	-	"	20,-
65/523	SA aus Verkehrsmuseum Dresden Hefte 1959-68	[redacted] Berlin 41	2	-	"	5,-
65/524	Nötzel-Wutschkow, Kdt. Volkskunst, SA 1926	"	1	-	1 Ex. Dublik. ausgetauscht 3.3. 18 Rückgabe	
65/525	500 Jahre d.D. Vereinsk. Köln 1956	Dr. C. Pritzel Berlin 45	1	-	20.12.	2,-

Nummer	Verfasser und Titel	Lieferant	Band-zahl	Preis	Datum	Spenden-wert
65/526	Naive Malerei, München 1965	Galerie Gurlitt München	1	-	20.12.	1,-
65/527	Monumenta Judaica, Handbuch, Köln 196[redacted]	[redacted] Antiqu. Museum, Köln	1	-	21.12.	20,-
65/528	Museo dell'uomo, Nr. 23, 77, 85, 86	Fratelli/Mailand	4	-	"	8,75

1966

Nummer	Verfasser und Titel	Lieferant	Bandzahl	Preis	Datum	Spendenwert
1/66	H. Stierling, Silberschmuck..., Neumünster 1965	Gyphokav. Coon	1	305,35	4.I.	
2/66	ders., Goldschmuck aus Iden..., " 1965	Arnhem	1	26,50	6.I.	
3/66	Stade Jahrbuch 1965, Stade 1965	Gesch.- u. Heimatverein, Stade	1	-	7.I.	5,-
4/66	H. Hermjanz, Südl. Feuerzeugen, Helsinki 1952	Gyphokav	1	15,30	4.I.	
5/66	Art populaire Russe, Paris o.J.	Arnhem	1	64,38	30.XII.	
66/6	A. Colby, Samplers, London 1964	"	1	28,30	"	
66/7	Aleman. Jahrbuch, 1.-10.Jg. 1955-65	[redacted] Wiesbaden	10	310,-	3.I.	
66/8	G. Poensgen, Das Kunstgewerbe Museum Hamburg 1965	Wasmuth	1	18,-	3.I.	
66/9	K. Hils, Werken für alle, Ravensburg 1963	Berlin	1	19,80	3.I.	
66/10	R. Zedtlitz, Weihnachtslieder, " 1965	"	1	4,80	"	
66/11	J. Metzger, Spielzeug, Frankfurt 1964	"	1	2,60	"	
66/12	H. Kunze, Schutzbehälter Hannover 1965	"	1	24,80	"	
66/13	K. Bohnenberger, Volkstüml. Überlieferung, Stgt. 1965	"	1	27,80	"	
66/14	H. Renner, Wandel d. Dorfkultur, Stgt. 1965	"	1	24,50	"	
66/15a-b	Kunstdenkmale d. Landkreises Stade, OKV 1965	"	2	48,-	"	
66/16	F. Brill, Köln. Stadtmuseum, Hamburg 1965	"	1	18,-	"	
66/17	W. Steugel, Berliner Tafelfreuden, Berlin 1961	"	1	5,50	"	
66/18	A. Perlick, Ostdtsch. Heimatstuben, Greifswald 1965	"	1	3,-	"	
66/19	J.H. Ritz, Altbayr. Bauernmöbel, München 1965	"	1	38,-	"	
66/20	G. Hermann, Das Bienenreich, Oldenburg 1965	"	1	58,-	6.I.	
66/21	„Festlich Putz ..." Hamburg 1966	"	1	12,80	"	
66/22	N. Grass, Weihnachtskrippen..., Innsbruck 1966	Krippenfreunde Innsbruck	1	13,-	3.I.	
66/23	Koosmann und Zuchtmännle, Plauen 1965	Vogtl. Heimatmuseum Plauen	1	-	13.I.	4,50
66/24	Rheinisch-westf. Zs. f. Volkskunde, Jg. 1965	Westf. Verein f. Volksk. Münster	1	7,-	25.II.	
66/25	Jb. d. Heimatvereins d. Grafschaft Bentheim 1966	Heimatverein Nordhorn	1	-	28.12.	10,-
66/26	K. Rumpf, Schreinerkunst, SA 1964/65	[redacted] Marburg	1	-	21.12	1,-
66/27	Rumpf, Die Bayer. Heimat, 1-21, München 1927	[redacted] Hamburg	21	144,80	14.1.	
66/28	Unser Pommern, H. 4, 1965	Dr. Erdtel Berlin	1	-	"	1,-
66/29a-b	Luitpold-Sonderhefte 3, 4/65, München 1965	Luitpold-Werk München	2	-	17.1.	3,-
66/30	Erzgeb. Weihnachtsbüchlein 5. Folge, Frankfurt 1965	[redacted] Köln 45	1	-	21.2.	3,-

1216,23

ALWE 12 535

Nummer	Verfasser und Titel	Lieferant	Bandzahl	Preis	Datum	Spendenwert
66/31	N. Humburg, Alte Vogelbauer, Braunschweig 1965	Wasmuth	1	5,80	21.I.	
66/32	C. Wachs, Täuflichtschalen, Wien 1966	Berlin	1	14,80	"	
66/33	Die BASF, 15.Jg. H.3, 16.Jg. H.1	BASF, Ludwigshafen	1	-	24.1.	2,-
66/34	Fasnacht, Tübingen 1964	[redacted] Stuttgart	1	9,60	20.I.	
66/35	Th. Müller, Verlegen, Braunschweig 1965	Hist. Museum Braunschweig	1	-	24.I	15,-
66/36	Altona aer Museum in Hamburg, Jb. 1965	Altonaer Museum Hbg.-Altona	1	24,-	18.I.	
66/37	Wtbg. Jhb. f. Volkskunde 1955-1960	Hütte & Greiff	4	40,-	14.I.	
66/38	Th. Knapp, Die Bauern..., Tübingen 1919	Stuttgart	1	28,-	"	
66/39	C. Krieger, Kraichgauer Bauerntum, Bühl 1933	"	1	18,-	"	
66/40	C. Sasse, Die Leinenweberei..., Stuttgart 1914	"	1	5,-	"	
66/41	F. Lutz Altwtbg. Hochzeitsgäste, Stuttgart 1938	"	1	12,-	"	
66/42	F. Pfister, Schwäb. Volksbräuche, Augsburg 1924	"	1	12,-	"	
66/43	W. Hänle, Schwäb. Sprachkunst, Stuttgart 1937	"	1	12,-	"	
66/44	K. Bopfingen, Hilfe u. Brauchtum, Stuttgart 1938	"	1	6,-	"	
66/45	W. Lutter, Landschaften u. Gestalten, Offenburg 1964	"	1	5,-	"	
66/46	W. Metz, Land u. Leute, Stuttgart 1961	"	1	5,-	"	
66/47	O. Rhinn, Bäuer, Wäh, Kuchen..., Frankfurt 1958	"	1	11,-	"	
~~66/48~~	~~Jahrbuch f. Volkskunde 1936-43~~	"	8	40,-	"	Doppelbd. ausgeschieden 26.11.69 Kruse
66/49	A. Rüsch, Der Flachsbau..., Breslau 1853	Altbuchh. Eichborn	1	5,-	24.I.	
66/50	Organisationshalle ... des Bäckerhandwerks, Mannheim 1936	Berlin	1	4,50	"	
66/51	O.O. Potthoff, Ill. Geschichte d. dtsch. Fleisches, Bln. 1927	"	1	32,-	"	
66/52	G.B. Thompson, Spinning Wheels, Belfast 1964	Wasmuth/Berlin	1	3,20	"	
66/53	H. Kühnel, Das Weinbaumuseum... Krems 1965	Kulturamt Krems	1	-	31.1.	4,50
66/54	W. Block, V. Kienspan bis zum Wirbelt. Beleuchtg. Stgt. 1927	Dieckmann	1	7,50	25.I.	
66/55	A. Pezold/H. Gerbel, D. Buch v. Jakob Zirkel 1946	Berlin	1	32,-	"	
66/56a-b	O. Henne am Rhyn, Kulturgeschichte d. dtsch. Volkes, 3. Aufl., Bln. o.J.	"	2	45,-	"	
66/57	K. Hahn, Die Entwicklung d. Bauernhauses..., Stgt. 1922	"	1	8,-	"	
66/58	Th. Ruhemann, Das große illustr. Spielbuch, Bln. o.J.	"	1	16,-	"	
66/59a-b	Die dtsch. Volkstrachten, Leipzig o.J.	"	2	48,-	"	
66/60	A. Zeit, Das Volksleben, Berlin 1933	[redacted] Köln	1	4,-	27.1.	

1773,63

Nummer	Verfasser und Titel	Lieferant	Bandzahl	Preis	Datum	Spendenwert
66/61	H. Koren, Volkskunde als gläubige Wissenschaft, Salzburg 1936	[redacted]	1	3 50	27.1.	
66/62	K. Simrock, Handbuch d. deutsch. Mythologie, Bonn 1878	[redacted]	1	30 -	31.1.	
66/63	G. Schwab, Die schön. Volksbücher, Stuttgart 1854	Berlin	1	30,-	"	
66/64	W. Lindner, Mark Brandenburg, München 1924	"	1	10,-	"	Dankb. S.
66/65	H. Peters, Die hist.-pharm. u. chem. Slg. der GH München 1913	"	1	12,-	"	
66/66	W. Flemming, Geo. Walther im Zeitalter d. Barock, Potsdam o.J.	"	1	40,-	"	
66/67	M. Reymond / G. Hamel, Berliner Glaskunst, Berlin 1911	"	1	20,-	"	
66/68	C.H. Baer, Die Wohn- u. Festräume, Stuttgart 1912	"	1	32,-	"	
66/68a-e	Damen Conversations-Lexikon, Adorf 1846	"	5	60,-	"	
66/70	F.G. Waldmüller (Katalog) Wien 1965	N.Ö. Landesmuseum	1	-	"	5,-
66/71	Wachaumuseum, Wien (1965)	Wien	1	-	"	4,-
66/72	Niederösterr. Wallfahrten..., Wien 1965	"	1	-	"	3,-
66/73	Sebastbeirisch Feiach, Wien 1965	"	1	-	"	2,-
66/74	M. Förderreuther, Die Allgäuer Alpen, Kempten 1925	Gyldendal Boghandel Kopenhagen	1	31,08	28.1.	
66/75	M. Gyr, Schweizer Volkstum, Einsiedeln 1955	Arnhem	1	26,64	"	
66/76	B. Hürlimann, Irgenbraich, Baden 1930	"	1	19,98	"	
66/77	E. Lassen, Ske, Kniv og gaffel, København 1960	"	1	29,30	"	
66/78	J. Bleible, Die jüngste Zeit, Stuttgart 1849	"	1	6,-	"	
66/79a-b	A. Schultz, Höf. Leben, Wien 1892	"	2	21,-	"	
66/80	Ch. Rubi, Beim Grindelwaldner Bauer, Bern o.J.	"	1	4,33	"	
66/81	F. Zell, Bauernhäuser, Frankfurt a.M. 1900	"	1	11,-	"	
66/82	H. Wäschke, Das deutsche Flugblatt, 2. Bd., Dresden 1856	[redacted] / Berlin	1	15,-	2.2.	
66/83	H.H. Ploss, Das Kind, Stuttgart 1876	[redacted] / Berlin	1	45,-	"	
66/84	Die Münchener Antiquariats / 1965, München 1965	[redacted] München	1	-	"	3,-
66/85	Winterthur Portfolio II, Winterthur 1965	[redacted] Museum USA	1	-	7.2.	38,-
66/86	G.C. Helbers Dt. Gedenkwagen, Gedenkpfeife, Gedenkpfeife 1967	Jgyldendal Kopenhagen	1	26,60	4.2.	
66/87	J. Weyns, Bakkeis en broodbakkers... St. Markus-Lichen	Wasmuth	1	9,50	4.2.	
66/88	W. Spiess, Die Goldschmiede..., Braunschweig 1958	Berlin	1	4,-	"	
66/89	G. Jung Holz, Die Bedeutung d. Holzes, " 1954	"	1	3,75	"	
66/90	J. Klenze, Volkstum..., Köln 1965	"	1	25,-	"	

Nummer	Verfasser und Titel	Lieferant	Bandzahl	Preis	Datum	Spendenwert
66/91	Luitpold-Sonderheft 5/66, München 1966	Luitpold-Werk München	1	-	8.2.	2,-
66/92	A. Dundes, The Study of Folklore, Englewood Cliffs 1965	Wasmuth (Abo.)	1	27,50	7.2.	
66/93	W.v. Jazentin, Jahreszeitchronologie, Kassel 1937	Dr. Eichhoff (Abo.)	1	-	"	1,-
66/94	F. Blümel, Deutsche Öfen, München (1965)	[redacted] (Abo.)	1	88,-	4.2.	
66/95	Volkskunst d. Tatra, Linz 1965	Ö.L.M. Linz	1	-	9.2.	2,-
66/96	F.F. Kohl, Die Tiroler Bauernhochzeit, Wien 1908	[redacted] Düsseldorf	1	25,50	12.2.	
66/97	R. Rudolf, Ars moriendi, Köln 1957	[redacted] Dahlem	1	10,45	11.2.	
66/98	L'art mortuaire..., Paris 1911	[redacted] Abo. Berlin	1	36,-	8.2.	
66/99	Ges. f. d. Gesch. d. Brauwesens... Jb. 1966 (Abo.)	Wasmuth	1	10,-	11.2.	
66/100	K.H. Ulex, Allg. Bibl. d. Baugewerbe, Einzelheft	Berlin	1	24,50	"	
66/101	H. Bresinsky, Schaubelastungsöfen, Darmstadt 1962	"	1	5,80	"	
66/102	H. Bicken, Alte Badegewächse, Darmstadt o.J.	"	1	5,80	"	
66/103	A. Amerellen, Votiv-Bilder, München 1961	"	1	20,-	"	
66/104	E. Lendvai-Dirkhsen, Das dt. Volksgericht, Bayreuth 1941	[redacted] Berlin	1	5,-	11.2.	
66/105	Erinnerungen eines alten Thüringers, Leipzig 1894	[redacted]	1	4,-	22.2.	
66/106	E. Fricke, Dorfbilder II, Meiningen 1913	Berlin	1	4,-	"	
66/107	Festzug des 16. Dt. Bundesschießens, Hamburg 1909	"	1	4,-	"	ausgeschieden 5/84
66/108	J. Carstens, Chinesische Gärten..., Hamburg 1937	"	1	7,-	"	
66/109	O. Häbich, Die Insel am Rhein, Berlin 1924	"	1	7,-	"	
66/110	Katalog Holz, Berlin...	Eichhorn / Berlin	1	9,-	"	Dankb. S.
66/111	F. Lerner, Schaudi Bilder..., Olten 1964	Wasmuth (Abo.)	1	14,90	25.2.	Dankb. S.
66/112	H. Rothe, Die Praxis d. Blumenbinderei, Berlin 1935	[redacted] (Abo.)	1	7,50	12.2.	
66/113	du - Atlantis, 25. Jg., Febr. 1965	[redacted] (Abo.)	1	5,-	19.2.	
66/114	W. Ernst, Aus d. Leben..., Neustadt 1911	[redacted]	1	16,-	11.2.	
66/115a-c	E. Blankenhorn, Hist. Museum... Rastatt 1960-1962	Braun	3	20,-	"	
66/116	J.G.A. Probst, Handwerksbarbeni, Leipzig 1823	"	1	35,-	"	
66/117	Fr.A. Reimann, Dt. Volksfeste..., Weimar 1939	"	1	45,-	"	
66/118	R. Szatchovics, Brauch-Spiele..., Wien 1867	"	1	16,-	"	
66/119	W. Sonntag, Die Zunftzeremonie Köln, Würzburg 1937	"	1	14,-	"	
66/120	Fr. Wersch / E. Hörnberg, Wörterbuch..., Wiesbaden 1966	Wasmuth (Abo.)	1	78,-	21.2.	

Nummer	Verfasser und Titel	Lieferant	Band-zahl	Preis	Datum	Spenden-wert
66/121	Hess. Blätter f. Volkskunde 1966	Hess. Verein f. Volksk. Marburg	1	20,-	21.II.	
66/122	Zeugnisse religiös. Volksglaubens, Nürnberg 1965	Germ. Nationalmuseum Nürnberg	1	–	"	3,-
66/123	Carl Christian Thegen, Hamburg 1966	Altonaer Museum Hamburg	1	–	"	2,-
66/124	H.F. Du Pont, Joseph Downs, Portland 1954	Winterthur Museum USA	1	-	"	2,-
66/125	F. Hahn, Vom Besenbinden...; SA Gardian 1962	[redacted] Heidelberg	1	-	"	1,-
66/126	K. Richter, Zink, Zinn u. Blei, Wien... 1883	Wagner	1	5,-	15.2.	
66/127	H. Lengwitz, Edelzinn..., Clausthal 1917	Berlin	1	4,-	"	
66/128	W. Münch, Der niedersächs. Bauernhof, Wülfrath 1965	Wasmuth	1	1,80	17.2.	
66/129a-b	J.A. Schmeller, Bayer. Wörterbuch, Berlin 1961	Berlin	2	250,-	"	
66/130	U. Bauche, Landtischler..., Hamburg 1965	"	1	21,-	"	
66/131	W. Hagen Heia, Die alte Apotheke...	"	1	45,-	"	
66/132	J. Ringler, Tiroler Hafnerkunst, Innsbruck 1965	"	1	30,50	"	
66/133	A. Voshage, Das Spitzenklöppeln, Leipzig o.J.	[redacted] Celle	1	3,50	1.3.	
66/134	R. Schiffmann, Meine Liebhaberei, Ciba 1965	[redacted] Riehen	1	–	1.3.	1,-
66/135	G. Bodor, Le Musée..., Bukarest 1965	Schiffahrt-Museum Hannoversch Münden	1	–	2.3.	3,-
66/136	K. Hentschel, Tradition d. Handwerks, Graz 1960	[redacted] Celle	1	–	1.3.	1,-
66/137	C.F. Kronbiegel, Über die Sitten..., Altenburg 1806	[redacted] München	1	130,-	25.1.	
66/138	H. Fründt-Häuser, Die Frauentracht..., Marburg 1966	Wasmuth	1	22,-	3.3.	
66/139a-b	K. Hauser, Sozialgeschichte d. Kunst..., München 1958	Berlin	2	35,-	"	
66/140	A. Hauser, Philos. d. Kunstgeschichte, München 1958	"	1	22,50	"	
66/141	Kunstschätze aus Münchener Privatbesitz, München 1965	[redacted] München	1	-	20.2.	5,-
66/142a-b	Freiburger Bilder H. 3 + 4, Freiburg 1965	Hermann-Bibl. Alt-Duisburg	2	-	28.2.	4,-
66/143	Meisterwerke ma. Glasmalerei..., Hamburg 1966	Museum f. Kunst u. Gewerbe, Hamburg	1	-	4.3.	4,-
66/144	Dtsch. Jb. f. Volksk. XI. Bd. 1965, I	Mus. f. Völk.	1	–	7.3.	17,25 D.T.
66/145	W. Jacobeit, Bäuerl. Arbeit..., Berlin 1965	Berlin	1	–	"	12,20 D.T.
66/146	O. Johannsen, Gesch. d. Eisens, Düsseldorf 1924	Wegner (Wasmuth)	1	45,-	2.3.	
66/147	Kunst u. Brauchtum im Bregbau, Radolfzell o.J.	Bregbau-Museum	1	-	7.3.	4,50
66/148a-b	Der Archivschule Jg. 18, Nr. 1, Jg. 17, Nr. 6	Bodensee	2	–	"	4,40
66/149	Atti e Costume I, Milano 1951	Lübeck International Stiftung	1	–	10.3.	20,-
66/150	Städt. Gustav-Lübcke-Museum, Auswahlkatalog Hamm 1965	Lübcke-Museum Hamm	1	–	"	5,-

Nummer	Verfasser und Titel	Lieferant	Band-zahl	Preis	Datum	Spenden-wert
66/151	J. G. Krünitz, Oecon. Encyklopädie, Brünn 1787-1858	[redacted] (Osnabrück)	73	1650,-	7.3.	
66/152	R. Robidoux, Freilichtmuseen..., Neuß 1965	[redacted] (Trier)	1	–	9.3.	3,-
66/153	B. Sartori, Die Spinnerei d. Toten, Dortmund 1903	[redacted] (Münster)	1	12,-	7.3.	
66/154	E. Hamsfstangl, Leibl. Berg (1938)	Spitzbergen	1	1,50	9.3.	
66/155	H. Kükelhaus, Werde Tiefer, Hamburg 1949	Berlin	1	2,-	"	
66/156	H. Döllgast, Alt u. neu Bauernhaus, München 1940	"	1	4,-	"	
66/157a-d	Jahrbuch f. Volkskunde... I-IV 2. Heft, Salzburg 1955-	Junk (Berlin)	1	26,-	5.3.	
66/158	Preuß. Gewerbeordnung, Berlin (1890)	"	1	4,-	11.3.	
66/159	E. Dow Köhler, Nordhorner Wb., Nordhorn 1927	Bardtenschlager (Celle)	1	28,-	14.3.	
66/160	U. Riemerschmidt, Weihnachten, Hamburg 1962	Wasmuth (Celle)	1	25,-	17.3.	Dm Bl. D.
66/161	J. Henßige, Volkskundl. Wandlungen..., Salzburg 1952	Röhrscheid (Bonn)	1	3,95	15.3.	
66/162a-e	Jahrbuch d. Vorarlberger LM Vereins 1960-64	Vorarlberger LM Bregenz	5	-	21.3.	25,-
66/163	J.G. Krünitz, Oecon. Encyklopädie, Bln./Brünn 1804-27	Wenner (Osnabrück)	27	400,-	14.3.	
66/164	O. Weise, Unsere Hundorden, Leipzig 1910	[redacted] (Berlin)	1	–	22.3.	5,-
66/165	G. Bau u.a., Metall, Basel 1966	Schw. H. f. Völk. Basel	1	–	16.3.	3,-
66/166	W. Matthey, Verzeichnis d. ... Erz. bestände Nürnberg 1957-1963	Dr. Portell	1	–	22.3.	1,-
66/167	Ch. Pieske, Die Kunstglasmaler..., Oldenburg	Bln. 41	1	–	"	1,-
66/168	D. Cohausen, Gobelinstaumeray..., SA 1966	Lehmann (Bln)	1	–	"	1,-
66/169	Schweiz. Turn- u. Sportmuseum, Bericht 1965	Turn- u. Sportmuseum Basel	1	–	28.3.	1,-
66/170a-b	Katalog d. Cigarettenbilder-Sammlerbibl., Bln. 1965	Kunstbibliothek Berlin	2	–	28.3.	320,-
66/171a-b	Auszug aus... Krünitz Encyklopädie, Bln. 1889, 1911	[redacted] Hannover	2	–	4.4.	Durchl. D.
66/172	Bayer. Jb. f. Volkskunde 1964/65, Volkach 1965	[redacted] (Volkach)	1	12,-	31.3.	
66/173	C. Krekenbaden, Ringelnatz..., Klagenfurt 1965	Gerichtsverein Klagenfurt	1	34,41	"	
66/174	Greifswald-Stralsunder Jb. 1961, Schwerin 1962	Volk.-bild. Museum Schwerin	1	-	5.4.	Durchl. D.
66/175	Hess. Töpferkunst aus 600 Jahren, Düsseldorf 1956	Kunstmuseum Düsseldorf	1	–	6.4.	2,50
66/176	E. Riemann, Die Flotis..., Marburg 1965	[redacted]	1	–	25.3.	1,-
66/177	Ders., Die Tracht... " 1962/63	Kiel	1	–	"	1,-
66/178	Ders., Wortgeographie Neumünster o.J.	"	1	–	"	1,-
66/179	Celler Postgeschichte, Celle 1966	Bomann-Museum Celle	1	–	18.4.	1,-
66/180	J.G. Leithäuser, Oberpfarrer, Berlin 1964	Wasmuth (Bln)	1	28,-	14.4.	Durchl. D.

Nummer	Verfasser und Titel	Lieferant	Bandzahl	Preis	Datum	Spendenwert
66/181	K.A. Fischeisen, Südd. Heimat, Dresden 1920/22	[redacted]	2	30 M	2.4.	
66/182	E. Fiedl, Vitrinen u. Spitzen..., Stuttgart (1908)	Geyken	1	24 "	15.4.	
66/183	A. Ahrbeck, Alt Volkskunst..., Düsseldorf 1938	Bruhn	1	65 "	"	
66/184	E. Fehrle, Dtsch. Hochzeitbräuche, Jena 1937	"	1	12 "	"	
66/185	E. Hoffmann-Krayer, Vkdl. Bibliographie 1920, Bln.	[redacted] Freiburg	1	25,-	25.3.	
66/186	Allg. Volks-Kalender... 1833, Magdeburg 1833	Wegner	1	5,-	16.4.	
66/187	Wegweiser durch das Germ. Nat.mus. 1956/57	Berlin	1	1,-	"	
66/188	H. Pilz, Das Handwerk... Nürnberg 1954	"	1	3,-	"	
66/188a-K	Germ. Nat. Museum, Jahresbericht 54 -	"	11	10,-	"	
66/190	Aufgang d. Neuzeit, Nürnberg 1952	"	1	4,-	"	
66/191	Lindl/Obermayer, Lieb Vaterland, München 1962	[redacted] Bruns	1	9,50	15.7.	
66/192	B. Bilz, Franz Fuhse, Braunschweig 1965	Städt. Museum Braunschweig	1	-	19.4.	
66/193	R. Huch, Dtsch. Stammeskunde, Bln. 1920	[redacted]	1	-	"	5,-
66/194	O. Weise, Die dtsch. Volksstämme... Lpz. 1907	Berlin	1	-	"	3,-
66/195	Th. Hoeres, Dtsch. Möbel, Kaufbeuren 1927	"	1	-	"	5,-
66/196	F. Müller, Ortsbuch f. d. Land Österreich, Wuppertal 1938	"	1	-	"	10,-
66/197	Schlesw.-Holst. Jahrbuch f. 1927, Hamburg 1926	"	1	-	"	10,-
66/198	W.A.v. Jenny, Germ. Frühkunst, o.O.u.J.	"	1	-	"	5,-
66/199a-b	Engelb. Weihnachtsbüchlein, Tfld. 1962, 63	[redacted] /Bln.	2	5,-	20.3.	
66/200	J.A. Boselt, Berg. Museum, Berg 1965	Wasmuth	1	15,-	19.4.	
66/201	P. Sträter, Das Volk..., München 1939	Berlin	1	18,-	"	
66/202	M. Schröder, Oldenburger..., Copenhagen o.J.	"	1	48,80	"	
66/203a-c	Das Bollwerk Jg. 7-9, Stettin 1936-38	Antiqu. Grütte	3	90,-	25.4.	
66/204	E. Landvoi-Dirckens, Dtsch. Volkstracht, Bayreuth o.J.	Berlin	1	13,50	"	
66/205	J. Haroske, Festschrift... Breslau 1926	"	1	7,-	"	
66/206	Festschrift... Breslau 1934	"	1	9,50	"	
66/207	E. Grabowski, Volkskalender... Oberschl. Breslau 1935	"	1	24,-	"	
66/208	H. Wagner, Zunftwesen... Schuhm. Breslau 1936	"	1	12,-	"	
66/209a-b	Schles. Jahrbuch I, II Breslau 1928, 1938	"	2	26,50	"	
66/210	Volkskunde a. Oberschlesien, Kollonovic 1929	"	1	7,50	"	

64 05,62

Nummer	Verfasser und Titel	Lieferant	Bandzahl	Preis	Datum	Spendenwert
66/211	G. Jungbauer, Dtsch. Volkskunde, Prien 1934	[redacted] Bln.	1	36,-	25.4.	
66/212	M. Kunde, Leben, Gottsched-Slg., Wegweiser	Kunstgewerbe-Mus.	1	-	23.XI.65	2,-
66/213	Korrespondenzblatt... Hermannstadt 1894	[redacted] Reinicke	1	(1966 Kopie)	25.4.	
66/214a-b	Berichten v. d. Rijksdienst... 9-11, 3 Bde.	[redacted] /Köln	2	65,-	22.4.	
66/215	Schiffahrtsmuseum Düsseldorf, Führer	[redacted] Führer	1	-	26.4.	5,-
66/216	Mitlg. d. österr. Gesellschaft... Wien 1893	Antiquar. Gesell. Wien	1	150,-	22.4.	
66/217	Phleps, E. Siebenbürgen... München 1964	Wasmuth/Tüb.	1	3,40	29.4.	
66/218	H. Fasold, Deutsche Osteuropa, Freiburg 1966	"	1	3,30	2.5.	
66/219	H. Hochenegg, Heiligen verehrung, Innsbruck	"	1	27,-	"	
66/220a-b	Gebrauchsgraphik, Sept. 1965, Dez. 1965	"	2	13,60	"	
66/221	Berliner Museen, N.F. XVI, 1966	Kunstwissenschaftl. Bln.	2	-	6.5.	
66/222	H. Davidis, Der Dom zu Jungfrau, Lpz. o.J.	[redacted] /Bln.	1	15,-	2.5	
66/223	Jahrbuch d. Stiftung Preuß. Kulturbesitz, 1964/65	Museum f. Völkerkunde, Bln.	1	-	10.5.	24,-
66/224	P. Stieber, 750 Jahre Hafnergeschirr..., 1965	[redacted] München	1	-	13.7.65	3,-
66/225	J. Vadas, Eisen und Waldberufe, Innsbruck 1964	Jgg. Geyken Innsbruck	1	4,30	9.5.	
66/226	K. Braunsberg, Dijbelse Voorstellingen... SA 1958	Geyken	1	3,30	9.5.	
66/227	Heimat u. Volkstum, Bremen 1961	Bruhn	1	9,30	"	
66/228	F.v. Zimmermann, Paartijdgebakken, Arnhem o.J.	"	1	3,85	"	
66/229	10 Jahre Volkskunstarbeit, Wels 1955	"	1	4,15	"	
66/230	Volkskunst aus Granbünden, Zürich o.J.	"	1	3,85	"	
66/231	Das Volkskunstbuch Wallach, München o.J.	"	1	5,50	"	
66/232	R. Wildhaber, Internat. vkdl. Bibl. 1961/62, Basel 1965	[redacted] /Bonn Ges. f. Vkde Wien	1	20,-	10.5.	
66/233	Österr. Zs. f. Vkde 1966, H. 1-3, 4		1		28.XI.	100 i.S.
66/234	F. Meurer, Der mw. Stadtgrundriß, Berlin o.J.	[redacted] /Bln.	1	10,-	5.5.	
66/235	Zeitglöcklein 1940, Leipzig 1940	"	1	-	16.5.	3,-
66/236	Familien Kalender 1933, Berlin	"	1	-	"	2,-
66/237	Uhrenmuseum Glottertal, Freiburg o.J.	"	1	-	"	1,-
66/238a-b	Museo dell'uomo III, H 105-106, Milano 1966	[redacted] Milano	2	-	13.5.	4,-
66/239	Zeitschrift f. Volkskunde 62. Jg. 1966, H. 1-3	[redacted] /Stgt.	1	18,-	25.5.	
66/240	Mitlg. d. Dtsch. Gesellschaft. Vkde Nr. 74, Marburg 1966	Dtsch. Ges. f. Vkde Marburg	1	-	13.5.	1,-

6779,27

Nummer	Verfasser und Titel	Lieferant	Band-zahl	Preis	Datum	Spenden-wert
66/241	Beiträge z. dtsch. Volks- u. Altertumskunde 10, Hbg. 1966	Museum f. Völkerkunde, Hbg.	1	16,-	14.5.	
66/242	F. J. Fischer, Über die Probenadeln... Leipzig 1901	[redacted]	1	60,-	3.-7.5.	
66/243	Bilder aus Bayern (Max Raffler), München 1966	Warmuth/Obb.	1	9,80	18.5.	
66/244	Die Schmiede, Potsdam-Glin. (1934)	[redacted]	1	1,50	13.5.	
66/245	Daheim-Kalender... 1925, Bielefeld, Gyg., 1925	Berlin	1	3,-	"	
66/246	H. Kühn, Mutterglück, Bilder..., Leipzig 1964	"	1	13,-	"	
66/247	H. Metzger, Die Holzbildhauerei, Leipzig 1919	"	1	5,-	"	
66/248	K. Keller, Die Band- u. Flechtwerkerei, Glin. 1936	"	1		12.5	
66/249a-b	K. Hils, Spielzeug..., Stuttgart o. J.	"	2		"	
66/250	P. Veda, Serb. Volkstrachten, o. O. 1954	"	1		"	
66/251	Kinder in Tracht, Königstein i. T. o. J.	"	1	21,-	"	
66/252	W. Gröff, Die Windmühle, Potsdam o. J.	"	1		"	
66/253	W. Gröff, Seefischerei, Potsdam 1934	"	1		"	
66/254	W. Gröff, Die Ziegelei, Potsdam 1934	"	1		"	
66/255	Orts- u. Heimat-Kalender ... 1912	"	1		"	
66/256	Die Handschuh... Berlin 1964	"	1		"	
66/257	W. Rust, Die Geschichte... in Flensburg, Flensburg 1962	Jgsberg/Ostpreußen v. Brewing K.	1	8,20	18.5.	
66/258	Zentralblatt d. Bauverwaltung... Berlin 23.X.1935	Berlin	1	-	23.5.	1,-
66/259	G. Tetzner, Dtsch. Spielwörterbuch, (1935 o. J.)	[redacted]	1	-	"	3,-
66/260	R. Wossidlo, Ernte-Erzählen, Hamburg (1925?)	Berlin	1	-	"	3,-
66/261	L. Zaunert, Plattdtsch. Märchen, Jena 1925	"	1	-	"	3,-
66/262	Nederlandse Volkskundige Bibliografie I, Antwerpen 1964 (1957)	Stadtbibliothek Vlaanderen/Antwerpen	2	-	"	40,-
66/263	H. Schmidt/H. Dickmann, Bauern- u. Eisenguß-Öfen/	Jgsberg/Ostpr.	1	26,69	20.5.	
66/264	L'Art du Peuple Roumain, Gen. f. 1925	Bibliothek	1	26,64	"	
66/265	P. Brandt, Schaffende Arbeit... Leipzig 1927	"	1	8,25	"	
66/266	A. J. Bernet-Kempers, Haarlem, Amhem 1965	"	1	6,55	"	
66/267	C. L. Struyens-Brodael, Spinnen, Kapellen 1964	"	1	7,20	"	
66/268	75 Jahre Museum für Volkskunde, Bln. 1969	Staatl. Mus. f. Völkerkunde	1	-	24.5.	10,-
66/269	H. Wilsdorf, Die Rötenbande..., Berlin 1965	Museum f. Volkskunde	1	-	26.5.	1,-
66/270	U. Steinmann, Aus d. Leben d. Reichsweins, Berlin 1965	"	1	-	"	1,-

7065,05

Nummer	Verfasser und Titel	Lieferant	Band-zahl	Preis	Datum	Spenden-wert
66/271	U. Steinmann, Museum f. Volkskunde, Berlin 1965	Museum für Volkskunde, Bln.	1	-	26.5.	1,-
66/272	G. Wiegelmann, Probleme..., Bonn 1965	[redacted]	1	-	3.6.	2,-
66/273	Naive Kunst a. d. Tschechoslowakei, Berlin 1966	Lachmann/Berlin	1	-	"	2,-
66/274	E. Meyer-Heinz, Bauernhaus..., Breslau 1940	Gsellius	1	6,-	31.5.	
66/275	O. Lauffer, Jahresbericht... 1910, Hamburg 1911	Berlin	1	7,50	"	
66/276	E. Sigerus, Siebenbürg.-sächs. Heimatstickerei, Reich 1931	Museum Cöln	1	16,80	1.6.	
66/277	L. Cournerth, Gedenkbuch Kuska, München 1960	München	1	8,-	"	
66/278	Brukenthal-Museum, Bukarest 1968	"	1	7,50	"	
66/279	H. Retzlaff, Siebenbürgen Sachsen Hpt. 1959 (1956)	"	1	12,80	"	
66/280	K. Hoffmann, Geschichte d. Pädagogik, Sibiu 1937	"	1	4,-	"	
66/281	C. v. d. Graaff, Ned. Volksgebruiken, Amsterdam	Jgsberg/Ostpreußen	1	4,85	6.6.	
66/282	A. Helfrich-Dörner, Alte Liebe..., Hamburg 1961	Siegen u. Dom/Köln	1	3,25	7.6.	
66/283	H. Ludwig, Altberliner Typen, Berlin 1966	Warmuth/Obb.	1	12,80	7.6.	
66/284	R. Mielke, Das deutsche Dorf, Leipzig 1925	[redacted]	1	2,-	8.6.	
66/285	ders., Das dtsch. Dorf, Leipzig 1907	Berlin	1	2,-	"	
66/286	O. Lauffer, Das dtsch. Haus, Leipzig 1919	"	1	2,-	"	
66/287	E. Bodt, Alte Berufe, Hannover 1926	"	1	6,-	"	
66/288	J. Schwendimann, Kulturdokumente, Lenzburg (1938)	"	1	18,-	"	
66/289	Mitt. d. Heimat- u. Museumsverein, Heidengraben (1938 bis 1956)	"	1	4,-	"	
66/290	L. Schmidt, Schloßmuseum Gobelsburg, Wien 1966	Österr. Museum f. Volksk., Wien	1	-	8.6.	2,-
66/291	H. A. Sillevis, De boer en zijn wereld, Assen 1957	Jgsberg	1	11,11	9.6.	
66/292	J. v. Ballel, De volkstaal... Assen 1958	[redacted]	1	10,45	"	
66/293	Hermann Dollmann, Braunschweig 1966	Städt. Museum Braunschweig	1	-	"	2,-
66/294	O. Heisinger, Dtsch. Volkskunde, Leipzig o. J.	[redacted]	1	3,-	8.6.	
66/295	H. Shokel, Bauernbrauch, Leipzig 1937	Heidelberg	1	14,-	"	
66/296	A. Wrede, Dtsch. Volkskunde... Osterwieck 1939	"	1	20,-	"	
66/297	Atlas d. dtsch. Volkskunde N.F., Text Lfg. IV 1, Kt. IV.	[redacted] /Marburg	2	43,50	28.4.	
66/298	L. N. Vät, Volksmuseum Brandstorp, Fröbey (1936 1956-1956)	Museum Düsseldorf	1	40,-	14.6.	
66/299a-b	Heimat- u. Trachtenfest Berlin-Steglitz... 1935, Steglitz	Einhorn	2	8,50	21.6.	
66/300	H. Vojtěch-Diederichs, Gred in Siebenbürgen, Jena 1936	Berlin	1	10,50	"	

7343,71

Nummer	Verfasser und Titel	Lieferant	Band-zahl	Preis	Datum	Spenden-wert
66/301	A. Haemmerle, Alphabet. Verzeichnis ..., Hildesheim 1966	[redacted]	1	27,80	22.6.	
66/302	J. P. Cushion, Pocket Book ..., London 1966	Berlin	1	8,40	"	
66/303	E. Hupfauf, Zillertaler Volksmedizin, Innsbruck 1954	[redacted] /Exel	1	6,11	17.6.	
66/304	H. Kühne, Flämingstrachten, Wittenberg 1953	[redacted]	1	4,-	14.6.	
66/305	C. Weismantel, Buch d. Krippen, Augsburg 1950	Osnabrück	1	10,-	"	
66/306	Noti zie 2 Milano 1.	Centro Internazionale .../Milano	1	-,-	29.6.	2,-
66/307a-g	Stiftung Preuß. Kulturbesitz Mitteilungen 1- Bd. 1966	Kunstbibliothek Berlin		-	15.7.	
66/308	H. Fricke, Branntwein-Kalkbrennen, Münster 1966	Ges.-Archiv Westf. Kommissionsbuchh. Münster (Westf.)	1	-	22.6.	2,-
66/309	Der Museumsfreund 4, Stuttgart 1966	Hirth Verlag Stuttgart	1	-	4.7.	5,-
66/310	Fritz Nachtmann, Gedächtnis-Ausstellung, Bremen 1966	Haus am Weyerberg Worpswede	1	2,50	1.7.	
66/311	G. Sagert, Am Watten-meer entlang, Hannover 1965	[redacted] /Ottendorf	1	3,-	30.6.	
66/312	Helgoland, Ottendorf 1965	"	1	5,30	"	
66/313	A. Steinbrueller, Spitzweg Berlin 1931	Kunstbibl./Berlin	1	-,-	1.7.	1,-
66/314	Heimatmuseum Rotenburg 1966	Heimatmuseum Rotenburg	1	-,-	"	2,-
66/315	Tracht aus Siebenbürgen, Hildesheim o.J. (1957)	Wasmuth/Tüb.	1	2,30	27.6.	
66/316	H. Ahrens, Das Nordhaus. Bauernhaus, Fischerhaus	Heimathaus	1	1,-	5.7.	
66/317	H. Wohltmann, Fischerhaus, Fischerhude o.J.	Fischerhude	1	1,50	"	ausgesch. 18.7.2020
66/318	H. Schultze, Alt Gold- u. Silberarbeiten ..., Hannover 1923	[redacted] /Frankfurt	1	38,-	22.6.	
66/319	A.H. Bleeker, Erinnerungen, Soest 1954	[redacted] /Bonn	1	5,80	16.6.	
66/320	A.M. Padinger, Wallfahrts-medaillen, Wien 1908	[redacted] /Münster	1	10,-	23.6.	
66/321	G. Hagemann, Bäuerl. Gemeinschaftsleben, Münster 1966	[redacted] Münster	1	12,80	24.6.	
66/322	E. Klein/E. Steinmetz, Festschrift, Weissenburg 1913	Kraler	1	4,-	22.6.	
66/323	F. H. Hamkens, Sinnbilder ..., Brüssel 1942	Badenweiler	1	28,-	"	
66/324	Mein Heimatland 22. Jg. 3/4 1935	[illegible]	1	5,55	"	ausgeschieden 5/84
66/325	H.E. Jacob, 6000 Jahre Brood, Utrecht 1955	[redacted]	1	10,49	"	
66/326	J. Schwarz, Das Handwerk der Bäcker, München 1889	"	1	31,10	"	
66/327	E. Dogniez, L'oeuf, Bruxelles 1865	"	1	13,30	"	
66/328	Südost/NO. Archiv VI, 2, München 1963	Wasmuth/Tüb.	1	15,-	5.7.	
66/329	Niedersächs. Bauernkalender, Hannover 1962	Niedersächs. Heimatmuseum Hannover	1	-,-	4.7.	1,-
66/330	D. Lehmann, Restaurierung f. ... o.O. 1966	Schloß Museum Berlin	1	-,-	"	2,-

Nummer	Verfasser und Titel	Lieferant	Band-zahl	Preis	Datum	Spenden-wert
66/331	H. Schulz, Pommersche Dorfkirchen Hufen 1963	[redacted] Sand, Hbg.	1	9,80	6.7.	
66/332	H. Holthusbach, Volkskunde ... o.O. 1928	[redacted]	1	30,-	29.6.	
66/333	W. Wiegmann, Heimatkunde, Stadtlagen II/2	Bonn	1	28,-	"	
66/334	Bonn u. d. Rhein, Bonn 1964	Stadt. Kunstslg. Bonn	1	-,-	11.6.	2,-
66/335	C. Hansmann/C. Krist-Rottenbeck, Ornamentik ... Hdbg. 1966	Wasmuth/Tüb.	1	86,-	12.7.	
66/336	Fryske Volkskunst, Dockum 1945	[redacted] /Arnheim	1	38,88	11.7.	
66/337	R. Peesel, Holzgerät, Berlin 1966	Museum f. Vk. Berlin Heimatbund	1	-,-	15.7.	Dupl. 6,80
66/338a-p	Rotenburger Schriften, H. 7/1957 - H. 23/1965	[redacted]	17	-,-	"	
66/339	Die BASF 1966, 16. Jg. 1-4	BASF, Ludwigshafen		-,-	13.7.	
66/340	M. Mitzka, Sorb. Bibl. 1945-52, Bautzen 1953	Wasmuth	1	16,-	12.7.	
66/341	A. Schleicher, Volkstümliches ..., Hannover 1854	Gottingen	1	18,-	"	
66/342	A. Perlick, Ostdt. Bibl. IV, Troisdorf 1962	"	1	5,-	"	
66/343	2. Arbeitstagung, ADV, Bonn 1959	"	1	10,-	"	
66/344	H. Wentz, Lippisches Wörterbuch, Detmold 1960	"	1	29,-	"	
66/345	O. Lauffer, Beiträge ... Niederdeutsch, München 1918	"	1	1,-	"	
66/346	H.G. Dehio, Altdt. Volkskunst, Flensburg o.J.	"	1	8,-	"	
66/347	H. Wagenfeld, Altwestf. Bauernhochzeit, Wanne/1936	"	1	2,-	"	
66/348	Bauernhaus Steiner, Bielefeld 1966	Naturkundl. Kas. Bielefeld	1	-,-	15.7.	2,-
66/349	St. Pauli, Flensburg o.J.	Wasmuth/Tüb.	1	12,80	13.7.	
66/350	Rotenburger Schriften H. 24, 1966	Heimatbund [redacted]	1	-,-	15.7.	
66/351a-b	Deutsch-nord. Jahrbuch ... 1914	J.C.C. Schröder	2	-	20.7.	3,-
66/352	E. Gebhardt, Die Kirche Burg ..., Hamburg o.J.	Berlin 41	1	-,-	"	1,-
66/353	B. Kummer, Hildegards Unterjung, Leipzig 1835	"	1	-,-	"	5,-
66/354	H. Rohkam, Vom Glasmachen ..., Berlin 1953	"	1	-,-	"	1,-
66/355	Die Grünen Hefte-Wage 1/1966	J. Mühlmann	1	-,-	21.7.	1,-
66/356	G. H. Zinck, Allg. Oecon. Lexicon, I, Leipzig 1800	Berlin 45	1	-,-	"	20,-
66/357	E. Finder, Die Vierlande, Hamburg 1907	"	1	-,-	"	3,-
66/358	H. Rohde, Wie sie wohnen ..., Carlshafen o.J.	"	1	-,-	"	2,-
66/359	Hirtenkulturen in Europa, Basel 1966	Museum f. Volks-kunde, Basel	1	-,-	15.7.	5,-
66/360 a-b	Hess Blätter f. Vkde 43, 44, Gießen 1952/53	[redacted] /Marburg	2	18,50	20.7.	Dupl. 6,-

Nummer	Verfasser und Titel	Lieferant	Bandzahl	Preis	Datum	Spendenwert
66/361	R. Fochler, Trachten aus Österreich, Wels 1965	Wasmuth	1	29,80	22.7.	
66/362	Volkskdl. Studien, Innsbruck 1966	Berlin	1	27,50	"	
66/363	Ch. v. d. Marwitz, Spielzeug, Ffl. 1965	"	1	9,80	"	
66/364	M. Vlahovic/P. Milosavljevic, Donaugrabdenkm. Belgrad 1956	"	1	7,-	"	
66/365	Buchhasen-Theater da Kolletto, Aachen 1962	[redacted] Aachen	1	-,-	"	Dubl. aus Spendiate 29.7. Dankbf.
66/366	A. Ochinga Zeeman, Spinnen en weven, Amsterdam	Gysbers/Norden	1	2,75	18.7.	
66/367 a-b	Österr. Volkskunde-Atlas, 2 Lfg. Wien 1965 1965	Wasmuth/Ubl	1	56,-	26.7.	
66/368	J.-H. Dumont, Les maitres jurures populaires, Epinal	"	1	54,50	25.7.	
66/369	R. Braun, Industrialisierung... Erlenbach 1960	Wasmuth	2	44,-	27.6.	1x Dankk. T.
66/370	ders., Soz. u. Kult. Wandel..., " 1965	Berlin	2	52,-	"	1x Dankk. T.
66/371	R. Reinfuss, Ludowe tkaffe nadwarne, Krakau 1966	"	1	19,80	28.7.	
66/372	Demos, Jg. 6, 2, Berlin 1965	Museum f. Völkerk. Berlin C 2	1	-,-	1.8.	4,50 Dankb. aus gesch. edem. d. 5.-10. Lfg.
66/373	W. Klenck, Heimatkunde... Lauenstedt 1957	[redacted]	1	23,-	"	
66/374	ders., Produkt d. Bäuerl. Lauenstedt, Braunlage 1952	[redacted]	1	2,-	"	
66/375	H. Glaede, Mörk.-pomm. Volkssagen, Leipzig 1907	Einhorn	1	9,50	28.7.	
66/376	H. Köchel, Wenn die Berliner feiern, Leipzig o.J.	Berlin	1	4,-	"	
66/377	J. Haasgen, Schwäbische Sagen..., Stuttgart 1961	[redacted] Stuttgart	1	21,-	"	
66/378	W. Curti, Volkstracht..., Basel 1947	[redacted]	1	20,-	"	
66/379	W. Hunz, Volkstracht, Basel 1916	Bremen	1	18,-	"	
66/380	Rudolf Wissell, Berlin 1959	[redacted] /Berlin	1	7,80	3.8.	
66/381	H. Schädler, Die Lederhose, Innsbruck 1962	Wasmuth	1	23,50	"	Dankk. T.
66/382	R. Weiss, Häuser u. Landschaften, Erlenbach 1954	Berlin	1	18,52	"	
66/383	ders., Das Alpwesen Graubündens, " 1941	"	1	20,-	"	
66/384	Die Welt d. Zeitraffer Jg. 3, Nr. 14	"	1	0,40	"	
66/385	Jahrbuch d. Vorarlberger Landesmuseumsver. 1965	[redacted]	1	-,-	22.8.	
66/386	M. Znamierowska-Prüfferowa, Ethn. Museum, Wroclaw 1966	Ethn. Museum	1	-,-	"	
66/387	W. Szumlas, Etn. zbiory muzealne w. Polsce, Thorn 1965	Thorn	1	-,-	"	
66/388	G. P. J. Akkel, Oud-Holl. Huisgeria..., 2. Aufl., Leiden o.J.	Gysbers & v. Loon	1	31,10	18.8.	
66/389	N. de Waal, Zaird, Een woning, Zutphen o.J.	Arnhem	1	7,15	"	
66/390	Mein Heimatland 17. Jg. 1930, H. 1	"	1	4,95	"	Ausgeschieden 5984

Nummer	Verfasser und Titel	Lieferant	Bandzahl	Preis	Datum	Spendenwert
66/391	F. H. Feldhaus, Die Technik... München 1965	Wasmuth/Ubl.	1	48,-	8.8.	Dankk. T.
66/392 a-b	Kunst u. Kultur im Weserraum, Corvey 1966	CH, München	2	15,-	12.8.	
66/393	W. Witt, Das Windelbaumfest, Stolp 1937	Wiesbaum/Ubl.	1	4,-	11.8.	
66/394	Westfalenspiegel 2/1966	Wasmuth/Ubl.	1	2,-	17.8.	
66/395	A. Martin, Dtsch. Bauernregeln, Jena 1906	[redacted] /Bonn	1	9,-	18.8.	
66/396	E. Frowein, Konzeption d. Kleidung, Ubl. 1942	Wünschmann	1	8,-	25.8.	
66/397	Das Kleid von heute, Wien 1928	Berlin Museum f. Völkerk. Berlin	1	5,-	"	
66/398	F. Sieber, Begriff u. Wesen d. Volkskunst 1966		1	-,-	29.8.	Dankk. T.
66/399	E. Voss, Nld. Grund- u. Zierrahmen, Stralsund	Jugendherbergsverband	1	11,10	25.8.	
66/400	K. Strauss, alter Steinzeug... Stk 1966	[redacted] Oberamergau	1	-,-	12.8.	1,-
66/401	Die deutschen Hochschulen Jg. 29 1966, H. 1, 2	mit Dkl. Oberlandesmuseum Augsburg	2	-,-	30.8.	
66/402	The Friends of Wisconsin, Annual Report 1965	The Friends of Wisconsin USA	1	-,-	5.9.	
66/403	Wisconsin Museum " " "	"	1	-,-	5.9.	
66/404	Schweiz. Archiv f. Vkde. 62. Jg. Basel 1966	[redacted] /Basel		13,20	12.11.65	
66/405	Dtsch. Jb. f. Vkde, 12. Bd. 1966, 1	M. f. Vkde	1	-,-	22.9.	15,- Dankk. T.
66/406	G. Haase, Dtsch. Möbel, Leipzig (1966)	Ubl C 2	1	-,-	"	14,50
66/407 a-g	Mein Heimatland (Bad. Heimat, 32,1; [illegible])	[redacted] /Stuttgart	7	23,-	2.9.	
66/408	J. Warnecke, Handwerk u. Zünfte, Lübeck 1912	Eichhorn/Ubl	1	15,-	5.10.	
66/409	E. P. Robacker, Pennsylvania Dutch Stuff, Philadelphia 1965	Gysbers/Arnhem	1	16,65	13.9.	
66/410	H. Eberhardt, A. Mathis, Gr. III. Holzbuch, Berlin 1905	[redacted] /Ubl	1	3,-	7.10.	
66/411	W. Michaelis, Die Apokryph. Christen z. N.T., Bremen 1962	Wasmuth	1	15,80	30.8.	
66/412	Schwäb. Weihnachtsspiele, Stuttgart 1959	Berlin	1	6,80	"	
66/413	Rhein. Töpferkunst, Frechen 1966	Stadt Frechen	1	5,-	20.9.	
66/414	1. Triennale der russischen Kunst, Bratislava 1966	Slovenska Narodna Galeria, Bratislava	1	-,-	14.10.	5,-
66/415	Die Sorben, Bautzen 1966	Museum f. Vkde Berlin Institut für Slawistik	1	-,-	18.10.	5,50 Dankk. T.
66/416 a-b	Polska sztuka ludowa 1966, 1-2.	Warszawa	2	-,-	"	36,-
66/417	P. Mebes, Um 1800, 2. Aufl., München 1918	[redacted] /Berlin	1	15,-	20.X.	
66/418	K. v. Reinhardstoettner, Landr. cult., Bamberg 1880	[redacted] /Niederwasser	1	6,50	18.X.	
66/419	Dtsch. Heimatbund, Jahrbuch 1965/66, Neuss 1966	Dtsch. Heimatbund Neuss	1	-,-	21.X.	
66/420	W. Rudolph, Handbuch d. Torte, Berlin 1966	M. f. Vkde Ubl	1	-,-	31.X	35,- Dankk. T.

8412,73

8712,58

Nummer	Verfasser und Titel	Lieferant	Band-zahl	Preis	Datum	Spenden-wert
66/421	P. Zinck, Wohnhausinschriften, Breslau 1937	Germanisches Nationalmuseum	1	15,-	6. XI.	
66/422	Kunstgewerbemuseum Köln, Köln 1966	Kunstgewerbemuseum Köln	1	-	1. XI.	
66/423	G. Heitz, Ländl. Leinenproduktion, Delitzsch 1961 (1965)	Mus. f. Völkerkunde Berlin	1	-	2. XI.	14,-
66/424	De volmaakte Hollandse Keuken-Meid, Amsterdam	Gyges Fine Arts	1	14,20	3. XI.	
66/425	P.J. v.d. Ven, Feestbrood..., Baarn o.J.	Arnheim	1	3,85	"	
66/426	J. Baur, Volkskrippen Brandenburg, Innsbruck 1959	"	1	27,50	"	
66/427	Die Weihnachtskrippe, XXXIII. 76. 1966	Dr. P. Engelmeier Telgte (Westf.)	1	-	12. XI.	
66/428	Schloßmuseum Linz, Linz o.J.	Schloßmuseum Linz	1	-	"	
66/429	Mitlg. d. Österr. Gesellsch. f. Völkerk. 22, 1966	Österr. Ges. f. Völkerkunde Wien	1	-	22. XI.	1,-
66/430	G. Gugitz, Die Linzer Gnadenbilder, Linz 1961	Museum d. Stadt Linz	1	-	30. XI.	2,-
66/431	F. Feldhaus, Kulturhist. Klempnerbilder, o.O. 1925	Wiesell/Rhön	1	-	2. XII.	5,-
66/432	J. J. van Vliet/A. Hammerle, Handwerke... München	"	1	-	"	20,-
66/433	A. Bühler, Bericht über das Basler Museum 1961, Basel 1962	Schweizer Museen f. Völkerkunde Basel	1	-	"	1,-
66/434	76. d. Vorarlberger Landesmuseum Bregenz 1966	Vorarlberger Landesmuseum Bregenz	1	-	"	5,-
66/435	Luitpold-Sonderheft 8/66, Krippen, München '66	Luitpold, München	1	-	6. XII.	3,-
66/436	Evangel. Weihnachtsbräuche, 6. Folge 1966	Evangel. Verein Berlin	1	3,-	6. XII.	
66/437	H.H. Leopold, Volkskunde, Volkskrankheiten, Ffm. 1957	Wasmuth	1	20,-	26. 11.	
66/438	A. Jakovsky, Dämonen u. Wunder, Köln (1963) 1964	Berlin	1	19,80	"	
66/439	Olomoucka a Šumbersko Keramika, Olomouc-Brno	Dr. P. Petzold	1	-	2. XII.	2,- als Dubl. ausgeschieden 29.1.09 Klopp
66/440	Slovenska ludova umelecka vyroba, Bratislava 1960	Berlin	1	-	4	1,-
66/441	J. Benes, Vlčnovske vysivani, Brno 1959	"	1	-	4	3,-
66/442	Vyšivka na Tyle, Bratislava 1960	"	1	-	4	1,-
66/443	E. Okalova, Ludove drevenosošky, Martin 1964	"	1	-	4	3,-
66/444	Slovenske Narodne Muzeum, Martin 1964	"	1	-	4	1,-
66/445	Slovenskim Volkskunstschaffen, Bratislava o.J.	"	1	-	4	1,-
66/446	Tvorivace Ruky, Bratislava 1966	"	1	-	4	2,-
66/447	Lidove Hračky, Prag 1965	"	1	-	4	1,-
66/448	Současni Lidovi Rezbari, Prag 1966	"	1	-	"	3,-
66/449	Lidove umeni Jugoslavie, Prag 1966	"	1	-	4	1,-
66/450	Nairni obrazy, Prag 1966	"	1	-	4	1,-

als Dubl. ausgeschieden. 24.8.17 Klopp

Nummer	Verfasser und Titel	Lieferant	Band-zahl	Preis	Datum	Spenden-wert
66/451	Die Bethlehemmalerei von Tirol bis Trebic 1965	Dr. Petzold/Rhön	1	-	7. XII.	1,-
66/452	L. Serrel, Das kleine Buch d. Antipsychiater, (München 1966)	[redacted]/Rhön	1	12,80	5. XII.	
66/453	Steinzeit a. frühe Stadtkulturen, Berlin 1966	MVF Berlin	1	-	9. 12.	5,-
66/454	F. Hula, Die Tokaierdrucke... Wien 1949	Prof. Bosse	1	-	12. 12.	5,- als Dubl. ausgeschieden 29.1.09 Klopp
66/455	Alte Krippen, München o.J.	Berlin	1	-	"	5,-
66/456	G. Ellinger, Kirchenlied... Stuttgart 1892	[redacted]/Neuröda	1	-	"	3,-
66/457	R. Günther, Ohl. Kalkgemälde, Gif. 1966	Berlin	1	-	"	3,-
66/458	Puppentheater, Recklinghausen 1966	Kunsthalle Recklinghausen	1	-	19. 12.	3,-
66/459	W. Cenek, Nürnberger Fastnachtsspiel, Berlin 1966	M.f. Völk.	1	-	20. 12.	15,50 Dub. V.
66/460	Heimatkundl. Jb. I, Neubrandenburg 1966	Berlin	1	-	"	15,- "
66/461	Dt. Jahrbuch f. Völk., Bln. 1966, 2	"	1	-	28.2.67	15,- Dubl. V.

Nummer	Verfasser und Titel	Lieferant	Bandzahl	Preis	Datum	Spendenwert
64/495	F. Hirschbett, Volksaberglaube, Magdeburg 1825	Eintorn (Berlin	1	5,50	8.12.	
64/496	M. Pieper Lippe, Westfälische Zunftsiegel, München 1963	[redacted] (Stgt	1	28-	5.XII.	
64/497	H. Lonicerus, Kreuterbuch (Ulm 1679), München	1962 Jutz	1	48,-	9.XII.	
64/498	C.v. Hegenberg, Naturbuch (Frankfurt 1536), München	1963 Bln	1	25,-	"	
64/499	Ch. Pieske, Ein bunte Lebens allegorie, Hamburg 1964	[redacted]	1	-	"	1,-
64/500	BASF 1/1964	Cübelli	1	-	"	1,-
64/501	BASF 2,3/1964, 4/1964	BASF/Ludwigshafen	1	-	"	2,-
64/502	Focke-Museum Bremen, Vor- u. Frühgeschichte, 1964	Focke-Museum	1	-	"	2,-
64/503	Die Braune Hogge, Bremen o.J.	Bremen	1	-	"	1,-
64/504	Stader Jahrbuch 1964	Stader Geschichts- u. Heimatverein	1	-	3.XII.	4,50
64/505	W. Diehl, A.d. guten alten Zeit, Freiberg 1914	[redacted]	1	6,-	7.XII.	
64/506	E. Zunker, Die volkskundl. Erfassung..., Leipzig 1939	Düsseldorf	1	15,-	"	
64/507	G. Kleinau, Großstadt..., München 1933	[redacted] /Marburg	1	2,50	3.XII.	
64/508	Friluftsmuseet på Norsk Folkemuseum, Oslo 1920-	[redacted]	1	6,50	2.XII.	
64/509	B. Kleinschmidt, St. Franciskus..., M. Gladbach 1926	Osnabrück	1	8,50	"	
64/510	Heitz/Ritter, Versuch e. Systematik..., Straßburg 1924	Jgsberg/Ostbay	1	35,80	2.XII.	
64/511	H. Sinz Volksbuch v. dtsch. Handwerk, Köln 1958	"	1	24,22	"	
64/512	W.J. Smit, De Kabouters van Ulrij, Rotterdam 1928	"	1	26,-	"	
64/513	Die Weihnachtskrippe 1964	[redacted]	1	-	"	5,-
64/514	J. v. Reenes, Eigenhollandsche Vernis, Haarlem (1910)	Antiquariat/Nordstrand	1	36,10	19.XII.	
64/515	Weihnachten in Vergangenheit..., Tübingen 1964	[redacted] /Tübingen	1	-	12.XII.	1,-
64/516	Bayer. Jahrbuch f. Volksk., 1963	[redacted] /Vollrath	1	15,-	15.XII.	
64/517	J. Cauwerys, Volksdevoties... Hoogstraten 1929	Jgsberg	1	22,20	17.XII.	
64/518	A. Sleeks, Oud Oosterse Afspanningen, Dokkum 1964	[redacted]	1	9,40	"	
64/519	M. Bachmann 50 Jahre Stadt Museum... Dresden 1963	[redacted] (Berlin	1	-	"	4,50
64/520	Rynat, Fr. Kamps u. sein Bilderbogen-Verl., Nürnberg 1962	Stadtbibliothek Nürnberg	1	-	12.XII.	4,50 Dmk. Tausch
64/521	Der Museumsfreund 4/5	[redacted] Stuttgart	1	-	"	5,-

1965

ALWE 12 535

Nummer	Verfasser und Titel	Lieferant	Bandzahl	Preis	Datum	Spendenwert
1/65	R. Fricke, Museum f. Kunst u. Kulturgesch. Dortmund, Hamburg 64	Wasmuth	1	18-	2.I.	
2/65	W. Mörfeld, Körpermessen... Heidelberg 1960	Berlin	1	16,80	"	
65/3	A. Behn, Dtsch. Fayencemuseum-Führer, Braunschweig 1935	Wegner	1	4,20	"	
65/4	Die Hausmutter Volksbildungsstätte, Berl. 1904	Berlin	1	8,20	"	
65/5	W. Clemens, Wohnkultur d. 18. Jhs. Wuppertal 1964	[redacted] Wuppertal-B.	1	38,80	5.I.	
65/6 a-b	Zs. f. österr. Volkskunde, J. V. + X.,	[redacted]	2	30-	4.I.	
65/7	Kinderspeisung, Basel 1964/65	Museum f. Völkerk. Basel	1	4,60	2.I.	
65/8	C. Heusmann, Puppen..., München 1957	[redacted]	1	5,25	4.I.	
65/9 a-d	J. Hösel, Patriot. Phantasien, Berl. 1778	Bonn	4	120-	"	
65/10	M. Bachmann (R. Campen, Buch d. Jahres Volkskunst Leipzig 1957)	Jgsberg Ostbay	1	14-	5.I.	
65/11	H. Pönicke, Streifzug z. Wanderung... Hamburg 1964	[redacted]	1	24-	4.I.	
65/12	Volkskundl. Bibliographie (1959/60)	Bonn	1	26-	"	
65/13 a-d	J. Ch. Adelung, Gramm.-Krit. Wörterbuch, Wien (1808)	[redacted]	4	200-	5.I.	
65/14 a-c	M. Höfler, Etymolog. Wörterbuch, Linz 1815	[redacted]	3	80,-	"	
65/15 a-b	G.C. Knight, Std. Bürgerkunde in Hb., Ffm. M. 1864	" See	2	40-	"	
65/16	W.H. Riehl, Culturstudien, Stuttgart 1857	"	1	20,-	"	
65/17	Die österr.-ungar. Monarchie... Übersichtsbd. 2, Wien 1887	"	1	25,-		
65/18 a-f	" " " " Ungarn 1-4, 5.2. " 1888-1902	"	6	180-	"	
65/19	" " " " ...Galizien, " o.J.	"	1	25,-	"	
65/20	" " " " ...Bukowina " 1899	"	1	30,-	"	
65/21	" " " " ...Bosnien... " 1901	"	1	25,-	"	
65/22	" " " " ...Croatien... " 1902	"	1	30,-	"	
65/23	L. Uhlandt, Der dtsch. Volksdramatiker, (Stgt. 1962)	Wasmuth	1	60,-	"	
65/24	W. Röhler, Große Liste zu kleinen Gaben, Hamburg (1963)	Berlin	1	40,-	"	
65/25	H. Jung, Traubenernte dommen..., Duisburg (1964)	"	1	14,80	"	
65/26	(A. Ralumm), Nikolausbegleiter, München (1964)	"	1	9,85	"	
65/27	F.H. König, Alt-Gmundner Fayencen, Linz 1964	"	1	24,80	"	
65/28	H. G. Leithäuser, Der neue Bund v. Abenteuern, Berlin (1964)	"	1	28-	"	
65/29	F. Kneipp, Hinterglasbilder, Linz 1963	"	1	22,-	"	

1967

Nummer	Verfasser und Titel	Lieferant	Bandzahl	Preis	Datum	Spendenwert
67/1	E. Vienhold, Kostüme d. 16.-17. Jh. Braunschweig 1962	Müller	1	3,50	3.1.	
67/2	" " " " 18.-19. Jh. " 1963	Lemmens	1	3,50	"	
67/3	G. Otto, Bäuerliche Hinterglasbilder, o.O. u. J. (1958)	Wenner	1	5,-	1.11.66	
67/4	W.H. Dammann, Nordelbingen Volkskunst, Heide 1966	Osnabrück	1	40,-	"	
67/5	H. Nemec, Alpenländ. Bauernkunst, Wien 1966	Wasmuth	1	60,-	2.I.	
67/6	S. Eisenschmidt, Rhein. Steinzeug, Berlin 1961	Berlin	1	15,-	3.I.	
67/7	H. Kayser, Das Pelizäus-Museum..., Hamburg 1966	"	1	24,-	6.I.	
67/8	Die Steirische Bauer, Graz 1966	Steiermärk. Landesarchiv, Graz	1	120,-	2.I.	
67/9	M.v. Coppenolle Sint Eloi..., Antwerpen 1944	Jgvrouwen Kantcentrum	1	7,16	2.I.	
67/10	D. Calle weert, Rondom Heerd, Antwerpen 1965	Uitbreiding Antwerpen	1	-	10.I.	
67/11	H. Baldet, V.d. Tapijter..., Brüssel 1961	Verein Mus. Bäuerliche Kunst Köln	1	18,50	"	
67/12	J. u. C. Weiken, Trachten-Fibel, Eisleben 1955	Böhringer	1	2,50	2.I.	
67/13	J. Hofmann, Vog.-Mus. Wilhelmshall, " 1958	Wunsiedel	1	3,60	"	
67/14	S. Netzer, St. Nikolaus, Duisburg 1966	Wasmuth/Bln	1	18,-	2.I.	
67/15	F. Fischer, Die blauen Seuren, Graz-Köln 1966	"	1	26,-	5.I.	
67/16	H. Hellebrandt, Raeren Steinzeug, Baden 1967	"	1	28,-	"	
67/17	C. Schmidt, Volkskunde v. NÖ I, Horn 1966	"	1	27,80	"	
67/18	J. Stief, Flechtgebäck, München 1958	"	1	7,50	"	
67/19	A. Strasen, Spielzeug, Oldenburg 1966	Hesslin/Bln	1	68,-	21.I.	
67/20	R. Klemke, Möwen, Kelten u. Chioten, Stgt. 1966	"	1	58,-	22.I.	
67/21	J. Simonsen, Danske Bornelog, Kobenhavn 1966	"	1	20,-	20.I.	
67/22	N. Kogler, Votivbilder, Innsbruck 1966	"	1	32,50	"	
67/23	C. Schmidt, Volkskunst..., Wien-Hannover 1966	"	1	52,-	"	
67/24	Die Darstellung des Weinbaues im Weinviertel, Wien 1966	NÖ Landesregierung	1	-	10.I.	
67/25	C. Madura, Die Donau..., Wien 1966	Wien	1	-	"	
67/26	Ausstellung Friedrich III., Wien 1966	"	1	-	"	
67/27	Stader Jahrbuch Stade 1966	Stader Geschichts- u. Heimatverein	1	-	"	
67/28	Mitteilungen d. Stader Geschichts- u. Heimatvereins H. 1-4	Stade	1	-	"	
67/29	A. Kamecke-Langen, Die Entstehung der Ostsiedlung, 1966	Kamecke Ostdeutsches Heimatbund Rotenburg	1	-	"	
67/30	Rotenburger Schriften, Rotenburg 1966		1	-	"	

525,56

ALWE 12 535

Nummer	Verfasser und Titel	Lieferant	Bandzahl	Preis	Datum	Spendenwert
67/31	Statuten van de Vlaamse Schuttersgilden, Antwerpen 1966	Museum voor Folklore Antwerpen	1	-	5.I.	
67/32	Jahrbuch ... Bundheim 1967	Heimatverein Nordhorn	1	-	31.XII.66	
67/33	Das Passionsspielhaus u.d. Heimatmuseum, 1957 Oberammergau	Mus. f. Völk. Ber.-Dahlem	1	-	10.I.	
67/34	Das Heimathaus Künstelandschaft Eifel, Bürvenich	Eigenverlag Eifel	1	-	10.I.	
67/35	Kunstgeschichte der Gesellschaft Oldenburg 1966	Herdieg/Bln	1	68,-	11.I.	
67/36	J. Horschik, Die Kl. Serra-Bigilotte-Schule, Köln 1966	Horschik/Bremen	1	-	15.XII.	
67/37	B. Huppertz, Raum u. Gestalten..., Bonn 1939	Semmel/Bonn	1	18,-	13.I.	
67/38	J. Graulus, Volkstaal..., Antwerpen 1957	Jgvrouwen/Arnhem	1	16,60	13.I.	
67/39	B. Claes, Hausrat und Schoeisel..., Göttingen 1966	Universitätsverl.	1	42,-	13.I.	
67/40	C. Uebenbacher, Passionsbrauch..., Salzburg 1952	Jax/Berlin	1	2,95	15.I.	
67/41	H.v. Zobeltitz, Der Wein, Bielefeld a. Lpz. 1901	Kuhrdt/Bielefeld	1	18,-	5.I.	
67/42	Nationalmuseet Nytår 1967, København 1967	Nationalmuseet Kopenhagen	1	-	24.I.	
67/43	Die Grafschaft, Jg. 1966, 6,-	Heimatverein Nordhorn	1	-	27.I.	
67/44	Die Volkskunde als Wissenschaft, Berlin 1955	G. Einhorn	1	6,-	24.I.	Ausgest. als D.Bl. 24.6.69
67/45	E. Deutschmann, Primitive Holzbaukunst, Bautzen 1959	Berlin	1	20,50	"	
67/46	H.S. Reham, Bild. Volkskunst u. -sitte, Lpz. 1898	"	1	7,-	"	
67/47	K.E.H. Krause, Die Kostüme, Nürnberg/Stgt.	"	1	4,-	"	
67/48	Bild. Kunst, Bd. 3,5-54, Kunstwissen 1911ff.	Müller & Gräff	52	280,-	24.I.	
67/49	Literatur d. Landes- u. Volkskunde H. 4+5 Berlin	Stuttgart	2	12,-	"	
67/50	J. Heim, Heimatkundl. Geschichte, Straubing 1958	Dr. Riedl/Obb.	1	-	30.I.	
67/51	H. Kunstdruckerei, Hdg. d. Weihnachtsbräuche, Hdg.	Wasmuth	1	7,80	27.I.	
67/52	S. Svärdström, Dalmålningar, Stockholm 1944	Berlin	1	38,-	"	
67/53	E. Steinpreiß, Das Goldschmiedl, München 1966	"	1	12,50	"	
67/54	H. Sieber, Morgan Kinder..., Frankfurt 1966	"	1	11,50	"	
67/55	C. Schmidt, Volkskunde u. Volksbrauch, Hg. 1966	"	1	58,-	"	
67/56	U. Riemenschmidt, Weihnachten, Hamburg 1962	"	1	25,-	"	
67/57	R. Münnich, Andachts-Votiv-Kerzen, Augsburg 1966	"	1	22,50	"	
67/58	F. Bertsch, Volkskunst d. Rheinlande, Düsseldorf 1966	"	1	88,-	"	
67/59	Populäre Graphik..., München 1966	Stadtmuseum München	1	-	26.1.	
67/60	J.G. Krünitz, Encyclopädie, Bd. 24, 26-28, 29, 108, 111, 113, 114, 118, 128	Jax/Bln	12	390,-	31.I.	

1593,91

Nummer	Verfasser und Titel	Lieferant	Bandzahl	Preis	Datum	Spendenwert
67/61	Zs. d. Vereins f. rhein.- u. westf. Volkskunde, Elberfeld, 3. Jg. 1906, 23. Jg. 1926, 26. J. 1929	Antiquar. (Otto)	3	60.-	31.I.	
67/62	Bogn, Bergen 1937	Kunstb. b. (Otto)	1	–	3.II.	
67/63	F. Steinbach, Studien... Darmstadt 1962	[redacted] Otto	1	1,50	3.II.	
67/64	Brunsvicensia Judaica, Braunschweig 1966	Städt. Museum Braunschweig	1	–	3.II.	
67/65	Somogyi Muzeum Füzetei 1-8, Kaposvár	Kgl. Konservatorium Kaposvar (Ungarn)	8	–	7.II.	
67/66	Weskunstdrucks Monats-Hefte, Braunschweig 1965	[redacted] (Otto)	1	5.-	3.II.	
67/67	A. J. Bauch, Kempen, Ornamentstik..., Krefeld 1966	Gysbers & Co.	1	8,53	20.I.	
67/68	A. Marianus, Ce Folklore Belge, Bruxelles o.J.	[redacted] Wdl.	3	166,-	"	
67/69	Wiederaufbaubuch, Hamburg 1948	[redacted] (Otto	1	–	9.II.	
67/70	G. Körner, 2 Einbände Wilhelm Cuxhaven 1963	Museum	1	–	4.2.	Als Dubl. ausgesch. 14. Jahn
67/71	H. Schuchhardt, Ausgrabungen Cuxhaven 1966	Cuxhaven	1	21.-	9.2.	
67/72	Schwedische Volkskunst Berlin 1966	Kunstgewerbemuseum (Otto)	1	–	15.2.	Ist bereits ausgeschieden 3.70 Dubl. I.
67/73	O. Bihalji-Merin, Kunst d. Naivn, Leipzig 1963	Museum f. Völkerkunde Berlin	1	–	"	Dubl. I. 47,50
67/74	Das deutsche Schnupftuchmuseum, Offenbach 1944	[redacted]	1	15.-	20.I.	
67/75	Зограф скх народна одежда, Софија 1960	Göttingen	1	20.-	"	
67/76	Naive Malerei aus Jugoslavien, Frankfurt 1966	Frankfurter Hochstift Frankfurt a.M.	1	3.-	13.II.	
67/77	Niedersächs. Heimatblatt, 1956-62, 68	Verlag Schäfer-Cuxhaven Bremerhaven	1	28,20	9.II.	
67/78	Thienemann Bayreuther, Kleider, Bräuche, Amsterdam 1962	Jugenbuch-Antiquariat	1	24,75	9.II.	
67/79	Langenscheidts Taschenwörterbuch Niederländ., Ostfr. 1963	Wasmuth	1	10,80	"	
67/80	" " Dänisch-" " 1965	Berlin	1	10,80	"	
67/81	" " Dän.-" " 1964	"	1	10,80	"	
67/82	Lelesz, Handwb. d. ung.-u. dtsch. Sprache, Ostfr. 1966	"	1	19,80	"	
67/83	G. Heyl-Haberlandt, Zur Kinderlichen Kunst, Wien 1965	"	1	21,50	"	
67/84	H. Grünn, Die Pedder, Wien, 1960	"	1	14,80	"	
67/85	G. Otruba, Vom Steingut... Wien 1966	"	1	45,80	"	
67/86	Populus nivea, Tübingen 1966	"	1	9,60	"	Dankt. T.
67/87	F. Rauh, Schaumburg. Bibliogr., Hildesheim 1964	"	1	18,80	"	
67/88	J. Duft, St. Otmar, St. Gallen 1966	"	1	9,30	"	
67/89	Vom Hof. Kindlein, Hamburg 1966	"	1	6,80	"	
67/90	30 Jahre Vorgeschichte, Bremen 1967	Focke-Museum Bremen	1	–	16.II.	

Nummer	Verfasser und Titel	Lieferant	Bandzahl	Preis	Datum	Spendenwert
67/91a-b	J. Volny, Cesko-nemecky slovnik, Prag 1963	Wasmuth	2	28.-	15.II.	
67/92	Dörfliche Fastnacht, Tübingen 1966	Berlin	1	15,80	"	
67/93a-b	M. Hoffmann, Norwegische Kunst, Oslo 1961	"	2	60.-	"	1 exmpl. Dankt. T.
67/94	F. Lipp, Oberösterr. Stuben, Linz 1966	"	1	54.-	"	
67/95	J. Riegler, Tiroler Krippen, Innsbruck 1966	"	1	24.-	"	
67/96	Forschg. Landesmuseum I, Braunschweig 1965	[redacted] Braunschweig	1	–	"	
67/97	H. v. Boehn, Heiwerk d. Hode, München 1928	Gysbers (Antiken)	1	53,28	13.II.	
67/98	O. J. v. d. Ven, Drikoningen-Avond, Baarn o.J.	[redacted]	1	3,85	"	
67/99a-d	Volkskunde, 16.-19. Jg. Amsterdam 1946-47	[redacted] (Wdl.	3	33,33	"	
67/100	R. Donnerhack, Führer... Plauen 1966	Vogtl. Kreismuseum Plauen	1	–	21.II.	
67/101	E. Fel / J. Hofer, Husaren, Hüten... Budapest 1966	Wasmuth	1	6,80	21.II.	
67/102	Populus nivea, Tübingen 1966	Berlin	1	9,60	"	
67/103	L. Dora, Die Wallfahrten, Augsburg 1961	"	1	6,50	22.II.	
67/104	E. v. Philippovich, Kunosi Köten..., Braunschweig 1966	"	1	28.-	"	
67/105	E. Vurmbad, Wohnung- u. Kleidungsweise, Köln 1972	"	1	15.-	"	
67/106	J. Michaud, Dr. Phil. in Canad. Canyonselen o.J.	[redacted] (Otto	1	3.-	20.II.	
67/107	Vederlands Volksleven 13. Jg. 1, Den Haag o.J.	Volksk. Genootschap Wassenaar (Wdl.	1	5,55	23.II.	
67/108	Rh.-westf. Zs. f. Volksk., Bd. XIII, Bonn u. Köln 1966	Westf. Vereg. f. Volksk. Münster	1	4.-	22.II.	
67/109	Gebäckmodel, Luzern 1966	[redacted] Luzern	1	–	23.2.	–
67/110	W. Lehn, Die Puppenstadt Max Pleißig, Leipzig o.J.	Museum f. Völkk. (Otto	1	–	22.II.	Dankt. T. 6,90
67/111	O. Brentrup, Volk u. Volkstum, Bd. 1937	[redacted] Saarbrück	1	7.-	22.II.	
67/112	Steirer Zither u. Zitherspiel, München o.J.	[redacted] (Otto	1	5,50	2.III.	
67/113	P. Dirk, Scheering en Inslag, Amsterdam o.J.	[redacted] Museum	1	10,82	3.III.	
67/114	Langenscheidt Hdwb. Schwed.-Dtsch., Dtsch.-... (Hemma 1966) 1965	Wasmuth	1	19,80	7.III.	
67/115	H. Sachs, Eygentl. Beschreibung... Frankfurt 1568	Berlin	1	78.-	"	
67/116	G. Dreller, Heimat Oberpfalz, Regensburg 1965	"	1	19,80	"	
67/117	Dictionar Romin-German, Bucuresti 1963	"	1	20.-	"	
67/118	H. Allwars, Marxlenbuch, Oldenb. (1891)	[redacted]	1	14.-	2.III.	
67/119	A. Kanasek-Langer, Volksabendspiel..., Gröpelingen 1960	Berlin	1	6,-	"	
67/120	W. Körte, Die Sprichwörter..., Leipzig 1861	"	1	34.-	"	

Nummer	Verfasser und Titel	Lieferant	Bandzahl	Preis	Datum	Spendenwert
67/121	W. Cademann, Wörterbuch..., Berlin 1956	[redacted]	1	37,50	2.III.	
67/122	Kinderbücher im dtsch. Haus, Bln.-Cpg. (1922)	Berlin	1	25,-	"	
67/123	Slg. Religiöse Volkskunst, Wien 1962	Österr. Museum f. Volksk., Wien	1	-	16.III.	5 40,-
67/124a-c	SA Wilhelm, Schützenfeste, Brandstand, Land Lippe	[redacted]	3	8,-	27.II.	
67/125	22 JA Volkskunde (Volksleben, Hochzeit, Fastnacht)	Munster	22	18,-	"	
67/126	U. Schulz, Adolf Rudowein, Bremen 1966	VHS Bremen	1	-	3.4.	
67/127	H.W. Jessel, Fliesen-Bildatlas, Flensburg o.J.	[redacted] Wolf	1	12,50	12.4.	
67/128	III Jenju ohjodapenku canon, Pjongjang 1966	Bibl. Dahlem	1	-		
67/129	Jahrbuch d. Öö Musealvereins, 111 Bd., Linz 1966	Öö Musealverein Linz	1	33,30	30.3.	
67/130	Öö Heimatblätter, Jg. 20, 1966	[redacted] / Linz	1	13,33	31.3.	
67/131	Ľudová plastika na Slovensku, Bratislava (1967) 1964	[redacted] Dahlem	1	-	4.3.	Bibl. ausgeschieden 18.7.14 Krupp
67/132	O. Schneider, Die Übungsmunition, Braunschweig	[redacted]	1	7,50	22.3.	
67/133	H. Weigel, Trachtenbuch (Nürnberg 1552)	Berlin	1	12,-	"	
67/134	F. Cedercrona, Ich lade mein Ast, Berlin o.J.	"	1	6,80	"	
67/135	P.F. Hengel, Das Odenbuch, Ebermannstadt 1834	"	1	32,-	"	
67/136	J. Böhnke, Das Fastnachtbrandenkm..., Kiel 1965	[redacted] / Plön	2	-	8.3	
67/137	B. Bebbe, De Kachelovens, Lodum 1966	Wasmuth	1	11,-	3.4.	
67/138	K.K. Klein, Luxemburg u. Hildesheim, Köln 1966	Dkv	1	24,-	"	
67/139	De gedekte Tafel..., Amsterdam 1928	Ysselers / Arnhem	1	7,-	31.3	
67/140	R. Schiffmann, Bautypen Fantasyen, Basel 1966	[redacted] / Basel	1	-	6.4.	
67/141	Bildhefte d. Staatl. Museen 1-3, Berlin 1967	[redacted] / Berlin	3	-	3.4.	
67/142	A. Müller, Die südd. Weihnachtsgrüße, Leipzig 1930	[redacted] / Dkv	1	6,-	21.3.	
67/143	Zur Kulturgeschichte Innerösterreichs, Graz 1966	Wasmuth / Dkv	1	12,50	5.4.	
67/144a-b	E. Lück, Lüneburger Wörterbuch, Neumünster 1942/62	[redacted] / Wiedemann	2	120,-	3.4.	
67/145	M. Lexer, Kärnt. Wörterbuch, Wiesbaden o.J.	"	1	40,-	"	
67/146	A. Maisch, Werkzeuge..., Graf.-Erlenbach 1943	"	1	32,-	"	
67/147	A.F. Rennz, Wallis, Olten 1964	"	1	24,-	"	
67/148	H. Teut, Hadeln Wörterbuch, Neumünster 1957	"	4	112,-	"	
67/149	L. Rölvich, Der Dimensstand..., Mainz 1967	[redacted] / Mainz	1	-	10.4.	
67/150	C. Nivelli / M. Massaccesi, Ex Voto..., Cesena 1964	Wasmuth / Dkv	1	53,-	10.4.	

3392,55

Nummer	Verfasser und Titel	Lieferant	Bandzahl	Preis	Datum	Spendenwert
67/151	H. Wagner, Aberglaube..., Halle 1941	[redacted] / Dkv	1	3,-	10.V.	
67/152	Alten Tafelgerät, Hamburg 1966	Altonaer Museum Hbg.-Altona	1	-	"	12,-
67/153	E. Schneewind, Feste u. Volksbräuche..., Dkv. 1953	[redacted] Berlin	1	15,50	14.3.	
67/154	F. Lerner, Geschichte..., Frankfurt 1959	[redacted]	1	16,-	14.4	
67/155	Festschrift Pfalz. Museum, Speyer 1960	Frankfurt	1	18,-	"	
67/156	Jb. d. Bulicum Museen, 8.Bd. 1966	Handw.Mus./Dkv	1	-	"	
67/157	Langenscheidts Univ.-Wb. Polnisch, Dkv... 1965	Wasmuth	1	4,50	"	ausgeschieden 8.10.13 Krupp Tausch Stoots
67/158	H.H. Ehrensberger, Bücherschrift, Dkv. o.J.	Berlin	1	8,80	"	
67/159	R. Zander, Geschichte d. Gärtnerberufs, Stgt. 1952	"	1	4,60	"	
67/160	Lucas v. Leyden / Pieter Brueghel d. Ä., Wien-München	"	1	38,-	"	
67/161	Berliner Museen, N.F. XVII 1967,2,	Kunstgwb. / Dkv		-	"	
67/162	H. Gröbe / J. Metzger, Kinderspielzeug, Hamburg 1965	Mus.f. Völkk. Dkv C2	1	-	12.4	Dankl. T. 41,-
67/163	Krünitz, Ökon. Encyklopädie 128/129 Brünn 1821	Jugendwerk	2	160,-	18.4	
67/164	E. Schlee, Alt-Ellerbek, Kiel 1967	Wasmuth	1	16,80	21.4.	
67/165	E. Klein, Die hist. Pflüge..., Stuttgart 1962	Berlin	1	86,-	"	
67/166	A. Lämmle, Brauch a. Sitte..., Dkv.u. Cpg. 1955	[redacted] / Dkv	1	4,-	20.4.	
67/167	F. Kalesny, Ludove Umenie..., (Martin 1956)	"	1	30,-	"	
67/168	P. Toschi, Arte popolare..., Roma (1960)	"	1	36,-	"	
67/169	Deutsche Volkskunde, o.O. 1939	"	1	20,-	"	
67/170	F. Radtzen, Die Hausinschrift..., Bln.-Cpg. 1926	[redacted] / Dkv.	1	18,75	19.4.	
67/171	Vaire Malerei, Köln 1967	Galerie Amarzyanska Köln	1	-	24.4.	Ausgeschieden 11.7.16 Hdbr
67/172	H. Wentzel, Alten Gestühl..., Elmshorn 1948	[redacted] Berlin	1	5,-	26.4.	
67/173	Zs. d. Vereins f. Volkskunde, 8 Bd. 1884-1919	[redacted] / Dkv Verein f. Volksk. Wien	8	275,-	21.4.	
67/174	Österr. Zs. f. Volksk., Bd. 20, Wien 1967				24.4.	104,-65
67/175	J.H. Kranz, J.H. Schwalm, Kreuzschwerung, Eigenbau 1960	[redacted] / Eigenbau	1	5,-	25.4.	
67/176	Unwälmen Heimat Kalender 1968	"	1	1,50	"	
67/177	Atlantis, Leipzig / Zürich	Ritters Antiq. Berlin	11	160,-	21.4.	
67/178	Eine e. Stammi.d. Graphik, Dkv. 1967	[redacted] Dkv	1	-	17.5.	
67/179	M. Slava, Latvičšu Tautas Terpi, Riga 1966	[redacted] / Riga Amerikahaus Berlin	1	-	18.5.	
67/180	Das span. Kulturerbe..., Berlin 1967		1	-	17.5.	

4485,-

Nummer	Verfasser und Titel	Lieferant	Bandzahl	Preis	Datum	Spendenwert
67/181	G. Spies, Braunschweig. Volksleben, Braunschweig 1961	Städt. Museum Braunschweig	1	-	22.5.	
67/182	Alling v. Fastbrauch in Bücherwinn, Hamburg 1966	Museum für Hamburg	1	-	9.5.	
67/183	Koch, Lüneburger Wörterbuch, Bd. 3, 1-4, Neumünster	[redacted], Niedersachsen	1	36,-	21.5.	
67/184	C. Hofmann, Die Hausindustrie in Österreich, Jena 1927	[redacted]	1	25,-	11.5.	
67/185	W. Jensen, Heimarbeit Rhön, Jena 1929	Paffenholz	1	16,-	"	
67/186	F. Slosarek, Heimarbeit Spitzenindustrie, Jena 1922	"	1	11,-	"	
67/187	A. Wilk, Heimarbeit ... Korbwarenindustrie, Jena 1931	"	1	12,-	27.4.	
67/188	C. Dittmann, Möbeltischlerei, Jena 1927	"	1	9,-	"	
67/189	Wahrdt. Landeskunde, Hamburg 1909	"	1	38,50	"	
67/190	Rügisches Heimatbuch, Berlin o.J.	"	1	15,50	"	
67/191	J. Wolken, Studien ... Berlin 1895	"	1	18,-	"	
67/192	Die Volk. Heimarbeitausstellung 1925, Jena 1927	"	1	5,-	"	
67/193	J.A. Kment, Die Handschuh, Wien 1890	"	1	10,-	"	
67/194	Heimarbeit in Österreich, Wien 1900	"	2	25,-	"	
67/195	E. Blanchin, Heimarbeit, Zürich 1966	Wasmuth	1	24,50	9.5.	
67/196	Zur Volkskunstgeschichte ..., Graz 1966	Berlin	1	25,50	"	Ostl. T.
67/197	R.C. Wyss, Bernese Bauernkeramik, Bern 1966	"	1	26,-	"	
67/198	V. Moos, Gut bemalt Essen u. Trinken, Bremen	"	1	16,80	"	
67/199	E. Stile, Kleine Fayencen, Flensburg 1966	"	1	22,-	"	
67/200	H. Bäbel, Volkstrachten, Marburg 1967	"	1	16,-	"	
67/201	Dagligliv i Danmark I-II, Kopenhagen 1963	"	1	49,-	23.5.	
67/202	Mitth. d. Gesellsch. f. Volksk. 73, 1969, 74/1967	Ges. f. Volksk. Hamburg	2	-	IV.67	
67/203	Sonderausstellung Alltagskunst Linz 54	Allgemeine Linz	1	-	15.6	
67/204	Die BASF 1967, 1, 2	BASF Ludwigshafen	1	-	9.6.	
67/205	Fuchs, Die Frauentracht d. Fordheimer Landes	[redacted] Bonn	1	15,30	16.6.	
67/206	Zeitschrift f. Volkskunde 1967, 1, 2.	Gesellsch. für Volkskunde Hamburg	1	19,-	11.7.	
67/207	Jahrbuch 1966 Mus. Hbg. Altona	Mus. Altona	A	-	11.7.	
67/208	Isländ. Volkskunst. Mus. Hbg. - Altona 1967	"	1	-	11.7.	
67/209	Ernst Döll St. Blasius u. St. Cyriacus zu Braunschweig	Städt. Mus. Braunschweig	1	-	11.7.	
67/210	Gerh. Baer Haus u. Wohnen	Internat. Schriftenaustausch Jodensberg	1	-	11.7.	

ALWE 12 535

Nummer	Verfasser und Titel	Lieferant	Bandzahl	Preis	Datum	Spendenwert
~~67/211~~	~~Hela Turbo, Trauentracht des Forchheimer Landes~~	[redacted], Bonn	~~1~~	~~15,-~~	~~11.7.~~	
67/211	F. König, Niederrhein. Trachten	[redacted] Essen	1	—	11.7.	
67/212	Van Ulissingen & Co Gedenkbl. sek 1846-1946	gyslers Arnheim	1	18,32	17.7.	
67/213	6 Schriften + 1 Kalender des Narodni-Mus. Prag	Narodni-Mus.	7	—	18.7.	
67/214	Jahrbuch des Stift. Preuss. Kulturbesitz	Stiftung	1	—	21.7.	
67/215	Malé: Neues Wörterbuch der franz. Sprache, 1867	[redacted]	1	—	26.7	
67/216	Volkskundl. Beiträge, Instit. f. Vk, Univ. Wien	[redacted] Bln	1	24.80	27.7.	
67/217	Peelen: Mangelplanken	gyslers, Arnheim	1	4,77	27.7.	
67/218	Uhl, De wereld in een Kinderhand	Wasmuth, Bln	1	18,-	3.8.	
67/219	Colleselli, Tiroler Bauernmöbel	Wasmuth	1	58,-	8.8	
67/220	Internat. Volkskunde. Bibliographie 1963 u. 64	[redacted], Bonn	1	70,-	11.8.	
67/221	Ungar. Volkskunst	Zeitschrift f. Volkskunde	1	50 Pfg	4.9.	Ostl. auszuscheiden - 10.9.20 Kraft
67/222	Hrvatska Narodna Umjetnost	"	1	5,-	4.9.	
67/223	Pavel Stano, Bibliografia slovenskeho	"	1	3,-	4.9.	
67/224	Olomoucka a Sternberska Keramika	"	1	-,50	4.9.	
67/225	Arta populara din Valea Jiului	"	1	21,40	4.9.	
67/226	J. Grano, Il Diserto, Parma 1966	Wasmuth	1	160,-	5.9.	
67/227	P. Toschi, Stampe popolari Italiane, Milano 1966	Berlin	1	165,50	"	
67/228a-b	L. Prekell, Kostbare Volkskunst, Berlin 1968	MDV, Bln	2	—	6.9.	9,-
67/229	Das tägliche Brot, Freilichtmuseum Cloppenburg	Cloppenburg Selbstbindung Oldenburgerland	1	—	6.8.	
67/230	Druck u. Papier, Berlin 1965		1	—	"	
67/231	R. Mühlberger, Das Donaumuseum Persenbeug 1967	[redacted], Berlin	1	—	"	
67/232	F.B. Florescu u.a., Arta Populara. Bukarest 1967	Mus. Bibl. Bln	1	—	12.8	25,-
67/233	J.J. v.d. Molen, Handleggen Kostuums, Volendam 1967	Vasmuth	1	9,80	"	
67/234	Jahrbuch f. Volkskunde u. Kulturgeschichte, Köln 1967	Berlin	1	22,-	"	
67/235	Slovenski Arch. f. Vkde, 63 Jg. 1967, 1-4	[redacted] Donl	1	15,20	17.11. 66	
67/236	Arta populara in Austria, Wien 1967	Österr. Kunst f. Vkde Wien	1	-	18.9.	
67/237	Essen und Trinken, Innsbruck 1967	Studia ex Arte Traditionis	1	50,-	13.9.	
67/238	E. Skudnigg, Bildstöcke ..., Klagenfurt 1967	Wasmuth	1	16,-	15.9.	
67/239	W. Brückner, Bildnis u. Brauch, Berlin 1967	Berlin	1	49,-	"	

Nummer	Verfasser und Titel	Lieferant	Band-zahl	Preis	Datum	Spenden-wert
67/240	A. Johns, Lit. Brauch u. Volksglaube ... Aschenberg	[redacted]	1	45,-	12.9.	
67/241	Ch. Schreiber, Wallfahrten ..., Berlin (1928)	Pattensen X	1	45,-	"	
67/242	Jahrb. f. Vkde. d. Heimatvertriebenen 1959/60	"	1	12,-	"	
67/243	Das dtsch. Hirtenmuseum, Hersbruck (1967)	Walter Hersbruck	1	-	4	
67/244	Volk u. Volkstum I, München 1936	Gyskes K. Cöln	1	65,50	11.9.	
67/245	" " III " 1938	"	1	65,50	"	
67/246	E. M. Ch. F. Klijn, mede zilveren lepels, Lochem 1967	"	1	9,50	"	
67/247	Minden Kaiser Museum, Annual Report 1966	Winterthur Museum	1	-	"	
67/248	Rheinische Volkskunst, Köln 1967	Dt. Kunstverl. Köln	1	-	11.9.	
67/249	Die Eifel im Rheinland Dürnstein 1967	Bürgermeister amt Dürnstein a.D.	1	10,5	18.9.	
67/250	L. v. Wilckens, Alte Stick- u. Webereien	Nadelgen-Schmidt Zürich	1		15.9.	= 18,-
67/251	Gugitz, Fest- u. Brauchtumskalender	"	1		"	
67/252	T. Schneider, Weihnachtsbaum	"	1		"	
67/253	A. Fraser, Puppen	"	1		"	
67/254	E. Fries u. G. Gugitz, Wallfahrten	"	1		"	
67/255	Religiöse Volkskunde, 5 Vortäge	"	1		"	
67/256	W. U. Guyan, Landwirtschaftl. Gerät	"	1		"	
67/257	Teller, Fischerhandwerk	"	1		"	
67/258	J. Otruba u. J. A. Jagosch, Gerberei-Kl.	"	1		"	
67/259	Chr. Rubi, Bastflechtende Geräte	"	1		"	
67/260	Chr. Rubi, Scherenschnitte	"	1		"	
67/261	Walter M. Brod, Altertümer	"	1		"	
67/262	H. Harff, Moden und Trachten	[redacted]	1	17,50	28.9.	Ms. Dubl. ausgeschieden. 26.6.68 Kn
67/263	H. Becker, Die Familie	Berlin	1	14,50	"	
67/264	John Meier, Deutsche Volkskunde	"	1	29,50	"	
67/265	H. F. Bubbe, Chronik von Uetersen IV R.	"	1	9,-	"	
67/266	E. Barkmann, Torscha	"	1	26,-	"	
67/267	L. v. Hörmann, Tiroler Volksleben	"	1	26,-	"	
67/268	J. Radler, Mariazell	"	1	13,50	"	
67/269	Österreichisch-ungarische Monarchie V Bd. 1.-10. Bd.	"	1	14,-		

Nummer	Verfasser und Titel	Lieferant	Band-zahl	Preis	Datum	Spenden-wert
67/270	W. Herlein, Das Dorfleben	Romanicum Düsseldorf	1	28,-	18.1.	
67/271	E. Hoyer, Kanonistisches z. Atlas ...	"	1	10,-	"	
67/272	Alois John, Oberlohma	"	1	35,-	"	
67/273	Erich Walz, Deutschtum	"	1	12,-	"	
67/274	E. Baumann, Bestandsaufnahme	[redacted] Lübeck	1	2,-	18.9.	
67/275	W. Hagg, Volkstümliche Heiligentage	"	1	25,20	"	
67/276	Sterbendes Handwerk 3-11	"	9		"	
67/277	Dünninger, Wegsperre	Wasmuth	1	72,20	26.9.	
67/278	Richard Zorn, Grenzsteine	Rötersteid Bonn	1	60,-	22.9.	
67/279	Siegen, Führer durch das Museum	"	1	7,-	"	
67/280	N. Kyll, Pfingstprozessionen	"	1	16,-	"	
67/281	J. Schopp, Maria Schray	[redacted] Bonn	1	6,-	25.9.	
67/282	Seldow, Kunst Frauen zu zersägen	Gsellius Berlin	1	6,80	19.9.	
67/283	F. Wallisch, Glück des Sammelns	"	1	4,95	"	
67/284	E. Hohapfel, Bauernspiegel	"	1	3,95	"	
67/285	B. Hildenbrandt, Nachtigallen	"	1	3,95	"	
67/286	W. Roleviack, Führung der Bauern	"	1	2,95	"	
67/287	P. Bauer, Horoskop und Talisman	"	1	4,95	"	
67/288	A. Legner, Der gute Hirte	"	1	5,80	"	
67/289	Poln. Scherenschnitt	"	1	1,50	"	
67/290	Russische Volksbilderbogen	"	1	1,50	"	
67/291	M. Braun-Rorsdorf, Damaste	"	1	1,50	"	
67/292	Chr. Farber, Flohmarkt	"	1	4,80	"	
67/293	Bijdragen en Mededelingen Jg. 30, 1, 2	Openbucht-neugam. Hannover GKD.	1	-	10.8.	
67/294	J. Schepers, Führer ... Bielefeld o.	Delkers	1	-	21.9.	Ms. Dubl. ausgeschieden. 4.3.03 Kropp
67/295	H. Prosta, Patenbriefe ..., Lübeck 1962	[redacted] Lübeck	1	-	o.D.	13. 12. 17 Kropp
67/296	Jan Ruchoki, Pelikan ... Bielefeld 1967	Westf. Stadt Kunstmuseum Bielefeld	1	-	"	
67/297	Ken. Vk. f. Vkde., Giessen 1967	[redacted] Giessen	1	21,-	27.4.	
67/298	Polska sztuka ludowa 3/1967	Instytut sztuki Warszawa	1	-	12.10.	
67/299	Jahrbuch f. Ostdt. Volkskunde 10/1967	[redacted] Marburg	1	33,-	10. X.	

Nummer	Verfasser und Titel	Lieferant	Band-zahl	Preis	Datum	Spenden-wert
67/300	Rhein. Jb. f. Vkde, 15./16. Jg. 1964/65	Wasmuth	1	14,-	3.10.	
67/301	A. Wittmann, Vormasen u. Dumian, Berlin 1963	Berlin	1	49,-	"	
67/302	Donau Westfalica, Münster 1963	[redacted]	1	60,-	28.9.	
67/303	F. Hackenarski, Ill. Lexikon..., o.O. 1965	[redacted]	1	13,50	29.9.	
67/304	Das Städt. Heimatmuseum Walldürn 1965	[redacted]	1	-	12.X.	
67/305	Burgwindheimer Wallfahrtsbüchlein o.J.	"	1	2,-	13.X.	
67/306	Das Haus z. güldnen Engel, Walldürn 1964/65	"	1	3,-	"	
67/307	Alt-Braunschweig, Kultur... 1750-1850, 1949	Mus.bibl. Dahlem	1	-	3.X.	
67/308	Die schöne Zimmerfigur, Braunschweig 1951	"	1	-	"	
67/309	The annual report 1966, Winterthur 1966	The friends of Winterthur	1	-	11.X	
67/310	700 Jahre Stadt Laufenburg, Laufenburg 1966	Kohlhaas-Berlin	1	-	17.X	
67/311	Führer durch das Kohlhausmuseum, " o.J.	Laufenburg	1	-	"	
67/312	Ägypt. Museum Berlin, Berlin 1967	Ausgenommen 18.9./19. Okt.	1	-	18.X	
67/313	Völkerkundl. Informationen, Berlin 1967	MVkd. Da	1	-	18.X	Dubl. T. 1,-
67/314	Ethnologische Kulturbesitz, Düsseldorf 1967	Kunstgew. Dahlem	1	-	"	
67/315a-b	D. Lehmann, Textilprüfungen I + II, S.A. 1963/4	Islandmuseum	1	-	"	
67/316	dies., Öle u. Fettbestimmung, SA 1965	Berlin	1	-	"	
67/317	dies., Dauer-Trockenstoffe, SA 1964	"	1	-	"	
67/318	dies., Restaurierung v. Jobelius, SA 1964	"	1	-	"	
67/319	Die Datierung der Vorzeit... NÖLM 1967	VS Landt-Museum 1010 Wien	1	-	23.X.	
67/320	Archäologie der Völkerwanderungszeit, Leuven 1967	Belg. Landesmuseum Löwen/Belgien Verator	1	-	1.XI.	
67/321	Preuß. Kulturbesitz, Mitteilungen 5,6 1967	Dahlem	2	-	7.XI.	
67/322	E. Klein, Die hist. Pflüge..., Stuttgart 1967	Wasmuth	1	86,-	7.XI.	Dubl. T. ✓
67/323	U. Erig, Die Frauentracht..., Marburg 1964	Berlin	1	22,50	"	" ✓
67/324	H. Fischer-Lüsse, Die Frauentracht.. " 1966	"	1	22,-	"	" ✓
67/325	H. Strübel, Die Frauentracht,.. " 1967	"	1	16,-	"	" ✓
67/326	Meeresmuseum, Grassi-Museum, Leipzig 1955	Grassi-Museum	1	-	"	
67/327	Museumshandbuch, " " 1961	Leipzig	1	-	"	
67/328	Beiträge z. dtsch. Volks- u. Altertumskunde 11, 1967	Hamburger Museum, Museum f. Hamburg. Volkskunde	1	21,-	19.10.	
67/329	J.F. Drumel, Wb. der altmärk.-plattd. Sprache, Wiesbaden 1966	Verlag Zürich	1	42,-	28.9.	

ALWE 12 535

Nummer	Verfasser und Titel	Lieferant	Band-zahl	Preis	Datum	Spenden-wert
67/330	Anzeiger des GNM, 1967	Germ. Nat. museum Nürnberg	1	50 -	1.11.	
67/331	R. Peesch Berliner Kinderzeit, Berlin 1957	[redacted]	1	7,50	19.10.	
67/332	Jahrbuch f. Vkde d. Rheinländer Landschaften Bd 6 1958	Welten Wolfsburg	1	12 -	2.XI.	
67/333	V. H. Pöttler, Das österr. Freilichtmuseum Groß-Gmain 1967	österr. Freilichtmuseum Groß-Gmain	1	-	20.XI.	
67/334	Jordan-Festschrift, 800 Jahre... Braunschweig	Städt. Museum Braunschweig	1	-	20.XI.	
67/335	U. Steinmann, Gründer u. Förderer Berlin 67	Museum f. Vkde	1	-	24.XI.	
67/336	Demos, Jg. 7, Berlin 1966	Berlin	1	-	"	Dubl. T. 20 Rückerst. anzufordern bis 5.10.1967
67/337	Lettische Volkshandschr., Riga 1967	Landesmuseum Riga	1	-	"	
67/338	Westfalia-Wandkalender, Münster 1967	Westfäl. Verkehrs-Verband	2	-	30.XI.	
67/339	Kirk, Lüneburger Wb., 3. Bd. Lfg. 5, Neumünster 1967	[redacted] Museum	1	9 -	25.XI.	
67/340	Europ. Volkskunst, Oldenburg 1967	Spindelmeyer/Berlin	1	68,-	28.IX.	
67/341	C. Uhlendt, Bauernmöbel, Wien-Hannover 1967	Wasmuth/Berlin	1	52 -	20.X.	
67/342	Norwegische Volkskunst München 1965	"	1	48,-	12.X.	
67/343	Krippen u. s. Weihnachtsdarstellungen, Schäbisch 1967	Kammer f. Arbeit u. Angestellte, Linz	1	59,-	12.XI.	
67/344	Maria Gern, Bauernhäuser o.J.	Grödall/Berlin	1	2 -	1.XII.	
67/345	U. Hehre, Alter Handwerk, Detmold 1967	[redacted] Detmold	1	29 -	23.XI.	
67/346	E. Gramberg, Volksmedizin, Darmstadt 1967	Wasmuth	1	60 -	1.XII.	
67/347	Ch. Lauter, Die Ursprungslegenden..., Wien 1967	Berlin	1	25,-	"	
67/348	Ю. Овсянников, Солнечные часы, Москва 1966	"	1	5,20	"	
67/349	Keysers Kunst- u. Antiquitätenbuch, München 1967	"	1	32,80	9.X.	
67/350a-b	W. Coupe, The German... Broadsheet... Baden-Baden 1966	"	2	100,-	6.XII.	
67/351	Bilder aus Bayern (Kalender), München 1967	"	1	10,-	"	Dubl. T. Prof. Fröhlich
67/352	W. Brückner, Land und Leut... Würzburg 1965	[redacted]	1	-	1.XII.	
67/353	450 Jahre Reformation, Coburg u. Sürsberg 1967	[redacted]	1	-	"	
67/354	G. Spies, Vermilk, Braunschweig (1967)	Braunschweig Städt. Museum	1	-	"	
67/355	Stein Eck, München 1967	[redacted]	1	1,50	8.XII.	Als Dubl. aus Dresden 30.10.14 Krüger
67/356	A. Lasch, Berlinisch,	[redacted]	1	47,20	8.XII.	
67/357	A. Beier, Syntagmata..., Jena 1686	[redacted] München	1	450 -	5.XII.	
67/358	L. Weiser-Aall, Julefest i Norge, Oslo 1953	Zs. f. Ethnologie	1	5,-	11.XII	
67/359	" , Mennesket Dronning, " 1952	Berlin 11	1	5,-	"	

Nummer	Verfasser und Titel	Lieferant	Band-zahl	Preis	Datum	Spenden-wert
67/360	J.W. Fiehn, Celler Einzugsfest, Celle 1967	Bremann-Museum Celle	1	–	12. XII.	
67/361	K. Degen, Kleine Mikrokamera 5 Jhd., Darmstadt 1967	[redacted] Darmstadt	1	–	"	
67/362a-b	R. Büll, Vom Wachsen und Werden Koedel 1964	[redacted]	2	–	"	
67/363	J. Hyčko, Orné nárabie..., Martin 1967	Slov. narod. museum	1	–	"	
67/364	Národopisná práca... Martin 1967	Martin CSSR	1	–	"	
67/365	Ausstellung d. Hist. Museum Frankfurt/Main XII. 1966	Hist. Museum Frankfurt/M	1	–	14. XII.	
67/366	Jahrbuch... Freilichtmuseum Detmold, Nordhorn 1967	Kunstverein	1	–	18. XII.	
67/367	Die Geschenke 1967	[redacted] Wörlitz	1	–	"	
67/368	Die Weihnachtsschippe, Köln 1967	Volkskundl. Arbeitskreis	1	–	"	
67/369	Von Hamburg nach Helgoland, Hamburg 1967	Altonaer Museum Hamburg	1	–	"	

ALWE 12 535

Nummer	Verfasser und Titel	Lieferant	Band-zahl	Preis	Datum	Spenden-wert
68/1	Lippert, J., Christentum, Volksglaube.....	Ludwig Schiller, wiss. Antiquariat St. Peter	1	62,–	15.12.67	D 773 + 1,– Porto
68/2	W. Krebs, Alte Handwerksbräuche	[redacted] Hannover	1	24,–	2.1.68	Bk 733 + 1,– Porto
68/3	E.H. Meyer, Deutsche Volkskunde	"	1	10,–	2.1.68	AB 66
68/4a,b	C. Hessler, Hessische Landes-u. Volkskunde	Antiquariat Lux Müllheim	2	80,–	2.1.68	Ac 286
68/5	Buckhardt, Appenzeller Bauernmalerei	[redacted] Frankfurt	1	20,–	3.1.68	Bi 545 + 1,– Porto
68/6	Zenner, Gnadenbilder Wiens	"	1	6,–	3.1.68	D 780
68/7	A.W. Sijthoff, Volmaakte Grond-Beginzelen der Heuken-Kunde	Gysbers + van Loon Arnhem	1	11,77	4.1.68	Bk 84
~~68/8~~	~~A. Lasch, Bertinisch~~	~~Kawe-Komm. Buchhandlung Berlin 12~~	~~1~~	Gegenk	~~16.12.67~~	s. 67/356
68/9	K.C. Peeters, Eigen AARD	Gysbers u. van Loon Arnhem	1	27.50 Hfl.	2.1.68	Ac 287 + 3,50 Hfl. Ec Porto Insges. 69,53 DM
68/10	W. Schmülling, Hausinschriften in Westfalen	"	1	11.50 Hfl.	"	
68/11	E. Kück, Lüneburger Wörterbuch Bd. 3	Ant. Marg. Terz Niederwasser	1	9,–	ohne Datum	MB 26
68/12	Deutsche Zunftabtlg. d. nord. Museums Stockholm	Carl Wegner Berlin 62	1	6,–	2.1.1968	Bk 740
68/13	~~Edict jährl. Mayen-Setzens~~ gestr. Fr.	"	~~1~~	~~12,–~~	"	s. Erwerbungsbuch 18/68
68/14	Stolberg, Von Nordhausischen Haus-u.....	"	1	20,–	"	2G 38
68/15	Schade, Schenda, Schwedt, Volksfrömmigkeit	Ladengalerie Berlin 12	1	30.42	12.12.1967	D 178
68/16 a-c	D. Koolman, Wörterbuch d. ostfries. Sprache	Wasmuth K.G. Berlin	3	279,30	11.1.1968	MB 37
68/17	Bayerisches Jahrbuch für Volkskunde 1966/67	Kommissionsverlag Karl Hanf, Volkach	1	21.30	18.12.1967	–
68/18	K. Bücher, Spielzeugausstellung..., Sept. 1937		1	–	J. 138	Be 97
68/19a-b	Der weiße Turm, 4-5. X. 1967, Bibl. d. A.I.R.	[redacted] Nürnberg	2	–	28. XII. 67	Za 70
68/20	Die Kunst d. rüden Sachen, Köln 1967	Köln. Stadtbibliothek Köln	1	–	29.6.	Bk 95
68/21	Vom Essen und Trinken..., Zürich 1956	[redacted] Berlin	1	–	"	Bk 96
68/22	Schönes Spielzeug Berlin 1953	"	1	–	"	Be 46
68/23	Kunsthandwerk aus Polen, Köln 1967	Museum f. Völkerk. Berl.-Dahlem	1	–	18.12.67	Jb 236
68/24	Document de Travail N.S. Bruxelles 1967	Institut de Sociologie Bruxelles	1	–	18.1	Za 71
68/25	O. Ludwig, Beiträge. Kloster Neuburg 1914	Museum f. Völkerk. Berl.-Dahlem	1	–	22.12.67	Cd 109
68/26	A. Precht, Die Lübecker Totentanz..., Lübeck 1968	[redacted] Lübeck	1	13,–	kurzgeschieden als Dubl. 12.12.67 Kuhff	99
68/27	Die Lüneburger Heide, H. 26 Jg. 1967	Heimatbund	1	–	J. 68	Za 55
68/28	Rokubunsha Illustrated, H. 22, 1967	[redacted] Prof. Degener Berlin	1	–	"	Za 55
68/29	Eutiner Kleinner, Eutin 1968		1	1.80	31.1.	Zc 21
68/30	A. Jakovsky, Peintres naïfs, Basel 1967	Wasmuth/Ott	1	128,–	2.1.	Bk 546

Nummer	Verfasser und Titel	Lieferant	Bandzahl	Preis	Datum	Spendenwert
68/31	Polska sztuka ludowa 1966 3/4 1967 1/2	Jakowski/Warszawa	3	–	17.IV.67	
68/32	H. Bothmer P. Kardow Das Dtsch. Dorf, Brandenburg o.J.	Albert	1	8,–	22.I.	Zb 23
68/33	Wkg. Jahrbuch f. Volkskunde 8/1. 1961/64	Freiburg	1	18,–	"	Zg 25
68/34	H. Clauss, Uhrenbau i.d. Rhön, Leipzig 1956	"	1	8,–	"	Bc 88
68/35	K. Fischer (Hsg.) Jever, Oldenburg 1936	"	3	22,–	"	Ac 288
68/36	V.H. Woggel, Klöne Saden, Salzburg 1967	Wormuth	1	17,50	31.I.	Bn 137
68/37	A.K. Tolstalow, Bäuerl. russ. Holzschnitzkunst Dresden 1967	Berlin	1	6,80	"	Bc 89
68/38	O. Karlinger, Handgeschmiedet, Linz 1967	"	1	45,–	"	Bc 76
68/39	S. Erixon, Gammelt Herrgårdsbyggnadssed	Museum f. Völkerkunde Berlin	1	18,–	"	Bc 77
68/40	Ethnographica V-VI 1965/67 Brno		1	–	2.I	Doubl. V.
68/41	R. Kahn, Die Leinenweberei Jena 1924	Horst Wellm	1	9,–	29.I.	Bk 141
68/42	O. Schumann, Landschaftl. Leinenindustrie Jena 1928	Bottenberg	1	30,–	"	Bk 142
68/43	J. Warnecke, Die Zinngießer... Lübeck 1922	"	1	50,–	"	Bc 78
68/44	P. Wiethoff, Kulturgeschichte... Detmold 1949	"	1	13,50	"	Bg 154
68/45	G.A. Ressel, Das Archiv... Wien 1913	"	1	22,50	"	Cd 110
68/46	R. Kühnau, Die Bedeutung des Backens... Potsdam 1900	"	1	7,50	"	D 181
68/47	K. Albrecht, Die Leipziger Mundart, Leipzig 1881	Hermann	1	35,–	27.I.	Ea 33
68/48	J. Bendel, Zur Volkskunde der Deutschen... Wien 1915	Düsseldorf	1	40,–	"	Ab 289
68/49	K. Siegl, Die Egerer Zunftordnungen, Prag 1909	"	1	50,–	"	Bk 143
68/50	Heimatkunde d. polit. Bezirks Falkenau, Falkenau 1898	"	1	40,–	"	Ac 290
68/51	A. Hauffen, Bibl. d. dt. Volk. i. Böhmen, Reichenberg 1934	"	1	85,–	"	Na 28
68/52	Št. Ďuráč, Slovenské ľudové umenie Bratislava 1966	Slovenská Vúroda Galéria, Bratislava	1	–	"	Bc 545
68/53	R. Stein, Das alte Bremen, Bremen 1957	Die Bücherwurm	1	24,–	2.II.	Ac 291
68/54	G. Franz, Dtsch. Bauernkrieg, Weimar 1940	1 Berlin 30	2	32,–	"	Ca 93
68/55	A. Bordewijk, Das lachende alte Hamburg, Hamburg 1981-81	Die Bücherstube	3	135,–	3.II.	Ac 892
68/56	K. Bohnsack, Vierländer Familienfeiern, Hamburg 1968	Hamburg	1	4,50	"	Cb 25
68/57	Der Chalk vom Kl.-Berg Andechs, Andechs 1967	Wormuth/Obb.	1	10,50	8.II.	D 182
68/58	P. Jeanneret, Schellenspiele, Basel 1967	Zbl. Musikwissenschaft	1	–	8.II.	Bc 611
68/59	G. Baer, Bericht... 1966, Basel 1967	Bad Sodenberg	1	–	"	Zb 5
68/60	V. Raunig, Ortsnamenkunde..., Basel 1967	"	1	–	"	Zc 238

Nummer	Verfasser und Titel	Lieferant	Bandzahl	Preis	Datum	Spendenwert
68/61	Altonaer Museum in Hamburg, Jahrbuch 1967	Altonaer Museum Hamburg	1	–	12.I.	Jb 65
68/62	Volkskunde, J. 1-9, Darmstadt 1922-1931	Antiquar, Frankfurt	9	120,–	13.II.	Za 72
68/63	Th. Böhme, Das offene Laden, Frankfurt o.J.	Gesellius	1	15,–	6.II.	Gc 36
68/64	H. Löffler, Prakt. Kochbüchlein. Ulm o.J.	1 Berlin 37	1	15,–	"	Bl 46
68/65	Rhein.-westf. Zs. f. Volksk., Jg 14, 1967	Westf. Vereinigung für Volkskunde	1	7,–	8.I.	Za 50
68/66	H. Wahlich, Kinderspielzeug, Bayreuth 1941	Böttcherjun	1	8,–	29.I.	V 41
68/67	F. Tischer, Böhmisches Zinn, Leipzig 1928	Wunsiedel	1	108,–	"	Be 79
68/68	Zs. für österr. Volksk., XV. XVII. XIX. Jg 1909 1911, 1913	"	3	105,–	"	Za 52
68/69	F. Eichler, Heimatkundliches Heidelberg 1958	"	1	16,–	"	Ac 293
68/70	J. Meinwirth, Die Orden d. Krummauer Steinmetzen, o.O.	"	1	5,–	"	Bk 144
68/71	K. Werner, Urkundl. Geschichte, Leipzig, 1861	"	1	4,–	"	Bk 145
68/72	F. Ruby, Das Iglauer Handwerk, Brünn 1887	"	1	150,–	"	Bk 146
68/73	Deutsche Heimat 3. Jg 1927, 5. Jg 1929, 8. Jg 1932, 10. Jg 1934	"	4	128,–	"	Za 73
68/74	Unser Egerland, 19. Jg 1910 – 45. Jg. 1941	Einzelne Bde als Zeitschr. ausgeschieden 2.72 03 Kniffy	19	461,–	"	Za 74
68/75	H. Hatt-Stendler, Die Hochzeitstracht, Bern o.J.	Wormuth	1	6,50	13.II.	Bg 155
68/76	Ch. Rub, Bäuerliches Bauernhaus, "	Berlin	1	6,50	"	Bk 179
68/77	W. Laedrach, Bernische Spieldosen " 1957	"	1	6,50	"	Bk 180
68/78	H. Eggen, Die Grübe. " 1958	"	1	6,50	"	Ac 294
68/79	J. Frauen, Die Alpwirtschaft, " 1956	"	1	6,50	"	Bk 147
68/80	J.V. Felber, Luzerner Spieldosen " 1951	"	1	6,50	"	Bk 181
68/81	P. Felder, Aargauer Stubenuhren " 1961	"	1	6,50	"	Bk 182
68/82	M. Gschwend, Thurgauer Bauernhäuser " 1957	"	1	6,50	"	Bk 183
68/83	W.U. Guyan, Unsere Dorfbrunnen " 1948	"	1	6,50	"	Bk 184
68/84	A. Sautter, La Forclaz " 61)	"	1	6,50	"	Ac 295
68/85	G. Wiegelmann, Alltags- u. Festspeise, Marburg 1967	"	1	22,–	"	Doubl. V.
68/86	S. Schambye, Gold- u. Silberschmiedekunst, Herlev 1967	"	1	8,80	"	Be 80
68/87	H.R. Uhlmann, Alte Tiroler Bauernmöbel, Bern o.J.	"	1	18,–	"	Be 81
68/88	Acta Ethnographica, 1-16, Budapest 1950 – 1967	Zs. f. Ethnologie	15	198,–	7.II.	Za 75
68/89	Anuarul muzeului etnografic... 1957-58 Cluj 19/58	Berlin	1	10,–	"	Zc 39
68/90	Publ. Vol. Civ. u. Mus. Fl. Mus. 15, 1-2 Göttingen 1965/64	"	2	12,–	"	Bn 23

Nummer	Verfasser und Titel	Lieferant	Bandzahl	Preis	Datum	Spendenwert
68/91	Forschungen zur Landes- u. Volkskunde, Hermannstadt 1961	Ges. f. Südosteuropa Berlin	3	12,-	7.V.	Za 76
68/92	Anzeiger d. ethn. Abt. Budapest 1903-16	Berliner Institut f. Lehrerfortbildung Abt. Prof. Wossidlo	7	150,-	"	Za 77
68/93	Volkstumspflege u. Volkskunde, Köln 1952	Berlin	1	—	16.II.	Zd 30
68/94	H. Vilcinskas, Volksglaube und Volksbrauch... Greifswald 1938	Landesmuseum Hannover Museum f. Völkerkunde Berlin	1	15,50	16.II	Ca 91
68/95	Dt. Jahrbuch f. Volkskde. XIII Bd., Berlin 1967		2	—	29.II	Dubl. St. 30,-
68/96	L. Schmidt, Masken..., Wien 1955	Wasmuth	1	20,50	20.II.	Stbl. St
68/97	A. Linde, Spinnen u. Weben..., Lahr 1967	Berlin	1	25,-	"	Bf 152
68/98	Unsere Heimat, Jg. 1-17, Stuttgart 1929-1935	Müller & Gräff	11	55,-	16.II.	Za 78
68/99	Schwäb. Heimatbund, Stuttgart 1913-1969	Stuttgart	40	250,-	"	ZR 40
68/100	A. Kistner, Unsere Volkstrachten, Karlsruhe 1927	"	1	20,-	"	Za 79 Bz 95
68/101a-b	Anuarul... Transilvaniei 1954-61, 1963-64	Ges. f. Südosteuropa Berlin Staatsgenerale für Rumänien Bukarest	2	20,-	23.II.	Za 39
68/102	Heimat Rastatt, Rastatt 1967	Rastatt/Württ.	1	21,05	20.II.	Ac 296
68/103	Slezské lidové umění, Prag 1967	Museo Nacional	1	—	1.III.	Ba 131
68/104	H. Johnova Ca culture... Prag 1967	Prag	1	—	"	Ba 132
68/105	E. Kück, Lüneburger Volksbuch III, Lüneburg 1967	Verl. Niedersachsen	1	9,-	1.III.	Mb 26
68/106	G. Wiegelmann, Alltags- u. Festspeisen, Marburg 1967	Ladengalerie Berlin	1	12,-	3.III.	Bb 96
68/107	M. Hornung, Mundartkunde Ostfriesl., Wien 1967	[redacted]/Bonn	1	28,50	21.II	Ea 34
68/108	Arbeit im Volksleben, Göttingen 1967	[redacted]/Göttingen	1	45,50	4.III.	L 79
68/109	Greifswald. Shalsunder Jahrbuch 1965, Rostock 1965	Kulturhist. Museum Shalsund	1	—	8.III.	Zb 9
68/110a-b	Hefte des Focke-Museums 15, 16 Bremen 1967	Focke-Museum Bremen	2	—	12.III	Zc 239 Cc 93
68/111	M. Schmidt, Nante, Göttingen 1967	Wasmuth Berlin	1	—	"	Bb 97
68/112	Ethnos 1967/1-2, Jg. 8, Lfg. 1967	Museum f. Völkerkunde Berlin	2		13.III	Soviet. J. 20,- Nachtrag zu 68/90
68/113	Volkskundliche Informationen, Berlin, November 1967	Inst. f. dt. Volkskunde 108 Berlin	1	—	21.III.	
68/114	Der Museumsfreund 8/9, Stuttgart 1968	Silberburg-Verlag Stuttgart	1	~	28.III.	Zc 23
68/115	W. Saenger, Die bäuerl. Kultur im Landkreis..., Remagen 1954	Müller & Gräff Stuttgart	1	14,65	12.IV.	Ac 297
68/116	H. Haeberli/I. Riggli, Bäuerliches Bauernhaus, Zofingen o.J.	[redacted]/Bern	1	9,80	19.IV.	Bc 185
68/117	Vlaamsche Volkskundige Bibliographie IV+V, Antwerpen 1966	Nationaal Centrum voor Vlaamsche Volkskunde Antwerpen	2	—	2.IV.	Zb 90
68/118	Etnografia 8, Bratislava 1967	Slovenské národné múzeum Museum Martin/CSSR	1	—	"	ZC 41
68/119a-b	Archäologische Berichte a.d. Städt. Museum Braunschweig 12, 13	Braunschweig Kulturinstitut	2	—	"	Dc 49 Bd 130
68/120	Sachgebiete-Sammlung des NÖ Landesmuseums 1966	NÖ Landesregierung	1	—	8.IV.	Ga 13

Nummer	Verfasser und Titel	Lieferant	Bandzahl	Preis	Datum	Spendenwert
68/121	Zur Geschichte von Volkskunde... Göttingen 1964	Müller & Gräff	1	9,60	11.IV.	Zd 31
68/122	H. Bichof, Heimatbuch Hundheim, Hundheim 1964	Stuttgart	1	25,-	"	Ac 238
68/123	H. Müller, Geschichte des Bauernhauses, Lahr 1953	"	1	24,-	"	Cd 111
68/124	W. Radig, Bauernhaus... Berlin 1966	Mus. f. Völkerkunde	1	-	9.IV	Stbl. St 30 Bb 186
68/125	A. Fiella, J. Helbig, Bauernhaus... Berlin 1967	Berlin	1	—	"	Stbl. St 30,- Bb 187
68/126	Metall im Kunsthandwerk, Berlin 1967	"	1	—	"	20,- Bz 84
68/127	Hinterglasmalerei, Salzburg 1954	Salzburger Museum Carolino Augusteum	1	-	"	Bi 311
68/128	Salzburger Krippenausstellung 1955, 1961, 1962	Salzburg	3	—	"	Bi 423
68/129	Europäische Volkstrachtenpuppen... Göttingen 1967	[redacted]/Berlin	1	45,-	8.IV.	Zd 32
68/130	S. Parvaux, La Ceramique... Genf 1968	Wasmuth/Berlin	1	35,-	3.4.	Bd 137
68/131	Stickerei, Basel 1968	Internat. Kunstgewerbeschule Bad Godesberg	1	—	5.4.	Bf 153
68/132	O. Cerda, Volkstum u. Kultur, Bielefeld (?) o.J.	[redacted] Berlin 41	1	—	16.4.	Ac 299
68/133	Studii și Comunicări, vol. 13, Sibiu 1967	Muzeul Brukenthal	1	—	"	Zb 239
68/134	Cibinium 1966, Sibiu 1966	[redacted]/Rumänien	1	—	"	Zb 240
68/135	C. Jügel, Das Puppenhaus, Frankfurt 1921	[redacted]	1	40,-	11.4.	Aa 71
68/136	Evangelisch. Heimatkalender 1952 Olbernhau	Berlin	1	6,-	"	Zc 23
68/137	Staden Jahrbuch 1967, Staden 1967	Grenzlicher u. Heimatverein, Staden	1	—	"	Zb 21
68/138	H. Barbisch, Vandans, Innsbruck 1822	Gebrüder Lorn	1	82,50	"	Ac 300
68/139	K. Gatz, Kauffahrer... Hannover 1949	Bremen	1	65,32	"	Gc 37
68/140	G. Schwäbe, Ostl. Kirchenbücher, Düsseldorf 1938	"	1	26,60	"	D 183
68/141	R. Bednarik, Pastierske vrezbárske umenie, Bratislava	[redacted]	1	34,-	10.4.	Bc 90
68/142	A. Steensberg, Gamle Danske Bondegårde, Lyngby	Berlin	1	28,-	"	Bf 188
68/143a-z	Vdl. Zs. f. Volkskunde 5, 8, 14, Bremen 1927 30, 36	"	3	45,-	"	Za 47
68/144	Jahrbuch der Berliner Museen 1967, Berlin 1967	Verwaltung der Berliner Museen Berlin	1	—	18.4.	Zb 6
68/145	Festschrift zur Orde um Plakette, Köln 1967	Sparkasse der Stadt Köln	1	—	"	Cc 94
68/146	Rheinische Steinzeug, Köln 1967	Stadt Köln	1	—	"	Bd 132
68/147	Entwicklungsgeschichte der holländ. Fliese, Köln 1967	"	1	—	"	Bd 133
68/148	Unterm Kölschen Boor, Köln 1967	"	1	—	"	Ac 301
68/149	Zur Geschichte Völkerschen Puppenbühnen, Köln 1968	"	1	—	"	Bc 50
68/150	Glas, Köln 1963	Wasmuth/Berlin	1	15,50	19.4.	Bd 134

Nummer	Verfasser und Titel	Lieferant	Bandzahl	Preis	Datum	Spendenwert
68/151	J. G. Krünitz, Ökonom.-technol. Encyklopädie, Bd. 119	[redacted]	1	66,-	16.4.	Mc 39
68/152	dazu Bd. 130	Brockhaus [redacted] Berlin	1	55,-	"	Mc 39
68/153	W. Rasmo, Die Rittner Fresken, Bozen 1968	[redacted]	1	—	22.4.	Zc 24
68/154	F. J. Brönner, Vergl. Darstellung d. Art, München 1908	[redacted] Brockhaus	1	16,-	16.4.	Cc 35
68/155a-k	Salzburg. Museum C.A. Jahresschrift 1955-68	Salzburger Museum C.A. Salzburg	11	100,-	"	Zb 42
68/156	Führer durch Kirchen (1915)	Wasmuth	1	1,-	22.4.	Ac 302
68/157	H. Braun, Die Mark, Berlin 1954	Berlin	1	6,-	"	Ac 303
68/158	H. Lube, Die Berliner Petino.	"	1	6,-	"	Ac 304
68/159	Dr. Bär von Berlin, 16. Bd. Jahrb. 1962	"	1	5,-	"	Zc 16
68/160	A. Pohribny, T. Vuč, Die naive Kunst, Prag 1967	Wasmuth	1	76,-	22.5.	Bc 57
68/161	K. Seelig, Kinder als Sprecher, Kiel 1967	Berlin	1	2,-	"	Bc 123
68/162	J. Hills, P. Bruegel d. Ä., Wien 1952	Österr. Museum f. Völk.	1	30,05	22.IV	Bc 129
68/163	Nordasiat. Volkskunst, Wien o.J.	Wien	1	3,-	"	Ba 133
68/164	Volkstüml. Holzplastik, Wien 1960	"	1	3	"	Bc 123
68/165	Südtiroler Volkskunst, Wien 1960	"	1	14,-	"	Bc 134
68/166	Ernten und Vorsorgen, Wien 1968	Wasmuth	1	3,-	24.4.	Zc 25
68/167	W. Münch, Niederbay. Skizzenbuch, Diss. 1967	Berlin	1	16,-	"	Bc 189
68/168	Frühes Christentum..., Klagenfurt 1968	Museumsdorf Cloppenburg	1	-	24.4.	Dc 24
68/169	L. Genicot, Polyptyque de l'Abbaye-Leuven Brant 1967	Belgisch Centrum voor Landelijke Geschiedenis Leuven Belgie	1	—	"	Gc 38
68/170	Naive Malerei, Köln 1967	Gmurzynska Köln	1	-	2.5.	Bc 547
68/171	H. Bleibrunner, Bauernhäuser i. Bild, München 1968	Bayer. Verl. Haus [redacted] München	1	—	18.IV.	
68/172	[illegible] (1968)	Detmold	1	—	15.IV.	Als Dubl. ausgeschieden 21.12.05
68/173	J. Hofmann, 1400 Jahre Hausrechtsgeschichte, Karlsruhe 1968	Bruckmann München	1	24,40	2.5	
68/174	R. Kleinpaul, Die Landsknechte..., Leipzig 1898	Antiquar	1	38,85	"	
68/175	H. Bopp, Die Entwicklung..., Paderborn 1932	"	1	33,33	"	
68/176	Bericht über die Fachsitzung... Wien 1967	Ö. Arbeitsgem. f. Heimatl. Werk Wien	1	—	7.5.	
68/177a-d	Ariel, Nr. 1-4, Jerusalem 1966 - 1967/68	Hotelhof d. Stadt Israel Bad Godesberg	4	—	7.5.	
68/178	Österr. Zeitschrift f. Volkskunde, H. 1, Wien 1968	Verein für Volkskunde Wien	1	12,-	1.3.	
68/179	R. Wendt, Ungesungene Volksballaden, Leipzig 1967	Staatl. Museum	1	—	9.5	
68/180	Volkskunst, Sammlungen, Bauernkeramik Hafnerkunst	Schweizer	1	-	"	

Bremen 1969

ALWE 12 535

Nummer	Verfasser und Titel	Lieferant	Bandzahl	Preis	Datum	Spendenwert
68/181	111 Meisterwerke armen. naiver Malerei, Berlin 1968	Amerika-Haus Berlin	1	4,-	9.V.	
68/182	Zeitschrift für Volkskunde N.F. 2-4, Berlin Lpz 1930-33	[redacted] Baum	3	81,-	2.V.	
68/183	W. Sahm, Heimatkunde Breslau 1917	[redacted] Berlin	1	9,-	9.5.	
68/184	H. Lauffer, Das Freundschaftsbild, Heidelberg 1967	Wasmuth Berlin	1	24,-	10.5.	
68/185	Friesen-Museen, Föhr 1919	C. Föhr	1	6,50	11.V.	Als Dubl. ausgeschieden 21.12.05 Kniep
68/186	Troels-Lund, Daglivet i. Norden, Kobenhavn 1968	Berlin	7	28,-	"	
68/187	J. C. Shacko, Tracht und Schmuck, Ansbach 1967	Hofbuch- u. Landkart. Wenner Osnabrück	1	36,-	9.V.	
68/188	H. Grundorf, Volkskunst u. Trachtenkunde, Hadling 1967	Wasmuth (Abt. Spezialsort. d. Holl. Köln	1	36,-	14.5.	
68/189	Rheinische Schatzkunde, Köln 1968		1	—	14.V.	
68/190	E. F. Knuchel, Die Umwandlung, Basel 1919	[redacted]	1	18,-	11.V.	Als Dubl. ausgeschieden 21.12.05 Kniep
68/191	M. Heilingen d. Hannover, C.T. Gesellsch. 29.H. 1967	Hirtenwasser	1	9,50	"	
68/192	E. v. Künssberg, Rechtsgeschichte u. Volkskunde, Köln 1936	Wasmuth	1	12,80	14.5.	
68/193	H. Sterbrunner, Lebendes H. Wolfgang, Regensburg 1967	Berlin	1	4,50	"	
68/194	R. Liefmann, Wesen u. Formen, Freiburg 1877	[redacted]	1	12,-	13.5.	
68/195	G. Buchda, Das Hirtenblatt, Jena 1935	Baum Kunstbibliothek Berlin-Charlottenburg	1	2,-	"	
68/196	Berliner Museen, N.F. XVIII, 1968		1	—	17.V.	
68/197	J. Leffitz, Elsäss. Bauernhäuser, Woerth 1960	Wasmuth/Tübingen	1	40,-	16.5.	
68/198	Bayerisches Handwerk, München o.J.	[redacted]	1	11,50	17.5.	
68/199	C. Heßler, Heimatkunde, Marburg 1919	Berlin	1	5,-	"	
68/200	G. Treptow Kirchen v. Rumänien, Wien o.J.	"	1	4,-	"	
68/201	F. Mälle-Langendorf, Siebenbürg. Sachsen, Vilnius	"	1	6,50	"	
68/202	Bayer. Hefte f. Volkskunde Jg. 1-6, 1914-1919	[redacted]	6	180,-	13.5.	
68/203	Bayer. Heimatschutz, 21.-32. Jg. 1925-36	Göttingen	7	300,-	"	
68/204	Der Bauer als Landwirtschaft, Leipzig 1872	Gesellius	1	1250	17.5.	
68/205	O. Heusing, Schlesw.-Holst. Wb., Neumünster 1928	Berlin	5	280,-	"	
68/206	Die Volkskultur..., München 1962	[redacted] Wuppertal	1	18,-	20.5.	
68/207	A. Weilnauer, Himmel voller Geigen, Kempten 1967	Kunstverein Ulm	1	9,80	24.5.	
68/208	M. Ebeling, Bilder ... 2 Bde, Leipzig 1889	Amerikan. Dümmler	1	50,-	18.5.	
68/209	Ciba-Rundschau, Basel, Nr. 92 - 1967/4	Ciba AG Basel	46	—	15.5.	
68/210	Volkstümliches Formengut, Göttingen 1955	[redacted] Göttingen	1	32,20	24.5.	

Nummer	Verfasser und Titel	Lieferant	Bandzahl	Preis	Datum	Spendenwert
68/211	F. Hönig, Wörterbuch d. Kölner Mundart, Köln 1905	[redacted]	1	19.-	22.5.	
68/212	Überlieferungen kirchl. Volksbräuche, Mörlheim 1965	Jorun	1	12.50	"	
68/213	E. Hubschmied, Dauernwerk, Innsbruck 1967	"	1	17.80	"	
68/214	Mitteilungen d. Ges. f. Vkde Nr. 75, 1968	Ges. f. Vkde Marburg	1	-	6.6.	
68/215	E. Strübin, Baselbieter Volksleben, Basel 1967	[redacted] /Thurn	1	24.-	30.5.	
68/216	O. Clemen, Die Volksfrömmigkeit, Dresden 1932	[redacted]	1	10.-	6.6.	
68/217	O. Doll, Mit dem heirat'n, München 1940	Göttingen	1	26.-	"	
68/218	S.v. Schultze-Galléra, Die Kleidung u.e. unsere Geschl.... 1928	"	1	6.-	"	
68/219	G. de Francesco, Die Kultur d. Renaissance, Basel 1937	"	1	30.-	"	
68/220	E. Hahn, V.d. Hirte zum Ackr, Leipzig 1914	"	1	3.-	"	
68/221	J. Weigert, Das Dorf entlang, Freiburg i.Br. 1919	"	1	10.-	"	
68/222	P. Rowald, Brauch, Spiel u. Lied..., Hannover 1963	"	1	15.-	"	
68/223	A. Meyer, Entstehung u. Entwicklung..., Zürich 1913	"	1	5.-	"	
68/224	H. Marzell, Bayer. Volksbotanik, Nürnberg (1922)	Stadtamhof/Obpf.	1	12.-	10.6.	
68/225	Nieder on Quelling, London 1960	Wasmuth/Berlin	1	1.50	4.6.	
68/226	G. Domanovszky, Ungar. Bauernstoffe, Budapest 1968	"	1	9.80	5.6	
68/227	H. Steinbrenner, Der Bayerberg, Passau 1962	"	1	10.50	"	
68/228	H. Grünn, Fußbinder, Fußboden, Wien-München 1968	"	1	26.-	"	
68/229	W. Borchardt, Die sprichwörtlichen Redensarten	[redacted]	1	30.-	6.6.	
68/230	E. Seemann, John Meier, Sein Leben, Forschen...	Deutsche Ges. f. Volkskunde Marburg	1	-.50	11.6.	
68/231	Bericht üb. d. Allgem. volkskundl. Kongress 1951	"	1	1.-	"	Porto -.40 DM
68/232	Mitteilungen f. Niedersächs. Volkstum e.V. Bremen (Nr. 93 fehlt)	Verein f. Niedersächs. Volkstum e.V. Bremen	14	42.95	"	Porto 2.10 DM
68/233 a-d	Heimat und Volkstum 1958, 59/60, 62/63, 64/65	"	4	39.30		
68/234 a-b	Peuckert, Die Nachbarn Bd. I + II	Wasmuth Berlin	2	14.-	12.6.	
68/235 a-b	Forschungen zur Volks-u. Landeskunde	[redacted] Bonn	2	20.-	8.6.	
68/236 a-c	Lüneburger Museumsblätter Bd. I-III	"	3	150.-	"	
68/237 a-e	Rheinisches Jahrbuch f. Volkskunde 9.-14. Jhg.	"	5	50.-	"	
68/238	Sbornik	"	28	175.-	"	
68/239	Studii si comunicari ..... Bd. 1-4, 6-12	"	11	140.-	"	
68/240	Katalog „Alte Volkskunst aus Dalmatien"	Österr. Mus. f. Volkskd. Wien	1	60 S = -.93	11.6.68	mit Porto

ALWE 12 535

Nummer	Verfasser und Titel	Lieferant	Bandzahl	Preis	Datum	Spendenwert
68/241	Petrasch-Heim, Die Sprache der Kleidung	Notring d. wiss. Verbände Österr. Wien	1	50 S = 127.50 = 19.65	10.6.68	
68/242	~~Katalog „Schlossmuseum Gobelsburg"~~	Österr. Museum f. Volkskd. Wien	1	85.21 = 2.25	18.6.68	Porto bez. ausgelegen 4.3.09 Krupp davon Versand 5 6 - Spesen davon 0.70 bar Porto
68/243	Kat. Sonderausstlg. Französische Volkskunst	"	1			
68/244 a-c	Tagungsberichte 1964-1966, Esslingen, Braunschweig, Trier	Arbeitskreis f. dtsch. Heimatforschung Münster	3	15.70	30.5.68	
68/245	R. Wolfram, Volkskunde u. Volkskultur	[redacted] Berlin	1	67.-		
68/246	Ratenburger Schriften	Heimatbund Ratenburg	1	—	26.6.68	
68/247	Donald King, Samplers	Wasmuth Berlin	1	7.-	9.7.68	
68/248	Jahrbuch des Vorarlberger Landesmuseumsvereins	Innsbr. Schriftentausch Stelle Forschungsgemeinschaft Bad Godesberg Univ.-Buchhandl. E. Albert Freiburg	1	—	10.7.68	
68/249	F. Pfaff, Volkskunde im Breisgau		1	8.-	21.6.68	
68/250	Eigentliche Vorstellung des heutigen Strassburg. Molz	"	1	25.-	"	
68/251	Künzig, Die alemannisch-schwäbische Fasnet	"	1	3.30	"	
68/252	Mein Heimatland, Die St. Georgener Tracht # s. 119	"	1	3.-	"	ausgeschieden 5184
68/253	Zimmermann, Badische Volksheilkunde	"	1	14.-	"	+ 1.70 Porto
68/254	~~Mein Heimatland, Zur Geschichte d. Hotzenwaldes~~	"	1	3.-	"	ausgeschieden 5184
68/255	Rummer, Probeschlag u. Meisterzeichen d. Goldschmiede	"	1	14.50	"	
68/256	~~Hegau, Sonderheft Tasnet im Hegau~~	"	1	15.-	"	Ausgeschieden 30.1.12
68/257	Pfleger, Die volkskundliche Ernte des „Elsassland"	[redacted]	1	8.-	"	
68/258	Landsordnung, 1598	München	1	120.-	25.6.68	
68/259	M.A. König, Weihegaben an u.l. Fr. v. Altötting	"	2	45.-	"	
68/260	H. Marzell, Himmelsbrot u. Teufelsleiter	"	1	2.-	"	
68/261	Strobl, „13" Altbayerische Mittel u. Bräuche	"	1	4.-	"	
68/262	J. Gierl, Bauernleben u. Bauernwallfahrt	"	1	14.10	"	
68/263	F. Hatz, Das bayerische Handwerk	"	1	14.-	"	
68/264	Heggelin, Hundert väterliche Lehren f. wandernde	"	1	18.-	"	
68/265	Mitterwieser, Neues von früheren Weihnachtskrippen	"	1	4.50	"	Als Doublette im Tausch abgegeben für 73/417
68/266	H. Peters, Altes Handwerk - Bäuerliches Brauchtum	Kreisheimatmuseum Syke	1	7.50	4.7.68	
68/267	Ztschr. f. Volkskunde 64. Jhg. 1968, I-II	Kohlhammer Verlag (Dtsch. Ges. f. Volksk.)	1	19.50	9.7.68	
68/268	Österreichische Ztschr. f. Volkskunde, Bd. 71, H. 2	Österr. Ztschr. f. Volkskunde Wien	1	—	"	
68/269	Kreisel, Kunst des dt. Möbels I	[redacted] Berlin	1	240.-	12.7.68	
68/270	Führer durch das Museumsdorf Cloppenburg	Freilichtmuseum Cloppenburg	1	—	"	

Nummer	Verfasser und Titel	Lieferant	Bandzahl	Preis	Datum	Spendenwert
68/271	Das Kreis-Heimatmuseum in Lübbecke	Kreis-Heimatmus. Lübbecke	1	—	12.7.68	
68/272	Lichter Leuchter Lampen	Bomann-Museum Celle	1	—	15.7.68	
68/273	Währen, Königskuchen	Neues Schloß Zürich	1	4,-/4v	17.7.68	
68/274	Währen, Unser tägl. Brot	"	1	3,80	"	
68/275	Währen, Backen und Backhäuser	"	1	2,50	"	
~~68/276~~	~~Ehrat, Fasnacht in Basel~~	"	~~1~~	~~16,80~~	"	als Duplikat ausgeschieden m.A. 68 Kurz = 167,95 Sfr. Insgesamt 156,20 DM
68/277	Schriver, Weihnachtsbaum	"	1	21,70	"	
68/278	Gugitz, Wallfahrter Oberösterreich	"	1	7,-	"	
68/279	Streit, Jeremias Gotthelf	"	1	7,50	"	
68/280	Jacquemin, Musée international	"	1	5,-	"	
68/281	Pinto, quelques images	"	1	8,-	"	
68/282	Lay, die Hausindustrie in Thüringen	"	1	50,-	"	
68/283	Tombor, Schreinermalereien	"	1	8,20	"	
68/284	Lévy-Bruhl, Welt der Primitiven	"	1	27,70	"	+ Porto 5,75 Sfr.
68/285	L'art brut	[redacted] Berlin	8	125,05	17.7.68	
68/286	Collazen 2 Kataloge	Museum Zürich	2	—	22.7.68	
68/287	Rotenburger Schriften 8. Sonderheft	Heimatbund Rotenburg	1	—	29.7.68	
68/288	Birlinger Schwäbisch-Wörterbuch	Wasmuth	1	60,-	31.7.68	
68/289	Document de travail No II-1	Institut Bruxelles	1	—	2.8.68	
68/290	Lutz, Volksbrauch und Sprache	Müller u. Gross Stuttgart	1	25,50	5.8.68	
68/291	Kolbaider, Osttirol	"	1	10,-	"	
68/292	Beck, Vom Volksleben, 1594-1814	"	1	12,-		
~~68/293~~	~~Figurinen, 2 Ausstellungskataloge~~	Stadtmuseum Linz	~~1~~	—	~~5.8.68~~	als Dubl. ausgeschieden 4.12.68 Kurz
68/294	Dittrich, Thüringer Volkskunde	[redacted] Hirschfeld	1	15,80	9.8.68	
68/295	Almanach der Industrie 1932	Der Bücherwurm Berlin	1	3.50	7.8.68	
68/296	Schumacher, Kleine Bilder i.d. Schwalm	Herbert Mathes wiss. Antiquariat Bensel 5302	1	4.40	8.8.68	
68/297	Ammann, Volksschauspiele Böhmerwald	Wegner Berlin	3	30,-	13.8.68	
68/298	Grüner, Sitten der Egerländer	"	1	20,-	"	
68/299	Graßl, Geschichte d. Dt. Böhm. Ansiedlg.	"	1	8,-	"	
68/300	Jesser, Heimarbeit und Boden	"	1	6,-	"	

Nummer	Verfasser und Titel	Lieferant	Bandzahl	Preis	Datum	Spendenwert
68/301	Jungbauer, Volksdichtung	Wegner Berlin	1	15,-	13.8.68	
68/302	Schramek, Böhmerwaldbauernhaus	"	1	6,-	"	
68/303	Jungbauer, Bibliographie	"	1	45,-	"	
68/304	Endt, Jagen und Schießen	"	1	10,-	"	
68/305	Hobitka, Bibliographie	"	1	10,-	"	
68/306	A. Jäger, Dorfchronik	"	1	20,-	"	
68/307	Bilfinger, Das germ. Julfest	"	1	6,-	"	
68/308	Hussong, Tisch der Jahrhunderte	"	1	4,-	"	
68/309	Harmjanz, Volk, Mensch u. Ding	"	1	5,-	"	
68/310	Fritz Boehm, Volkskunde	"	1	2,-	"	
68/311	Thomas, Ornamente gehen um	"	1	1,80	"	
68/312	Roemisch, Handwerk in Skandinavien	"	1	4,-	"	
68/313	Zunftbuch der fahrenden Gesellen	"	1	6,-	"	
68/314	Wolfgang Bickel, Riddagshausen	Städt. Museum 33 Braunschweig	1	—	Ang. 68	
68/315	Theodor Müller, Schiffahrt u. Flößerei i. Flussgebiet...	"	1	—	Ang. 68	
68/316	Elisabeth Heinsius, Der Bildteppich von Bayeux	[redacted] 241 Molln / Lbg. Herzogenbuscher Str. 23	1	—	"	
68/317	Ester Plicková, Vladimir Scheufler, Die Töpferei.....	[redacted] 28. Marburg - Inst. f. mitteleurop. Volksforschung	1	—	"	
68/318	Sudetendeutsche Ztschr. f. Volkskde. Jg. 1-8 u. 10/1928-37	Carl Wegner Berlin 62	8 Hlwbd. u. 4 Hefte 7 Hlwbd. u. 6 Hefte	150,-	16.8.68	27, als Dubl. ausgeschieden 27.11.68 Kurz
68/319	Karpatenland, Jg. 1-11, H. 2/1928-1938	"		120,-	"	
68/320	Haussen, Hahn, Dtsche Lesesm. Hohenzollern, Modell	[redacted] Hannover	1 So.-Dr.	—	Dez. 63/H. 12	
68/321	Salzburger Museum Carolino Augusteum, Jahresschrift	Deutsche Forschungsgemeinschaft Bad Godesberg	1	—	1966 Ang. 68	
68/322 a-b	W. Tessmann, Jahrbuch des Vereins f. niederdeutsche Sprachforschung (Sonderdrucke)	Präs. Warmin. Schriftg. P. Kuhn Bonn	2	—	1966/1967 "	
68/323	J.+G. Ritz, Alte bemalte Bauernmöbel 5. erw. Auflage	Wasmuth K.G. Berlin	1	41,80	23.8.68	
68/324	Landesmuseum Oldenburg, Heinrich Jaspers	Landesmuseum Oldenburg	1	—	"	
68/325	K. Lipp, Erlesenes Volksgut	Museums-bibliothek Bln	1	—	"	
68/326	Österreichische Zeitschr. f. Volkskunde	Verein für Volkskunde	1	—	5.9.68	
68/327	O.A. Erich, R. Beitl, Wörterbuch d. dtsch. Volkskde.	Wasmuth Berlin	1	16.62	11.9.68	
68/328	Anzeiger des Germanischen Nationalmuseums (Nürnberg)	Germ. Nat. Mus. Nürnberg	1	56,-	10.9.68	
68/329	Die Kunst u. das schöne Heim	Wasmuth Berlin	1	5,-	12.9.68	
68/330	Führer durch d. Sammlung d. Heimatmus. i. Minden	[redacted] Pollensen / Hann.	1	3,50	18.9.68	

Nummer	Verfasser und Titel	Lieferant	Band-zahl	Preis	Datum	Spenden-wert
68/331	A. Brückweiler, Jeremias Gottlelfs Darstellg. d. Taufe Christi (Berner)	Horst Wellm Pattensen/Hann.	1	35,–	18.9.68	+0.70 Porto
68/332	W. Borchers, Volkskunst im Weizacker	Helios-Buchhdlg. Bln. 62 i. A. Antiquar. Rostock	1	27,22	21.10.68	
68/333	Krünitz, Bd. 112, 120–125, 131–135 (137+139 dazu)	Wenner Osnabrück	14	711,–	17.10.68	
68/334	Ciba-Rundschau 1968/3 – Das Zelt –	Ciba A.G Basel	1	–	Okt. 68	
68/335	Was wir mitbrachten – Der Wegweiser	Prof. Dr. Pretzell Berlin	1	–	"	
68/336	Die Denkmalpflege in der Provinz Hannover	"	1	–	"	
68/337	Schweiz. Archiv f. Volkskunde, Basel 1968 Heft 1/2	Schweiz. Ges. f. Volkskunde Basel	1	–	"	
68/338	Bijdragen en Mededelingen Jg. 31, 1968, 1	Openluchtmuseum Arnhem/Holland	1	–	"	
68/339	dto. – Inhaltsverzeichnis 1938–1967	"	1	–	"	
68/340	Führer durch das Bauernhofmuseum, Bielefeld	Museumsbibliothek Dahlem	1	–	"	
68/341	Karl-Henning Seemann, Plastiken u. Zeichnungen	Städt. Museum Braunschweig	1	–	"	
68/342	Volkskunst der Tschechoslowakei 20.7.–25.8.68	Münchner Stadtmuseum	1	–	"	
68/343	Wallner, Von der Herberge zum Grandhotel	vom Verfasser	1	–	"	
68/344	Ex Voto – Ausstellungskatalog – Mexiko –	Dr. Thiele Deutscher Kunstverl. Darmstadt	1	–	"	
68/345	A. Keller, Schaffhauser Heimat	Antiquariat F. Schöningh Osnabrück	1	7.80	7.11.68	
68/346	P. Hillenbrand, 4 Sonderdrucke	Verfasser	4	–	11.11.68	
68/347	H. Gerndt, Wenn Dinge reden (Diebsch)	Verfasser	1	–	"	
68/348	Heimatbuch Schleswig u.a.m. (Konvolut)	[redacted] Berlin	–	–	"	
68/349	Mitlg. Nr. 7 – Preussischer Kulturbesitz	GV – Dahlem	1	–	Nov. 68	
68/350	Berliner Museen, Folge 18, 1968, Heft 2	Kunstbibliothek Berlin	1	–	Nov. 68	
68/351	Deutsches Jahrbuch f. Volkskde. Bd. 14, 1968, I. Teil	Mus. f. Volkskde Berlin	1	–	"	Doubl.-Tausch 17,– DM
68/352	Badische Heimat – Karlsruhe – 1928	Buchhdlg. Ehrmann Freiburg	1	12,–	15.11.68	
68/353	Züftige Richtsprüche	Bruderverlag Karlsruhe	1	6,–	13.11.68	
68/354	Paul Engelmeier, Die Weihnachtskrippe	Heimatbund Münsterland Telgte	1	–	13.11.68	
68/355	Die Stadtkirche als Celler Geschichtsdenkmal	Bomann-Museum Celle	1	–	29.11.68	
68/356	Kalender „Die zwölf Monate des Jahres"	Wesmuth KG. Berlin	1	14.80	19.11.68	
68/357	Brigitte Hervanhof, Eisenopfer – die Bodenfunde...	Hans Herrmanhof Regensburg	1 Sonder.	–	27.11.68	
68/358	Hessische Blätter f. Volkskunde Bd. 59 – 1968	[redacted] Marburg	1	–	2.12.68	
68/359	Altonaer Museum in Hamburg 1968	Altonaer Museum	1	–	2.12.68	
68/360	Unser Hof 1948	Dipl.-Gartenbauinspektor Max Weser Berlin	1	–	5.12.68	

Nummer	Verfasser und Titel	Lieferant	Band-zahl	Preis	Datum	Spenden-wert
68/361	Ausstellungskatalog „Naive Malerei u. anonyme Bilder"	Galerie M. Vömel Düsseldorf	1	–	25.11.68	
68/362	Illustrationen zu Grimms Märchen	Ladengalerie Berlin	1	–	6.12.68	
68/363	Führer durch Alt-Villingen	Prof. Dr. Pretzell Berlin	1	–	9.12.68	
68/364	P. Revellio, Geschichte d. Stadt Villingen in Daten	"	1	–	"	
68/365	Kostbarkeiten aus den Museen d. Stadt Villingen	"	1	–	"	
68/366	Sonderdruck A. Karasek, Schlesische Volkskunde und...	Forschungsstelle Karasek [redacted]	1	–	10.12.68	
68/367	Bunter Weihnachtsbrief 1968 v. Weihnachtsmarkt a. Turm	Funk Berlin	1	–	"	
68/368	Ausstellungskatalog „Volkskunst", Köln 1968	Kunstgewerbemuseum Köln	1	–	"	
68/369	H. Ottenjann, Gottsdee eine deutsche Volksinsel...	Klaus Lux 7801 Opfingen	1	16,–	3.12.68	
68/370	H. Habbicht, Das ehrbare Töpferhandwerk.....	"	1	7,–	"	+ 0,75 DM Porto
68/371	Slowakisches National-Museum, Etnografia 9/1968	Slowakisches National-Museum Martin/CSSR	1	–	10.12.68	
68/372	H.U. Haedeke – Zinn	Kunstgewerbemuseum Köln	1	–	16.12.68	
68/373	H.W. Haase, Alte Spitzen	Focke-Museum Bremen	1	–	"	
68/374	polska sztuka ludowa, 1968, Nr. 1–2	Polska Akademia Nauk – Instytut Sztuki, Warschau	1	–	"	
68/375	dto. , Nr. 3	"	1	–	"	
68/376	Appuhn + E. G. Neumann, Das alte Rathaus zu Dortmund	Mus. f. Kunst- und Kulturgeschichte Schloss Cappenberg	1	–	17.12.68	
68/377	Österreichische Zeitschrift für Volkskunde Bd. 71 (Heft 4)	Österr. Ztschr. f. Volkskde Wien	1	–	18.12.68	
68/378	Rotenburger Schriften	Heimatbund Rotenburg/Wümme	1	–	19.12.68	
68/379	Luitpold-Werk München „Hinterglasmalerei"	Luitpold-Werk München 25	1	–	17.12.68	
68/380	Galerie Springer, Berlin, Ausstellgs-kat. „Josef Wittlich"	Galerie Springer Berlin	1	–	20.12.68	
68/381	W. Brückner, Alte Bilderbogen	Institut f. Volkskde Frankfurt	1	–	20.12.68	
68/382	Clemens-Sels-Museum, Neusser Jahrbuch	Clemens-Sels-Museum Neuss	1	–	20.12.68	
68/383	dto. – Ausstellungs-kat. „Adalbert Trillhaase"	"	1	–	20.12.68	
68/384	Jahrbuch 1969 des Heimatvereins d. Grafschaft Bentheim	Druckerei Hellendoorn Bentheim	1	–	20.12.68	
68/385	Der Grafschafter Heft Januar bis Dez. 68	"	12	–	4	

1969

Nummer	Verfasser und Titel	Lieferant	Bandzahl	Preis	Datum	Spendenwert
69/1	Erzgebirgisches Weihnachtsbüchlein	[redacted] Berlin	1	3,–	21.12.68	
69/2	H. u. Th. Finkenstaedt, Stanghit-Anhänger	Warmuth KG Berlin	1	18,81	22.10.68	
69/3	S. Svärdström, Die Bauernmalerei in Dalarna, 1957	[redacted] Berlin	1	15,67 ~~16,50~~	6.9.68	
69/4	H. Biedermann, Handlexikon der magischen Künste, 1968	Warmuth KG Berlin	1	46,–	8.1.69	
69/5a–e	A. F. C. Vilmar, Idiotikon von Kurhessen	"	5	98,–	8.1.69	
69/6	B. Bilder-G. Spies, Das städt. Museum Braunschweig, 1968	"	1	22,80	3.1.69	
69/7	F. Haider, Tiroler Volksbrauch, 1968	"	1	61,75	3.1.69	
69/8	Tools and Tillage, Bd. I 1, 1968	"	1	16,–	3.1.69	
69/9	H. J. Hansen, Kunstgeschichte des Barock, Wien, 1968	"	1	71,25	3.1.69	
69/10	Jackowski-Jarmuszkiewicz, Polnische Volkskunst	"	1	74,10	3.1.69	
69/11	Beiträge z. Geschichte der westfäl. Bauernhöfe, 1884	Lüdw. Schiller St. Peter	1	90,–	5.1.69	+ 3,20 Porto
69/12	W. Herdenbach, Die ländl. städt. Gruben-...	"	1	55,–	5.1.69	
69/13	Festschrift Rudolf Münch, 1932	Hans Wündrich Heidelberg	1	12,–	3.1.69	+ –,50 Porto
69/14	E. Welti, Tanzbräuche im Kanton Zürich, 1967	Dr. R. Habelt Bonn	1	24,–	3.1.69	
69/15	Schweiz. Archiv f. Volkskunde, 1969	Schweiz. Gesellsch. f. Volkskde	1	15,26 ~~16,50~~	3.1.69	
69/16	D. J. van der Ven, Van schrepje-teilen en schuitje-varen	Mededelingen d. Antiquariaat Exel, Holland	1	4,32 f. 3,50	2.1.69	+ f. 0,40 Porto
69/17	J. Mistler-F. Blanden-A. Jacqueminet, Epinal et l'imagerie populaire, 1961	[redacted] München	1	34,–	3.1.69	
69/18	H. Rittinger, Die Bilderbogen des Hans Sachs, 1927	"	1	48,–	3.1.69	+ 1,– Porto
69/19	F. Bachleitner, Tiroler Krippenbuch, 1925	"	1	12,–	3.1.69	
69/20	Stader Jahrbuch 1968	Stader Geschichts- u. Heimatverein	1	—	10.1.69	
69/21	Ciba-Rundschau, 1968/4	Ciba-AG Basel	1	—	"	
69/22	Bericht über das Basler Mus. f. Volkskunde 1967	Internat. Autorenaustausch, Bern	1	—	"	
69/23	M. Schuster, Farbe-Motiv-Funktion, 1969	"	1	—	"	
69/24	K. Frei, Bemalte Steinkohlenkeramik, 1932	Syndikat für Kohlen-Absatz Aachen	1	51,06	16.1.69	einschließl. 1 Mk. Porto
69/25	Fr. Colkerolli, Krippenabteilung, 1965	Tiroler Volkskunstmuseum Innsbruck	1	—	13.1.69	
69/26	E. Grohne, Die Koppel-, Ring- u. Tüllengefäße, 1932	[redacted] Hannover	1	15,–	18.1.69	+ 1,– Porto
69/27	Festschrift Hugo Hepding, 1958	"	1	14,–	"	
69/28	W. Stieda, Entstehung d. dt. Hausindustrie, 1889	[redacted] München	1	10,–	"	
69/29	H. Schöppl, Katalog des Volkskunst-Trachten-Hausgeräte-Museums, 1910	"	1	4,–	"	+ 1,80 Porto
69/30	A. Gabler, Die Nürnberger Schimpfreden	"	1	6,–	"	

ALWE 12 535

Nummer	Verfasser und Titel	Lieferant	Bandzahl	Preis	Datum	Spendenwert
69/31	F. A. Delsenbach, Nürnbergische Prospecte	[redacted] Nürnberg	1	—	18.1.69	
69/32	A. Fiedler, Tracht u. Landschaft (Kalender)	E. Pretzell Berlin	1	—	18.1.69	
69/33	Schweizerkinder, Mündartten u. Trachten, Zürich, 1945	[redacted] Berlin	1	20,–	23.1.69	
69/34	W. Ewald, Wir Schützen, Duisburg 1938	"	1	36,–	"	
69/35	G. Alexander, Herrengründer Kupfergefäße, 1920	„Der Bücherwurm" Berlin	1	40,–	"	+ –,45 Porto
69/36	Ein Bauernjahr, Passau 1853	"	1	40,–	"	
69/37	Volkskunst in Mexiko, Frankfurt/M. 1968	Mus. f. Völkerkunde Frankfurt/M.	1	—	24.1.69	
69/38	G. Wietek, Fischerdörfer, Altenau 1968	Altonaer Museum Hbg.-Altona	1	—	"	
69/39	H. Jahnová, Lidové jesličky, Prag 1967	Národopis. Museum Prag	1	—	25.1.69	
69/40	Z. Vašková, Slezské lidové, Prag 1968	"	1	—	"	
69/41	Zeitschrift f. Volkskunde, 1968, 2. Heft	Kultusministerium Stuttgart	1	—	"	
69/42	Bijdragen en Mededelingen, 1968, no. 2	Openluchtmuseum Arnheim	1	—	28.1.69	
69/43	G. Schils, Bremische Kinderbriefe, 1967	Warmuth KG Berlin	1	16,80	24.1.69	
69/44	Kunst in Schleswig-Holstein, 1951	Verein z. Förderung des Landesmuseums Schleswig	1	8,80	29.1.69	
69/45	Kunst in Schleswig-Holstein, 1952	"	1	8,80	"	
69/46	Kunst in Schleswig-Holstein, 1953	"	1	8,80	"	+ 1,– Porto
69/47	Kunst in Schleswig-Holstein, 1954	"	1	8,80	"	
69/48	Kunst in Schleswig-Holstein, 1955	"	1	9,80	"	
69/49	F. Claasen, Beschreibung der hist. Orte d. Amtsbezirks Burg, 1908	[redacted] Berlin 61	1	7,–	29.1.69	
69/50	H. Oetke, Deutsche Volkstänze, Tl. II, 1952	"	1	5,50	"	
69/51	H. Oetke, Deutsche Volkstänze, Tl. III, 1952	"	1	5,50	"	+ 1,35 MwSt + –,60 Porto
69/52	K. A. Findeisen, Das goldene Weihnachtsbuch aus dem Erzgebirge, 1936	"	1	8,50	"	
69/53	F. Hultsch, Deutsche Volksmärchen aus der Saale-landschaft, Sidonienborn, 1956	"	1	9,50	"	
69/54	Die Spinnstube, 4. Jg., 1849	[redacted] Berlin 20	1			
69/55	Die Spinnstube, 11. Jg., 1856	"	1	20,–	6.2.69	+ –,32 Porto
69/56	Die Spinnstube, 13. Jg., 1858	"	1			
69/57	R. B. Christ – E. A. Main, Fassmalerei in Basel, 1968	Warmuth KG Berlin	1	16,80	31.1.69	
69/58	Der fröhliche Bierkutscher, 1967	"	1	10,92	7.2.69	
69/59	Miederdeutsches Heimatblatt, 1969	Ditzen & Co. Bremerhaven	1	2,40	4.2.69	
69/60	H. Commenda, Volkskunde der Stadt Linz, II. Bd., 1959	[redacted] Bonn	1	18,20	12.2.69	ausgeschl. als Dubl. 21.9.09

Nummer	Verfasser und Titel	Lieferant	Bandzahl	Preis	Datum	Spendenwert
69/61	F. Wagner, Das Getränkebuch, 1955	C. Wegner Berlin	1	6,50	10.2.	
69/62	H. Holbs, Der Leinwandhandel in Nordd. Holland, 1926 (50)	"	1	3,50	"	
69/63	R. Baierweis, Arbeitswissenschaft, 1938	"	1	5,-	"	
69/64	Soldan-Heppe, Gesch. d. Hexenprozesse, 1938	"	1	5,-	"	+ 1,20 Porto
69/65	A. Helbok, Siedlungsgeschichte d. Volkskunde, 1928	"	1	5,-	"	
~~69/66~~	~~Br. Haldy, Die dt. Bauernregeln, 1923~~	"	1	3,50	"	Rückruf a. Lieferung 10.12.68 Lutz
69/67	J. Hanicka, Volkskunde d. Handwerker, 1943	Antiquariat "Amazonia" Düsseldorf	1	15,-	11.2.	+ -,40 Porto
69/68	Bericht über die Tagung des Arbeitskreises für dt. Hausforschung 1967	Arbeitskreis f. dt. Hausforschung Münster	1	10,-	18.2.	
69/69	Hessen-Bauernhausaufnahme, 1968	"	1	3,-	"	
69/70	W. Hausenstein, Der Bauern-Bernegel, 1920	Siebert-Büchdlg. Berlin	1	12,-	27.2.	
69/71	Münchner Bilderbogen Braun & Schneider	"	1	—	"	
69/72	K. Matthäus, 2 Gesch. d. Münchner Kalender, Nürnberg, 1968	Antiquariat Hatje Frankfurt/M.	1	10,-	24.2.	
69/73	Costumes et Coiffes Traditionnels „Alsace"	"	1	18,-	"	+ 2,- Porto
69/74	H. Steymann, Die Holzmöbel der Schweiz, Zürich, 1945	"	1	25,-	"	
69/75	A. Haberlandt, Volkskunst d. Balkanländer, 1919	"	1	30,-	"	Rückbuchung gem. Rücksprache 27.3.69 Lutz
69/76	O. Hach, Berliner Museums-Führer, 1908	[redacted] Berlin	1	—	3.3.	
69/77	Th. Fontane, Havelland, 1907	"	1	—	"	
69/78	Th. Fontane, Spreeland, 1907	"	1	—	"	
69/79	J. Bachholz, Heimatmuseum Gerthingen	[redacted] Berlin	1	—	"	
69/80	H. Steininger, Alte Weihnachtskrippen aus Mitteldeutschland, 1968	[redacted] Wien	1	—	"	
69/81	Die Gotha'schen Spielkarten - Almanache 1805-1811, 1968	Dt. Spielkartenmus., Bielefeld	1	—	"	
69/82	R. Krisa - L. Krisa - Rettenbeck, Eisenopfer, 1957	Bayer. Nationalmus., München	1	—	6.3.	
69/83	Hundert Jahre Handarbeit - Alex Mitte-Hellweg, 1965	Bomann-Mus. Celle	1	—	"	
69/84	Th. Kuhlmann, Zinn als Geldmittel und Zahlmittel i.d. erste H. des 19. Jh., 1966	[redacted] Berlin	1	—	"	
69/85	A. Riedl - K.M. Klier, Lieder, Reime und Spiele der Kinder im Burgenland, 1957	[redacted] Eisenstadt	1	—	"	
69/86	A. Riedl - K.M. Klier, Lied-Flugblattdrucke im Burgenland, 1958	"	1	—	"	
69/87	A. Riedl, Die Hinterglasmalerei im Burgenland, 1962	"	1	—	"	
69/88	A. Riedl, Der Stand d. burgenländ. Volkskunde,	"	1	—	"	
69/89	Internationales Kunst-Adressbuch, 1965/66	Museumsbibl. Berlin	2	—	"	
69/90	C. Jaimie - M. Focsa, Reminiszenzen eines Hirten - Glasmalerei, 1968	Mod. Buchdienst Frankfurt	1	45,-	27.2.	

ALWE 12 535

Nummer	Verfasser und Titel	Lieferant	Bandzahl	Preis	Datum	Spendenwert
69/91	W. Jensen, Der Schwarzwald, 1891	[redacted] Berlin	1	20,-	5.3.	+ 1,27 Porto
69/92	L. Brixius, Erscheinungsformen der Volksdichtung, Berlin, 1939	„Amazonia" Düsseldorf	1	15,-	"	+ Porto -,40
69/93	E. Schmitt, Pfälz. Ofenplatten, 1968	[redacted] Berlin	1	17,55	6.3.	
69/94	Spielkarten aus aller Welt, Kat. 1968	"	1	15,20	"	
69/95	W. Treue, Das Handbuch der Modelbahnen, Zweigbibliothek Stiftung z. Nürnberg,	Hansmann KG Berlin	2	171,-	7.3.	
69/96	K.H. Wagner, Der ländl. Lebensraum, 1968	"	1	18,80	"	
69/97	Chr. Rätz, Taipi-Tal - Tal des Zahltags im Bernina-land, 1968	"	1	15,20	"	
69/98	J.J. Stoudt, Early Pennsylvania arts and crafts, 1964	"	1	83,40	"	
69/99	Schleswig-Holst. Jahrbuch, 1921	"	1	18,05	"	
69/100	" " " 1930/31	"	1		"	
69/101	Zeitschrift „Du", 1969, Heft 2	"	1	5,25	"	
69/102	L. Döbler, Die Handindustrie des Hotzenwaldes, 1929	„Helios" Berlin-Cöpenick	1	10,-	4.3	+ -,25 Porto + -,56 MWST
69/103	Jahresbericht des Mus. f. Hamburg. Gesch. 1911/1912	Gsellius Berlin	1	7,50	14.3.	
~~69/104~~	~~K. Hielscher, Siebenbürgen, 1936~~	"	1	25,-	"	1 Ab. Dtl. ausgeschieden 7.3.69 Lutz
69/105	L. Petzoldt, Gruselige Tiere sind gesucht, 1968	Klaput KG Berlin	1	14,25	"	
69/106	W.G. Oschilewski, Mus. kann teuer, 1966	"	1	15,96	"	
69/107	J.J. Hoffmann, Trachten, Sitten u. Bräuche i. Sagen i.d. Odenwald u. i. Kinzigtal, 1833	[redacted] Bonn	1	40,-	11.3.	+ -,74 Porto + MWST
69/108	M. Schurtz, Ev. Andachtsbücher, 1968	[redacted] St. Ingbert	1	28,50	20.3.	
69/109	J. Eichhoff, Die Sprache der ind. Reservate, Landrechte, 1968	Hansmann KG Berlin	1	18,-	21.3	
69/110	L. Richard, Adam u. Eva, 1968	[redacted] Berlin	1	42,75	"	
69/111	R. Wolfram, Die gebräuchl. Spielkarten, Eichstätt, 1968	"	1	23,55	24.3.	
69/112	R. Franz, Der Kachelofen, 1965	[redacted] Berlin	1	86,-	1.4.	
69/113	R. Spandel, Das Eisengewerbe im Mittelalter, 1968	[redacted] Berlin	1	104,50	2.4.	
69/114	Dt. Jahrbuch f. Volkskunde, Bd. 14, 1968, H. 1	Mus. f. Volkskunde Berlin	1	—	2.4.	Zschft.-Tausch 17,- DM
69/115	Schweiz. Arch. f. VK. 1968, Heft 3/4	Schweiz. Ges. f. VK. Basel	1	—	2.4.	
69/116	H. Grün, Vkn. d. Heimatvertriebenen Deutschen im Rhein- und Ems-Land, 1968	Österr. Ges. f. VK. Wien	1	—	2.4.	
69/117	R. Stein, Der Kleine Bauernhäuser in Bremer Lande, 1967	Hansmann Berlin	1	56,71	15.4.	
69/118	H. Koch, Die dt. Hausindustrie, 1905	[redacted] St. Peter	1	18,50	26.3.	+ -,70 Porto
69/119	G. Schiedlausky, Tee-Kaffee-Schokolade 1968	Mod. Buchdienst Frankfurt	1	8,50	8.4.	+ -,40 Porto
69/120	E. Herff, Museen im Dienst d. Schule,	Hansmann Berlin	1	9,31	1.4.	

Nummer	Verfasser und Titel	Lieferant	Bandzahl	Preis	Datum	Spendenwert
69/121	K. Herbst, Die Stickerei d. Gegenwart u. ihre Geschichte d. Mittelalters, Leipzig, 1961	[redacted] Berlin	1	4,50	12.4.	
69/122	Volkstrachten aus dem Schwarzwald	[redacted] Heidelberg	1	10,–	2.4.	+–,40 Porto
69/123	H. Simon, Hannerland-Museum Vrede	Heimatverein Vrede	1	4,50	8.4.	
69/124	Fr. Teirich, Die Siebenbürger Sachsen in Wort und Bild, Gangkofen: Cigo-Verl., 192x	Gesellschaft Berlin	1	48,–	14.4.	
69/125	Badische Heimat, 4 (1917)	"	1	12,–	"	
69/126	" " , 5/6 (1918/19)	"	1	12,–	"	
69/127	" " , 8 (1921)	"	1	12,–	"	
69/128	" " , 9 (1922)	"	1	12,–	"	
69/129	" " , 10 (1923)	"	1	12,–	"	
69/130	Fr. Albrecht, Der gute Ton	Siburg-Buchhdlg. Berlin	1	8,–	9.4.	
69/131	O. Marshall, Takt = Ton, 1901	"	1	8,–	"	
69/132	R. Habs = L. Rosner, Appetit-Lexikon, 1934	"	1	20,–	"	
69/133	Bayerisches Jahrbuch f. Volkskunde, 1968	[redacted] Verband	1	14,25	10.4.	+ 1,05 Porto
69/134	Rhein.-westf. Zeitschr. f. Volkskunde, 15, 1968	Westf. Vereinig. f. Volkskunde Münster	1	7,–	1.4.	
69/135	Jahrbuch d. Berliner Museen, 10, 1968	Kunstwissenschaftl. Berlin-Dahlem	1	–	22.4.	
69/136	A. Zweck, Masuren, 1900	[redacted] Berlin	1	55,–	29.4.	
69/137	Fr. Lederer, Gottlieb, der 'Zarte' 'rau.' 1934	"	1	7,50	"	
69/138	H. Szymanski, Schiffsmodelle in niedersächs. Kirchen, 1966	Hist. Museum Hannover	1	–	2.5.	
69/139	Berlin – wie es sprach und reimt, 1968	Sparkasse der Stadt Berlin West	1	–	2.5.	
69/140	H. A. Berleph, Chronik der Gewerke (1850) Marwitz 1966	[redacted] Osnabrück	8	215,–	17.4.	
69/141	W. Milan, Münzen u. Sammlungen in Österreich, 1968	Warmuth Berlin	1	32,–	9.5.	
69/142	R. Stampfuss, Die Rheinischen Münzen	"	1	8,40	"	
69/143	J. Mayerhofer-K. Kilier, Volksleben im Land- u. Stadtbuch, 1965	"	1	13,–	30.4.	
69/144	E. Grabner, Martinsegen u. Martinigarbe in Österreich	"	1	9,80	"	
69/145	H. Schwindrazheim, Bäuerliche Kunst u. Kulturgeschichte	Altonaer Mus. Hamburg	1	–	6.5.	
69/146	H. Schwindrazheim, Die Eisblumen in jeder Nacht	"	1	–	"	
69/147	Bäuerliche Wirtschaftsgeräte auf der Osterinsel, 1966	"	1	–	"	
69/148	G. Syamken, Hist. Museum Bielefeld,	[redacted] Bielefeld	1	–	"	
69/149	Polskie szkice ludowe, 1968, Nr. 4	Institut Sztuki d. Polskiej	1	–	"	
69/150	" " , 1969, Nr. 1	"	1	–	Nr. Lieb. ausgeschieden 23.7.70 Kluge	

Nummer	Verfasser und Titel	Lieferant	Bandzahl	Preis	Datum	Spendenwert
69/151	Demos, Mg. 9 (1968), Heft 1	Mus. f. Volkskunde, Berlin (O.)	1	–	8.5.	Dubl.-Tausch 10,–
69/152	" " Heft 2	"	1	–	"	Dubl.-Tausch 10,–
69/153	O. Schmolitzky, Das Bauernhaus in Thüringen, 1968	"	1	–	"	Dubl.-Tausch 7,50
69/154	Berliner Museen N.F. 19 (1969), H. 1	Kunstbibliothek Berlin	1	–	"	
69/155	A. Angelitti, Hinterglasmalerei,	Stadtmuseum München	1	–	"	
69/156	Volkskundl. Informationen, 1968	Inst. f. dt. Vk. der DAW, Berlin	1	–	"	
69/157	A. Karasek-Langer, Die Krippenkunst Schlesiens, Sd. der Hochgebirgsländer, Sd.	[redacted] Langer	1	–	"	
69/158	W. Tepmann, Kurze Zeit-u. Sammelliederkunde des dt. Volkstanzes, 1938	Präsident Wenzel Berlin	1	–	"	
69/159	E. Rühr, Das Schriftbuch über den Adler	[redacted] Berlin	1	6,–	8.5.	
69/160	M. Baringenlied, Von Sage u. Brauch, 1948	[redacted] Münster	1	4,50	6.5.	+–,74 Porto
69/161	W. Jesse, Carl Schröder u. s. Dorfgeschichten, aus Braunschw. Volkstracht, 1933	"	1	3,50	"	
69/162	Schwarzburger Heimat, Heft 1 (1939)	Heimatmuseum Rudolstadt	1	15,–	6.5.	
69/163	W. Maack-Fr. Kölling, Tanzdichtungen, Saalfeld, 1955	"	1	3,–	"	
69/164	Fr. Kölling, Rammenberg, 1955	"	1	3,–	"	
69/165	W. Maack, Reinsdorf, 1956	"	1	3,–	"	+1,– Porto
69/166	Fr. Kölling-W. Maack, Fibeln, 1955	"	1	3,–	"	
69/167	W. Holste-W. Maack, 800 Jahre Engern, 1960 1962	"	1	3,–	"	
69/168	Fr. Kölling, Die Sauerlandgenossenschaft, Lüdenscheid, 1912	"	1	6,–	"	
69/169	H. Lindorf, Dietrichsteinische Porzellanmanufaktur Amstetten, 1965	Gustav Brunner Amstetten	1	17,30	22.5.	
69/170	J. de Kleyn, Volkskunstwerk in Nederland	"	1	28,30	23.5.	
69/171	Beiträge z. dt. Volks- u. Altertumskunde, 12 (1968)	Hamburger Museumsverein	1	23,40	22.5	+–,60 Porto
69/172	E. Rathke-S. Rathke-Kohl, Collagen, 1968	Frankfurter Kunstverein	1	–	22.5.	
69/173	Ciba-Rundschau, 1968 Heft 1	Ciba Basel	1	–	22.5.	
69/174	M. v. Hase, Spielkarten aus d. Jahrbuch des Kalendervereins, 1868	Sparkasse der Stadt Köln	1	–	"	
69/175	K. Mathias, Zur Geschichte der Nürnberger	Bibliothek des Germanischen Nationalmuseums Nürnberg	1	7,50	7.5.	
69/176	Volkskundliche Informationen, 1968	Dt. Akademie d. Wiss., Berlin	1	–	"	
69/177	Mitteilungen der Dt. Gesellschaft f. Volkskunde 77, 1969	[redacted] Marburg	1	–	"	
69/178	R. Blumenfeld, Velturner Ofenfabrik, 1924	[redacted] Dr. Hansen	1	10,–	16.5.	2 + 1,– Porto
69/179	Vom Land i. Lüten im Spreewald, 1930	"	1	8,50	"	
69/180	Wappenfibel, 1967	Warmuth Berlin	1	24,–	2.6.	

Nummer	Verfasser und Titel	Lieferant	Bandzahl	Preis	Datum	Spendenwert
69/181	F. Klenk, Das deutsche Schützenwesen, 1967	Warmuth Berlin	1	18,81	2.6.	
69/182	Z. Treiber - Metoliczka, Die Trachten - Landschaften d. Sudetengau Sachsen	"	1	14,20	"	
69/183	O. Herrlinger, Fürdeinde Hausgeräte, 1968	"	1	34,50	"	
69/184	H.G. Bürkle, Zeltbau, 1960	"	1	5,51	3.6.	
69/185	E. Dahlenburg, Die Heiligen Nothelfer, 1965	"	1	8,36	"	
69/186	Der Museumsfreund 10/11, 1965	Westd. Museums-verband St. Augustin	1	—	12.6.	
69/187	Volkskunst im Rheinland, 1968	[redacted] Köln	1	—	"	
69/188	Steglitzer Woche, 1965	Irene Gabelke Berlin	1	—	"	
69/189	H. Hagel, Die Bauern Schwaben, 1967	H. Mesdienstorfer Münden	1	10,50	10.6	+ -,75
69/190	W. Myss, Fazit nach achthundert Jahre, 1968	"	1	18,-	"	Porto
69/191	F. Runke, Aus dem Bökmerwalde, 1917	Gyldendal v. Loon Amsterdam	1	83,25	9.6.	
69/192	F.R.W. Sinninghe, Over volkskunst, 1943	"	1		"	
69/193	F. Dykemanns, Kevelaer, 1951	[redacted] Bonn	1	4,-	4.6.	+ -,70
69/194	E. Ege, Die Geschichte des Dorfes Zimmerholz im Hegau, 1928	"	1	7,-	"	Porto
69/195	Erwerbungs- u. Forschungsberichte des Rhein. Landesmuseums Bonn 1936-39 u. Beiheft	[redacted] Bonn	11	180,-	3.6.	
69/196	F. Hörig, Heimatkunde u. Volkskunde, 1969	[redacted] Bonn	1	15,40	9.6.	
69/197	Fr. Sieber, Deutsch-ostslavische Beziehungen im Frühmittelalter, 1968	[redacted] Bonn	1	44,-	16.6.	
69/198	E. Kaeber, Bürgerrecht, Bevölkerungs- u. Verfassungsstatistik Berlins, 1934	[redacted] Berlin	1	10,-	18.6	+ -,42 Porto
69/199	Th. Grochowiak, Kunst als Spiel - Spiel als Kunst, 1969	[redacted] Recklinghausen	1	8,-	18.6	+ 1,- Porto u. Verp.
69/200	Z. Pešatová - J. Brok, Böhmische Chorgräben, 1968	Ro. Herzberg Berlin	1	18,80	20.6.	
69/201	V. Hnída, Homo faber, 1967	"	1	45,60	"	
69/202 a-b	Nederlandse volkskundige bibliografie, VI.-VII. Jaargang, 1958	Kultuurraad voor Vlaanderen	2	—	"	
69/203	L. Frantoni, Scultore popolari dei XIII co-	[redacted] Berlin	1	—	"	
~~69/204~~	~~Altbayerische Monatsschrift 2(1900), H. 6~~	"	1	—	"	als Geschenk 13.1.69 Groth
69/205	F. Wagner - A. Grobe, Ländliches Handwerk, 1969	Warmuth Berlin	1	9,31	25.6.	
69/206	F. Wagner, Zwischen Hamburg u. Lauenburg, 1967	"	1	11,21	"	
69/207	F. Carstens, Romantische Seefahrt, o.J.	"	1	17,57	"	
69/208	F. Hahn - Petersen, Schiffporträtmaler, 1967	"	1	32,50	"	
69/209	H. Baringer, Volkskultur i. d. technischen Welt, 1961	"	1	14,80	"	
69/210	H. Küppers, Wörterbuch d. dt. Mundarten, Sprache, 1966 Bd. IV	"	1	27,55	"	

Nummer	Verfasser und Titel	Lieferant	Bandzahl	Preis	Datum	Spendenwert
69/211	L. Mory, Schöne Zeit, 1961	Warmuth Berlin	1	26,60	25.6.	
69/212	F. Stridde, Mühlen in Schleswig-Holstein, 2 1969	"	1	8,07	"	
69/213	A. Kamphausen: a. Dithmarschen, 1968	"	1	53,20	"	
69/214	E. Stünkel, Zur Geschichte des Weberhandwerks ... 1959	"	1	2,40	28.6.	
69/215	G. Wagner, Volksfromme Kreuze - Bildstöcke in Westfalen, 1960	"	1	25,-	"	
69/216	L. Kretzenbacher, Ringreiten, Rolandspiel und Schalkhaftes Franken, 1957	"	1	57,80	"	
69/217	K.S. Kramer, Bauern - Bürger im mittelalterlichen Recht ... Ausbruch ... 1961	"	1	10,-	"	
69/218	K.-S. Kramer, Volksleben im Fränkischen Bd. I, 1962	"	1	14,80	"	
69/219	Fränkischer Land, Volks, Geschichte - Bibliothek 4-B. 1963	"	1	27,55	"	
69/220	M. Pickles, Die Mundartliche Eigenart ...	"	1	9,-	"	
69/221	F. Pfaff: A. Westfälisches Schützenwesen, 1953	"	1	3,-	"	
69/222	O. Gründeltke, Die Hebamme im Wandel der Zeiten, 1964	"	1	11,40	"	
69/223	K. Lüke, Bekämpfung - Bewegung im Volksleben der Dillkreises, 1965	"	1	75,-	"	
69/224	E. Schier, Das alte Jahr, 1968	"	1	23,56	"	
69/225	G. Götz, Brauchtum im Religionsunterricht, 1939	[redacted] Osnabrück	1	10,-	1.7.	+ -,70 Porto
69/226	R. Beitl (Hrsg.), Volkskunde - Schule, Leipzig, 1934	"	1	7,50	"	
69/227	H. Schmidt, Die volkstümliche Heiligenverehrung, München 1948	[redacted] München	1	8,-	26.6.	
69/228	A. Schlosser, Die Kleinsiedlungsfelder zu Braunschweig, Bd. 1936	"	1	12,-	"	
69/229	Th. Imme, Alte Siedlungen - Gebräuche im Erzgebirge, Erzgebirge o.J.	"	1	6,-	"	+ 1,05 Porto
69/230	A. Lange, Das südsächsische Blaufarbenwerk von 1790,	"	1	14,-	"	
69/231	H. Schwarzbek - A. Bleiker, Werkbuch der Seefischerei, Stv. Bücke, Sept. 1952	"	1	17,50	"	
69/232	L. Brandt, Der Saarländische Bergmann, Saarl. 1958	"	1	5,40	"	
69/233	Tracht und Mode, o.O. u. o.J.	[redacted] Berlin	1	—	14.7.	
69/234	Rotenburger Schriften 30 (1969)	Heimatbund Rotenburg	1	—	"	
69/235	R. Jagnow, Gebildebrauch, Krefeld 1968	Krefelder Gesellschaft für Heimatkunde	1	—	"	
69/236	W. Brepohl, Die Fröhliche Tracht, Schaumburger Land, 1968	[redacted] Bückeburg	1	—	"	
69/237	Fr. Klocke, Bauernmöbel im Unteren Harz, Sd.	Dr. Fr. Klocke Bad Harzburg	1	—	"	
69/238	Fr. Klocke, Backen u. Aufbewahren des Brotes im Harz, Sd.	"	1	—	"	
69/239	Osterreich. Volkskundeatlas, 3. Lieferung	Warmuth Berlin	1	56,-	1.7.	
69/240	E. Cohn - Wiener, Künstl. Landschaft im Elsaß,	[redacted] Berlin	1	—	15.7.	

Nummer	Verfasser und Titel	Lieferant	Bandzahl	Preis	Datum	Spendenwert
69/241	R. Loewe, Dt. Wörterbuch, Bd. 2 Lfg. 1910	[redacted] Berlin	1	–	15.7.	
69/242	A. Gillwald, Die Sagen vom Ober- u. Unter- Harz,	"	1	–	"	
69/243	E. Petersen, Das gelbe Kochbuch, o.J. (1926)	"	1	–	"	
69/244	M. Ehrhardt, Großes Illustriertes Kochbuch, Berlin 1902	"	1	–	"	
69/245	Fr. Schneider, Heimatkunde von Baden, 1927	[redacted] Heidelberg	1	3,50	11.7.	+ 3,50 Versand
69/246	A. Fischer, Villinger Fastnacht, 1922	"	1	7,50	"	
69/247	Bayerische Heimatschutz, Jg. 11-19, 1913-1921	"	9	60,–	"	
69/248	Österreichische volkskundl. Bibliographie Folge 1-3, 1965	[redacted] München	1	9,37	18.7.	
69/249	Th. Homberger, Die kulturgeograph. Bedeutung der Landschaft im Siddenhard, 1935	Wasmuth Berlin	1	15,20	23.7.	
69/250	M. Rudolph-Greiffenberg, Das Bürgergräfte Haus, 1960	"	1	29,80	"	
69/251	H. Wopfner, Bergbauernbuch, 3 Bde., 1960	"	1	16,–	"	
69/252	H.-H. Kühl, Der Landkreis Schleswig im Bild	"	1	18,81	"	
69/253	Kl. Petersen, Der Kreis Südtondern im Bild	"	1	18,81	"	
69/254	O. Both, Die Bandweberei, 1921	"	1	2,–	22.7.	
69/255	R. Oertel, L'art populaire Baroque	"	1	6,–	"	
69/256	H. Morse, Chronik von Kiefersfelden, 1959	"	1	32,–	"	
69/257	H. Pemmer, Schöffen zu Heimatkunde Wien, 1969	"	1	22,30	"	
69/258	E. Merzyakowsky, Die Schiffahrt im Raum der oberen Donau 1832-1869	"	3	111,20	"	
69/259	W. Uhlmann-Bixterheide, Leipzig o.J.	"	1	7,–	"	
69/260	Th. Möller, Der Kirchhof in Uthlede Ammerland, 1928	"	1	24,–	"	
69/261	C. Borchling-R. Meiss, Die Friesen, 1931	"	1	18,–	"	
69/262	B. E. Siebs, Die Helgoländer, 1928	"	1	18,–	"	
69/263	L. C. Peters, Nordfriesland, 1925	"	1	30,–	"	
69/264	H.-Fr. Rosenfeld, Kinderfest, 1964	"	1	4,50	"	
69/265	Fr. Staff, The Valentine & its origin, 1965	"	1	36,50	"	
69/266	F. Goos, Illustr. Führer durch das Muse- dithmarscher Altertümer 1913	"	1	3,–	"	
69/267	H. Matthes, Der Klaus-Groth-Museum in d. Heide Heidemuseum in Heide,	"	1	–	"	
69/268	Ottsen, Die Nordseeinsel Sylt, 1909	"	1	6,–	"	
69/269	R. Nicolas, Kleines Schweizer Trachtenbuch, 1938	"	1	12,–	"	
69/270	G. Schmitz, Alte Trachten des Mieder- sachsen i. Westfalen, 1969	"	1	–	23.7.	

Nummer	Verfasser und Titel	Lieferant	Bandzahl	Preis	Datum	Spendenwert
69/271	D. E. Rathelmüller, Festliches Jahr	[redacted] St. Peter	1	8,50	15.7.	
69/272	R. Zedermann, Das Käthener Tänzel- tot i. Windeld, Zeh., 1967	"	1	7,50	"	
69/273	K. Mayrhofer, Ahnenerbe, 1927	"	1	12,50	"	
69/274	F. Bertram, Mein Hamburg, 1921/22	"	3	36,–	"	
~~69/275~~	~~Kunst der Konditoren, 1965~~	Hist. Mus. Hannover	~~1~~		~~23.7.~~	Abbild. ausgeschieden 28.1.1970 sp
69/276	M. Polakiewicz, Obróbka Gliny, 1967	Ethnogr. Mus. Thorn	1	–	"	
69/277	M. Pieciukiewicz, Tradycyjna Wprawa... 1968	"	1	–	"	
69/278	Ethnographisches Museum in Torun 1965	"	1	–	"	
~~69/279~~	~~Schweizerisches Archiv f. Volkskunde 1969~~ H. 1/2	Schweiz. Ges. f. Vk. Basel	~~1~~	vgl.	"	69/15
69/280 a–b	Die Heimat Kiel, Jg. 12(1902) – 18(1908)	[redacted] Berlin	7	14,–	15.7.	
69/281	A. Kiel-Provenzen i. d. Rhein. 1926 Achen-Trimp-Müller, Kältewanderung	Systhen v. Loen Arnheim	1	41,07	29.7.	
69/282	R. H. Hofmeister, Geschichte der Deutschen Wagen, 1866	[redacted] Thorn	1	15,–	7.8.	
69/283	E. Roedder, Volkssprache u. Wortschatz der deutschen Franken am Rhein, 1930	"	1	150,–	"	
69/284	A. Roeder, Die Vogelsberg, Wetterau-	"	1	10,–	"	
69/285	W. v. Freyhausen, Die alten Steinkreuze in Böhmen i. Sudetenland, 1940	Armanin- Dinslaken Wasmuth Berlin	1	40,–	2.8.	4,30 Porto
69/286	J. Theuwissen, Het Land boven Vaartdijk in de Etnografie van de Kempen, 1960	"	1	155,–	28.7.	
69/287	T. Gebhard, Handbuch der Bayer. Mundarten i. Sammelwerk, 1968	"	1	7,–	"	
69/288	Fr. Colberelli, Bauernstube, Bauern- möbel in den Alpen, 1968	"	1	22,61	"	
69/289	T. Gebhard, Alte bäuerliche Geräte, 1965	"	1	18,81	"	
69/290	K. Gink-J. S. Kim, Dortmund i. Dortmund bis Magyar, 1968	"	1	17,48	"	
69/291	W. Hirte, Die Schwingenmühle i. d. Kreis- did. 1969	"	1	28,02	"	
69/292	S. Theisen, Die Eifeler Eisenbahnen, 1963	"	1	22,80	30.7.	Buch wurde 2-mal in Rechnung gestellt, vgl. Rechnung 73/1230
69/293	V. Bentzien, Haken-Pflug, 1969	"	1	38,50	"	
69/294	Fr. Kammler, Volkstänze im Kreise Tübingen, 1954	"	1	6,–	S.K.	Abbild. ausgeschieden 28.1.09 Sp
69/295	Jahrbuch f. ostdeutsche Volkskunde, Bd. 7, 8, 9, 11	"	4	132,–	"	
69/296 a–d	Südhessisches Wörterbuch, Bd. 1	"	4	172,50	"	
69/297	J. Hüther, Das Brauchtum der Tuten- bretter, 1956	"	1	13,–	"	
69/298 a–b	H. Wopfner, Bergbauernbuch, 4 Bde 1 u. 2	"	2	30,–	15.7.	
69/299	H. Schneider-Strittmatter, Die Stabsge- meinde Kinzigtal	Gemeinde Kinzigtal	1	8,–	30.7.	
69/300	Berichte der Ostd. Museumsgesell- schaft, VIII 1967/68	Landesmus. Oldenburg	1	–	"	

Nummer	Verfasser und Titel	Lieferant	Bandzahl	Preis	Datum	Spendenwert
69/301	J. Paulsen, Heimatkunde d. Prov. Schlesw.-Holstein, 1938	[redacted] Hamburg	1	10,–	5.8.	
69/302	A. Halberstadt, Eine originelle Bauernwelt, 1912	"	1	15,–	"	
69/303	K. Haiding, Kinderspiel u. Volksüberlieferung	"	1	18,–	"	+ 1,60 Versand
69/304	Ch. Th. Perthes, Das Hardesherrenwesen, Hardesbogenelle, 1885	"	1	10,–	"	
69/305	O. Schoorl, Niederlanden, 1934	"	1	6,50	"	
69/306	Badische Heimat 12 (1925)	[redacted] Heidelberg	1	10,–	4.8.	
69/307	" " 13 (1926)	"	1	10,–	"	
69/308	" " 14 (1927)	"	1	8,50	"	
69/309	" " 16 (1929)	"	1	8,50	"	
69/310	" " 17 (1930)	"	1	8,–	"	
69/311	" " 18 (1931)	"	1	7,50	"	
69/312	" " 20 (1933)	"	1	13,50	"	
69/313	" " 21 (1934)	"	1	10,–	"	
69/314	" " 23 (1936)	"	1	11,50	"	
69/315	" " 24 (1937)	"	1	11,50	"	
69/316	" " 25 (1938)	"	1	12,50	"	
69/317	" " 31 (1951) – 46 (1966)	"	16	80,–	"	
69/318	Mein Heimatland, Jg. 8, 9, 11, 12	"	4	40,–	"	
69/319	H. Schmith, Mosenheim, 1928	"	1	7,50	"	
69/320	G. Krische, Begleitbrief die Schätze des Tübinger Heimatmuseums, 1913	Heimatmuseum Tübingen	1	1,50	29.8.	
69/321	H. Schilli, Vogtsbauernhof in Gutach im Schwarzwald, 1968	Museum Gutach	1	1,–	"	
69/322	A. Bergmann, Die Schmiedkreuze Westfalens, 1926	Arnoldsche Buchhandlung Düsseldorf	1	10,–	25.8.	
69/323	Heimatkunde des Bezirks Aurich, Bd. 3 Ostfriesland, Bd. 3	"	1	15,–	"	
69/324	G. Blum, Georg Leopold Weitl, Aus dem Heimatmuseum der Landschaft, 1926	[redacted] Berlin	1	10,–	2.9.	
69/325	G. Barlow, Die dt. Sprachinsel Lissau, 1905	"	1	20,–	"	
69/326	Niedersächsisches Heimatbuch, 1915	[redacted] Berlin	1	12,–	6.9.	
69/327	Kunstkalender Schleswig-Holstein 1918/19	"	1	6,–	"	
69/328	Deutsches Heimatland Jahrbuch 1967/68	Dt. Heimatbund Minden	1	–	22.9.	
69/329	Festschrift Schwiegershausen, 1962	[redacted] Schwiegershausen	1	–	"	
69/330	Th. Fontane, Wanderungen durch Berlin, 1861		1	–	"	

Nummer	Verfasser und Titel	Lieferant	Bandzahl	Preis	Datum	Spendenwert
69/331	M. Conta Pulle dino, St. die comparative tra: canti popolari	Museo Etnogr. Siciliano	1	–	22.9.	
69/332	Winterthur-Museum, Annual Report 1968	Winterthur-Mus. USA	1	–	"	
69/333	Pommern, Heft 2, 1969, 7. Jg.	Pomm. Landsmannschaft Kiel	1	–	"	
69/334	Kat. „Franz Michael Felder", 1969	Vorarlberger Landesmuseum Bregenz	1	–	"	
69/335	Nordschleswig im Flensburger Museum, 1969	Museum Flensburg	1	–	"	
69/336	Ciba-Rundschau 1969/2	Ciba AG Basel	1	–	"	
69/337	Pianigiani, Formen u. Verbreitung eines Reservemusters	Mus. f. Völkerkunde Basel	1	–	"	
69/338	M.-L. Mahlstedt-Kautzdorff, Tätowierungen	Südeuropa, 1968	1	–	"	
69/339	M.-L. Mahlstedt-Kautzdorff, Tätowierungen	Nord- u. Südeuropa, 1969	1	–	"	
69/340	M. Ramseyer, Klangwaffen, 1969	"	1	–	"	
69/341	A. van Duinkerken, Geschiedenis van Sinterklaas, 1948	Systeme d. vorl. Anschauung	1	6,11	18.9.	
69/342	Pieter Brueghel d.Ä. Sein Verhältnis zu..., 1969	Kunsthaus Zürich	1	Fr. 12,70 11,02	"	
69/343	H.L. Keller, Reclams Lexikon der Heiligen u. der biblischen Gestalten, 1968	Museum Berlin	1	18,81	2.9.	
69/344	G. Chr. Rosell, Das Bergische Museum Schloß Burg a.d. Wupper, 1969	"	1	24,–	"	
69/345	Fr. Vicens-G. Gomis, Volkskunst, 1968	"	1	52,–	"	
69/346	B. Campell, Die Engadinerstube, 1968	"	1	15,50	"	
69/347	L. Barblod, Herren-massanzüge, Volksmärchen Bd. II + III	"	2	213,–	"	
69/348	E. Schäfer, Die Kunst des Handwerks	"	1	18,50	"	
69/349	R. Langenatt-P. Medo, Serbische Volkskunst	"	1	19,80	"	
69/350	M. Zender, Die Volkskunde der dt. Ostsiedlung	"	1	9,12	"	
69/351	A. Reinhardt, Schwarzwälder Trachten, 1968	"	1	12,–	23.9.	
69/352	A. Gáborján, Ungarische Volkstrachten	"	1	9,80	"	
69/353	Österreichische Zeitschrift (Gesellschaft) f. Vk., 1969, H. 1	Österr. Gesellschaft f. Vk., Wien	1		25.9.	
69/354	Österreichische Zeitschrift f. Vk., 1969, H. 2	"	1	104 S 15,02	"	
69/355	Österreichische Zeitschrift f. Vk., 1969, H. 3/4	"	1		"	
69/356	Zeitschrift für Volkskunde, 1969, T. I	Dt. Ges. f. Vk.	1	20,–	"	+ 1,50 Porto
69/357	Zeitschrift für Volkskunde, 1969, T. II	"	1	18,–	"	
69/358	Hessische Blätter für Volkskunde 1969	Hess. Vereinigung f. Vk., Marburg	1	20,–		+ 1,– Porto
69/359	Rhein.-westf. Zeitschr. f. Vk. 1969	Westf. Vereinigung f. Vk., Münster	1	7,–	10.9.	
69/360	G. Ommen, Mittwend im Laufe der Jahrhunderte	[redacted] Mittwend	1	–	"	

Nummer	Verfasser und Titel	Lieferant	Bandzahl	Preis	Datum	Spendenwert
69/361	Bijdragen a Mededelingen 32(1965),1	Openbl. Bibl. Amsterdam	1	–	21.9.	
69/362	Het Nederlands Openbl. Bibliotheekwesen", Verslag over het jaar 1966	"	1	–	"	
69/363	C. Coppius, Geschichte der Stralsunder Schützengesellschaft, 1908	[redacted]	1	10,–	25.9.	+ 1,80 Porto
69/364	R. Fritzsche, Urkunden Schützenwesen, 1910	Göttingen	1	7,50	"	
69/365	J. Brügmann, Das Feuerwesen der Seestadt Rostock, Nimmer, 1935	"	1	5,–	"	
69/366	Festschrift zum Heimatfest Dobbin, 1914	"	1	5,–	"	
69/367	C. Zeps, Das Feuerwesen der Stadt Rostock, 1934	"	1	20,–	"	
69/368	A. Arendt, Beiträge z. Lösung des Meisterrechts der Brüdergemeinen, 1965	"	1	7,50	"	
69/369	Fr. Bleyl, Bericht über die Verhandlungen der Kirchengeschichtl. Sektion des Volkskundl. Beach-	"	1	35,–	"	
69/370	Pommersche Heimatpflege, Jg. 1 (1930)-4 (1933	"	4	80,–	"	
69/371	E. Knoppenstedt – D. Hoffmann, Inventar-Katalog, 1963	Spindlersfeld-Mus. Bielefeld	1	–	8.10.	
69/372	W. Hansen, Lippische Landesmuseum, o.J.	Lipp. Landesmus. Detmold	1	–	"	
69/373	W. Hansen, Land. Tageswerk im alten Lippe	"	1	–	"	
69/374	V. Vermeersch, Sint Gentsche Museum, 1963	Gentsche Mus. Brügge	1	bfr. 6,10 – 1,46	7.10.	
69/375	Katalog „Volendam", Enkhuizen	Museum Enkhuizen	1	Hfl. 1,25 1,30	"	
69/376	" Trouwen kostuum 1800–1820	Haags Gemeentemuseum	1	Hfl. 4,75	"	
69/377	Een rondgang door het poppenhuis	"	1	4,94	"	
69/378	A. Bürkij-Bartelink, Antieke Speelgoed 1966	Museum Delft	1	Hfl. 6,25 6,50	"	
69/379	J. M. C. A. Meindertsma, Boerenwagens, 1968	Museum Enkhuizen	1	Hfl. 8,25	"	
69/380	D. Barnevald, De oude Banketbakkerij, 1968	"	1	7,25 30,25	"	
69/381	J. R. Schiltmeijer, De Gouden Eeuw in prent	"	1	6,–	"	
69/382	P. J. Kortelijk-B. de Kok, Marken, 1955	"	1	4,45	"	
69/383	D. F. Limburg Stirum, Legats in het Fries Museum	"	1	2,10	"	
69/384	Fibuw durch das Friedensmuseum", 1968	"	1	1,05	"	
69/385	Ciba-Rundschau, 1969/3	Ciba AG Basel	1	–	17.10.	
69/386	P. B. Florescu, A. Asta popülare de pe valea Bistriței, Bukarest 1965	Academici Rep. Soc. Bukarest	1	–	"	Versandkst. ausl. Schweden 27,50 Knapp
69/387	Cibinium, 1967/1968	Mus. Hermannstadt Sibiu	1	–	"	
69/388	Encyclopaedia Cinematographica, Reihe „Volkskunde" Filmen	Inst. f. d. wiss. Film, Göttingen	45	–	"	
69/389	W. Mühlmann-Bixterheide, Das rauhe Bergland	[redacted] Bonn	1	16,–	23.10.	
69/390	In memoriam Arthur Haberlandt, 1965	"	1	8,–	"	

Nummer	Verfasser und Titel	Lieferant	Bandzahl	Preis	Datum	Spendenwert
69/391	Mitteilungsblatt – Blätter, Jg. 1–11, 13	„Der Bücherwurm" Berlin	12	35,–	21.10.	
69/392	Zeitschrift für Volkskunde, N.F. Bd. 1	"	1	27,–	"	
69/393	W. Raabe, Mecklenburg. Volkskunde, 3. Aufl., 1935	[redacted] Berlin	1	25,–	23.10.	
69/394	B. Kleinschmidt, Die heilige Anna, 1930	[redacted] Opfingen	1	50,–	20.10.	+ 1,80 Porto
69/395	Fr. W. Stahl, Das deutsche Handwerk, 1874	"	1	15,–	"	
69/396	H. Trabert, Das Schützenwesen in Donauwörth, 1912	"	1	4,–	"	
69/397	Kat. des „Herold": Lebendige Heraldik – Lebendige Genealogie, 1969	[redacted] Berlin	1	–	4.11.	
69/398	H. Kügler, Volkskunde, besonders der Grafschaft, = Lichte Stiege, Sd.	[redacted] Berlin	1	–	"	
69/399	H. Kügler, Volkskunde in der Grafschaft, Sd.	"	1	–	"	
69/400	K. Stricker, Die Frau in der Reformation, 1927	"	1	–	"	
69/401	D. Schuster, Die Stellung der Frau in der Familie, verfassungsgeschichtlich	"	1	–	"	
69/402	P. Zaunert, Münsterlegende, 1925	"	1	–	"	
69/403	G. Wustmann, Die sprichwörtlichen Redensarten, 1895	"	1	–	"	
69/404	O. Lauffer, Historisches Schlagwörterbuch, 1906	"	1	–	"	
69/405	G. Mirow, Ordnungsplan für das Lehrer Kriegsmuseum in Mitteldeutschland	Waffen-Mirow Berlin	1	–	"	
69/406	Greifswald-Stralsunder Jahrbuch 6, 1966	Kulturbund d. Mus. Stralsund	1	–	"	
69/407	Niedersachsen, Jg. 1–2, 4–6, 9–10, 12–21	[redacted] Braunschweig	17	184,– 27.10.	27.10.	+ 23,72 MWSt.-Porto
69/408	E. Meyer, Mainz: Heiliges im dt. Mittelalter	[redacted] Berlin	1	–	4.11.	
69/409	E. de la Fontaine Verwey, Sitten in Brüche, 1883	Gysbers & van Loon Amsterdam	1	19,58	"	
69/410	Bericht über die Tagung in Bayreuth 1968, Arbeitskreis f. dt. Haarforschung	Arbeitskreis f. dt. Haarforschung Münster	1	30,–	28.10.	incl. 20,– Beitrag 1969 + 1,– Porto
69/411	Sachsen IV, Heimatbuch, Münster	"	1	3,–	"	
69/412	H. Marzell, Bayerische Volksbotanik, 1968	Wenner Osnabrück	1	25,50	7.11.	inkl. Ust. Kto.
69/413	A. J. G. Venter, Schönes Schmiedeisen	[redacted] Berlin	1	32,30	17.11.	
69/414	A. J. G. Venter, Bronze, 1966	"	1	32,30	"	
69/415	A. J. G. Venter, Das Buch vom Zinn, 1966	"	1	32,30	"	
69/416	H. G. Deters, Die Welt auf der Zinnteller, Teil 1968	"	1	18,80	"	
69/417	L. Scheffler, Goldschmiede Niedersachsens	"	2	228,–	"	
69/418	Bavaria, Bd. II, 2, 1863	[redacted] Lindauer	1	30,–	22.11.	+ 1,60 Porto
69/419	Bavaria, Bd. IV, 2, 1867	"	1	30,–	"	
69/420	B. Schweinitzer, Die Handschriften ..., 1938	C. Wegner Berlin	1	20,–	28.11.	

Nummer	Verfasser und Titel	Lieferant	Bandzahl	Preis	Datum	Spendenwert
69/421	Th. C. Oudemans, Die holl. Alterwagen, 1969	Gyssler & v. Loon Amheim	1	24,49	24.11.	
69/422	D.A. Bilthoven Koning, Nederlandse Vijzels, 1953	"	1	14,80	26.11.	
69/423	Y. Schramm, Die Eifel, 1963	Hansmann Berlin	1	32,30	17.11.	
69/424	O. Hajnys, Landbaukunst, 1967	"	1	27,36	"	
69/425	W. Martin, Sachsenspiegel, 1964	"	1	18,-	"	
69/426	Y. de Boer, Kostuums en Sieraad in Zeeland, 1962	"	1	31,80	"	
69/427	P. Berger, Rel. Brauchtum im Umkreis der Stadtkirche in Detmold, 1966	"	1	15,96	"	
69/428	Y. Riehl, Marktwirtschaft & Gemeinschaft im Dorf & Stadt, 1963	"	1	22,80	"	
69/429	H.M. Ribbe, Niederdt im Oberwallis, 1950	"	1	14,-	"	
69/430	W. Klose, Die Museen der Bundesrepublik in Bremen, 1969	"	1	24,-	"	
69/431	H. Sievers, Die Anzeigenblätter & die Kalender-Postkarten, 1968	[redacted] Berlin	1	129,20	27.11.	
69/432	W. Hansen, Anhalt & Gerät in volkskundl. Dokumentation, 1969	"	1	27,70	21.11.	
69/433	R. Weber, Westf. Volkstum in Lied & Werk der Dichtung, Musik u. Volkskunde, 1966	"	1	19,95	"	
69/434	P. Schneider, Mensch Münsterland, 1966	"	1	8,05	"	
69/435	H. Freudenthal, Vereine in Hamburg, 1968	Hamburger Museumsverein	1	60,-	28.11.	+1,40 Porto
69/436	Beiträge z. dt. Volks- & Altertumskunde, 13,1969	"	1	25,60	"	
69/437	L. Varloff, Sind & Barbara end & Artillerie	Gyssler & v. Loon Arnheim	1	7,24	"	
69/438	W. Klose, Bremer Kinder & ihr Spielzeug, 1969	[redacted] Berlin	1	16,90	1.12.	
69/439	W. Stief, Nam Kiempan & Glückbringer	"	1	13,10	"	
69/440	K. Hoyl, Andechs, Bayerns heiliger Berg, 1969	Hansmann Berlin	1	18,50	27.11.	
69/441	A. Kamphausen, Schleswig-Holsteinisches Einpass, Deutschland, Erstdruck 1909	"	1	14,25	"	
69/442	W. Brückner, Populäre Druckgraphik	"	1	120,-	"	
69/443	A. Strack, Mordhessen, 1969	"	1	23,75	"	
69/444	O. Reber, Die Gestaltung des Kalenders, Heidelberger Spätmittelalter, 1963	"	1	34,20	"	
69/445	G. Heilfurth, Glückauf!, 1956	"	1	22,-	"	
69/446	H. Sievers, Bauernarbeit & ihre Grundlagen, Totengräber, 1959	"	1	24,-	"	
69/447	F.W. Schlegel, Kulturgeschichte der Tiere, Schlüsse, 1963	"	1	14,82	"	
69/448	Y.-P. Clébert, Das Volk der Zigeuner, 1964	"	1	20,71	"	
69/449	A. Hollweg, Das Fürstliche Richthof, 1961	"	1	2,85	"	
69/450	H. Finke, Das sauerländer Land, 1969	"	1	55,10	"	

Nummer	Verfasser und Titel	Lieferant	Bandzahl	Preis	Datum	Spendenwert
69/451	G.M. Ritz, Hintergläser, bilder, 1968	Hansmann Berlin	1	5,51	27.11.	
69/452	75 Historische Kostüme & Volkstrachten,	"	1	30,-	"	
69/453	W.J. Hofdijk, Ons Vorgeslacht, 1859-1864	Gyssler & v. Loon Arnhem	6	25,- pro Bd.	26.11.	
69/454	M. Mantel, Vorchristl. Kultstätten im oberen Imsttal, 1967	"	1	124,80 25,60 Ag	"	
69/455	A.P. van Gilst, Sinterklaas en het Sinterklaasfeest, 1969	"	1	4,60 Agl	"	
69/456	G. Schreiber, Wallfahrt & Volkstum, 1934	"Hermanium" Düsseldorf	1	120,-	27.11.	+ 1,- Porto
69/457	Döllgast, Alte & neue Bauernstuben, 1962	[redacted] Berlin	1	5,-	28.11.	
69/458	Philippi-Mappe, Münden	"	1	2,50	"	
69/459	Schleswig-Holst. Jahrbuch 1932-33	Antiquariat U. Matern, Bln	1	6,-	1.12.	
69/460	Schleswig-Holst. Jahrbuch 1942-43	"	1	6,-	1.12	
69/461	D. Harmening, Fränkische Mirakelbücher, 1966	F. & A. Mahn Münster	1	15,-	4.12.	+ -45 in Porto
69/462	R. Wildhaber, Internationale volkskundl. Bibliographie, 1969	[redacted] Bern	1	70,-	4.12	
69/463	W. Spiess, Die Bildarchive im Südwesten, Braunschweig, 1933	[redacted] Frankfurt	1	25,-	2.12.	+ 1,50 Versand
69/464	Fr. Damboldt, Meerkirche & Hochbild, 1964	Antiquariat Buchhandlung Berlin	1	1,-	2.12	
69/465	Berliner Museen N.F. 19, 1969, Heft 2	Kunstbibliothek Berlin	1	-	17.12.	
~~69/466~~	~~Polska Sztuka Ludowa, 23, 1969, Nr. 2~~	Pol. Akademie Warschau	1	-	+ Rückbuchung, Lieferung Schreiben 29.7.70 Antrag i. Tausch (Wert 1,-)	
69/467	E. Kunisch, Pfefferküche-Mainzer Pyramide, 1969	Mus. f. Volksk. Berlin - Ost	1	-	"	
69/468	Hintergläser - Stams / Meine Kunst, 1969	Städt. Galerie Oberhausen	1	-	"	
69/469	Kunst aus Haiti, 1969	Mus. am Ostwall Dortmund	1	-	"	
69/470	Jahrbuch Preuß. Kulturbesitz, 6, 1968	Generalverwaltung Museen Berlin	1	-	"	
69/471	2. Triennale der naiven Kunst, 1969	Bratislava	1	-	"	
69/472	K. Lankheit, Aus der Frühzeit der Lithographie, Sd.	Kl. Buchhandlung Kiesewetter	1	-	"	
69/473	B. Deneke, Die Mode im 19. Jh., Sd.	[redacted] Hamburg	1	-	"	
69/474	Th. Gantner, Geburt-Taufe-Kirchgang, 1969	Mus. f. Volkskunde Basel	1	-	"	
69/475	W. Büsing, Die Innungsfahnen der Stadt Oldenburg	[redacted] Oldenburg	1	-	"	
69/476	Alte Graphik-Städte an der Ostsee	Mordstadt. Kirchenwerk	1	-	"	
69/477	Hundert Jahre Berliner Gesellschaft für Anthropologie, Ethnologie & Urgeschichte 1869	Ges. f. Anthr. Ethn. & Urgesch. Berlin	1	-	"	
69/478	Ausstellung „Tanz Ballet"	Galerie Vömel Düsseldorf	1	-	"	
69/479	O. Bihalji-Merin, Bibliographie, 1969	[redacted] München	1	-	"	
69/480	Oberpfälzisches Bauernhausmuseum	[redacted] b. Marburg	1	-	"	

Nummer	Verfasser und Titel	Lieferant	Band-zahl	Preis	Datum	Spenden-wert
69/481	B. Strobach, Geigenbau in Brandenburg, 1965	Museum Brandenburg	1	–	17.12.	
69/482	B. Bilse, Fische d. d. Schweiz in Lebensgröße, 1969	"	1	–	"	
69/483	H. Bleibrunner, Andachtsbilder aus dem Bayr. Wald, 1969	Prof. Petzoldt Berlin	1	–	"	
69/484	Der Bayerwald, III/1969	"	1	–	"	
69/485	Meins Westfälische Schriften, 1969	Westf. Heimatbund, Münster	1	–	"	

ALWE 12 535

1970

Nummer	Verfasser und Titel	Lieferant	Band-zahl	Preis	Datum	Spenden-wert
70/1	Heimatkalender f. d. Oldenburger Münsterland 1957	Münsterländer Oldenburg	1	2,–	5.1.	
70/2	" " 1955	"	1	2,–	"	
70/3	" " 1956	"	1	2,–	"	
70/4	" " 1957	"	1	2,–	"	
70/5	" " 1958	"	1	2,–	"	
70/6	" " 1960	"	1	2,–	"	
70/7	" " 1961	"	1	2,–	"	
70/8	" " 1963	"	1	2,–	"	
70/9	" " 1965	"	1	2,–	"	
70/10	" " 1966	"	1	2,–	"	
70/11	" " 1967	"	1	2,–	"	
70/12	" " 1968	"	1	2,–	"	
70/13	Jahrbuch f. d. Oldenburger Münsterland 1969	"	1	3,–	"	
70/14	" " 1970	"	1	4,–	"	
70/15	Angelbinde. John Meier 2m 85 Gebrauchsanweisung 1970	[redacted] Heidelberg	1	10,–	2.1.	+ –,80 Porto
70/16	H. C. A. Grolman, De winterfeesten in Medenblik	Systems v. Lion Arnhem	1	} 67,35	5.1.	
70/17	D. J. van der Ven, De haard in ons volksleven	"	1		"	
70/18	B. Hauptmann, Heinrich Holsbarten, 1907	[redacted]	1		"	
70/19	Fr. Abel, Kolitzheim	[redacted] Würzburg	1	7,50	"	+ –,70 Porto
70/20	W. v. Schierbing, Nordische Volkssagen	Systems v. Lion Arnhem	1	41,–	"	
70/21	G. Thiem, Dorfmerheim: Bibliothek im Musikstift z. Gimmenstadt, 1973	[redacted] Bonn	1	4,–	1.1.	+ –,70 Porto
70/22	D. J. van der Ven, Het vendelzwaai Handheft	Medenblik Antiquariat Enkhuizen	1	zus. 6,60	2.1.	
70/23	Schaumburg-Lippe im Wandel der Zeit	[redacted] Bückeburg	1	18,–	5.1.	+ 1,20 Porto u. Verp.
70/24	R. Dethleffsen, Barockkirche v. Holstein in Ostpreußen, 1911	[redacted] Berlin	1	60,–	5.1.	
70/25	Br. Bücher, Die alten Zünfte u. Verbände Ordnungen der Stadt Kiel, 1885	"	1	120,–	"	
70/26	Ludwig Knaus, E. A. Seemann Kunstlexikon 12	[redacted] Berlin	1	3,50	5.1.	
70/27	H. Bauer, Fischer im Hegau, 1955	[redacted] Stuttgart	1	6,50	5.1.	+ 1,35 Porto
70/28	F. G. Brüstle, Die schwäb. Alb, 1964	"	1	12,80	"	
70/29	K. Gleiser, Ehningen, 1965	"	1	15,–	"	
70/30	Fr. Wissmann, Entwurf, 1952	"	1	28,–	"	

Nummer	Verfasser und Titel	Lieferant	Bandzahl	Preis	Datum	Spendenwert
70/31	Heimatbuch des Landkreises Göppingen, 1956, Anhang 1959	[redacted] St=Hgart	2	10,70	5.1.	
70/32	G. Meixsiedl, Geschichte des Dorfes Heiningen, 2. Aufl. 1965	"	1	22,50	"	
70/33	R. Schaich, Holzschuhe - Frankfurt, 1964	"	1	25,-	"	
70/34	Holzgerlinger Heimatbuch, 1957	"	1	7,20	"	
70/35	A. Ritter, Geschichte der Heimat Kleinheppach, 1962	"	1	18,-	"	
70/36	Fr. Bühler, Heimatbuch Leonberg, 1954	"	1	9,50	"	
70/37	E. Vogler, Leutkirch im Allgäu, 1963	"	1	16,80	"	
70/38	Der Kreis Mergentheim, 1966	"	1	18,80	"	
70/39	H. Schwenkel, Heimatbuch des Kreises Mörsingen, 1950/53	"	2	35,-	"	
70/40	K-E. Maier, Oberwolfach, 1958	"	1	22,50	"	
70/41	F. Böning, Geschichte des Oppenau-Tales,	"	1	14,50	"	
70/42	E. Schlenker, Südwest-Harburg - Hohenzollern	"	1	25,-	"	
70/43	Bl. Eyler, Das Heimatbuch der Stadt Schömberg,	"	1	6,50	"	
70/44	Der Kreis Wolfach, 1966	"	1	18,80	"	
70/45	W.L. Goodman, The History of Woodworking Tools, 1963	Dausmüll Berlin	1	22,50	6.1.	
70/46	K. Vilkuna, Volkstümliche Arbeitsgeräte in Finnland, 1963	"	1	18,50	"	
70/47	W. Slob, Het paard in de landbouw, 1967	"	1	14,80	"	
70/48	Festschrift 150 Jahre Hohenheim, 1969	"	1	17,-	"	
70/49	Kantate und Grenzen, 1969	"	1	80,-	"	
70/50	Mettendorfer Heimatbuch, 1965	"	1	14,06	"	
70/51	K. Csallner, Heidenheimer Heimatbuch	"	1	15,20	"	
70/52	C. Felber, Schwäbisches Heimatbuch, 1968	"	1	16,81	"	
70/53	A. Riff, Art Populaire de la France de L'Est, 1969	"	1	65,-	"	
70/54	A. Adhémar, Populaire Druckgraphik Europas Frankreich	"	1	114,-	"	
70/55	W.E. Wilda, Das Gilderecht im Mittelalter	"	1	55,-	"	
70/56	H. Amacher, Vom Bauen, Farben u. Häuschen, 1960	"	1	15,-	"	
70/57	H. Lemme - G. Engelmann, Briefe Schmitz, Hinterhermsdorfer d. Fichtelgebirge, 1966	"	1	12,50	"	
70/58	W. Brepohl, Bönkel. Heilkunde in einem Dorf, in Minden-Lübbecker Land, 1969	"	1	2,70	"	
70/59	S. Wolf, Wörterbuch der Rotwelschen, 1956	"	1	42,-	"	
70/60	G. Brachmann, Die oberösterreich. Sensen- schmieden, 1964		1	23,-		

ALWE 12 535

Nummer	Verfasser und Titel	Lieferant	Bandzahl	Preis	Datum	Spendenwert
70/61	W. Lenz, Zwischen Lenne u. Hönne, 1956	Dausmüll Berlin	1	3,75	6.1.	
70/62	A. Schlagbaum, Das Blumenfest im Barmengarten, 1959	"	1	8,90	"	
70/63	R. Langemalz, Fachwerk in Nemigerode	"	1	21,-	"	
70/64	Der Raum Westfalen, Bd. IV, 1	"	1	21,37	"	
70/65	Baschlin-Bühler-Jahrend, Begleitg. z.d. Aufnahmen bäuerl. Hausformen	"	1	9,50	"	
70/66	W. Steffen, Kultgedichte von Riga, 1963	"	1	32,-	"	
70/67	4 Bierlinger, Aus Schwaben, 1874/1963	"	2	150,-	"	
70/68	P. Beck, Brauchtum u. Tradition, 1963	"	1	3,50	"	
70/69	L. Schmidt, Die Entdeckung des Bürgerlandes in Biedermeier	"	1	10,-	"	
70/70	A. Weitmann, Aus dem westfälischen Schwarzen	"	1	8,07	"	
70/71	Festschrift für Joseph Klenck, 1963	"	1	14,-	"	
70/72	G. Heilfurth, Das Heilige u. d. Welt der Hebräer	"	1	4,80	"	
70/73	G. Heilfurth, Volkskunde jenseits des Ozeans	"	1	2,50	"	
70/74	Fr. Lang, Brauchtum, 1961	"	1	26,75	"	
70/75	Fr. Bock, Zur Volkskunde der Reichsstadt Minden	"	1	8,-	"	
70/76	W.E. Peuckert, Astrologie, 1960	"	1	7,41	"	
70/77	G. Fischer, Volks- u. Geschichte, 1962	"	1	17,10	"	
70/78	Festschrift für Will-Erich Peuckert, 1955	"	1	19,80	"	
70/79	G. Eis, Mahrsagetexte des späten Mittelalters	"	1	5,80	"	
70/80	O. Lauffer, Volkstümliches Erinnerungen aus Göttinge u.d. alten Bauernhaus	"	1	6,46	"	
70/81	Festschrift z. Ehren Hermann Wopfners, 1948	"	1	25,50	"	als Dubl. ausgeschieden 16.10.19 Uhr
70/82	[redacted] Die Ravensburger, 1925	Buchhaus	1		7.1.	+ 2,80 Versand
70/83	" 1934	"	1		"	
70/84	" 1936	"	1		"	
70/85	" 1940	"	1		"	
70/86	" 1941	"	1	30,-	"	
70/87	" 1942	"	1		"	
70/88	" 1948	"	1		"	
70/89	" 1949	"	1		"	
70/90	" 1953	"	1		"	

Nummer	Verfasser und Titel	Lieferant	Bandzahl	Preis	Datum	Spendenwert
70/91	Mein Heimatland 6(1918) 3/4; 7(1920) 1/2	[redacted]	3		7.1.	
70/92	" " 12 (1925)	"	1		"	
70/93	" " 13 (1926)	"	1		"	
70/94	" " 14 (1927)	"	1		"	
70/95	" " 15 (1928)	"	1		"	
70/96	" " 16 (1929)	"	1	95,-	"	
70/97	" " 17 (1930)	"	1		"	
70/98	" " 18 (1931)	"	1		"	
70/99	" " 19 (1932)	"	1		"	
~~70/100~~	~~" " 20 (1933) 1/2~~	"	~~1~~		"	ausgeschieden 5184
70/101	S. Müller, W. Vogelsang, Holland und Holländer, 1879	Fischer & Franke, Berlin	1	125,46	2.1.	
70/102	L. Hübner, Gesch. d. Reichsburg Trifels	„Germania" Düsseldorf	1	60,-	7.1.	+-,70 Porto
70/103	A. Spamer, Romanische Leben, 1938	C. Wagner Berlin	1	25,-	6.1.	+1,- Porto
70/104	H. Chr. v. Tavel, Die Schweiz in Trachtenbildern, 1961	Bernisches Hist. Museum	1	sFr. 4,50	5.1.	
70/105	J. Schneider, Kabinettstücke des 16. u. 17.	Schweiz. Landesmus. Zürich	1		5.1.	
70/106	W. Treuheit, Renaissance-Möbel	"	1	sFr. 16,75	"	
70/107	J. Schneider, Spielzeug des 18. u. 19. Jhs.	"	1		"	
70/108	W. Treuheit, Kastenmöbel des 17. Jhs.	"	1		"	
70/109	Süddeutsches Möbelbuch, Lief. 5, 1969	Wasmuth Berlin	1	40,-	"	
70/110	H. Mansell, Gesch. d. Volkskunde in Deutschland bis zum 19. Jh.	Neumann Osnabrück	1	44,-	"	
70/111	Bibliographie d. Münchner Kinder- u. Jugendbücher	[redacted] Bielefeld	1	64,-	2.1.	
70/112	W. Traenger, Die Bauern-Bauernjagd, 1923	"	1	14,-	"	
70/113	G. M. Ritz, Der Rosenkranz, 1962	"	1	7,-	"	
70/114	J. Blotenburg, Gesinde-Vielfalt in Indonesien	[redacted] Bielefeld	1	10,-	1.1.	+1,- Porto
70/115	Rotenburger Schriften 31, 1969	Heimatverein Rotenburg	1	-	9.1.	
70/116	Rotenburger Schriften, Inhaltsverzeichnis 1-30	"	1	-	"	
70/117	Comic Strips, Berlin 1969	Akad. d. Künste Berlin	1	-	"	
70/118	Kieler Blätter zur Volkskunde 1, 1969	Sem. f. Volkskunde Kiel	1	-	"	
70/119	Der Graphiker, Jg. 1969	Heimatverein Bentheim	1	-	"	
70/120	Jahrbuch des Heimatvereins der Grafschaft Bentheim 1970	"	1	-	"	

Nummer	Verfasser und Titel	Lieferant	Bandzahl	Preis	Datum	Spendenwert
70/121	Stader Jahrbuch 1969	Landschaftsverband Stade	1	-	5.1.	
70/122	Weihnachtskrippen aus Polen u. Weltall	Heimatbund Tübingen	1	-	"	
70/123	Die Weihnachtskrippe 36, 1969	"	1	-	"	
70/124	Barock u. Biedermeier im Miesbacher Land, Jahrbuch 1969	Miesbacher Anzeiger	1	-	"	
70/125	Die Darstellung des Weihnachtsfestkreises in d. bildenden Kunst	"	1	-	"	
70/126	Ortsmuseum Pinkafeld, 1969	Stadtamt Pinkafeld	1	-	20.1.	
70/127	Schweiz. Archiv für Volkskunde, 1970	Schweiz. Ges. f. Volksk. Basel	1	sFr. 16,50 = 23,58 sFr. 11,-	15.1.	
70/128	Schweiz Volkskunde, Jg. 60, 1970	"	1		15.1.	
70/129	J. von der Mühll, Basler Sitten, 1969	"	1		15.1.	
70/130	T. Tomanichek, Bosco Grün, 1968	"	1		"	
70/131	W. Escher, Dorfgemeinschaft Silvesterzingen i. St. Antönien, 1947	"	1	sFr. 106,40 = 90,31	"	
70/132	M. Sooder, Habkern, 1967	"	1		"	
70/133	M. Möckli v. Seggen, Arbeiter d. Medizin 1965	"	1		"	
70/134	C. Schmid, Bellevaald, 1969	"	1		"	
70/135	C. A. Engler, J. U. Fischer, Im Markgrafenland, Baiersdorf, „Hohenzollern"	„Helios" Berlin-Wit	1	50,-	14.1.	+ 5,24 Mwst.-Porto
70/136	L. Bartheld-H. Fischer-Sibirien, Hessen-Nassau	Hessling Berlin	1	18,-	16.1.	
70/137	L. Moser, Bedindas Glas, 1969	"	1	22,80	15.1.	
70/138	G. Böhme, Puppentheater, 1969	"	1	16,80	"	
70/139	Ciba-Rundschau, 1969/4	Ciba AG Basel	1	-	20.1.	
70/140	M. Meinz, Die Silberkammer des Alkmaarer Museums, Schulen	Alkmaarer Museum	1	-	"	
70/141	A. Böhme, Wegweiser durch das Städt. Heimatmuseum Schulen	[redacted] Schulen	1	-	"	
70/142	Münchner Plakatkunst in Postkarten	Institut für Buchkunst Berlin	1	-	"	
70/143	Mitt. d. Inst. f. Volkskunde, Nr. 78, 1969	Inst. f. Volkskunde Marburg	1	-	"	
70/144	Österr. Zeitschrift f. Volkskunde, 1970	Österr. f. Volkskunde Wien	1	öS 124 = 17,67	20.1.	
70/145	H. Maué, Elsaß-Lothringen, 1872	[redacted] Berlin-37	1	-	"	
70/146	H. Retzlaff, Baiersdorf i. Elsaß, 1937	"	1	-	"	
70/147	Badner Land-Schwarzwald, 1935	"	1	-	"	
70/148	Straßburger Monatshefte 5, 1941, H. 9	"	1	-	"	
70/149	" " 6, 1942, H. 3	"	1	-	"	
70/150	Beiträge zu Mundartforschung 32, 1969, H. 2	Opitz Buchdruckerei Amberg	1	-	23.1.	

Nummer	Verfasser und Titel	Lieferant	Bandzahl	Preis	Datum	Spendenwert
70/151	Steininger, Hermann, Prangweg. Markt. sämtl. im Steinwichtel	H. Steininger Wien	1	–	23.1.	
70/152	M. Kyll, Das Kind in Glaube, Brauch des Freien Landes, 1957	Buchmarkt Berlin	1	4,75	16.1.	
70/153	J. de Vries, Untersuchung über das Hirtspiel, 1957	"	1	7,–	"	
70/154	D. Dehn, Das Figurenalphabet, 1968	"	1	15,20	"	
70/155	A. Nilsson, Studier i Svenskt Repslageri, 1961	"	1	38,–	"	
70/156	J. Rácz, Finnische Volkskunst, 1963	"	1	44,–	"	
70/157	G. Schade, Deutsches Glas, Entwicklung, 1968	"	1	16,–	20.1.	
70/158	W. Herbert – F. Hanstamp, Siedlungskunde, Gemeinde, 1958	E. Goerdt Bielefeld	1	10,–	17.1.	+ 1,– Porto
70/159	J. Temme – H. Scheele, Grenzen-Geschichte	"	1	10,–	"	
70/160	E. Pinder, Charta Lesoria, 1961	M. Tenl Miederwarra	1	16,–	20.1.	+ –,70 Versand
70/161	H. Schwarz, Musik und Theater, 1963	E. Goerdt Bielefeld	1	10,–	17.1.	+ 1,– Porto
70/162	H. Müller, Die kleinbürgerl. Familie im 18. Jh., 1963	Buchmarkt Berlin	1	64,60	23.1.	
70/163	R. Krins, Die Weihnachtsbräuche des Bodenseegebietes, 1966	"	1	24,80	"	
70/164	J. Herzog-Loberg, Zwischen Donau und Moldau, 1968	"	1	18,81	"	
70/165	W. Lenz, Alle Jahre wieder, 1963	"	1	8,07	"	
70/166	G. Grassi, Miracoli dipinti, (1967)	"	1	19,–	"	
70/167	H. Hohenegg, Innsbrucker Kleinplastik, 1965	"	1	6,–	"	
70/168	R. Baier, Die bayerische Volkskunst Altötting, 1970	"	1	17,10	"	
70/169	B. Deneke, Bauernmöbel, 1963	"	1	39,90	"	Also Dubl. ausgeschieden 30.11.83 Lübbe
70/170	A. Mais, Alte Weihnachtskrippen aus dem Südtiroler Berchtesgadener Raum, 1965	Öst. Mus. f. Volksk. Wien	1	vs 16,–	22.1.	
70/171	Volkskunde-Forum 1, 1967	Vkl. Institut Marburg	1	–	26.1.	
70/172	" " 2, 1968 – 3, 1969	"	2	2,–	"	
70/173	J. Saltzmann, Schwalm, Bibliographie 1	"	1	2,50	"	
70/174	L. Jole, Siegerland, Bibliographie 2	"	1	2,50	"	
70/175	J. Conta, Soz. Analyse emp. Forsch.	"	1	2,80	"	
70/176	Walter Mitzka, Führer durch die Silesiana, Sammel-	Gesellschaft für Volkskunde	1	6,–	23.1.	
70/177	G. Heilfurth, Bergbau und Bergmann, 1967	Gyrek-Buch Berlin	1	60,–	28.1.	
70/178	Bilder für Kostümkunde, 1874	"	1	36,–	"	
70/179	Zs. des Vereins f. rhein. u. westf. Volksk. Jgg. 1, 14, 19, 20/21, 22, 24, 25, 27, 28 Bände,	Dr. Neuse Düsseldorf	9	380,–	22.1.	
70/180	Bayerisches Nationalmuseum, 10 1969	Bayer. Nat. Mus. München	1	–,–	4.2.	

Nummer	Verfasser und Titel	Lieferant	Bandzahl	Preis	Datum	Spendenwert
70/181	Berliner Illustrierte, Sonderheft 1937	Bürgerlager Berlin	1	3,–	30.1.	
70/182	Sommer-Winter im Hochallgäu, 1942	"	1	3,–	"	
70/183	H. Kohlhaussen, Gesch. der dt. Kunst- Landwirtsch. 1955	Buchdienst Frankfurt	1	29,50	30.1.	
70/184	Acta Ethnographica 17, 1968, 2 Hefte	Zeitschr. f. Ethnol. Berlin	2	30,–	1.1.70	
70/185	" " 18, 1969, 1 Heft	"	1	17,–	"	
70/186	Schweiz. Volkskunde 1-27, 33-35, 41-42, 44-45, 47-55	Schw. Ges. f. Vk. Basel	49	SFr 540,10 461,57	30.1.	
70/187	Altonaer Museum in Hamburg, Jahrb. 1963	Abt. Mus. Hamburg	1	–,–	4.2.	
70/188	G. Kaufmann, Das Rieck-Haus in Lüneburg, 1963	"	1	–,–	"	
70/189	F. Hyttä, Fotokunst, Amulett-Talisman, 1970	Mus. f. Völkerkde. Berlin	1	–,–	"	AS Dubl. ausgesch. 30.11.83 Lübbe
70/190	W. Klaus, Sammlung Schwartzkopf, 1963	W. Klaus Bremen	1	–,–	"	
70/191	Encyclopaedia Cinematographica, 1963	Inst. f. d. Wiss. Film, Göttingen	3	–,–	"	
70/192	L. Schmidt, Bierkrugdeckel-ornamentik	Ges. f. Stickereiforschung St. Gallen	1	–,–	"	
70/193	Deutsche Miniaturgemälde des 15. 16. Jhdts. 1550, 1969	Walraf-Richartz-Mus. Köln	1	–,–	5.2.	
70/194	C. Mündel, Elsässische Volkslieder, 1884	Frau Dr. Lindemann Berlin	1	–,–	12.2.	
70/195	J. M. Ritz, Bauernmalerei, 1935	"	1	–,–	"	
70/196	J. Mackensen, Die deutschen Stämme, 1925	"	1	–,–	"	
70/197	C. Theis, Die dt.-frz. Sprachgrenze in Lothringen 1887	"	1	–,–	"	
70/198	C. Theis, Die dt.-frz. Sprachgrenze im Elsaß, 1918	"	1	–,–	"	
70/199	Neue Erwerbungen des Mus. Mainz, Hefte 5, 7, 11, 12	"	4	–,–	"	
70/200	A. Lutz, Die dt. Schulmeisterbibel	"	1	–,–	"	
70/201	W. Sombart, Das Proletariat, 1906	"	1	–,–	"	
70/202	Lebensbilder aus dem Rheinland, 1954	"	1	–,–	"	
70/203	F. Kluge, Etymologisches Wörterbuch der dt. Sprache, 1910	"	1	–,–	"	
70/204	F. Lehmann, Dt. Möbel,	"	1	–,–	"	
70/205	P. Knötel, Geschichte der Prov. Posen, 1911 1925	"	1	–,–	"	
70/206	H. Marzell, Die Pflanzen im dt. Volksleben,	"	1	–,–	"	
70/207	E. Schneider, Das Mus. der Stadt Aschaffenburg	"	1	–,–	"	
70/208	P. Halperson, Das Buch vom Tiere, 1926	"	1	–,–	"	
70/209	Münchner Fasching,	"	1	–,–	"	
70/210	Karneval, 1956,	"	1	–,–	"	

Nummer	Verfasser und Titel	Lieferant	Bandzahl	Preis	Datum	Spendenwert
70/211	G. Albrecht, Die sozialen Klassen, 1926	[redacted] Berlin	1	–,–	12.2.	
70/212	M. Kemmerich, Kälber-Kriosen	"	2	–,–	"	
70/213	G. Pazaurek, Gläser der Empire- u. Biedermeierzeit, 1923	"	1	–,–	"	
70/214	G. Wolf, Im nordöstl. Dorf, 1923	[redacted] Berlin	1	14,–	9.2.	+ –,75 Versand
70/215	Niedersächsisches Heimatblatt, Jg. 1970	Nordsee-Zeitung Bremerhaven	1	3,–	1.1.	
70/216	A. Franz, Mechanische Zäpfchenapparat, 1897	„Hermes" Düsseldorf	1	14,–	3.2.	+ 1,– Porto
70/217	A. Franz, Mechanische Zäpfchenmaschine, 1901	"	1	10,–	"	
70/218	A. Franz, Trichterrohr für Zäpfchenmaschine, 1902	"	1	15,–	"	
70/219	A. Mailly, Die Rechtsverhältnisse, 1929	"	1	15,–	"	
70/220	O. v. Reinsberg-Düringsfeld, Fest-Kalender, 1861	v. Böhme	1	35,–	"	
70/221	G. Dorfles, Die Kitsch, 1969	[redacted] Berlin	1	36,10	"	
70/222	R. Dorn, Firmengeschichte der Kriegsbücher	[redacted] Gerhard München	1	–,–	5.2.	
70/223	Hessische Blätter f. Volkskunde, 1970	Hess. Ver. f. Vk. Marburg	1	20,–	17.2.	+ 1,– Porto
70/224	Ungarische Volkskunst, 1954	[redacted] Berlin	1	7,50	13.2.	
70/225	H. Engel-P. Leyen, Werkzeug- u. Eisen-industrie, 1928	[redacted] Bonn	2	80,–	4.2.	
70/226	R. Bielefeld, Ostfriesland, 1924	Humanitas Heidelberg	1	20,–	24.2.	+ 32,45 Porto u. MWSt
70/227	H. Hoops, Sennenart, 1922	"	1	10,–	"	
70/228	Jahrbuch f. ostdt. Volkskunde 12	Marsmann Berlin	1	31,35	24.2.	
70/229	W. Lidmann, St. Urban, 1968	"	1	16,–	3.3.	
70/230	W. Sante, „Ein Herz für", 1969	"	1	9,36	"	
70/231	W. Blankenburg-Fr. Lomersheim, Studentenstammtische, 1969	"	1	15,96	"	
70/232	E.-M. Schenda, Der Bilderbogen, 1968	"	1	9,80	"	
70/233	K. Ilg, Vorarlberg, Bd. II, 1968	"	1	27,–	"	
70/234	G. Dünninger, Unterfränk. Trachten, 1969	"	1	39,90	"	
70/235	~~Fr. W. Schulze, Volkslore dt. Länder, 1969~~	"	~~1~~	4,50		Als Buch. ausgeschieden 27.3.70 Kopf
70/236	R.-U. Rühmland, Eine Sammlung i-	"	1	36,10	"	
70/237	E. Strauß, Repräsentation Majestät, 1969	"	1	16,80	"	
70/238	R. Dinx, Gaben der Kinder, Heilige Kriege, 1968	"	1	23,56	"	
70/239	G. Zoller, Die Lieder der Kirche, 1969	Marb. Bücherstube, Flm	1	6,80	"	+ –,20 Porto
70/240	G. Konte, Autos in der Einsamkeit, 1952	"	1	3,95	"	

Nummer	Verfasser und Titel	Lieferant	Bandzahl	Preis	Datum	Spendenwert
70/241	H. C. A. Grohmann, Medelandsche Volksgebräuche, 1931	Gyldendalske Boghandel Kopenhagen	1	68,37	6.3.	
70/242	D. J. van der Ven, Met de garstuk door Twente en Salland,	"	1		"	
70/243	Festschrift Eugen Mogk, 1924	[redacted] Bonn	1	75,–	2.3.	+ 2,– Porto
70/244	Führer durch die Literatur der MA, 1968	"	1	40,–	"	
70/245	L. Schmidt, Volkstracht in Niederösterreich, 1969	Marsmann Berlin	1	22,80	9.3.	
70/246	Chr. Rohr, Hausbemalung, 1964	"	1	24,70	"	
70/247	J. Zibermayr, St. Wolfgang am Abersee, 1961	"	1	7,50	"	
70/248	K. Heckscher, Bremer Bücher Volkskunde, Bd. 1, 1969	"	1	38,–	"	
70/249	Tausend Jahre Leben, 1969	"	1	12,35	"	
70/250	1000 Jahre Weilheim, 1969	"	1	6,–	"	
70/251	F. Hilbe, Meisterlehre, 1968	"	1	20,50	"	
70/252	E. Ritter, Gaumenfreuden, 1969	"	1	4,80	"	
70/253	L. Kretzenbacher, Teufelsbündnis, Fastnachtsfestspiele, 1968	"	1	37,50	"	
70/254	A. Steensberg, Dagliv i Danmarks Vorzeit, 1969	"	1	80,50	"	
70/255	A. Blum, Das 900jährige Kirchspiel Vorde, 1968	"	1	133,–	"	
70/256	J. Hübner, Die Oberbayerische Bergmannssprache	[redacted] Passau	1	4,–	6.3.	+ 15,30 Porto
70/257	R. Petsch, Spruchdichtung der Volkes, 1938	"	1	26,–	"	
70/258	Krahe-Meid, Sprachwissenschaft, Bd. 1, 1969	"	1	12,–	"	
70/259	C. F. Bürger, Der Blumenspruch neuzeitlich, 1968	"	1	10,–	"	
70/260	E. Bürgstaller, Lebendiges Salzburger Brauchtum,	"	1	22,–	"	
70/261	A. Haberlandt, Vom Fischgerät, Lieferung 1, 1969	"	1	10,–	"	
70/262	E. Mogk, Die dt. Sitten- u. Bräuche, 1921	"	1	18,–	"	
70/263	H. Pogl, Maria-Zell in Steiermark, 1963	"	1	12,–	"	
70/264	M. Stern, Maria-Zell, 1819	"	1	25,–	"	
70/265	Das Eisen im Volksbrauch, 1969	"	1	8,–	"	
70/266	E. Bertenhagen, Berliner Märkte, Sonderdruck, 1956	"	1	5,–	"	
70/267	G. Brady, The History of the Christmas Card, 1964	"	1	30,–	"	
70/268	H. Peetz, Die Schützengilde der Stadt Traunstein, 1882	"	1	12,–	"	
70/269	A. M. Scheiber, Zur Gesch. d. Trinkgefäße, Ohmgeldbuch, 1930	"	1	13,50	"	
70/270	H. Wiesdorf-H. Mahlich, Bauglieder u. Hüte, Veröffentlichungen, 1969	"	1	22,–	"	

Nummer	Verfasser und Titel	Lieferant	Band-zahl	Preis	Datum	Spenden-wert
70/271	Kakelay, „Eskyerät", 196x	[redacted] Passau	1	20,–	6.3.	
70/272	R. Bedrends, Künstlerische Schachfiguren, 1963	"	1	8,–	"	
70/273	F. Strauche, Mehr Volksspiele! – Volkstänze, 1938	"	1	6,–	"	
70/274	Alt-Innviertler Trachtenfest, 1909	"	1	9,–	"	
70/275	M. Haberlandt, Einführung in die Volkskunde, 1920	"	1	14,–	"	
70/276	Mühlviertel – Volkstracht, 1930/31	"	1	40,–	"	
70/277	J. Schobert, Das Landvolk des Allgäus, 1873	"	1	25,–	"	
70/278	H. Schindlmayr, Schwäbische Heimat,	"	1	20,–	"	
70/279	Schleswig-Holst. Volksleben, 1955	"	1	10,–	"	
70/280	M. Stahl – H. Karlinger, Leben i. Bayern, 1926	"	1	28,–	"	
70/281	Heimatgaue, 22 Bde	"	22	200,–	"	
70/282	Mein Heimatland, Jg. 25 – 26	"	2	28,–	"	
70/283	K. Pomplun, Weihnachten – Märchen – alte Sagen	Pressamt Berlin	1	–,–	16.3.	
70/284	Englische Keramik und Oblaten	Aktuar Mayer	1	–,–	"	
70/285	G. Wagner, Beitr. z. Entwicklung der Trachtentracht	[redacted] Berlin	1	–,–	"	
70/286	Arnold, Luitpold-Sonderheft	[redacted] München	1	–,–	"	
70/287	G. Mörth, Glückwunschkarten – Schmiede	Bildsportverlag Frankfurt	1	–,–	"	
70/288	G. Böhme, Puppentheater, 1969	[redacted] München	1	–,–	"	Als Dankl. ausgeschieden 11.11.88 Schuff
70/289	Oberösterreich im Bild bis 1850, 1969	"	1	–,–	"	
70/290	Encyclopaedia Cinematographica, 1970	Inst. f. d. wiss. Film, Göttingen	2	–,–	"	
70/291	K. E. Krahe, Redensarten, 1961	[redacted] Siemensdruck	1	–,–	"	
70/292	Nederlands aardewerk 1500–1800, 1949	Syndikus – v. Loon Aachen	1	12,–	13.3.	+ 1,– Porto
70/293	H. Schickhardt, Das Hausbuch der Frau, 1957	Stadtbücherei Spandau	1	–,–	20.3.	
70/294	W. Peuckert, Religiöse Volkskunde, eine theol. Aufgabe, 1938	[redacted] Göttingen	1	5,–	13.3.	
70/295	W.-E. Peuckert, Geheimkulte, 1951	"	1	30,–	"	
70/296	H. Bichler, Feste u. Feiern im alten Jahr,	"	1	12,–	"	
70/297	H. Davidsen, Illustriertes Kochbuch	"	1	18,–	"	
70/298	M. Fehring, Sitte u. Brauch der Tiroler, 1929	"	1	30,–	"	
70/299	F. Fell, Volkstümliche Bauweise in der Mark bei München, 1908	"	1	14,–	"	
70/300	W.-E. Peuckert, Die große Wende, 1966	"	2	19,–	"	

Nummer	Verfasser und Titel	Lieferant	Band-zahl	Preis	Datum	Spenden-wert
70/301	W. Marichal, Volkserziehung u. Volksdienst, Glaube, 1942	[redacted] Göttingen	1	17,–	13.3.	
70/302	M. Fender – E. Bircher, Heimat u. Leben,	"	1	2,50	"	
70/303	S. Seligmann, Zauberkraft des Auges, 1909	"	2	80,–	"	
70/304	Hans Hofer's Jahrbüchlein, 1913	"	1	12,–	"	
70/305	E. Preyer, Brettchenweberei, 1951	"	1	6,–	"	
70/306	S. Lehmann, Niedersächs. Stickmuster, 1936	"	1	3,–	"	
70/307	R. Reichardt, Die dt. Feste im Sitte u. Brauch, 1908	"	1	20,–	"	
70/308	L. F. Werner, Aus eine vergessenen Ecke, 1909	"	1	10,–	"	
70/309	K. Borinski, Braunau als Trachtenbad, 1918	"	1	4,–	"	
70/310	K. Spieß, Die dt. Volkstrachten, 1911	"	1	4,–	"	
70/311	G. Lauffer, Volkstümliche Überlieferungen u. Tagelöhnerarbeit u. Umgebung	"	1	15,–	"	
70/312	H. Beinhorn, Das alte Kirchspiel Kirchwerder, dt. Sitte, 1918	"	1	30,–	"	
70/313	O. Lauffer, Alte Bräuche im Lauf des Jahres	"	1	5,–	"	
70/314	Chr. Frederking, Plattdt. Dorfgeschichten, 1935	"	1	30,–	"	
70/315	H. Lauer, Die Ackerfahrzeuge Nordwestdeutschlands, 1961	"	1	6,–	"	
70/316	G. Lehmann, Volks- u. Heimatkunde des Unterwesterwaldes, 1927	"	1	15,–	"	
70/317	Pl. Schmidt, Talisman u. Zauberwaffen,	"	1	10,–	"	
70/318	Zeitschr. d. Ver. f. rhein. u. westf. Volksk., 5 u. 6	"	2	50,–	"	
70/319	A. Becker, Pflanzen Jahrbuchpflanzen, 1908	"	1	5,–	"	
70/320	R. Erfurth, Sitten u. Bräuche der dt. Heimat, 1936	"	1	5,–	"	
70/321	M. Mantel, Die Hamsterbier Krippe,	"	1	4,–	"	
70/322	H. Lamping, Haus u. Hof im Mensendorf, Jahrb. d. Dt. Denkmalschutz, 1955	"	1	19,–	"	
70/323	W. Steinitz, Die Volkskundl. Arbeit in der Rumänischen Volksrepublik,	"	1	3,–	"	
70/324	A. Tzigara-Samurcas, Alter u. Bedeutung des Ackerbaues, 1938	"	1	3,–	"	
70/325	W. Mannhardt, Die praktischen Folgen des Volksglaubens,	"	1	5,–	"	
70/326	K. Hoffmann-Krayer, Abriß der Feldbauliehre, 1935	"	1	3,–	"	
70/327	R. Müller-Sternberg, W. H. Riehls Volkskunde, 1937	"	1	4,–	"	
70/328	G. Schreiber, Dt. Bauernfreiheit,	"	1	12,–	"	
70/329	F. Focke, Rite u. Reigen, 1941	"	1	10,–	"	
70/330	L. Hermann, Das Bier im Volksmund	"	1	15,–	"	

Nummer	Verfasser und Titel	Lieferant	Bandzahl	Preis	Datum	Spendenwert
70/331	Fr. Ernst, Probleme e. Aufgabe e. gegenwartsbezogenen Volkskunde, 1951	[redacted] Göttingen	1	1,50	13.3.	
70/332	K. Seidel, Binnenarbeiter, 1943	"	1	5,–	"	
70/333	Zeitschrift f. österreichische Volkskunde Jg. 20, 21/22	"	2	60,–	"	
70/334	Zeitschrift f. Volkskunde, Jg. 47	"	1	10,–	"	
70/335	E. Kelter, Das Stammbuch des Andreas, Diminutiv, 1910	"	1	12,–	"	
70/336	Fr. Byhoff, Herausgabe e. Herausgabe folgen in der österr. Akad.	"	1	19,50	"	
70/337	H. Lohoff, Ursprung u. Entwicklung der Zeitschr. d. Vereins f. Volkskunde, 1934	"	1	20,–	"	
70/338	Die Hausinschriften des ehem. Fürstentums Corvey, 1931	"	1	30,–	"	
70/339	M.-Th. Boehm, Volkskunde, 1937	"	1	15,–	"	
70/340	L. Jurkle, Volkskunde d. Frage d. Gegenwart, 1939	"	1	10,–	"	
70/341	J. Breddin, Volkskunde u. Volksdeutsche Arb. d. Salzmann, 1937	"	1	12,–	"	
70/342	~~O. Lauffer, Die Kunst im Volksglauben~~ Bände, 1932	"	1	3,–	"	Ko Dubl. ausgeschieden 10.2.15
70/343	Fr. Kundstadt, Volkskunde d. Siebenbürger Sachsen,	"	1	30,–	"	
70/344	Volkskunde d. Zeitschriften der Fa. 1905	"	1	24,–	"	
70/345	J. Meier, Ahnengrab u. Totenkult, 1950	"	1	10,–	"	
70/346	B. Bücher, „Mit Ernst", 1886	"	1	20,–	"	
70/347	L. Mackensen, Volkskunde d. Texte u. Bilder, 1938	"	1	6,–	"	
70/348	V. Geramb, Dt. Brauchtum in Österreich	"	1	15,–	"	
70/349	K. Th. Weigel, Sinnbilder in Niedersachsen, 1941	"	1	5,–	"	
70/350	A. Weber, Kulturgeschichte als Kultursoziologie, 1950	"	1	13,–	"	
70/351	A. Becker, Frauenrechtl. in Brauch u. Sitte, 1913	"	1	10,–	"	
70/352	Fr. Heeger, Pfälzer Volkskunde, 1930	"	1	10,–	"	
70/353	W. Hellpach, Das Magethos, 1947	"	1	7,50	"	
70/354	A. Jobst, Einführung in die Volkskunde u. ihre religiöse Volkskunde des Handwerksbrauchtums	"	1	7,50	"	
70/355	W. Scheer, Die erbbiologische Bedeutung	"	1	4,–	"	
70/356	Bücher, Hans, Kinderfeste, Lief. 3–5	"	1	7,50	"	
70/357	W. Peßler, Volkstümliches v. Niedersachsen	"	3	30,–	"	
70/358	Pfälzisches Museum, Jg. 42 (1925)	[redacted] Heidelberg	1	10,–	11.3.	+ 1,– Porto
70/359	Chronik, 1969	Slov. Nat.-Mus. Martin CSSR	1	–,–	"	
70/360	J. Pišútová, Lidové Malby nevěsty, 1965	"	1	–,–	"	

Nummer	Verfasser und Titel	Lieferant	Bandzahl	Preis	Datum	Spendenwert
70/361	C. Müller, Volksmedizinische Gebetbuch, 1965 Lieder d. Liederbuch d. Liederbuch, 1965	Gsellius Berlin	1	18,–	20.3	
70/362	F. Ringler, Alte Tiroler Weihnachtskrippen, 1969	[redacted] Berlin	1	37,–	24.3	
70/363	H. Nachtigall, Schmuckkästchen, 1969 Form-Kunstbuch	"	1	6,10	"	
70/364	K. Stumpf, Keramik in Alt-Livland, 1965	"	1	34,–	"	
70/365	M. Beaujean, Der Trivialroman, 1964	Westermann Berlin	1	29,80	2.4.3.	
70/366	F. E. Hünsche, Brockhausbuch, 1969	"	1	10,–	"	
70/367	Oberdörfer im Handel der Zeit,	"	1	19,–	"	
70/368	G. Becker, Heimsberg	"	1	7,–	"	
70/369	W. Wiedl, Feldinger 1218–1968, 1968	"	1	45,60	"	
70/370	G. Schulze Soltau–A. Henkhaus, Dorf, 1919	"	1	14,25	"	
70/371	Kleine Kunst- u. Kirchenführer	"	61	70,25	"	1 ausgeschieden 20.10.14 Kunst
70/372	Bildvorlagen u. Modelle, 1970,1	Oberbildmeier Hamheim	1	–,–	3.4.	
70/373	Rijksmuseum voor Volkskunde, 1969 (Jahresbericht 1967)	"	1	–,–	"	
70/374	Dt. Jahrbuch f. Volkskunde, 1969, Te. I	Mus. f. Volkskunde Berlin (O.)	1	–,–	"	
70/375	Demos, 1969, Heft 1–3	"	3	–,–	"	
70/376	B. Bilzer, Karl Waldmann, 1970	Städt. Mus. Braunschweig	1	–,–	"	
70/377	H. M. Mayer, Mainzer westf. Schiffer, 1970 XVII.	Westf. Heimatbund, Münster	1	–,–	"	
70/378	Fr. Franciscus, Chronik–St. Adam, 1875 1968	Amerika-Institut Düsseldorf Museum für Völkerkunde Berlin	1	15,–	31.3.	+ –,40 Porto
70/379	Das große Bilderlexikon der Antiquitäten Brockhaus der Kunst	[redacted]	1	2,81	8.4.	(16.–Gesamtsumme)
70/380	M. Rehberg, Das schwedische Gewerbe im Posamentenindustrie, 1909	Dr. Hemsen	1	4,–	14.3.	+ 1,– Porto
70/381	R. Scheer, Die Entwicklung der Kunstgewerbe	"	1	12,50	"	
70/382	H. B. Meyer, Die dt. Flugschrift,	"	1	12,–	"	
70/383	J. L. G. Leopold, Handwörterbuch ... aus der Volkskunde u. Haushaltungskunde, 1905	"	1	48,–	"	
70/384	Rhein. Jahrbuch f. Volkskunde, 1, 1950	Dümmler Verlag Bonn	1	9,80	17.4.	
70/385	Rhein. Jahrbuch f. Volkskunde, 2–7, 13/18, 19	Rhein. Verein f. Volksk., Bonn	8	54,–	15.4.	
70/386	Hessische Heimat, 8. Jg. H. 2, 12. Jg. H. 4/6	Verkehrsverein Asfeld	2	2,–	3.4.	
70/387	H. Schwenke, Sauerländ. Volkskunde, 1923	Amerika-Institut Düsseldorf Fr. Byhr-Geldern Kontakt	1	12,–	11.4.	+ –,40 Porto
70/388	Kunst und Sitte, 22 Hefte, 1967–1970		22	–,–	20.4.	
70/389	J. Schepers, Das westf. Freilichtmuseum,	[redacted] Soldmold	1	–,–	"	
70/390	W. Timm, Stichwortkatalog, 1970	Museum Münster	1	–,–	"	

Nummer	Verfasser und Titel	Lieferant	Bandzahl	Preis	Datum	Spendenwert
70/391	K. Kuhn, Das große Puppenspiel, 1951	Stadtbibliothek Tiergarten	1	–	12.5.	
70/392	L.W. Rochowanski, Wiener Kältage, 1946 Schilling	"	1	–	"	
70/393	R. Sommer, Musik u. Tanz, 1930	"	1	–	"	
70/394	M. v. Boehn, Der Tanz, 1925	"	1	–	"	
70/395	H.W. Brünier, Das dt. Volkslied, 1927	"	1	–	"	
70/396	O. v. Falke, Majolika, 1907	Stadtbibliothek Meersburg	1	–	12.5.	
70/397	G. Levering, Porzellanmalerei	"	1	–	"	
70/398	C. Bilow, Das Kachelbuch, 1956	"	1	–	"	
70/399	A. Haltmeyer, Hessische Rathäuser, 1912	"	1	–	"	
70/400	E. Angst, Das dt. Möbel, 1950	"	1	–	"	
70/401	H. Scheel, Die Schmiedearbeiten, 1954	"	1	–	"	
70/402	D. Callenbach, Nederlandse volkskunst, 3e Bibliographie, Pad VIII	Kältemuseum voor Vlaanderen, Antwerpen	1	–	12.5.	
70/403	J. Naifs, 1969	Museo Civico Lugano	1	–	"	
70/404	Volkskunst in Holz (russisch)	[redacted] Hamburg	1	–	"	
70/405	C. Koch, La Colonia Tovar, 1965	Schweiz. Mus. f. Volksk., Basel	1	–	"	
70/406	St. A. Gasser, Das Töpferhandwerk in Indonesien, 1965	"	1	–	"	
70/407	Die Oberbank + Linz, 1969	Museum Linz	1	–	"	
70/408	Internationale Spielwarenmesse Nürnberg 1970	[redacted] Bamberg	1	–	"	
70/409	G. Pömmer, Ostasiatische Spielkarten, 1916	Spielkarten-Mus. Bielefeld u. Piatnik Wien	1	–	"	
70/410	R. Dethlefsen, Das schöne Ostpreußen, Ostpreußen, 1921	[redacted] Braunschweig	1	7,50	27.4.	
70/411	E. Schnippel, Volkskunde von Ost- u. Westpreußen, 2. Reihe, 1923	"	1		"	
70/412	E. Schnippel, Volkskunde von Ost- u. Westpreußen, 2. Reihe, 1923	"	1		"	
70/413	Das Herz, Dr. Karl Thomae GmbH.	Dr. K. Thomae GmbH Bibliothek	3	–	14.5.	
70/414	C. Grimie, Rumänische Hinterglasmalerei, 1970	Kunstamt Reinickendorf	1	–	"	
70/415	A. Domen, Sligo, naive Malerei, 1970	Catalogue Utrecht	1	3,82	"	
70/416	Katalog Kunst- u. Antiquitätenmesse Hannover 1970	[redacted] Hannover	1	4,–	"	
70/417	Ciba-Rundschau, 1970 ~~71~~	Ciba-AG Basel	1	–	2.6.	
70/418	Berliner Museen, 1970/1	Kunstbibliothek Berlin	1	–	"	
70/419	Jahrbuch der Berliner Museen, II, 1969	"	1	–	"	
70/420	Mitt. d. Berl. Museen, 12, 1970, H. 1	"	1	–	"	

Nummer	Verfasser und Titel	Lieferant	Bandzahl	Preis	Datum	Spendenwert
70/421	H. Schwindrazheim, Die Wiedergeburt der Maske	[redacted] Berlin, Altona	1	–	2.6.	
70/422	Fr. Rose, Das Heimatmuseum in Hamm	Heimatmus. Hamm	1	–	"	
70/423	Antike, Mus. Y, Mus. Y Heimatmuseum Hersbruch	Heimatmus. Hersbruch	1	–	"	
70/424	Hessische Heimat, 7. Jg., H. 3	–	1	–	"	
70/425	Kunstgeschichte, Rendsburg	Adelmann Rendsburg	1	–	"	
70/426	Kunst und Gut, 1970/4	Buch Gilde Konstanz	1	–	"	
70/427	Badische Heimat, 1939	[redacted] St. Peter	1	14,–	30.5.	+ 1,– Porto
70/428	K.H. Frank, über Mißstände in der Lehrerausbildung, 1935	"	1	6,50	"	
70/429	V. Tomitz, Salons, 1925	Stadtbücherei Wilmersdorf	1	–	9.6.	
70/430	H. Fr. Perkuhn, Kärnten, 1938	"	1	–	"	
70/431	Reinerth-Thiele, Tracht i. Schwaben, nordischen Rasse	"	2	–	"	
70/432	V. Hehn, Kulturpflanzen u. Haustiere, 1902	"	1	–	"	
70/433	K. Bücher, Arbeit u. Rhythmus, 1919	"	1	–	"	
70/434	F. P. Steymann v. Pottenstein, Die Ranken der Meierei, 1909 gedichte der Wirtschaftsräume	"	1	–	"	
70/435	R. Gollmer, Die vornehme Gastlichkeit	"	1	–	"	
70/436	G. Mills - R. Grove, Himmlische Zeichen, 1967	[redacted] Berlin	1	–	24.6.	
70/437	S. Scheel, Freude mit Porzellan	"	1	–	"	
70/438	S. Müller-Christensen, Alte Möbel, 1968	"	1	–	"	
70/439	W. Scheffler, Reflexionen i. Porzellan, 1966	"	1	–	"	
70/440	R.X. Wyss, Porzellan, 1965	"	1	–	"	
70/441	E. Achtenhagen, Das Reich der Alpen, 1966	"	1	–	"	
70/442	G. Bölsche, Die Welt des Biedermeier, 1968	"	1	–	"	
70/443	Kunst und Gut 5/70	[redacted] Konstanz	1	–	"	
70/444	Heimatfest 1970 [Großalmerode]	[redacted] Marburg	1	–	"	
70/445	E. Redlefsen, Alter Schmuck, 1970	Museum Flensburg	1	–	"	
70/446	The Friends of Winterthur, Annual Report, 1969	Winterthur Mus. USA	1	–	"	
70/447	G. Spies, Fünf Jahrhunderte Braunschweig in Bildern, 1970	Städt. Museum Braunschweig	1	–	"	
70/448	H. Prantl, Der alpine Mensch im Winter	Museum Spittal	1	2,–	30.6.	
70/449	Norwegisches Volksmuseum	Norweg. Volksmuseum, Oslo	1	1,25	"	
70/450	Aus dem Reich der Mode, 1968	Landesmus. Braunschweig	1	–	"	

Nummer	Verfasser und Titel	Lieferant	Bandzahl	Preis	Datum	Spendenwert
70/451	Tabago, 1960	Systhaus v. Loe Aachen	1	66,50	8.7.	
70/452	M. Höfler, Dt. Krankheitsnamen-Buch, 1970	Weismüller Berlin	1	98,–	"	
70/453	G. Schilling, Die Bezeichnungen für die Rauchabzug, 1963	"	1	8,–	5.6.	
70/454	A. Dörner, Eul, 1954	"	1	6,–	8.5.	
70/455	B. Caperius, Die Kunde in Sieben-linge, 1962	"	1	5,–	"	
70/456	L. Wille, Hunsrücker Trachten, 1967	"	1	11,40	15.4.	
70/457	Lalde - einst - jetzt, 1968	"	1	10,45	"	
70/458	1000 Jahre Gemeinde Blankenheim	"	1	4,50	"	
70/459	D. Bayer, Der tapfere Liebesroman, 1963	"	1	15,40	"	
~~70/460~~	~~W. Thaler, Telfer Buch, 1955~~	"	~~1~~	~~42,~~	"	Als Dubl. ausgeschieden 15.4.09 Kuff
70/461	K. Bebinger, Im Bayerischen Wald 1960	"	1	18,81	"	
70/462	Schöne alte Stadtbilder (Kalender)	"	1	10,–	"	
70/463	Kunstkalender Schleswig-Holstein, 1917	C. Wegner Berlin	1	6,–	17.4.	3 Mfg als Dubl. ausgesch. 18.9.73 J. 11.14
70/464	Heraldik, 18 Hefte	"	18	85,–	"	
70/465	Die Heilige, 5 Hefte	"	5	20,–	"	
70/466	Das Bodenseebuch, 1915, 1922	"	2	8,–	"	
70/467	M. Treblin, Kindheitserinnerungen a. Hol.	"	1	–	"	
70/468	Peintres naifs, Künstlers	Prof. Pretzell Berlin	1	–	15.7.	
70/469	Kulturgeschichte des Landes, Kalender 1969	[redacted] Düsseldorf	1	–	"	
70/470	Gotische Bildteppiche, Kalender	[redacted] Frankfurt	1	–	"	
70/471	Heinglasiert - bunt bemalt	"	1	–	"	
70/472	Kunstepoden der Stadt Freiburg, Katalog	[redacted] Freiburg	1	–	"	
70/473	B. Hedergott, Vom Gerste Till Eulenspiegels, 1965	Stadtbibl. Mus. Braunschweig	1	–	"	
70/474	W. Jesse, Die Münze der Stadt Braunschweig, 1962	"	1	–	"	
70/475	M. Wandersleb, Erbe - Auftrag der Reformation, 1960	"	1	–	"	Als Dubl. ausgeschied 10.6.03
70/476	Kleine Geschichte der Mode	"	1	–	"	
70/477	A. Maier, Ostasiatische Volkskunst, 1970	Mus. f. Völkerkunde Berlin	1	–	"	
70/478	Acta Popularia Romanearca, 1965	"	1	–	"	
70/479	Rotenburger Schriften 32, 1970	Heimatbund Rotenburg	1	–	"	
70/480	J. A. E. Köhler, Volksbrauch ... im Voigtland, 1967	[redacted] Ffm	1	45,–	13.7.	£ –,60 Porto

Nummer	Verfasser und Titel	Lieferant	Bandzahl	Preis	Datum	Spendenwert
70/481	W. Fraenger, Die Bauern-Breugel, 1923	Systhaus v. Loe Aachen	1	24,–	18.7.	+ 1,– Dost. Gutschrift 4.12.09 Kuff
70/482	J. Kretschmer, Die thematische Karte, 1965	[redacted] Bonn	1	5,–	4.8.	
70/483	Masken zwischen Spiel - Ernst, 1967	"	1	15,–	"	
70/484	A. Mehlhorn - Pinkl, Brauch - Stätten, Ostbetrachtungen, 1966	"	1	10,–	"	
70/485	W. Mitzka, Dt. Bauern - Fischerboote, 1953	"	1	35,–	"	+ Porto 4,60
70/486	J. Müller, Die hessische Wallfahrt im MA, 1964	"	1	15,–	"	
70/487	J. Mannsmann, Die Sachsenhäuser Ent-wicklungsgesch. 1931/33	"	2	150,–	"	
70/488	W. Medicus, Die Maßgerichte nach Wald - Spiel der Vater, 1967	[redacted] Stuttgart	1	10,–	31.7.	+ –,32 Porto
70/489	B. Kossmann, Die Bauernhäuser im badischen Schwarzwald, 1954	[redacted] München	1	25,–	30.7.	
70/490	W. Metz, Das alte Bauernhaus in Südwestl. Oberbayern, 1963	"	1	16,–	"	
70/491	E. v. Conrad - Siebert, Südd. Hausmarken-kunst, 1962	"	1	30,–	"	
70/492	A. M. Miller, Künstlerische Erfindungsgeist im Barock, 1968	"	1	9,80	"	
70/493	A. Mitzka, Frühe Wirkungsstätte Ad. Althayers, 1927	"	1	5,–	"	
70/494	E. Rebstock, Lampe, Kalender, Leiter, 1962	Systhaus v. Loe Aachen	1	28,–	30.7	+ 1,50 Porto
70/495	W. Mitzka, Schles. Volkstracht, 1963/65	[redacted] Bonn	3 Kl	360,–	15.7.	+ 2,– Porto
70/496	W. Frenzel, Das Jagdbuch, 1952	Stadtbücherei Krefeld	1	–	19.8.	
70/497	B. Haldey, Die dt. Bauernregeln, 1923	"	1	–	"	
70/498	K. J. Merz, Der Odenwald in Sage, Brauch, Leben, 1957	"	1	–	"	
70/499	M. R. Minzer, Die Malerin der Landschaft	[redacted] Mülheim	1	–	"	
70/500	S. Schambye, Goldschmiedehandwerk, 1967	[redacted] Tondern	1	–	"	
70/501	S. Schambye, Gold- und Silberschmiedehandwerk, 1958	"	1	–	"	
70/502	S. Schambye, Holländische Fayencen, 1970	"	1	–	"	
70/503	S. Schambye, Knipping-Industrie, 1968	"	1	–	"	
70/504	S. Schambye, Falkenhagener, 1968	"	1	–	"	
70/505	K. Hinze, Das Dinggedicht der Rhein-Hz, 1958	[redacted] Mainz Rhein	1	3,–	15.8.	
70/506	M. Petersen, Das Dorf Schönberg in Holstein, 1959	"	1	3,–	"	
70/507	K. Hinze, Holst. Apothekengläser	"	1	–,80	"	
70/508	W. Abels, Vermögensverhältnisse, 1965	[redacted] Osnabrück C. Wegner Berlin	1	24,–	11.8.	+ –,40 Porto
70/509	J. G. Kohl, Dt. Volkstrachten, 1866	"	1	30,–	20.8.	
70/510	Kunst und Gut, 6/70	Byk-Gulden Konstanz	1	–,–	24.8.	

Nummer	Verfasser und Titel	Lieferant	Bandzahl	Preis	Datum	Spendenwert
70/511	H. Prang, Um die Welt,	[redacted] Spithal	1	–,–	25.8.	
70/512	H. Prang, Kostbarkeiten in Ulm, 1969	"	1	–,–	"	
70/513	K. Graf, Vom Hafnergewerbe in Ober- ammergau, Sd.	[redacted] München	1	–,–	"	
70/514	Aabenraa Amtskreis, Handel 1968	[redacted] Aabenraa	1	–,–	"	
70/515	" " 1970	"	1	–,–	"	
70/516	Führer für die Besichtigung des Museums, Tondern, 1966	Prof. Pabst Berlin	1	–,–	"	
70/517	Das friesische Museum in Niebüll – Dorfwall, 1964	"	1	–,–	"	
70/518	Museen in Hamburg, Schleswig-Holstein s. d. Niederelbe	"	1	–,–	"	
70/519	Meine Museumskunde, 1/1970	[redacted] Dresden	1	–,–	"	
70/520	W. Bachtler, Hans Sachs und die fränkische Ilme, 1963	[redacted] Berlin	1	–,–	"	
70/521	W. Spiess, Die Ratslinie der Hansestadt Braunschweig, 1970	Museum Braunschweig	1	–,–	"	
70/522	H. Biehler, Der Zinngießer, 1967	[redacted] Bonn	1	2,25	28.8.	
70/523	P. Hugger, der Zinngraveur, 1967	"	1	2,25	"	
70/524	E. Ott, Die Tirggelbäcker, 1967	"	1	2,25	"	
70/525	P. Hugger, Die gewundene Säule, 1967	"	1	2,75	"	
70/526	A. Müller, Die Schindelmacher, 1968	"	1	4,50	"	
70/527	H. Mutter, P. Hugger, Die Sodmacher, 1968	"	1	7,50	"	
70/528	M. Fenjallaz, La tannerie, 1968	"	1	3,75	"	
70/529	P. Hugger, Der Reifenmacher, 1968	"	1	2,25	"	
70/530	M. Seebacher, Der Kupferschmied, 1969	"	1	5,10	"	
70/531	P. Hugger, A. Mutter, Die Feldbahn, 1969	"	1	5,10	"	
70/532	P. Hugger, Musée vaudois, 1969	"	1	5,10	"	
70/533	Beiträge zur Medaillenkunst	Gyllenstierna Lorch	4	5,–	"	+ 1,50 Porto
70/534	Volkskunde, Jg. 1949 – 1951	"	2	30,–	"	
70/535	Holsteinisches Bauernleben	[redacted] Heide	1	30,–	24.8.	
70/536	S. Epperlein, Bauernbefreiung: Bauern widerstandslos wie nie, 1960	C. Wegner Berlin	1	14,–	16.9.	
70/537	H. Strolbad, Bauernklagen, 1964	"	1	23,80	"	
70/538	Meine Münzkunde 2/1970	[redacted] Dresden	1	–,–	15.9.	
70/539	H. Seifelin, Menschen der Berge	[redacted] Berlin	1	–,–	"	
70/540	Winterthur Museum, 1969	Museum Winterthur	1	–,–	"	

Nummer	Verfasser und Titel	Lieferant	Bandzahl	Preis	Datum	Spendenwert
70/541	Meine Kunst aus aller Welt, 1970	[redacted] Hamburg	1	–,–	15.9.	
70/542	R. Italiaander, Von der Hafer- zum Mi-	"	1	–,–	"	
70/543	Damen 4/1969	Mus. f. Vk. Berlin	1	–,–	"	
70/544	E. Hachfeld, Museum der Seele,	Mod. Buchdruck Ffm	1	3,95	4.9.	+ 1,– Porto
70/545	Hochzeit	"	1	5,95	"	
70/546	Rheinisches Jahrbuch f. Vk. 1970	Rh. Ver. f. Vk. Bonn	1	6,–	15.9.	
70/547	Volkskunde, Jg. 60 – 70	Systhen-Verlag Berlin	11	165,–	8.9	+ 6,– Porto
70/548	Konservierung: Denkmalpflege	Wissenschaft Berlin	1	30,–	22.9.	
70/549	Amtl. Gemeindeverzeichnis (Saarland) 1965	"	1	3,–	"	
70/550	A. Miedaner, Gemeinwerk im Chelis,	[redacted] Bonn	1	15,–	21.9.	
70/551	K. Reindl, Volkskunde. Streifzüge, 1903	"	1	20,–	"	+ 1,50 Porto
70/552	O. Richter, H. Kyffhäuserbuch, 1876	"	1	15,–	"	
70/553	J. Brauns, Schles. Volksbrauch, 1903	[redacted] Berlin	1	5,–	"	+ –,40 Porto
70/554	L. Riedel, Meerpfirsichblüte, 1970	Museum Meerpfirsichblüte	1	–,–	28.9.	
70/555	K. Steinhoff, Astronomie gegen Astrolo- gie und Sternglaube, 1969	Stadtbücherei Tübingen	1	–,–	"	
70/556	Probleme der Methode der volkskundl.	Mus. f. Vk. Berlin	1	–,–	"	
70/557	G. Wuttke, Volkskunde, Lingen, 1970	Museum Lingen	1	–,–	"	
70/558	Nita di Yiotzan – Giatza. 1. Jg. H. 1: 2	Universität Mainz-A.	2	–,–	"	
70/559	A. Bender, Kalenderbilder aus einem bad. Baiersdorf, 1910	Mddl. Lit. Postorte	1	19,83	9.10.	
70/560	Bibliographie d. bad. Geschichte, V. Bd. 1963	Univ. Osnabrück	1	12,–	21.10.	+ –,40 Porto
70/561	H. Stutz, Bruchsal i. d. Ostmark, 1941	"	1	2,75	"	
70/562	Fr. W. Alexander, Jak. Georg Meyer von Bremen, 1910	"Der Bücherwurm" Berlin	1	17,50	20.10	
70/563	C. Hubrich, Dt. Straßenmelodien, 1927	"	1	18,–	"	
70/564	K. Meyer, Oberungarische Hakenkreuz- Tuyinen, 1927	"	1	35,–	"	+ 1,50 Porto
70/565	M. Blümchen, Die Siebenbürg. Talglicht- + Wachsziehkunst, 1818	"	1	10,–	"	
70/566	R. Mutz, Südtirol. Wirtschaft, Jg. 6	Museum Berlin	1	40,–	21.10.	
70/567	Kontinuität? Fs Moser, 1969	[redacted] Berlin	1	23,75	21.10.	
70/568	Tausend Baiernwitze, 1911	[redacted] Berlin	1	5,–	9.10.	
70/569	N. Lawrence, Berliner Originale 1993	"	1	7,50	"	
70/570	Volkskunst – Volkskunde 3, 1905	"	1	6,50	"	

Nummer	Verfasser und Titel	Lieferant	Bandzahl	Preis	Datum	Spendenwert
70/571	E. Zahrdt-Dietl, Die Mode, 1896	[redacted] Berlin	1	6,–	9.10.	
70/572	E. Grohne, Tangerhütte in Bremen,	[redacted] Göttingen	1	10,–	9.10.	+ –,25
70/573	Berichte aus dem Kreisarchiv Celle	"	1	10,–	"	Porto
70/574	M. Seeberger, Die Kupferstecherei, 1969	[redacted] Bonn	1	5,–	23.10.	ausgeschieden 25.2.08 Pfaff II 27.3.08
70/575	Th. Thyssen, Bauernstandsmuseum, † 1958	"	1	15,–	"	+ 2,10 Porto
70/576	K. Spiess, Der Vogel, 1969	"	1	30,–	"	
70/577	R. Schneider, Porträt des Vaters, 1964	"	1	20,–	"	
70/578	O. Benecke, Von einheimischen Tie- † 1863	[redacted] Hamburg	1	12,–	26.10.	+ –,72 Porto
70/579	Die Costüm-Nummelung, 1947	Museum Utrecht	1		16.11.	
70/580	The 17th century dolls house	"	1		"	
70/581	J. Weyns, De stoffelijke Volkscul- † 1964	Museum Bokrijk	1		16.11.	
70/582	De Schmidt-Lein in het Openluchtmu- sein te Bokrijk, 1961	"	1		"	
70/583	J. Weyns, Tuinen in de Kempen,	"	1		"	
70/584	J. Weyns, Bij Bauernpaul in de Eer- 1965	"	1		"	
70/585	Kurzgefaßte Führer durch das Muse- d. Volkskunde, Antwerpen	"	1		"	
70/586	J. Weyns, Vlaamse Hoeven	"	1		"	
70/587	Ondheidkundige Musea Vlaan- Tim i	Museum Antwerpen	1		"	
70/588	Volkskundemuseum Antwerpen	"	1		"	
70/589	S. Paulsen, St. Wendelin	Christkönigs-Bund, Mitteilung	1	–,60	16.11.	
70/590	Korn-Post, 8/70	Byk-Gulden Konstanz	1	—	"	
70/591	W. Thaler, Tulpe R-A, 1955	Verschiedene Berlin	1	40,50	11.11.	
70/592	J. Enfeld, Pflege i. Erhaltung von Eingegangen als Schenkung	"	1	4,80	"	
70/593	Der Ill. Thorian	Minimax AG Graz	1	—	13.11.	
70/594	Vita di Lietzau 1 (1970), H. 3	Universität Marburg	1	—	"	
70/595	Bauernköpfe am Niederrhein	Museum Kevelaer	1	—	"	
70/596	K. Kiley, Bäuerl. Brotbacken in Grotha dorf, 1970	Verband d. dt. Binnenfischerei, Güstrow	1	—	"	
70/597	Bericht über die Tagung in Detmold	Arbeitskreis f. dt. Hausforschung	1	28,–	"	+ –,50 Porto
70/598	Schorle, Bauernhof einmal so	"	1	5,–	"	
70/599	Dt. Volkstrachten, Herausgabe	[redacted] Bonn	1	12,–	4.11.	+ –,70 Porto
70/600	50 Jahre Handel-Handelshochsch.	[redacted] Mannheim	1	—	"	

Nummer	Verfasser und Titel	Lieferant	Bandzahl	Preis	Datum	Spendenwert
70/601	Ciba-Rundschau 1970/3	Ciba AG Basel	1	—	16.11.	
70/602	J. Weyns, Kl. Führer durch das Frei- Leitung Bokrijk	Museum Bokrijk	1	—	"	
70/603	Museen der Stadt Celle, 1970	Bomann-Mus. Celle	1	—	"	
70/604	Bijdragen Mededelingen 1970/2	Museum Arnhem	1	—	"	
70/605	Rijksmuseum voor Volkskunde 1968	"	1	—	"	
70/606	Geld-Geschichte in Kiel	Sparkasse Kiel	1	—	"	
70/607	K. Strauß, Ostdt. Steingutfabrikati-	(Fotokopie)	1	—	"	
70/608	P. Heyer, Der Korbflechter, 1968	[redacted] Bonn	1	4,50	27.10.	+ –,42 Porto
70/609	O. Zorzi, L'ultimo lavegaio di Val Museo, 1970	"	1	5,10	"	
70/610	P. Heitz, Drei Meisterwerke, 1917	[redacted] Frankfurt	1	35,–	"	+ 1,– Porto
70/611	U. Lobbedey, Museen-Führer na. Ke- m.-th. 1968	"	1	60,–	"	
70/612	Ave-Lallemand, Das dt. Sammeln [redacted] Berlin		2	242,65	9.11.	
70/613	Potthoff-Kossenhaschen, Kulturgeschich- das dt. Gartenhaus	"	1		"	
70/614	A. Lehning, Schleswig-Holst. Museen- Sammlungen, 1970	Museum Schleswig	1	4,60	11.11.	+ –,70 Porto
70/615	O. Swoboda, Lebendiges Brauchtum, 1970	Stadt. Museen Berlin	1	25,50	25.11.	
70/616	Beitr. z. dt. Volks- u. Altertumskunde 1970	Museum Hamburg	1	26,50	13.11.	+ –,90 Porto
70/617	W. Stelter, Schlesische Volkstrachten, 1	[redacted] Berlin	1	70,–	13.11.	
70/618	P. Ziegler, Die Ofenkeramik der Burg Wedemark, 1968	[redacted] Bonn	1	10,–	9.11.	+ 1,80 Porto
70/619	Chr. Simonett, Die Bauernhäuser des Kanton Graubünden, Teil 1	"	1	50,–	"	
70/620	Bericht über das Basler Museum für Völkerkunde 1968	Museum Basel	1	—	30.11.	
70/621	Th. Gantner, Der Fensterzug, 1970	"	1	—	"	
70/622	Führer durch die Slg. des Mus. 1835	Stadtarchiv Villingen	1	—	"	
70/623	Führer durch die Slg. des Mus., 1908	"	1	—	"	
70/624	H. Stübenrodt, Das hist. Museum Frkf., Sd.	Museum Frankfurt	1	—	"	
70/625	Publikationen Landesmuseum 1970 Nr. 1	Institut Landesmuseum	1	—	"	
70/626	Heimatkalender für die Lüneburger 11. Aufl. 1971	[redacted] Braunschweig	1	—	"	
70/627	Amtl. Gemeindeverzeichnis Baden- Württ. 1970	Verschiedene Berlin	1	5,–	28.10.	
70/628	Festschrift Emil Fuchs, 1970	Verl. Blöcher Darmstadt	1	9,80	16.11.	
70/629	Das schöne Dorf in Rheinland-Pfalz 1969	Eifel-Verein Monschau	1	—	30.11.	
70/630	Die Eifel, Jg. 65, H. 3 + 4	"	2	—	"	

Nummer	Verfasser und Titel	Lieferant	Band-zahl	Preis	Datum	Spenden-wert
70/631	E. Tiemann, Miniaturen	Alte Bytard	1	–	30.11.	
70/632	H. Liebe, Ex-libris	[redacted]	1	–	"	
70/633	dgv-Informationen, 1970	St. Sp. f. Vk. Mainz	1	20,–	8.9.	
70/634	K. Bücher, Die Bevölkerung der Stadt Frankfurt, 1914	St. Peter	1	18,–	"	71,– Porto
70/635	O. Feldt, Die Gewerbe der Stadt Linz, 1909	"	1	10,–	"	
70/636	J. Schule, Die Mundarten des Landkreises Freiburg, 1936	"	1	10,–	"	
70/637	H. Eckardt, Die dt. Inschriften in Baden, 1935	"	1	14,–	"	
70/638	R. Mewald, Edzard der Große, 1935	"	1	26,50	"	
70/639	Blätter des Vereins für Volkskunde, Berlin, 1905–1908	"	1	40,–	"	
70/640	Kieler Blätter zur Volkskunde, 1970	[redacted] Kiel	1	9,–	26.11.	
70/641	Tübinger Korrespondenzblatt, Nr. 1	Tüb. Vg. f. Vk. Tübingen	1	25,–	3.12	
70/642	Kriesel, Kunst des 18. Jhds. Bd. II	[redacted] Berlin	1	295,–	2.12.	
70/643	M. de Meyer, Popitz in Dichtung und Graphik	Europa, Nieder-lande Warmuth Berlin	1	114,–	4.12	
70/644	Amtl. Ortsverzeichnis für Bayern	"	1	48,–	"	
70/645	A. Spamer, Die Bilderbogen von der Leipziger Messe, Neudruck der Ausgabe 1851	"	1	68,–	"	
70/646	J. Weber-Kellermann, Volkskunde	"	1	6,80	"	
70/647	E. Hinze, Die dtsch. Briefe, Bd. 2	"	1	42,–	"	
70/648	E. Hinze, Die dtsch. Briefe, Bd. 3	"	1	110,–	"	
70/649	H. Breier, Barbara rote Schleife, 1956	Stadtbücherei Mainz	1	–,–	"	
70/650	K. Hirt, Ludwig Emil Grimm,	[redacted] Berlin	1	15,45	4.12.	
70/651	Handwerkslieder, 1935	[redacted] Berlin	1	–	"	
70/652	Oberpfälzisches Bauernmuseum in Perschen	Museum Perschen	1	–	"	
70/653	Mitteilungen des Vereins Oberpfälzisches Bauernmuseum e.V. 6-8	"	3	–	"	
70/654	Salzburger Museum Carolino Augusteum Jahresschrift 1964	Museum Salzburg	1	–	"	
70/655	Die Mordbrüder Bismarcks 1867–71	[redacted] Berlin	1	–	"	
70/656	W. Bichel, Nationalgerichte aus aller Welt	Stadtbücherei Schwabach	1	–	14.12.	
70/657	W. Bichel, Feste, Feiern, Feiertage, 1951	"	1	–	"	
70/658	J. Vaeth, Gebräuche und Märchen,	"	1	–	"	
70/659	Maiensi '70,	Fa. Grub Augsburg	1	–	"	
70/660	A. Adrian, Abraham da Santa	Museum Bonn	1	–	"	

Nummer	Verfasser und Titel	Lieferant	Band-zahl	Preis	Datum	Spenden-wert
70/661	A. v. Reitzenstein, Franken, 1955	Stadtbücherei Kronberg	1	–	14.12.	
70/662	Fr. Springorum, Bairische Augenweide	"	1	–	"	
70/663	Mein Schwabenland	"	1	–	"	
70/664	H. v. Liebenberg, Bauernaufstände, 1970 Winterlaubarm	Tüb. Vg. f. Vk. Tübingen	1	–	21.12.	
70/665	Abschied vom Volksleben, 1970	"	1	–	"	
70/666	Berliner Museen, 1970, H. 2	Kunstbibl. Berlin	1	–	"	
70/667	Kunst und Gut, 9/70	Byrk-Gilde Kunstverl.	1	–	"	
70/668	E. Kreis-Kunegg, Miederösterr. Landesmuseum, 1970	[redacted] Landesmus.	1	–	"	
70/669	Fr. Hampl, Museum für Urgeschichte 1970	"	1	–	"	
70/670	Jahrbuch des Heimatvereins der Grafschaft Bentheim 1971	Heimatverein Bentheim	1	–	23.12.	
70/671	Die Grafschaft, Jg. 1970	"	1	–	"	
70/672	H. M. Meyer, Meine veröff. Schriften 1970	Dt. f. Heimatforsch. Münster	1	–	"	
70/673						
70/674						
70/675						

1971

Nummer	Verfasser und Titel	Lieferant	Bandzahl	Preis	Datum	Spendenwert
71/1	J. H. M. Poppe, Geschichte der Technologie, 1810	C. Wegner Berlin	3	240,-	2.1.71	
71/2	R. Pesch, Die Wortlehre der Fischerei-, 1955	"	1	12,-	"	
71/3	K. Lehmann-W. Schmidt, Die Altmark e. ihre Bewohner	"	1	80,-	"	
71/4	E. Hölscher, Firmenbilder, 1965	"	1	58,-	"	
71/5	Fr. Fell, Bauernmöbel aus dem Bayer. Wald, 1893	"	1	60,-	"	
71/6	H. Hamsjakob, Erinnerungen eines alten Schwarzwälders, 1921	Meders. A.-G. Detmold	1	12,60	"	
71/7	A. Lämmle, Die Reise im Schwabenland, 1937	Grellier Berlin	1	21,-	4.1.	+1,50 Porto
71/8	Badenia, 1853-1864	Wenner Osnabrück	3	225,-	1.1.	
71/9	E. Hintze, Die dt. Trachtenbücher, Bd. 1	Wagner-H Berlin	1	88,-	5.1.	
71/10	" " " " , Bd. 4	"	1	110,-	"	
71/11	" " " " , Bd. 5	"	1	80,-	"	
71/12	" " " " , Bd. 6	"	1	80,-	"	
71/13	" " " " , Bd. 7	"	1	130,-	"	
71/14	K. D. Sievers, Volkskunde e. Kirchdorfes, 1970	[redacted] Berlin	1	60,-	9.1.	
71/15	R. Hensa, Handwerkstrachten, 1970	Amt Wanstein	1	10,-	"	
71/16	Acta Ethnographica, Bd. 18, Heft 4	Ges. f. Ethnologie Berlin	1	3,-	3.1.	+1,10 Porto
71/17	" " , Bd. 19, H. 1-4	"	1	20,-	"	
71/18	Das Hürlin in Rothenburg-Grafenhaus, 1953	[redacted]	1	2,50	1.1.	+-,70 Porto
71/19	R. Creux, Volkskunst in der Schweiz, 1970	[redacted] Berlin	1	89,-	"	
71/20	W. Borchers, Volkskunst in Westfalen, 1970	"	1	64,10	"	
71/21	E. Wiese, Gaudefest im Illertal, 1935	[redacted] Berlin	1	-	11.1.	
71/22	Deutsches Heimatwerk	"	1	-	"	
71/23	W. Flegel, Die bad. Bauernmöbel, 1955	Mein Heimatland, 32. Jg.	1	-	"	ausgeschieden 5184
71/24	Badische Heimat, Heft 1, 2. Jg. 1915	"	1	-	"	
71/25	Heidelberger Weihnacht, 1934	"	1	-	"	
71/26	W. v. König, Bilder in eine Sammlung von Ostereiern, 1967	"	1	-	"	
71/27	Das weiße Turm 6 III 1960	"	1	-	"	
71/28	E. v. Künsberg, Allemannische Bauernmöbel, 1941	"	1	-	"	
71/29	A. Spamer, Weihnachtsbilderbogen aus Elsaß, 1938	"	1	-	"	
71/30	R. Bartl, Fastnacht-Heidenfastnacht-Frühlingsgr.	"	1	-	"	

Nummer	Verfasser und Titel	Lieferant	Bandzahl	Preis	Datum	Spendenwert
71/31	Popelsche Graphik des 19. Jhs., 1970	Akad. d. Künste Berlin	1	-	12.1.	
71/32	Graphik im wiss. Buch von 1500 bis 1800, 1970	Stadtbibliothek Lübeck	1	-	"	
71/33	Kunst und Gast, 7/70	Bayr. Gilde Kunstaus.	1	-	"	
71/34	Internationale Textilmesse, 1962	C. Wegner Berlin	1	-	"	
71/35	Jahrbuch Preußischer Kulturbesitz, 1969	[redacted] d. Staatl. Mus.	1	-	"	
71/36	Schweiz. Archiv f. Volkskunde, 1971	Schweiz. Ges. f. Vk. Basel	1	16,50	"	
71/37	Schweiz. Volkskunde, 1971	"	1	11,-	"	
71/38	E. M. Elville, Papierzeichen, 1968	[redacted] Berlin	1	20,-	2.1.	
71/39	B. Sotkowa, Volkstrachten in der Tschechoslowakei, 1956	"	1	25,-	"	
71/40	Z. Kybalova, Holitzer Fayence, 1970	Dt. Kunstverlag München	1	58,-	3.1.	+-,74 Porto
71/41	Grimm, Deutsches Wörterbuch	[redacted] St. Augustin	36	2350,- +3,20	2.1.	+44,63 Porto
71/42	K. S. Bader, Dorfgemeinschaft und Dorfgemeinde	"	1	32,50	"	+1,05
71/43	A. Lämmle (Kinderwelt)	"	1	25,-	"	ausgeschieden 1.12.14 Rinoff
71/44	G. Ritz, Alte bemalte Bauernmöbel, Europa, 1970	Schmidt-Glimm St. Augustin	1	-	"	
71/45	K. Parmenge-H. J. Eggers, 140 Jahre wiss. Arbeit an der Ostsee, Sed.	[redacted] Hamburg	1	-	14.1.	
71/46	Stadt Fabrik 1970	Gedächtnis-Stadt	1	-	"	
71/47	Polska Sztuka Ludowa, 1970/2	Sztuki Ludowej Polnisch	1	-	"	
71/48	Ciba Rundschau, 1970/4	Ciba Ltd. Basel	1	-	"	
71/49	Rothenburger Schriften, 1970	Heimatbund Rothenburg	1	-	"	
71/50	G. Weis, Allerlei Fayencebild, 1970	Warenhaus Berlin	1	48,-	13.1.	
71/51	J. Brinemeier, Bilder der Tode, 1970	"	1	30,40	"	
71/52	2. AZ-Biennale der Semantographie,	Arbeitsgemeinschaft München	1	-	13.1.	
71/53	Zweite Arbeitstransformation der Organisation, transmission f. d. Ukraine Europa	NOV Bonn	1	-	"	
71/54	H. Richtering, Schriftsteller aus Ostgermanien, Schriftsteller aus Westfalen	Westf. Heimatbund Münster	1	-	"	
71/55	M. Kindervater, Die Lüttjehorner Trachten, Lüttjehorn	Lüneb. Bücherei Berlin	1	-	"	
71/56	Romantik?, 1970	WRM Kiel	1	-	"	
71/57	G. Bott, Das Museum der Zukunft, 1970	[redacted] Berlin	1	3378,-	21.1.	
71/58	A. Cammann, Die Welt der wiederholten Bilder, Kindergarten, 1970	"	1		"	
71/59	E. Schmidt, Volkskunst und Kunstgewerbe, 1970	Ges. f. Vk. Tübingen	1	-	"	
71/60	Deutsches Heimatwerk für alt. Gut	[redacted] Berlin	1	-	"	

Nummer	Verfasser und Titel	Lieferant	Bandzahl	Preis	Datum	Spendenwert
71/61	Kunst und Zeit 1/71	Byke-Gilde Konstanz	1	–	21.1.	
71/62	H. Thomas, Ostfriesland, 1952	Stadtbücherei Duisburg	1	–	1.2.	
71/63	A. Petersen, Sonne über die Heide, 1935	"	1	–	"	
71/64	W.H. König (Hg.) Die Lüneburger Heide	"	1	–	"	
71/65	J.C.F. Beyer, Tübingische Beiträge,	"	1	–	"	
71/66	H. Ohlse, Die Wallfahrt Fürding ... 1845	[redacted] München	1	18,50	"	+ 1,– Porto
~~71/67~~	~~J.W.M. Henning, Pommersche Landgüter, 1921~~	Henning Berlin	1	2,–	28.1.	gebucht Ko
71/68	E. Volkmann, Alte Gewichte u. Gewichtsgüsse, 1921	"	1	20,–	"	
71/69	Zbornik 64, 1970	Südost. Mat.-Stg. Marburg	1	–	1.2.	
71/70	M. Kanovic - M. Benta, Zidovi, Ko 7=by	"	1	–	"	
~~71/71~~	~~Schweiz. Volkskunde 61, 1971~~	Schweiz. Ges. f. Volkskunde	~~1~~	s. 71/36-57		
~~71/72~~	~~Schweiz. Archiv für Volkskunde, 1971~~	"	~~1~~			
71/73	Die Wappen der Bildgesuche	[redacted] Berlin	1	–	"	
71/74	W. Emmerich, Germanistische Volksmärchen, ideologiekritische	Tüb. Vereinig. f. Volkskunde	1	13,20	23.1.	+–,70 Porto
71/75	H. Schwedt, Kulturkritik kleiner Gemeinden	"	1	9,50	"	
71/76	Die Heimat, Jg. 1–11, 15–75	Wenner Osnabrück	68	1550,–	18.1.	+ 16,80 Porto
71/77	Fr. Ob, Münster bayer. Klöster ... 1857	Amerian Düsseldorf	1	15,–	25.1.	+ –,40 Porto
71/78	Österreich. Zeitschr. f. Volkskunde 1971	Ver. f. Vk. Wien	1	17,39 12 Vz	28.1.	
71/79	W. Rolevinck, De laude antiquae Saxoniae	[redacted] Osnabrück	1	11,–	30.1.	+ –,70 Porto
71/80	A. Mead-A. Parker, Ephemeral Folk Figures, 1969	[redacted] Berlin	1	44,–	1.2.	
71/81	251 Silhouetten Kinder bilder (Kat) 1970	[redacted] Ffm	1	15,–	"	+ –,70 Porto
71/82	Polska sztuka ludowa 24, 1970, 3/4	Institut für Slawische Philologie	1	–	4.2.	
71/83	A. Usthal, Rätselhafte Erlebnisse ...	[redacted] Berlin	1	–	"	
71/84	Okkultismus u. Spiritismus	"	1	–	"	
71/85	K. Brandler-Pracht, Astrologie, Volkskunde	"	1	–	"	
71/86	Phrenologie - Graphologie - Chiromantie	"	1	–	"	
71/87	Weihnachtskrippen aus dem Erzgebirge, Sächsische	Museum Telgte	1	–	"	
71/88	Die Weihnachtskrippe 37, 1970	"	1	–	"	
71/89	R. König (Hg.), Soziologie	Akad. Verlagsges. Berlin	1	4,80	27.1.	
71/90	A.v. Cicourel, Methode u. Messung der Soziologie, 1970	"	1	14,–	"	

Nummer	Verfasser und Titel	Lieferant	Bandzahl	Preis	Datum	Spendenwert
71/91	L. Jode, Heilige in Volksüberlieferung, die Siegerländer	[redacted] Heimatverein d. Kr. f. Vk.	1	15,–	2.2.	+ 1,– Porto
~~71/92~~	~~dgv-Informationen, 1971~~	Marburg	~~1~~	s. 71/188		gutschr. Ko
71/93	Vita di Lizio Gambara, 1930, II.V	Universität Mailand	1	–	10.2.	
71/94	Meine Meersammlung V, 1970	Meier Dresden	1	–	"	
71/95	Liederkatalog Jacob Ravené, 1934	[redacted] Berlin	1	–	23.2.	
71/96	P. Tiedke, Schleswig-Holsteinische Bauernhäuser, 1971	Meier, Schleswig	1	–	"	
71/97	Kunst und Zeit, 2/71	Byke-Gilde Konstanz	1	–	"	
71/98	D. Eichler, Meine politische Organisation	[redacted] Berlin	1	–	"	
71/99	Niederdeutsches Heimatblatt 1971	Nordsee-Zeitung Bremerhaven	1	3,60	"	
71/100	Schönere Heimat 1951–1963	Bayer. Landesverein, München	13	78,–	11.2.	
71/101	Schönere Heimat 1964–1970	"	7	63,–	"	
71/102	Schönere Heimat 1971	"	1	12,–	"	
71/103	K.V. Riedel, Wenn wir so leben, 1970	[redacted] Berlin	1	23,75	8.2.	
71/104	O. Scriba, Wimpfen a. Neckar, 1924	[redacted] Berlin	1	–	23.2.	
71/105	C.G. Carus, Lobe die Liebe,	"	1	–	"	
71/106	F. Baum, Süddeutschland, 1925	"	1	–	"	
71/107	G. Wolf, Norddeutschland, 1925	"	1	–	"	
71/108	G. Wolf, Mitteldeutschland, 1924	"	1	–	"	
71/109	O.F. Lahmann, Die Tiroler Stadt, 1914	"	1	–	"	
71/110	Sepp, Die Religion der alten Deutschen, 1880	"	1	–	"	
71/111	Die Lüneburger Heide,	"	1	–	"	
71/112	G. Klein, Das Ensemble der Münze in Straßburg, 1970	Münze Straßburg	1	–	25.2	
71/113	G. Klein, Exposition Grèches amiennes et sujets de mod.,	"	1	–	"	
71/114	Jahrbuch der Berliner Museen 12, 1970, H. 2	Kunstbibliothek Berlin	1	–	"	
71/115	Internationale volkskundl. Bibliographie 1967/68	[redacted] Baum	1	70,–	10.2.	+ 1,06 Porto
71/116	G. Kettmann, Die Sprache der Elbschiffer, 1955/61	[redacted] Göttingen	1	46,–	10.2.	+ 1,10 Porto
71/117	G. Weber, Bekleidung - Einführung 1968	Museum für Berlin	1	45,60	3.3.	
~~71/118~~	~~G. Franz, Geschichte des Bauernstandes, 1970~~	"	~~1~~	48,40	"	Als Dubl. ausgeschieden 4.12.85 Kluge
71/119	K. Köstlin, Sicherheit im Volksleben, 1967	"	1	9,80	"	
71/120	G. Klein, Geschichte der dt. Landwirtschaft, 1969	"	1	15,96	"	

Nummer	Verfasser und Titel	Lieferant	Bandzahl	Preis	Datum	Spendenwert
71/121	C. Lévi-Strauss, Strukturale Anthropologie, 1965	Warmuth Berlin	1	15,20	3.3.	
71/122	F. Droege u. H. Wirth, Ringe der Mana-Kulturen und -Nationen, 1965	"	1	14,25	"	
71/123	W. E. Mühlmann, Kulturanthropologie, 5. Lfg. 1966	"	1	24,70	"	
71/124	J. Fellenberg gen. Rinaldi, Die Verehrung des Hl. Gotthard, 1970	"	1	48,-	"	
71/125	R. W. Litzfeld, Zwischen Himmel und Erde, 1970	"	1	28,-	"	
71/126	L. Frobenius, Das Buch von Niedersachsen, Österreich, 1970	"	1	38,-	"	
71/127	L. Schmidt, Volkserzählung: Volksbuch, 1970	"	1	80,75	"	
71/128	J. Reitinger, Oberst. Sch. Hofkriegsrat, 1933	"	1	6,-	"	
71/129	E. Schwarz, Die Herkunft der Sudetendeutschen, Beiträge z. fränk. Sprachforschung, 1957	"	1	14,25	"	
71/130	F. Hoepfinger, Rundum den Grimming, 1967	"	1	25,80	"	
71/131	Bericht über die 10. ord. Hauptversammlung, 1970	"	1	21,50	"	
71/132	F. Hämmerle, Webereimuseum Hard, 1970	"	1	5,50	"	
71/133	H. u. W. Art-E. Katz, Holzkohle-Eisen, 1970	"	1	31,-	"	
71/134	Kärntner Kunst der Mitteldauer, 1970	"	1	9,-	"	
71/135	Das steirische Handwerk, 1970	"	2	26,-	"	
71/136	H. W. Hockl, Heimatbuch der Donauschwaben, 1967 (1950)	"	1	10,26	"	
71/137	K. G. Homeyer, Die Hausforschung, Hofmarken,	"	1	85,-	"	
71/138	Volkskultur: Cordillera, 1970	"	1	74,10	"	
71/139	H. Weber, Coesfeld 1800, 1961	"	1	7,50	"	
71/140	G. B. Klotz, Handbuch der Modelle, 1971	"	2	74,10	"	
71/141	Tools & Tillage, Vol. I: 2, 1969	"	1	16,-	"	
71/142	Tools & Tillage, Vol. I: 3, 1970	"	1	13,-	"	
71/143	B. Martiny, Kirmes: Gabe, 1895	[redacted]	1	105,-	9.3	+ 1,50 Porto
71/144	Fränkische Heimat 12, 1933	[redacted]	1	25,-	29.2	
71/145	V. Geramb, Vom Volksleben: Heimat, 1922	"	1	12,50	"	+ 1,60 Porto
71/146	F. Hager, Die Chiemgauer, 1927	"	1	12,50	"	
71/147	Pfeifer, Rheinfränkische Fränkisch, 1938	"	1	31,-	"	
71/148	Österreich. volkskundl. Bibliographie, 1968	[redacted]	1	9,37	25.2.	
71/149	Fr. P. Kürten, Volksleben: Landesausstellung Rhld.-Pfalz, Bd. 9	[redacted]	1	7 p2	3.3.	
71/150	Fr. P. Kürten, Volksleben: Landesausstellung Rhld., 1-8, 10-12	"	11	7722	"	

Nummer	Verfasser und Titel	Lieferant	Bandzahl	Preis	Datum	Spendenwert
71/1 1/158	Y. Hepp, Die dt. Freiheitskriege des MA, 1970	Bayer. Landesbibl. München	1	5,-	25.3.	+ -,40 Porto
71/2 158	M. Braun, Die Knochenplastik der Magdalénien, 1971	[redacted]	1	6,-	10.3.	+ -,42 Porto
71/3 158	P. Hugger, Die Alpbetriebe im Kanton Uri, 1971	"	1	7,50	"	
71/4 158	Zeitschrift f. Volkskunde, 1970	Dt. Bücherei Abt. Volkskunde	1	22,50	8.1.	+ 1,55 Porto
71/5 158	Hefte f. Bayerische Volkskunde, 10, 1923/24	Bayer. Landesbibl. München	1	2,-	23.3.	+ -,50 Porto
71/56 162	Jagd-Land, 1931-1933	C. Weyma Berlin	1	20,-	15.3.	
71/57 164	M. Bidlingmaier, Die Bäuerin im Kampf um die Scholle, 1918	[redacted] Pattensen	1	22,50	17.3.	
71/58 162	L. Dibelius, Die Hausindustrie des Hotzenwaldes, 1929	"	1	11,-	"	
71/59 163	M. Förderreuther, Bilder-Bibliothek des Allgäuer Volkslebens,	"	1	8,50	"	
71/160	F. J. Bronner, Bayerisch Land: Volk,	"	1	42,-	"	
71/1 165	O. Michel, Niederdeutsche Bauernhäuser, Atlas: Altländer Hausformen	"	1	18,50	"	
71/2 166	P. Krause, Von Magdeburger Schöffen, 1937	"	1	7,50	"	
71/3 167	W. Meyer-Hofen, Niedersächsische Bauernhäuser, Sonderheft, 1939	"	1	9,50	"	+ 9,30 Porto
71/Y 168	Mordelbingen, Bd. 1-18	"	18	280,-	"	
71/5 169	M. Mendelsohn, Die Stellung des Handwerks, 1931	"	1	25,-	"	
71/66 170	C. Clemen, Die Volksgebräuche: Volksbräuche,	"	1	5,50	"	
71/67 174	H. B. Schindler, Abzeichen des MA,	"	1	50,-	"	
71/68 177	P. Arndt, Heimatbuch Eisenach-Dt., 1927	"	1	6,50	"	
71/69 177	E. Fehrle, Die Entwicklung der dt. Heimarbeit, 1923	"	1	9,-	"	
71/170 177	L. Rieder, Heimarbeit: Landwirtschaft, Stadt, 1925	"	1	7,50	"	
71/171	M. Simon, Die wirtschaftliche Struktur der Heimarbeit in der Textilindustrie,	"	1	9,50	"	
71/172	St. Beissel, Volksfeste in Mainz, Aus der Franzosenzeit, 1913	"Armarium" Düsseldorf	1	120,-	7.4.	+ 1,60 Porto
71/173	J. Blau, Landes-u. Volkskunde der Republik Österreich,	"	1	50,-	"	
71/174	M. Atwater, American Land-Weaving, 1966	Warmuth Berlin	1	17,-	30.3.	
71/175	W. Popp, Das alte Bauernhaus, 1906	[redacted] Berlin	1	48,-	31.3.	
71/176	V. Zaverzeny, Die Denkmäler Berlins, i. d. Berl. Volkswitz	"	1	17,-	"	
71/177	J. Schwedt, Lautlehre, 1922	"	1	48,-	"	
71/178	Vita di Giovanni e di Romana, 1971	Universität Maiduguri	1	-	22.4.	
71/179	N. H. Traduction, Hortellen eines Fauxs	Univ. Frankfurt Göttingen	1	-	"	
71/180	Green-Hill-Mook, Hallowe'en Ci-	"	1	-	"	

Nummer	Verfasser und Titel	Lieferant	Band-zahl	Preis	Datum	Spenden-wert
71/181	Kat. „Zeitgenossen", 1970	[redacted] Reutlingen	1	–	22.4.	
71/182	H.H. Meyer, Mainzer Schriften, Fix	Württ. Heimatbund	1	–	"	
71/183	Kat. „... noch eine Million", 1971	[redacted] Kiel	1	–	"	
71/184	S. Schobye, Tondern 1970	[redacted] Tondern	1	–	"	
71/185	E. Karasek, Bücher Mus. f. Volkskunde Bayerns	[redacted] Mus. f. VK. Berlin (Ost)	1	–	"	
71/186	R. Tanner, Geschichte des Getreide-	[redacted] Berlin	1	–	"	Als Dubl. ausgeschieden 23.10.20 Lange
71/187	Kat. 1871 – Fragen a. die dt. Geschichte	Reichstag Berlin	1	–	"	
71/188	dgv-Informationen, Nr. 80, 1971	DGV Mainz	1	–	"	
71/189	W. Emig, Aus d. neue Volkskunde, + in Kreis Soltau	[redacted] Soltau	1	–	"	
71/190	Ernte in Ostpreußen	Ostpreußische Berlin	1	–	"	
71/191	F.A.v. Scheltema, Die dt. Volkskunst, 1938	Stadtbücherei Stralsund	1	–	"	
71/192	C.G. Heise, Fabelwelt des Mittelalters, 1936	"	1	–	"	
71/193	Bayerisches Jahrbuch f. Volkskunde, 1970	[redacted] Volkskunde	1	20,–	17.3.	+ 1,20 Porto
71/194	M.L. Kardmitz, Bearbeitung eines Vortr., 1967	Langwitz Berlin	1	3,80	25.4.	
71/195	Festschrift Otto Höfler, 1968	"	2	68,–	"	
71/196	Studien z. Trivialliteratur, 1968	"	1	36,57	"	
71/197	A. Riff, L'art populaire en Alsace	"	1	18,–	"	
71/198	K. Strauß, Kachelofen, 1966	"	1	8,–	"	
71/199	E. Schmitt, Kamin-, Ofen- u. Tafelplatte, 1967	"	1	24,–	"	
71/200	Heimatkunde des Bezirks Karlsruhe	"	1	8,50	"	
71/201	Zell. Allg. Familien-Spiegel, 1882	Bibliothek Berlin	1	22,–	22.4	+ 1,– Porto
71/202	Blätter f. Pommersche Volkskunde, s.-z.-T. Mss. 1968	[redacted] Berlin	1	40,–	"	
71/203	R. Virchow, Die Not im Spessart	H. E. B-6 Würzburg	1	33,–	6.5.	
71/204	H. Berghaus, Handbuch der Mark Brandenburg, 1854	Ahnert Dinslaken	2	150,–	29.4.	+ 1,60 Porto
71/205	E. Bodemann, Die Übernahme der Stadt Lüneburg, 1870	"	1	50,–	"	
71/206	E. Grohe, Die Siegerländer Mühle	Heimatmuseum Siegen	1	4,50	26.4.	+ –,50 Porto
71/207	Westermanns Monatshefte 4/71	Langwitz Berlin	1	6,–	3.5.	
71/208	K.S. Kramer, Volksleben im Hochstift Bamberg, 1967	"	1	35,–	"	
71/209	J. Bendermacher, Dorfformen im Rhein-Land, 1971	"	1	25,46	"	
71/210	Chr. H. Schmidt, Die Schornsteinfeger, 1839	Bibl. f. d. Berlin	1	120,–	6.5.	

Nummer	Verfasser und Titel	Lieferant	Band-zahl	Preis	Datum	Spenden-wert
71/211	J. Belović, Die Sitte der Südslaven	Gyldendalsche Buchh. Kopenhagen	1	58,–	29.4.	
71/212	A.v. Gennep, Le Folklore des Hautes-Alpes, 1946	"	1	24,–	"	+ 3,75 Porto
71/213	C.H. de Jonge, Medische Tegels, 1971	"	1	43,50	"	
71/214	Th. Brandt, Lüneburg ...	H. E. B-6 Würzburg	1	18,–	6.5.	
71/215	400 Jahre Forstwirtschaft Gemünden, Main, 1967	"	1	8,50	"	
71/216	B. Gay, Aufhebung d. Volksfreiheit in der Diözese Würzburg u. Bamberg, 1803	"	1	30,–	"	+ 2,40 Porto
71/217	F. Meyer, Steinsberg Weihnacht, 1968 (1903)	"	1	88,–	"	
71/218	Bavaria, Bd. I, 1860	"	1	70,–	"	
71/219	P.A. Grün, Schlösser u. alte Häuser, Abbildungen, 1966	[redacted] Stuttgart	1	22,50	3.5.	
71/220	Top.-Stat. Handbuch des Kgr. Bayern, 1867	H. E. B-6 Würzburg	1	40,–	6.5.	
71/221	Jahrbuch f. ostdt. Volkskunde 13, 1970	Langwitz Berlin	1	29,70	11.5.	
71/222	R. Schuster, Hintergrundbilder der Märchen, thüringer Schule	"	1	14,22	"	
71/223	P. Zinsli, Walser Volkstum, 1970	"	1	32,40	"	
71/224	H.W.H. Pleithner, Licht- u. Heilbehandlung, 1968	Expl. d. Verf. Berlin	1	10,–	4.5.	
71/225	Carmina Burana, Abwandlung tot. Lieder mit Noten	"	1	17,–		+ 2,– Porto
71/226	K. Krohn, Die folkloristische Arbeitsmethode, Helsinki 1926	[redacted] Münster	1	20,–	6.5.	
71/227	R. Pinsl-G. Tögel, Die Christbaumkugel, 1968	"	1	7,50	"	
71/228	H. Fischer, Prep. Wörterbuch, 1971	[redacted] Niederwenn	2	125,–	6.5.	+ 2,40 Porto
71/229	P. Sinnhandel, Bücher Kurt – s. Regionalforschungen d. Eifel mit d. Bibliographie	[redacted] München	1	9,–	11.5.	
71/230	M. Tolksdorf, Volksleben in den Sammlungen,	[redacted] Göttingen	1	20,–	25.4.	+ 1,60 Porto
71/231	J. Bolte, Neue Lieder des Komischen, 1934	Helios Berlin	1	4,–	11.5.	+ –,53 MwSt u. Porto
71/232	J. Bolte, Das Echo – Volksgesänge, Dichtung, 1935	"	1	2,–	"	
71/233	Gennaret, Der Leinwandhandel, 1788	[redacted] Brandenburg	1	70,–	6.5.	
71/234	E.O. Schmidt, Die Tischler, 1841	"	1	70,–	"	
71/235	P. Schalk, Der wohl-unterrichtete Jäger, 1850	"	1	70,–	"	+ 87,45 Abbildg. MwSt u. Porto
71/236	J. Bloch, Geschichte der dt. Siedlungen i. Ungarn, Ungarndeutsch,	"	1	55,–	"	
71/237	R. Kvideland, Darstellung von Frauen i. d. Volkskunst	"	2	50,–	"	
71/238	K. Jacobi, Altsteirische Volksmedizin	"	1	70,–	"	
71/239	J.B. Fischer, Stat.-top. Beschreibung des Bezirksamtes Hammelburg	[redacted] Berlin	1	180,–	10.5.	+ 68,34 MwSt u. Porto
71/240	H. Hoffmann, Die Volkskunde und ihre Bezeichnung, Bonn, 1971/72	"	1	140,–	"	

Als Dubl. ausgeschieden 23.10.20 Lange

Nummer	Verfasser und Titel	Lieferant	Bandzahl	Preis	Datum	Spendenwert
71/241	G. Landau, Beschreibung der Gemälde Tel Aviv	[redacted] Frankfurt/M.	1	38,–	13.5.	71,– Porto
71/242	Past and Present at the Museum-Haaretz	Museum Tel Aviv	1	3,66	17.5.	
71/243	E. Borgstedt, Das Hallenschwimmbad, 1970	Amt f. Leibesübungen Kiel	1	7,86	10.5.	
71/244	P. Stelter, Formen-Farben, 1971	[redacted] Berlin	1	–	21.5.	
71/245	The Israel Museum, 1971	K. Pretzell Berlin	1	–	"	
71/246	Nomenclator Zoologicus,	"	1	–	"	
71/247	Maler des zeitgenössischen Porträts	"	1	–	"	
71/248	~~G. Stelter, Bauten der Stadt der Gegenwart~~ in Text, Index, Braunschweig, Stadt. Dubl. aus Geschenken. 8.6. Kn		1	–	"	
71/249	Niederländische Volkskundige Bibliographie Dubl IV. Reg. 1970	Castrum Peregrini Stichting Amsterdam	2	–	"	
71/250	Werke e. Werkstatt maine Kunst, 1971	Museum Rudolstadt	1	–	"	
71/251	Schweizer Heimatwerk, Teufen 1971	Museum Teufen	1	–	"	
71/252	Das Bildnis	Amerika-Gedenkbibl.	1	–	"	
71/253	Maler Papst, Ölbilder, 1971	Kunsthalle Schweinfurt	1	–	"	
71/254	Heimatwerk 33, 1968, H. Y	Museum Zürich	1	–	"	
71/255	F. Scheffel, Krimmelbs-s. erich-Jahr-	[redacted]	1	–	"	
71/256	Kreismuseum Bersenbrück	[redacted] Bersenbrück	1	–	"	
71/257	T. Jonsen, Nordeuropa, Vestnorge;	Inst. f. d. wiss. Film Göttingen	1	–	"	
71/258	E. Steinert, Städt. Museum Einbeck	Museum Einbeck	1	–	"	
71/259	G. Klaus, Slg. Schwartzkopf,	Museum Bremen	1	–	"	
71/260	Kat. „Friesland"	"	1	–	"	
71/261	Kunst und Gut, 3/71	[redacted] Konstanz	1	–	"	
71/262	Kunst und Gut, 4/71	"	1	–	"	
71/263	M.-L. Hahnloser-Kunsthalle, Bericht	Museum Basel	1	–	"	
71/264	G. Bax, Bericht über das Berliner Museum f. Völkerkunde 1919	"	1	–	"	
71/265	shalom al safed, 1961	Israel Museum Jerusalem	1	–	"	
71/266	Schmieder, Die Berliner Handzeichnungen, 1971	Kunstdruck Hg Berlin	1	–	27.5.	
71/267	P.H. Stahl, L'habitation rurale traditionnelle de Roumanie, 1971	Europa Verlag Zürich	1	–	"	
71/268	G. Reinhing-v. Bock, Steinzeug, Sd.	Verlag Kurt Wasmuth Tübingen	1	16,80	21.5.	
71/269	P. Wiepert, Felsmalerei, 1971	[redacted] Berlin	1	9,80	26.5.	
71/270	W. Brückner (Hrsg), Falkenteiner Protokolle, 1971	Inst. f. Volkskunde Erfurt	1	–	2.7.	

Nummer	Verfasser und Titel	Lieferant	Bandzahl	Preis	Datum	Spendenwert
71/271	E. Kavanick, Museum f. Vk., Tl. 2, 1971 Besonderheiten der Bauernmöbel	Mus. f. Vk. Berlin (DDR)	1	–	2.7.	
71/272	U. Hillebrand, Goslarer Schützenhaus, 1970	Städt. Mus. Goslar	1	–	"	
71/273	Fr. Sayn-Wittgenstein, Heimatleben	Johann Tick Berlin	1	–	"	
71/274	Altonaer Museum in Hamburg, 1970	Altonaer Museum	1	–	"	
71/275	Die Sammlung der Schiffsporträts	"	1	–	"	
71/276	Marinekunst im Rokoko, 1971	"	1	–	"	
71/277	Nederlandse volkskundige Bibliografie X, 1970	Vereniging Leidsch Museum Leiden	1	–	"	
71/278	" " " Reg. II	"	1	–	"	
71/279	Tonbandaufnahmen Mai-Juni 2000, 1970 Christmann, F.-W. Fuchs, Katalog der	Mus. f. Volkskunde Berlin	1	–	"	
71/280	Schlabow, K., Textilien der Eisenzeit, 1967	Museum Meiningen	1	–	"	
71/281	K. Schlabow, Die Moorleichenfunde v. Peiting 1961	"	1	–	"	
71/282	K. Schlabow, Geweb. Gewand der Bronzezeit, 1962	"	1	–	"	
71/283	K. Schlabow, Fibeln der Textilien Museum Lüneburg, 1962	"	1	–	"	
71/284	K. Schlabow, Der Thorsberger Prachtmantel 1965	"	1	–	"	
71/285	H.-A. Swiatkowsky, Wörterbuch Lüneburg, 1971	Mus. Marodne Gundelfingen	1	–	"	
71/286	H. Hahn, Über Affen- u. Menschenhände Museum Lüneburg, 1933	alter Bestand	1	–	"	
71/287	H. Hahn, Der Heimatmuseum Lüneburg im Urwaldhaupte 1934	"	1	–	"	
71/288	H. Hahn, Der Heimatmuseum Lüneburg im Urwaldhaupte 1938	"	1	–	"	
71/289	Der Heimatmuseum Lüneburg im Urwaldhaupte 1939	"	1	–	"	
71/290	Heimatkalender des Kreises Lüneburg-Lüneburg 1935	"	1	–	"	
71/291	Heimatkalender des Kreises Lüneburg-Lüneburg 1936	"	1	–	"	
71/292	H. Hahn, Museumsführer des Heimatmuseums Lüneburg 1933	"	1	–	"	
71/293	Jahresbericht über die Erhebungen auf der gemeinsamen Rheinreise 1905	"	1	–	"	
71/294	derselbe, 1911	"	1	–	"	
71/295	Kunst und Gut 5/1971	[redacted] Konstanz	1	–	"	
71/296	Kunst und Gut 6/1971	"	1	–	"	
71/297	D. Honisch, Emaille Kunst, 1969	Mus. Folkwang Essen	1	–	"	
71/298	Schuhmayer, Lexikon der Handarbeit in Wort und Bild	Stadtbücherei Tübingen	2	–	"	
71/299	Ciba-Geigy Rundschau 1971/1	Ciba AG Basel	1	–	"	
71/300	H. Ottmann (Hrsg), Ringwälle, 1971 Burg	Museumsdorf Cloppenburg	1	–	"	

Nummer	Verfasser und Titel	Lieferant	Band-zahl	Preis	Datum	Spenden-wert
71/301	Berliner Museen N.F. 1971, H. 1	[redacted] Berlin	1	–	5.7.	
71/302	H. Wirth, Dorfkirche im Zittauer Gebirge, 1962	L. Petrell Berlin	1	–	"	
71/303	Rhein.-westf. Zeitschrift f. Volkskunde, 1970	Westf. Verl. f. Vk. Münster	1	7,– A.6.	1.6.	
71/304	Kalender für das Erzgebirge 1906	C. Wagner Berlin	1	4,–	24.6.	
71/305	Kalender für das Erzgebirge 1905	"	1	4,–	"	
71/306	Kalender für das Erzgebirge 1916	"	1	4,–	"	
71/307	M. Kley-K. Uebel, Hess. Gebirgsbauernarbeit, 1927	Helios Berlin	1	6,–	15.6.	
71/308	A. Blind, Die Heimarbeit i. d. Schweiz, 1925	"	1	15,–	"	
71/309	B. Demeter, Bauernmöbel, 1969	Keysersche Münster	1	–	6.7.	
71/310	Die Notlage der Museen i. d. Bundesrepublik Deutschland, 1971	DFG Bonn	1	–	"	
71/311	Nita di Giorgio e di Romano, Jg. 2, H. 6	Universitäts Mailand	1	–	"	
71/312	Mein Museumsbuch, 1, 1971	Verlag Dresden	1	–	13.7.	
71/313	Mein Museumsbuch, 2, 1971	"	1	–	"	
71/314	K. Meldal, Folkedrakter, 1971	Verlag Oslo	1	–	3.7.09 Kürzg	
71/315	Staatl. Museen Preuß. Kulturbesitz	Ikarus Berlin	1	–	"	
71/316	Internationale Volkskunst-Ausstellung 1963	Verl. Buchgem.	1	–	"	
71/317	G. Korff, Heiligenverehrung in der Gegenwart, 1970	T.-G. Verl. f. VK. Tübingen	1	–	"	
71/318	Bayerische Heimatschutz, 20, 1924	Bayer. Landesverein Münster	1	8,–	6.7.	+3,–
71/319	Jahrbuch d. Bayerischen Heimatschutz, 1938	"	1	12	3.7.09 Kürzg	
71/320	Bavaria, 2. Bd., 1863	H.E. Bayer Würzburg	1	40,–	13.7.	
71/321	R. Helm, Das Bauernhaus in Franken, 1937	"	1	5,–	"	+1,– Porto
71/322	K. Bayer, Das europäische Puppenhaus, 1962	"	1	12,50	"	
71/323	O. Berta, Maternité dans la vallée de Joux	[redacted] Bern	1	6,–	"	+1,40 Porto
71/324	H. Peetz, Geb. d. Bundesministeriums für Ernährung, Landwirtschaft und Forsten, Altbayerische Trachten	R. Wölfle München	1	7,50	15.7.	
71/325	O. Brenner u. H. Schmidbauer, Mitteilungen zur Bayer. VK.	"	1	60,–	"	
71/326	A. Gabler, Altpfälzische Bauern- u. Pfarrhäuser, 1952	"	1	8,–	"	+1,– Porto
71/327	C. Hahn, Die Marienwallfahrt Tuntenhausen, 1930	"	1	4,–	"	
71/328	M. Berger, Wallfahrtsorte in Südbayern	"	1	7,–	"	
71/329	Volkskunde-Atlas von Nederland	[redacted] Amsterdam	4 Bände	90,75	4.7.	
71/330	Fachbuch f. Frömmigkeit, 1966	T.-G. V. f. VK. Tübingen	1	8,60	16.7.	

Nummer	Verfasser und Titel	Lieferant	Band-zahl	Preis	Datum	Spenden-wert
71/331	H. Wolfram, Das altoberdeutsche Bauernhaus, Lfg. 1, 1967	T.-G. V. f. VK. Tübingen	1	12,50	16.7.	+1,– Porto
71/332	Formen Museum zwischen Spiel u. Ernst, 1967	"	1	12,50	"	
71/333	B. Lord, Steinhäuser in Südwestdeutschland, Lfg. 1, 1968	"	1	9,50	"	
71/334	Kunst und Gut, 7/71	Bayer.-Schwäb. Landesverein	1	–	"	
71/335	L. Rönnau, Erwachsenenbildung in Bremen, Stand 1971	Museum Bremerhaven	1	–	"	
71/336	Führungsblätter, Staatl. Mus. Berlin	Antiquariat Berlin	1	–	"	
71/337	Die BASF, Heft 3 v. Y, 1967	BASF Mannheim	2	–	"	
71/338	Die BASF, Heft Juni/Sept/Dez. 1968	"	3	–	"	
71/339	Die BASF, Heft Apr./Juli/Okt./Dez. 1969	"	4	–	"	
71/340	Die BASF, Heft Apr./Aug./Okt./Dez. 1970	"	4	–	"	
71/341	Die BASF, Heft Mai 1971	"	1	–	"	
71/342	H. Kindler, Die Schwarzwälder Uhr, 1927	[redacted] Zürich	1	33,33 SFr.	22.7	+ 1,90 Sfr Porto
71/343	Ländl. Kulturformen im dt. Südosten, Forschr. Himberger	Warmuth, Berlin	1	19,–	4.8.	Druck ausgeschieden. 29.1.09 Kürzg
71/344	Landesverein Sächsischer Heimatschutz	Renner, Neubrück	12	120,–	5.8.	+ Porto 5,–
71/345	Malerei hinter Glas, Ausstellungskatal. Salzburg, Museum	[redacted] München	1	6,50	7.8.	+ Porto –,80
71/346	Nis R. Nissen, Süderdithmarschen 1581–1970	[redacted] Hannover	1	10,–	10.8.	+ Porto 1,20
71/347	Die Kunstdenkmale des Kreises Soltau, 1939	"	1	80,–	"	
71/348	Europäische Sonntagsmaler, 1971	[redacted] Rade b. Hbg.	1	–	3.9.	
71/349	Westfälische Museen, 1971	Museum Münster	1	–	"	
71/350	A. Hoth, Das Museum, Neuerwerbungen, Kunst, 1971	[redacted] Marburg	1	–	"	
71/351	Kat. „Ernst ist das Leben – heiter ist die	KB Berlin	1	–	"	
71/352	Seefahrt einst und heute	Mus. Flensburg	1	–	"	
71/353	Kinderwelt, 1971	Mus. Kevelaer	1	–	"	
71/354	J. Mahr, Die Bethlehemmaler von Tretsch, 1915	Mus. Bibl. Berlin	1	–	"	Als Dubl. ausgeschieden. 31.8. Sekrtg.
71/355	Rothenburger Schriften, 1971	[redacted] Rothenburg	1	–	"	
71/356	Wintertur Museum, 1970	Mus. Winterthur	1	–	"	
71/357	W. Vogt, Zeitschr. Heimatmuseum – Lit. –	[redacted] Bremen	1	–	"	
71/358	Geistliche Votivtafeln, 1971	"	1	–	"	
71/359	P. Weninger, Volkskunst in den Alpen, 1971	[redacted] Köln	1	25,–	21.8.	
71/360	P. M. Berger, Wallfahrtsstätten im Tirol. Salzburgerland	[redacted] München	1	8,50	26.8.	+ 1,40 Porto

Nummer	Verfasser und Titel	Lieferant	Band-zahl	Preis	Datum	Spenden-wert
71/361	W. Borchers, Grönegau - Münsterland, Melle	Heimatverein Melle	1	3,-	1.9.	+-,80 Porto
71/362	Badische Heimat, 11 (1924)	„Bücherwurm" 1 Berlin 30	1	10,-	"	+-,65 Porto
71/363	Mein Heimatland, 23 (1936)	Stander Berlin	1	10,-	18.8.	3 +1,- Porto
71/364	K. Rauhe, Beitr. z. Heimat- u. Volkstracht, 1935	"	1	10,-	"	
71/365	Martens, Die Gau-Ausstellung, 1871 (gestrichen Ko (s. 71/375))	[redacted] München	1	6,50	7.8.	+-,80 Porto
71/366	Die Stadt- u. Landgemeinde des Kreises Wolfach, 1970	[redacted] Wolfach	1	5,-	5.8.	
71/367	F. Bergot, La Mirée de Bretagne	Museum Rennes	1	5 Fr 3,07	25.8.	
71/368	Mireille	Museum Paris	1	7,50 Fr	"	
71/369	Trésors d'art populaire	"	1	5,- Fr	"	als Duplikat ausgeschieden 6.71 Krapp
71/370	Arts et traditions des pays de France	"	1	26,71 21,- Fr	"	
71/371	Techniques de production: l'agriculture	"	1	10,- Fr	"	
71/372	Zeitschr. d. Vereins f. d. Volkskunde, Berlin 7-15, 17	[redacted] Berlin - Ohlopkow	10	295,-	18.8.	
71/373	E. Gagel, Streifzüge durch Wald, 1966	Wald-Verlag	1	—	8.9.	
71/374	Oberpfälzer Heimat, 3-4, 6-7, 9-15	"	11	—	"	
71/375	Wedmer Heimatkundl. Arbeiten, 1, 3, 6-8, 10-14	"	10	—	"	
71/376	S.A. Michajlow, Orientteppiche, 1966	[redacted] Berlin	1	—	"	
71/377	E. Johann - J. Zinter, Lexikon d. Kitsch, Lit. d. letzten 100 Jahre	" i.A.	1	—	"	
71/378	H. Damkröger - R. Fink, Tirol, Bayern, 1968	"	1	—	"	
71/379	W. Frodl, Kunst in Südtirol, 1960	"	1	—	"	
71/380	A. Reinhardt, Schwarzwälder Tracht, 1968	"	1	—	"	
71/381	F. Kirn, Schmiedekunst,	"	1	—	"	Mehrfach aus geschieden. 28.7.05 Krapp
71/382	G. Lemming, Kl. Kostümkunde, 1964	"	1	—	"	
71/383	K. Maurice, Von Ahnen und Heimat, 1968	"	1	—	"	
71/384	P. Kammith, Uniformen und Farben	"	1	—	"	
71/385	C. Hansmann, Galanten Porzellan, 1960	"	1	—	"	
71/386	Symbolon, Bd. 6	"	1	—	"	
71/387	G. Hermann, „Mein Milljöh"	"	1	—	"	
71/388	W. Schumann, Zille und Milljöh,	"	1	—	"	
71/389	Sayn-Wittgenstein, Fr., Das Stadtmuseum i. Münster, 1914	Museum Münster	1	3,50	11.10.	
71/390	E. Feller, Kreismuseum Tecklenburg, 1970	Museum Tecklenburg	1	2,50	7.9.	

ALWE 12 535

Nummer	Verfasser und Titel	Lieferant	Band-zahl	Preis	Datum	Spenden-wert
71/391	76. Präs. Volkskunst 8, 1970	Kunstbuch Berlin	1	—	13.10.	
71/392	G. Klein, Thiébaut Farbring (Sd.)	G. Klein Straßburg	1	-	"	
71/393	R. Büll, Vom Wadel I, 1	Hackert KG Augsburg	1	-	"	
71/394	R. Büll, Vom Wadel I, 3	"	1	-	"	
71/395	R. Büll, Vom Wadel I, 5	"	1	-	"	
71/396	H. Diezemann u. P. Thomann, Die Welt des Sonntagsmalers, 1970	[redacted] Berlin	1	-	"	
71/397	P. Heinig, Der Situation des Kleinmalers, 1971	[redacted] Kiel	1	-	"	
71/398	Cila-Gegy Rundreise, 1971/2	Cila-Gegy Basel	1	-	"	
71/399	C. Thiede, Kärnten,	[redacted] Volkstracht	1	-	"	
71/400	Delamare, Géographie et Ethnologie de l'abbaye au jardin en France	[redacted] Paris	1	-	"	
71/401	Luitpold 27/28	[redacted] München	1	-	"	
71/402	Kunst + Gut, 8/71	[redacted] Konstanz	1	-	"	
71/403	Bulletin of exhibit art, 1972	Museum Bratislava	1	-	"	
71/404	The friends of Wiesbaden, 1970	Museum Wiesbaden	1	-	"	
71/405	Tübinger Korrespondenzblatt 2-4	Tüb. Ver. f. Vk. Tübingen	3	-	"	
71/406	Lebendiges Rheinland-Pfalz 7, 1970, H. 4	Dt. Ges. f. Vk. Marburg	1	-	"	
71/407	Landschaftsbuch d. Vinschgaus, Sonderheft 1971	"	1	-	"	
71/408	K. Pinn, Museumswerkstatt, Heimat, 1970	[redacted] Mainz	1	72,80	26.10	
71/409	Miederdrachten, Jg. 23-27, 29-30	[redacted] Osnabrück	9	100,-	20.10.	+5,- Porto
71/410	Zander M. (Hrsg), Eifel-Heimatbuch, Volkstracht, 1908	[redacted] Duisburg	1	30,-	30.10.	+1,25 Porto
71/411	B. Hofmann, Die Moordorfer Bäuerinnen	[redacted] Braunschweig	1	75,30	29.10.	
71/412	R. Schmidt, Volkstracht um den Odenwald	Gsellius Berlin	1	17,-	28.10.	-,60 Porto
71/413	J. Baier, Freiburger Geschichtsblätter, 1971	Dt. Kunstverlag München	1	33,80	11.10	1,06 Porto
71/414	J. Abels, Das Wuppertaler Uhrenmuseum, 1971	Wasmuth Berlin	1	32,-	1.10.	
71/415	P. Atteslander, Methoden der empir. Sozialforschung, 1971	"	1	7,80	15.10	
71/416	H. Wiese, Volkserzählte Geschichte der Kochkunst, 1970	[redacted] Berlin	1	43,-	18.10.	
71/417	Alltag im Fest im Mittelalter, 1970	Inst. f. ma. Realienkunde	1	-	"	
71/418	Das Fenster, Heft 9, 1971	Tiroler Landesregierung	1	-	"	
71/419	K. Hillenbrand, Schwäb. Oberschwaben, 1971	Württ. Museumsverband	1	-	"	
71/420	F. Arens, Die europäische Neuordnung gotischer Stein- u. Turmdachformen	Hist. Mus. Frankfurt	1	-	"	

Nummer	Verfasser und Titel	Lieferant	Band-zahl	Preis	Datum	Spenden-wert
71/421	F. Klocke, Milchwirtschaftgeschichte	Mus. f. Vk., Berlin	1	–	18.10.	
71/422	Z. d. Reedereien d. Hist.		1	–	"	
71/423	Meine 7 Leben, (1971)	Sal. Brahms Kiel	1	–	"	
71/424	Holz v. d. bäuerl. Nebengewerben	Mus. Gütersloh	1	21,55	16.10.	
71/425	Agrippa v. Nettesheim, Magische	[redacted]	5	100,–	9.11.	
71/426	Jacobson, Technol. Wörterbuch	"	4	280,–	"	
71/427	A. Riemann, Die ill. Bücher d. 18. Jh.	"	1	80,–	"	
71/428	A. Riemann, Die ill. Bücher d. 19. Jh.	"	1	94,53	"	
71/429	K. Lieber, Hessens Beiträge z. Volkskunde d. Dt. Raumes	Hess. Vg. f. Vk. Marburg	1	5,–	20.10.71	+ 1,30 Porto
71/430	W. Gilly u. A., Bernhard Winter, 1971	Landesmus. Oldenburg	1	22,–	10.8.	+ 1,70 Porto
71/431	Beiträge z. dt. Volks- u. Altertumskunde, 15,1971	[redacted]	1	25,60	11.11.	+ 1,50 Porto
71/432	M. Rasmo, Wiegenbilder, 1967	Mus. Bozen	1	L 2600,–	1.12.	
71/433	M. Rasmo, Das Bozener Stadtmuseum 1968	"	1	L 500,–	"	
71/434	L. Oberhalmtinger, Erzählungen v. d. [redacted]	Mus. [redacted]	1	L 1600,–	"	
71/435	FS Hepding, Volkskunde d. Ernte, 1938 Tüb., 1931	Gö. Hainger	1	30,–	26.11.	+ 2,– Porto
71/436	G. Staak, Die mag. Krankheitsbehandl.	"	1	40,–	"	
71/437	C. Mimen, Das rheinische Puppenspiel, 1928 i. s. d. Entwicklung	"	1	30,–	"	
71/438	E. Hahn, Abwehrzauber, Sitte u. Brauch	"	1	30,–	"	
71/439	O. Zingerle, Tradition u. Neuerung, Rhein. Jahrb. f. Volksk. II	"	2	40,–	"	
71/440	E. Wiet, Die Entwicklung des Museums, hrsg. Fouché, 1968	"	1	36,–	"	
71/441	K. Wehrhan, Fragebogen d. Kinderkunde	"	1	40,–	"	
71/442	Bericht des Arbeitskreises f. H. Hessen-forschung (1970–)	Arbeitskreis f. H. Hessenforschung	1	8,–	23.11.	+ 1,30 Porto
71/443	Zeitschrift Thüringen	"	1	5,–	"	+ 20,– Beitrag
71/444	Südhessisches Wörterbuch, Lfg. 7	Gesamtkat. Berlin	1	40,–	8.12.	
71/445	Bentheimer Jahrbuch 1972	Heimatverein Bentheim	1	–	22.12.	
71/446	Die Grafschaft, Jg. 1971	"	1	–	"	
71/447	Ciba-Geigy Rundschau, 1971/3	Ciba-Geigy Basel	1	–	"	
71/448	Krippen u. altes Weihnachtsgut, 1971	Stadt. Gal. Nürnberg	1	–	"	
71/449	H. M. Meyer, Mexikan. Schriftkunst	[redacted]	1	–	"	
71/450	H. Appuhn, Briefleden, 1971	Mus. Cappenberg	1	–	"	

Nummer	Verfasser und Titel	Lieferant	Band-zahl	Preis	Datum	Spenden-wert
71/451	Berliner Museum N.F. XXI, 1971, H. 2	Kunstbibl. Berlin	1	–	22.12.	
71/452	R. Schenda, Die Lesestoffe d. Bauernstandes im 19. Jh.	T.-b. Vg. f. Volksk.	1	–	"	
71/453	Quickborn, Zs. Holstingen, 1971	[redacted]	1	–	"	
71/454	Die Weihnachtskrippe 38, 1971	Heimatbund Tübingen	1	–	"	
71/455	Kunst u. Gesch., 10/71	Bayr. Gewerbeverband	1	–	"	
71/456	Jahresschrift 15, 1969	[redacted]	1	–	"	
71/457	Bücher Weihnachtsbrief 1971	[redacted]	1	–	"	
71/458	Der Archivar, 23, 1971, H. 6	[redacted]	1	–	"	
71/459	F. Letz, Siebenbürgisch-sächsische Kirchenmusik	[redacted]	1	–	"	
71/460	D. Lehmann, Rezension u. Kommentar	D. Lehmann	1	–	"	
71/461	F. Kümmerly, Geschäftsbericht d. Kartographischen Anstalt, Bern, 1962	[redacted]	1	–	"	
71/462	Das Bauernhaus Mittelfranken, 1960	[redacted]	1	–	"	
71/463	Thurgau, St. Gallen bis Schaffhausen	Prof. Pretzell Berlin	1	–	"	
71/464	Kunst u. Gesch., 9/71	[redacted]	1	–	"	
71/465	Die BASF, 21. Jg., Okt. 1971	BASF	1	–	"	
71/466	Bijdragen en Mededelingen 34, 1971 Nr. 1	[redacted]	1	–	"	
71/467	~~K. Legge, Forschung [illegible] d. Sage~~ Mordsühne b. d. Kalmücken	[redacted]	1	–	"	fehlt Dubl.-ausgsk. 28.10.13
71/468	Encyclopaedia Cinematographica	Inst. f. d. Wiss. Film	8	–	"	
			702			

1972

Nummer	Verfasser und Titel	Lieferant	Bandzahl	Preis	Datum	Spendenwert
72/1	G. H. Mohr, Lexikon der Symbole, 1971	Wasmuth Berlin	1	27,55	3.1.	
72/2	F. Verdenhalven, Alte Maße, Münze, Gewichte, 1968	"	1	6,50	"	
72/3	G. v. d. Osten, Die Gesellschaft vor morgen, Museum für eine	"	1	15,96	"	
72/4	H. Bleibrunner, Altbayern, 1971 Andachtsbilder aus	"	1	23,75	"	
72/5	E. Andersen, Volksdichter: National- Museet, 1971	"	1	10,-	"	
72/6	C. Sachs, Tänze, Gebräuche im Hamburg, 1971	"	1	11,87	"	
72/7	O. Bilalić-Mesić, Die Naiven der Welt 1971	"	1	93,10	"	
72/8	Österreichische volkskundl. Bibliographie, Folge 5, 1971	[redacted] München	1	9,38	8.1.	
72/9	A. Sailer, Münchner Spectacolum,	[redacted] Berlin	1	4,-	3.1.	
72/10	Spielzeug, 1958	K. Wegner Berlin	1	8,-	5.1.	+ 1,70 Porto
72/11	Kieler Blätter f. Volkskunde 3, 1971	[redacted] Kiel	1	9,-	"	+ 1,50 Porto
72/12	J. Halle, Messe Tatingen, 1925 (Nds)	[redacted] Miltenberger	1	55,-	4.1.	+ 1,- Porto
~~72/13~~	~~Amt Vechta, Volkskundl. Forschung 1957~~	System v. Low Amt Cloppenburg	~~1~~	eff. 15,- 14,91	5	als Dubl. ausg. Schlesien 11.12.73 Krupp
72/14	C. D. Saal, Het Brevengetim in Nedersaksisch Land, 1958	"	1	eff. 20,- 19,92	"	+ 2,75 Porto 2,74
72/15	A. P. v. Gilst, De Kerstboom, 1971	"	1	eff. 16,25 16,18	"	
72/16	F. Krüger, Röcke, Wiege, 1891	[redacted] Bielefeld	1	10,-	7.1.	
72/17	Bayer. Hefte f. Volkskunde 8, 1921	[redacted] München	1	12,-	7.1.	
72/18	E. Sieber, Die Weltfahrt ... im Wiegen- Kalender, 1917	"	1	12,-	"	
72/19	Volkskunst + Volkskunde 1, 1903	"	1	10,-	"	
72/20	Zeitschrift f. Volkskunde 67, 1971	H. für f. Vk. München	1	22,50	6.1.	+ 1,40 Porto
72/21	Westfälische Forschungen, Bd. 6-22	[redacted] Bonn	17	459,-	"	
72/22	Schatten-Mensch-Maske, Mitteilungen... Basler Kirche, 1971	Wasmuth Berlin	1	91,20	6.1.	
72/23	Fogg-Hirt, Führer durch Gebäude und 1970	"	1	16,-	"	
72/24	Museen in Hessen, 1970	"	1	23,75	"	
72/25	K. Greiner, Die Gesichter in Ulm 1971	"	1	28,-	"	
72/26	Hessen-Nassauische Volkskunde, 33. Lfg., 1971	"	1	12,-	"	
72/27	P. E. Rathelmüller, Finanzgeschichte, 1971	"	1	30,40	"	
72/28	Rotenburger Schriften 35, 1971	Heimatbund Rotenburg	1	-	10.1.	
72/29	Erinnerungen eines Riesa Bauern	Museum Nördlingen	1	-	"	
72/30	Neue Museumskunde 4, 1971	Museum Dresden	1	-	"	

Nummer	Verfasser und Titel	Lieferant	Bandzahl	Preis	Datum	Spendenwert
72/31	Neue Museen, Bände 3, 1971	Museum Dresden	1	-	10 m.	
72/32	Follmann, O., Die Eifel, 1928	Stadtbibl. Tempelhof	1	-	28.1.	
72/33	M. Hansluye-A. Rotaplatz, Bayern, Hoch- Land-Mus., 1924	"	1	-	"	
72/34	F. Mielert, Westfalen, 1923	"	1	-	"	
72/35	A. Scobel, Thüringen, 1923	"	1	-	"	
72/36	K. Toth, Wien u. d. Wienerwald, 1929	"	1	-	"	
72/37	D. Steilen, Die Niederrheiner, 1928	"	1	-	"	
72/38	W. H. Riehl, Die Familie, 1925	"	1	-	"	
72/39	O. Mauell, Der Odenwald, 1933	"	1	-	"	
72/40	O. Schlicht, Die Kinder Mehring, 1927	"	1	-	"	
72/41	E. Sprockhoff, Die nordische Megalith- Hilter, 1938	"	1	-	"	
72/42	W. Brückner, Die donauländische u. die westl. Volksbräuche d. 12. Steinzeit, 1938	"	1	-	"	
72/43	F. Mielert, Ostpreußen, 1926	"	1	-	"	
~~72/44~~	H. Hahne, Totenbräuche im alten Mord- 1929	"	1	-	"	als Dubl. ausg. Schlesien 16.9.09 Krupp
72/45	H. A. Prietze, Das Geheimnis der dt. Ort- mamen, 1929	"	1	-	"	
72/46	H. Melchers, Vom Geist der Kochkunst	"	1	-	"	
72/47	Deutsche Alpenzeitung, Jg. 31, 34-37	"	5	-	"	
72/48	Heimatbuch Meinerzhagen	Museum Telgte	1	-	"	
72/49	E. Wolfstedt, Die Kinder im Wandel der Zeit,	Zentr. f. Film- Bild, Medien	1	-	"	
72/50	F. Jacobi, Berufe der Holzverarbeitung 1958	Pretzell Bln.	1	-	"	
72/51	G. Lutz, Glas erhellt unser Leben, 1959	"	1	-	"	
72/52	K. D. Sievers, Vogelscheuchen in Meere, 1971	Zentr. f. d. Kons. Film, Stuttgart	1	-	"	
72/53	W. Kahn, Die Strohgestalt in der Singen- Fastnacht. Die „Hoorige Zit"	"	1	-	"	
72/54	H. Dutz, Der Dachofen in Grünewald [redacted] an Dahme in Berl-	[redacted] Berlin	1	-	"	
72/55	H. Dutz, Ein mal. Tierofen am Tegler Fließ in Berlin-Tegel, Sch.	"	1	-	"	
72/56	Weihnachtskrippen, 1972	Bayer. Nat.-Mus. München	1	-	"	
72/57	Kunst und Gut 1/72	[redacted] Konstanz	1	-	"	
72/58	A. Kraemer, Das Bockenheimer Heft 2 1964	[redacted] Berlin	1	-	"	
72/59	Beiträge zu Mecklenburg 34, 1971	Museum Hamburg	1	-	"	
72/60	R. Pohl-Weber, Mit der Petroleyte 1853 n. d. Texas	[redacted] Bremen	1	-	"	

Nummer	Verfasser und Titel	Lieferant	Band-zahl	Preis	Datum	Spenden-wert
72/61	Mitteilungsblatt Schwerin-Mitte	[redacted] Schwerin	1	–	31.1.	
72/62	Polska Sztuka Ludowa 1971, Nr. 1	[redacted] Berlin	1	–	"	
72/63	Encyclopaedia Cinematographica	Inst. f. d. wiss. Film	2	–	"	
72/64	Die Eröffnung des Staatl. Museums f. dt. Volkskunde, Ed.	Fotokopie	1	–	"	
72/65	W. Bleckelia, Das Sinnzeichenbuch,	Fa. [redacted]	1	–	"	
72/66	K. Böck, Bauernleben in Bayern, 1953	[redacted] München	1	9,–	4.1.	
72/67	Heimatbriefe an Oberpfalz, 1. Jg.	"	1	20,–	"	
72/68	P. Schier, Schwäbisch Gmünd, 1971	[redacted] Stuttgart	1	18,81	20.1.	+ 1,50 Porto
72/69	H. Enßlin, Bopfingen, 1971	"	1	22,80	"	
72/70	Der Landkreis Calw, 1958	"	1	12,16	"	
72/71	Der Kreis Schwäbisch Hall	"	1	17,86	"	
72/72	Der Kreis Ziegenhain, 1971	"	1	20,80	"	
72/73	G. Petry, Thüringer Haus- u. Hofmühle 1936	[redacted] Hannover	1	30,–	2.2.	+ 1,20 Porto
72/74	K. Wehrhan, Kinderlied u. Kinderspiel, 1905	"	1	25,–	"	
72/75	R. Lemberg, Die Textilabteg. der Abegg-Stiftung,	Warmuth Berlin	1	6,–	1.2.	
72/76	G. Spieß, Braunschweiger Fayencen, 1971	"	1	114,–	"	
72/77	J. Giehl, Mitteilungsblatt Trachtenbund, 1971	"	1	27,55	"	
72/78	H. Zillmann, Die Schwarzwälder Uhr, 1972	"	1	45,60	"	
72/79	K. Asmann, Zustand u. Entwicklung des städt. Handwerks in Hildesheim i. W.	"	1	14,40	"	
72/80	K. H. Kaufhold, Das Handwerk d. Stadt Braunschweig	"	1	12,50	"	
72/81	K. Asmann – G. Stavenhagen, Handwerk	"	1	58,50	"	
72/82	H. Göring, Strukturwandlungen ...	"	1	14,80	"	
72/83	Landhandwerk u. Landwirtschaft	"	1	13,60	"	
72/84	Buchmann/Hansmann, Das große Puppenbuch	"	1	55,10	"	
72/85	K. Schwartkopf, Die Leg. Schwartkopff, 1965	[redacted] Berlin	1	–	14.2.	
72/86	Schwarz. Elbe-Rhein-Zeitung 11/12, 1971	[redacted] Berlin	1	–	"	
72/87	C. I. E. E., Paris, 1971	[redacted] Paris	1	–	"	
72/88	Document de Travail, Nr. 11	Bücherei	1	–	"	
72/89	Hermann Hof, Volksgleiche Europa II	[redacted]	1	–	"	
72/90	K. Plath, Landlexikon	Gesellsch. Bern	6	100,–	14.2.	+ 6,50 Porto

Nummer	Verfasser und Titel	Lieferant	Band-zahl	Preis	Datum	Spenden-wert
72/91	H. Arnold, Die Figurenuhr, 1965	Gyrbas v. Lüer, Hinrichs	1	15,– 24,–	3.3.	3 × 2,75 Porto
72/92	S. Erixon, Technik- u. Gemeinschaftsforschung, 1957	"	1	24,–	"	
72/93	G. Rinke, Geschichte der Kochmaschine, 1937	[redacted] Berlin	1	30,–	3.3.	
72/94	R. F. Kaindl, Geschichte d. Volkskunde, 1913	"	1	5,–	"	+ 1,30 Porto
72/95	S. Ulmann, Das Buch der Familie, spicht	"	1	16,–	"	
72/96	H. Friedrich, Preis. Volksreime, Bd. 1932	Warmuth Berlin	1	36,–	23.2.	
72/97	G. Rob, Adalbert Trillhaase, 1968	Mahnke Münster	1	6,–	16.2.	+ –,74 Porto
72/98	Österreich. Volkskunde-Atlas, Lfg. 4, Kommentar z. Lfg. 3	Warmuth Berlin	1	56,–	23.2.	
72/99	Th. Hampe, Die Zimmerdecke, 1924	"	1	42,–	"	
72/100	K. Ilg, Landes- u. Volkskunde v. Vorarlberg, Bd. IV	"	1	24,–	"	
72/101	Jahrbuch f. ostdt. Volkskunde, 14	"	1	31,55	16.2.	
72/102	Kunstgut 2/72	[redacted] Konstanz	1	–	15.3.	
72/103	Mitteilungen des Dt. Heimatbundes 8/1971	Dt. Heimatbund	1	–	"	
72/104	Mitteilungen d. Dt. H., Sonderheft	"	1	–	"	
72/105	Ch. Pieske, Mundartliches Vokabular	[redacted] Lübeck	1	–	"	
72/106	Zbornik LXV, 1971	[redacted] Nat. Mus.	1	–	"	
72/107	Dt. Medaillen der Gegenwart	Fiebe-Meyer Bremen	1	–	"	
72/108	Nederlandse Volkskundige Bibliografie XI	Antwerpen	1	–	"	
72/109	" " " XII	"	1	–	"	
72/110	Heimatbriefe, Hrsg. v. Württemberg, 1971	Kunzelmann Ludwigsburg	1	–,60	6.3	+ 1,20 Porto
72/111	Gedenkpagode f. Alfred Hück, 1971	Marburg	1	13,20	14.3.	+ –,70 Porto
72/112	Schweiz. Archiv f. Volkskunde 1972	Schweiz. Ges. f. Volkskunde	1	22,–	15.3.	
72/113	Schweiz. Volkskunde 1972	"	1	11,–	"	
72/114	O. Jacobi, Textilgewerbe i. Hessen-Kassel, 1968	[redacted] Hannover	1	22,–	17.3.	+ –,70 Porto
72/115	G. Angermann, Stammbücher, Alben, 1971	Warmuth Berlin	1	60,–	22.3.	
72/116	K. Göbel, Rhein. Töpferlandschaft, 1971	"	1	28,–	22.3.	
72/117	B. Jenske, Hochzeit, (1971)	"	1	15,67	"	
72/118	J. Wirth, Berliner Biedermeier, 1972	"	1	27,36	"	
72/119	Altonaer Museum in Hamburg 1971	Altonaer Mus.	1	–	"	
72/120	Marine Kunst aus Polen, 1972	"	1	–	"	

Nummer	Verfasser und Titel	Lieferant	Band-zahl	Preis	Datum	Spenden-wert
72/121	E' Hoüet, A., Psychologie des Bauern-	[redacted] Freiburg	1	24,–	15.3.	+2,– Porto
72/122	Benaki Museum, Museumführer 1965	Pretzell Berlin	1	–	"	
72/123	H. Rinke, Vom Fleiß der Bauern	Foto Kopie	1	–	"	
72/124	G. Schmidt, Der Fleiß eines Volksstammes	"	1	–	"	
72/125	v. Gremmingk, Estnische Bauernsitte	[redacted] Berlin	1	–	"	
72/126	A. Dietz, Das Frankfurter Zinngießergewerbe	Foto Kopie	1	–	"	
72/127	Greifswald-Stralsunder Jahrbuch 1967	Museum Stralsund	1	–	"	
72/128	Greifswald-Stralsunder Jahrbuch 1970/71	"	1	–	"	
72/129	Greifswald-Stralsunder Jahrbuch 1968/69	"	1	–	"	
72/130	Ciba-Geigy Rundschau 1971/V	Ciba-Geigy Basel	1	–	"	
72/131	R. Kohlmann, Alte Tiere aus dem weiten	[redacted] Berlin	1	–	"	
72/132	J. Dünninger: H. Schopf, Briefwechsel	H.S. Böhlau Würzburg	1	13,80	30.3.	+1,20 Porto
72/133	G. Mayr, Statistik des Bettlw.: Vagantentum	"	1	15,–	"	
72/134	M. Hahn, Hexenwesen: Tatbestand: Person-	[redacted] Niederwanna	1	29,–	29.3.	+1,50
72/135	Historisches Atlas Brandenburg, H. 3/4	"	2	58,–	"	Porto ausgeschieden 19.3.08 Hoff
72/136	Volkskunde. Tatsachen: Analysen, 1972	Verl. f. Volkskde. Wien	1	65.255	30.3.	
72/137	G. Strodtmfeld (Hrsg.), Das Schwabenland in Farbphotographie, 1964	Stadtbücherei Tempelhof	1	–	5.4.	
72/138	M. Seidelmayr, Weltbild: Weltanschauung	Stadtbücherei Kreuzberg	1	–	"	
72/139	W. Kayser, Die Lüneburger Heide, 1955	"	1	–	"	
72/140	E. Widmoser, Schönes Tirol 1956	"	1	–	"	
72/141	Kelpfahl, Die alten Steinkreuze in	[redacted] Braunschweig	1	57,50	20.4.	
72/142	L. Schmidt, Volkstumschrift, 1971	Mus. f. Vk. Wien	1	243.5.	7.4.	
72/143	L. Schmidt, Barocke Volksfrömmigkeit	"	1		"	
72/144	Spielzeug aus aller Welt, 1971	Mus. f. Völkerkde. Wien	1	65.27	17.4.	
72/145	R. Haller, „Bewährte Kräfte", Sd.	[redacted]	1	–	26.4.	
72/146	Die BASF, 18. Jg., H. – 1968	BASF	1	–	"	
72/147	Polska sztuka ludowa 1971, 2	Akademie Berlin	1	–	"	
72/148	Polska sztuka ludowa 1971, 3	"	1	–	"	
72/149	Vita di Giotto ed i Romeno 2, 8	Universität Mailand	1	–	"	
72/150	F. Bernsdorf, Tanzgesang im Mittelalter	Mus. Celle	1	–	"	

Nummer	Verfasser und Titel	Lieferant	Band-zahl	Preis	Datum	Spenden-wert
72/151	G. Kapfhammer, Flechten eines Schirms	Zentr. f. d. Unterr. Film, Göttingen	1	–	26.4.	
72/152	H. Herzog, Schweiz. Volkskunde, 1884	[redacted] Dr. Hermann	1	25,–	24.4.	
72/153	Die Jahreinteilung des Münchner Oktoberfestes, 1912	"	1	16,50	"	
72/154	O. Lauffer, Die Begriffe „Mittelalter". Wesen, 1936	"	1	6,50	"	
72/155	F. Drechsler, Friedberg i. H., 1925	"	1	14,50	"	+2,10 Porto
72/156	Volkskunde, Landwirtschaft Oldenburg	"	1	3,–	"	
72/157	A. Steinkamp, Stadt- u. Landbaukunst	"	1	15,–	"	
72/158	G. Wolfermann, Studien über die dt. Gevatterschaft, 1907	"	1	9,50	"	
72/159	O. Mosse, Das Kartoffelbuch, Berlin 1931	Warmbold Berlin	1	3,–	4.5.	Als Dubl. ausgeschieden 29.1.08 Hoffmann
72/160	H. Pieper, Schützenbrüderschaften, 1971	"	1	9,–	"	
72/161	Bäuerliches Handwerk 1972	"	1	6,–	"	
72/162	Tiroler Heimatblätter, 1930, H. 10-12	"	1	3,80	"	
72/163	F. Stadler, Brauchtum im Salzkammergut	"	1	8,–	"	
72/164	R. J. Müller, Tiger Künstler: Künstlerischer	[redacted] Berlin	1	52,25	10.5.	
72/165	Frz. Bilderbogen des 19. Jahrhunderts	[redacted] Baden-Baden	1	20,–	2.5.	+1,70 Porto
72/166	C. Rautenberg, Bauernwesen: Bauten...	Städt. Mus. Braunschweig	1	–	10.5.	
72/167	Stader Jahrbuch 1971	Heimatverein Stade	1	–	"	
72/168	Mateiu caracter etnografic-sociologic	[redacted] Siebenbürgen	1	–	"	
72/169	Polska sztuka ludowa, 1971, V	Akademie Berlin	1	–	"	
72/170	F. Letz, Süd.-südd. Städte	Kommunikat. Bonn	1	–	"	
72/171	G. Kapfhammer, Der Schindelmacher: Freizeitbeschäftigung bei der Arbeit	Zentr. f. d. Unterr. Film-Gesellschaft	1	–	"	
72/172	dgv-Informationen, Nr. 81	Dt. Ges. f. Vk. München	1	–	"	
72/173	J. Jörger, Bei den Wahren des Volkes-	[redacted] Bonn	1	10,–	2.5.	
72/174	M. A. Hahn, Siedlungs- u. wirtschaftsgeogr. Untersuchungen der Volkskunstformen Hinterpommerns, 1928	"	1	26,–	"	
72/175	G. Jacob, Alte badische Handwerks-	"	1	32,–	"	+2,– Porto
72/176	B. E. Siebs (Hrsg.), Das Riesenland, 1930	"	1	24,–	"	
72/177	U. Crämer, Das Allgäu, 1954	"	1	8,–	"	
72/178	Österreich. Zeitschr. f. Volkskunde 1972	Verl. f. Vk. Wien	1	65.128	"	
72/179	F. v. Andrian, Mehr Weltanschauung	Systems v. Von Aachen	1	+ 12,–	10.5.	+2,– Porto
72/180	J. v. Dicken, Pflanzen im ostfries. Volks-	"	1	+ 13,50	"	+1,10 NTW

Nummer	Verfasser und Titel	Lieferant	Band-zahl	Preis	Datum	Spenden-wert
72/181	H. W. Pf, Handwerker-Handwerksrecht, 1938	[redacted] Berlin	1	12,–	12.5.	+–,50
72/182	A. Kamphaben, Bäckermeister in Schleswig-Holstein, 1971	Weyermann Berlin	1	9,31	10.5.	
72/183	Die Schlem 45/1971, Heft 1-3	"	1	6,50	"	
72/184	M. Pizzinini, Ortisei, 1971	"	1	17,–	"	
72/185	R. Fodale, Von Meisenheim bis Silvester	"	1	14,–	"	
72/186	P. M. Pleibl, Gott zu ehren i. Volkskunst, Pott 1971	"	1	13,85	"	
72/187	H. Reinhart, Führer durch Bayern, 1812, 1817	Müller & Gräff Stuttgart	1	18,–	2.5.	+1,50 Porto
72/188	H. Kunst, Kaufmännische Lehrzeit, 1970	"	1	24,50	"	
72/189	F. Sayn-Wittgenstein, Das Rhein-Moselgebiet in Redensarten	[redacted] Redensarten	1	7,50	11.5.	+1,30 Porto
72/190	G. Trost, Redensarten, 2. A.	"	1	1,20	"	
72/191	Die BASF, 22, 1972, Heft	BASF Mannheim	1	–	15.5.	
72/192	Lexikon f. Theologie u. Kirche	H. E. Bö Würzburg	10	250,–	15.5.	
72/193	J. Stief, Silke, Brief-Volksgeister	[redacted] München	1	6,50	10.5.	+–,50 Porto
72/194	R. Meyer, Heimatkunde des Mendgebietes, 1922	[redacted] Kreis	1	28,–	30.5.	+1,20 Porto
72/195	J. Wolff, Mayer Hirsch-Hof, 1882	[redacted] München	1	10,–	19.5.	
72/196	J. Körber, Fotos u. Schriftmuseum, 1965	Bundesdruckerei Berlin	1	8,65	25.5.	+–,80 Porto
72/197	W. Timm, Kapitänsbilder, 1971	[redacted] Berlin	1	36,10	16.5	
72/198	A. Sander, Menschen ohne Maske	"	1	66,50	"	
72/199	O. E. Schmidt, Sachsenland, 1921	[redacted] Berlin	1	30,–	8.6.	
72/200	J. G. Braun, Reisebericht . . ., 1845	"	1	20,–	"	
72/201	H. H. Cattarelli, Old Masters, 1970	Systhen ev. Kunstverlag	1	f 105,–	15.6.	f 4,75
72/202	P. Babendererde, Didaktik u. Graphik	"	1	f 50,–	"	
72/203	R. H. Zaoross, Das Geheimnis der Amulette, Talismane, 1913	Liebhaber-Bibl. Berlin	1	15,–	"	
72/204	P. Hägge, La fromagerie d'alpage, 1971	[redacted] Bern	1	7,50	14.6.	+–,74 Porto
72/205	O. Barta-P. Hägge, Les sanglots à vache, 1971	"	1	5,10	"	
72/206	J. Hainard, Le Moulin de Vaulion, 1971	"	1	6,–	"	
72/207	M. Seabrook, Die Stadthexe aus dem, 1972	"	1	7,50	"	
72/208	L. Schmidt, Ein Kapitel Volksschrift	Weyermann Berlin	1	6,–	13.6	
72/209	J. Mangan, Mangarinde Heimatmuseum, Irrsinn, 1972	"	1	9,80	"	
72/210	V. Schaffer, Lidové kroje Slovácka, 1972	"	1	28,–	"	

Nummer	Verfasser und Titel	Lieferant	Band-zahl	Preis	Datum	Spenden-wert
72/211	E. Viebahn, Bauernhäuser Trier, 1972	Weyermann Berlin	1	32,77	13.6.	
72/212	M. Hasse, Zunft-Gewölbe in Lübeck	"	1	8,–	"	
72/213	P. Schaer (Hrsg.), Das Gemeinde Schmuckbuch, 1971	"	1	26,–	"	
72/214	M. Bierbašević, Medieval Ceramics, 1970	"	1	15,–	"	
72/215	F. Schmeiter, Agrargeschichte der Brandheide, 1971, Wirtschaft, 1970	"	1	35,–	"	
72/216	H. Grimm, Volkstracht in Niedersachsen, 1972	"	1	34,–	"	
72/217	K. K. Csillery, Magyarische Bauern-	"	1	9,80	"	
72/218	L. Carlen, Das Recht der Hirten, 1970	"	1	56,–	"	
72/219	F. X. Kraus, Die Malerei in den Denkmälern-Trier, 1868	Tresor	1	30,–	9.6.	Als Dubl. ausgeschieden 6.12.20 Kuss +2,10 Porto
72/220	Festzug des 17. Dt. Bundes-Gesangs-Schützen, 1912	"	1	40,–	"	
72/221	Krünitz's Encyklopädie, 116. Bd.	[redacted] Berlin	1	75,–	20.6.	+1,45 Porto
72/222	Berthold Auerbach's Werke	[redacted] München	6	38,–	14.6.	+2,10 Porto
72/223	G. Ringeling, Mecklenburg. Heimatbücher, 1926	[redacted] Berlin	1	2,–	16.6.	
72/224	Das niederrheinische Bauern- u. Bürgerhaus, Kreis Kleve-Land	Mayersche Kleve-Land	1	–	26.6.	
72/225	Ausstellung „Anno Dazumal", Köln 1972	Mayersche Köln	1	–	"	
72/226	G. Reusing-v. Borke, Steinzeug, Köln 1971	"	1	–	"	
72/227	Bayerisches Nationalmuseum, Führer, 1972	Bayer. Nat.-Mus. München	1	–	"	
72/228	B. Mendt, 20er Jahre, Berlin 1972	KGM Berlin	1	–	"	
72/229	Das Fenster, Heft 10, 1972	Fensterbuch	1	–	"	
72/230	Spiel-Spielzeug aus aller Welt, Wien 1971	Mus. f. Völkerkunde Wien	1	–	"	
72/231	Polychromographische Edition, 1970	MB Berlin	1	–	"	
72/232	Das Clemens-Sels-Museum, Neuss	[redacted] Neuss	1	–	"	
72/233	Klingende Kulturdenkmäler, Braunschweig		1	–	"	
72/234	Nederlandse Volkskundige Bibliografie XIII	Stadt. Dienst Antwerpen	1	–	"	
72/235	Mensch, Zeitschrift, 1970	Mus. Mainz	1	–	"	
72/236	Bericht über das Berliner Museum für 1970	Schweiz. Mus. f. Volkskunde	1	–	"	
72/237	Encyclopaedia Cinematographica	Inst. f. d. wiss. Film, Göttingen	5	–	"	
72/238	C. Stephan, Töpferkunst d. Dt. in Rumänien 1972	[redacted] Berlin	1	f 6,50	16.6.	
72/239	L. Reinert, Stadt in den Sternen, 1951	Stadtbücherei Mönchengladbach	1	–	11.7.72	
72/240	O. Böckel, Deutsche Volkstracht, 1909	"	1	–		

Nummer	Verfasser und Titel	Lieferant	Bandzahl	Preis	Datum	Spendenwert
72/241	H. Bröder, Stammesgeschichte der Gehirne, 1950	Stadtbibl. Mönchengladbach	1	–	11.7.	
72/242	H.W. Singer, Der Köpfertisch, 1922	"	1	–	"	
72/243	E. Schöpf, Das Erzgebirge in Wort und Bild	"	1	–	"	
72/244	Jahrbuch des Vorarlberger Landesmuseums, 1968/69	Vorarlberger Landesmuseum	1	–	"	
72/245	Jahrbuch des Vorarlberger Landesmuseums, Neuaufl. 1971	"	1	–	"	
72/246	Hessische Heimat 22 (1972), Heft 2	[redacted] Marburg	1	–	"	
72/247	Ciba-Geigy Rundschau 1972/1	Ciba-Geigy Basel	1	–	"	
72/248	Brexel: Türkenstadt Kanden	Postscheck Berlin	1	–	"	
72/249	Volkskunst aus Guatemala, 1971	[redacted] Film	1	–	"	
72/250	Sonderjyllands Kunstmuseum, 1972	[redacted] Tondern	1	–	"	
72/251	H. Chr. Rosell, Fischerhude und Schloß Borg	[redacted] Borg/Wippra	1	–	"	
72/252	H. Chr. Rosell, Erwerbungen ... 1967	"	1	–	"	
72/253	75 Jahre Bergingen Marien-Schloß Borg	"	1	–	"	
72/254	Neuerwerbungen [Hinweis: Wettbewerb Heimatforschung]	Marx Kirchhain	2	–	"	
72/255	Katalog der Sammlungen, Heft 48	"	1	–	"	
72/256	" " Heft 52	"	1	–	"	
72/257	Hessische Blätter für Volkskunde 62/63	Hess. Verein f. Volksk.	1	–	12.7.	vgl. Tel. Bestellung
72/258	G.H. Halbach, Bergingen Sprachschatz	C. Wegner Berlin	1	30,–	6.7.	+ 2,– Porto
72/259	G. Kost, Die bäuerliche Seele, 1935	"	1	12,–	"	
72/260	H.-Fr. Rosenfeld, Wort- und Sachkunde, 1958	"	1	24,–	"	
72/261	K.E. Heilmann, Kräuterbücher, 1960	"	1	38,–	"	
72/262	G. Schmidt, Liebe, Mord und Abenteuer, 1969	Gyrowetz Berlin	1		5.7	
72/263	G. Schmidt, Sonderheft Berlin, 1971	"	1	183,35	"	
72/264	R. Schenda, Volksbücher Basel, 1970	"	1		"	
72/265	Triviale Formen in der bildenden Kunst des 19. Jhs. 1971	"	1		"	
72/266	Katalog „Johannes von Nepomuk"	Österr. Mus. f. angewandte K.	1	65,130	28.6.	
72/267	A. Becker, Die Pfalz und die Pfälzer, 1924	Astor Bücherdienst	1	26,–	4.7.	+ 1,50 Porto
72/268	Acta Ethnographica 20, 1971	Schriftt. f. Ethn. Redaktion	1	20,–	3.7.	+ 1,70 Porto
72/269	Südhessische Volkskunde, Kap. 8	Wasmuth Berlin	1	16,–	4.7.	
72/270	Reisebericht, Heimatmus. d. Stadt Emden	Marx Emden	1	6,–	27.6.	

Nummer	Verfasser und Titel	Lieferant	Bandzahl	Preis	Datum	Spendenwert
72/271	R. Mielke, Die Volkskunst in Europa, Kunst, 1905	[redacted] Berlin	1	40,–	10.7.	
72/272	W. Steinitz, Die Kirche in Island, Island, 1910	"	1	20,–	"	
72/273	M.A.Y. Lowe, Die heimische Volkskunde, Irland, 1853	"	1	100,–	"	
72/274	Festschrift A.J. Bernet Kempers, 1971	Marx Kirchhain	1	–	"	
72/275	L. Jan Dost, Handbuch der Europ. Porzellane, 1967	Weyhe Berlin	1	42,75	12.7.	
72/276	H. Linde, Die Mamer der Steine, 1968	"	1	33,06	"	
72/277	Graesse, Porzellan, Fayence, 21. Aufl.	"	1	50,–	"	
72/278	A. Fischer, Bestrebungen für die orts. Heimatpflege, Wirtschaft und Volksleben	[redacted] St. Pölten	1	14,–	12.7.	
72/279	M. Held, Das Arbeitsmilieu in Europ. Handwerk, 1905	"	1	14,–	"	+ 1,– Porto
72/280	A. Voigt, Handwerk, Handel, Industrie, 1924	"	1	20,–	"	
72/281	M. Bach, Stadien zu Wesen, Form d. Gipses, 1968	H.E. Bieb Würzburg	1	20,–	17.7.	+ 1,10 Porto
72/282	V. Menault, An Egypt Eastern, 1971	Gyptenzentrum Kirchhain	1	44.57,50	28.7	
72/283	Aus heimatl. Erde, 1905	Pro Libro Berlin	1	4,–	26.7	
72/284	Bayerische Heimatkunst, 1918/19	"	1	1,–	"	
72/285	K.v. Reinhardstöttner, Vom Bayerwalde, 1895	"	1	6,–	"	
72/286	Das Bayerische Allgäu, 1925	"	1	4,50	"	
72/287	Die Dt. Heimat [illegible] Kultur	"	1	4,50	"	
72/288	Die altfränkische Bauernkirche in Franken [illegible] Schmidt-Thomé	"	1	1,50	"	
72/289	W. Fiedler, Halbinsel Eiderstedt	"	1	2,–	"	
72/290	Aus alter Zeit, Heft 1	"	1	4,–	"	
72/291	D. Kind, Aus der Heimat, 1911	"	1	2,50	"	
72/292	Chr. Rebitzki, Lichtes Herz, ich bitte Dich!	Systematischer Zeitschriften-Antiquariat	1	Rh 16,50	27.7.	
72/293	Niedersächsische Jahrbuch, Bd. VIII	"	1	Rh 29,50	"	
72/294	Erzeugung und Export thüringer Holzwaren, Holzindustrie Thüringen	"	1	3 Hefte 85,25	14.7.	
72/295	H. Feranski, Das Buch von der Ostmark, 1931	[redacted]	1		"	
72/296	M. Hartshofer, Arbeitsgeräte Museum d. bayer. Alpen, 1890	Berlin	1	8,–	13.7.	
72/297	H. Knospler, Bauernhäuser, 1928	"	1	4,–	"	
72/298	W. Müller, Bauernhäuser in Mähren, 1883	"	1	50,–	"	
72/299	H. Strantzen, Volkstümliches Leben der Tiere in Feld und Flur	Wasmuth Berlin	1	28,50	18.7.	
72/300	[illegible] Zinnringen, Bildsteinen d. Meister	"	1	30,40	"	

Nummer	Verfasser und Titel	Lieferant	Band-zahl	Preis	Datum	Spenden-wert
72/301	R.M. Vetter - G. Woda, Linz Dingpfle	Wasmuth Berlin	1	15,-	7.7.	
72/302	H. Schneider, Finn, 1970	"	1	64,60	"	
72/303	H. c. T. Skoda, Kapelle, Kirche, Fres-	"	1	14,-	"	
72/304	E. Grabowski, Land o. Leute i. Ober-	[redacted]	1	8,-	3.8.	
72/305	O. Schmidt (Norg.), Mecklenburg 1965	"	1	18,-	"	
72/306	F. Kempff, Handwerks- u. Gewerbe-	"	1	2,-	"	
72/307	Der elsässische Garten, 1912	"	1	8,-	"	
72/308	Mödlingen - Portraten - Stadt	"	1	10,-	"	
72/309	Festschrift Matthias Zender, 1972	[redacted]	2	136,50	10.7.	+ 2,32 Porto
72/310	P. Bernadorf, Die zeitl. Volkskunde, 1901	Helios Berlin	1	5,-	7.7.	+ 2,80
72/311	H. Bauer, Das goldene Buch, 1847	"	1	15,-	"	Porto + MWST
72/312	A. Reinle, Zeitenwende Volkskunst, 1956	Museal. Bedarf Film	1	3,-	29.7.	+ 1,- Porto
72/313	H. Diplich, Dt. Bauernleben im Banat, 1957	[redacted] Göttingen	1	4,50	24.7.	
72/314	E. Weiß, Landw. Volksleben d. Vogt-	"	1	60,-	"	+ 4,- Porto
72/315	Landesverein Sächs. Heimatschutz, [illegible]	"	5 [illegible]	100,-	"	
72/316	Südburgenländ. Volksbuch, Bd. II (Oedenb.)	Wasmuth Berlin	-	18,-	1.8.	
72/317	Katalog „Schiffe - Häfen", 1972	Mus. Altona	1	10,-	20.7.	+ 1,50 Porto
72/318	H. Hamsjacob, Weltdeute,	E. Gyrek-Verl. Berlin	1	5,-	10.8.	
72/319	M. Wiedemann, Mus. Gebrauchsmöbel 1961/2	"	1	8,-	"	
72/320	Die Thüringerwälder, 1870	[redacted] Berlin	1	7,50	15.8.	+ -,50 Porto Repro.
72/321	Anzeiger des Germ. Nat. Mus. 1967, S. 117-162	Kunstbibliothek Berlin	1	-	"	
72/322	Ciba-Geigy - Rundschau 1972/2	Ciba-Geigy Basel	1	-	"	
72/323	A. Lüning, Volkstracht d. Gerstenlg. 1972	Mus. Gotha	1	-	"	
72/324	Rotenburger Schriften 36, 1972	Heimatbund Rotenburg	1	-	"	
72/325	Winterthur Museum, 1971	[redacted] USA	1	-	"	
72/326	Tübinger Korrespondenzblatt 6	Tübinger Verein f. Volkskunde	1	-	"	
72/327	Maine Maler i. Morgan,	Mus. Winterthur	1	-	"	
72/328	M. Boyton, Die gotischen Quellen	Mus. f. Bild. Berlin	1	-	"	
72/329	W. Hansen, Die Lippische Landesmus. zu	Mus. Detmold	1	-	"	
72/330	Restaurierungsberichte 1945-1970	Mus. Braunschweig	1	-	"	

Nummer	Verfasser und Titel	Lieferant	Band-zahl	Preis	Datum	Spenden-wert
72/331	Beiträge zu Mededelingen 1972/1	Mus. Arnheim	1	-	28.8.	
72/332	Berliner Museen, 1972/1	Kunstbibl. Berlin	1	-	"	
72/333	Ca. Regiement, ... mit Liste, 1962 dann Liste	Stadtbibl. Stuttgart	1	-	"	
72/334	Winterthur Museum - Moderne Glas	Mus. Bremen	1	-	"	
72/335	Arbeitsgemeinschaft Kunsthandwerk	"	1	-	"	
72/336	Katalog „Vivian Ellis"	Galerie Fagerö	1	-	"	
72/337	Stern - Magazin 1972 [illegible]	[redacted] Berlin	1	1,50	10.7.	
72/338	A. Seebaß, Alte Kinderbücher	Autor Bienendorf	1	25,-	24.8.	+ -,60 Porto
72/339	Das Erbe der alten Heimat muß	Patriot. Berlin	1	1,50	29.8.	
72/340	Ernährung d. Tierwelt, 1916	"	1	5,-	"	
72/341	M. Mohr, Volksfolge einst. jetzt, 1913	[redacted] Freiburg	1	10,-	28.8.	+ 1,50 Porto
72/342	H. Diemer, Oberammergau, 1910	"	1	22,-	"	
72/343	K. Hedström, Heimatbücher Volkskunde 1938	[redacted] Osnabrück	1	30,-	21.8.	+ 1,- Porto
72/344	200 Jahre Silhouetten Porträts	Gypsum v. Loon Aachen	1	+ 16,25	21.8.	
72/345	J. Künzig, Kl. volkskundl. Beiträge 1972	Inst. f. oberdt. VK. Freiburg	1	28,80	14.8.	
72/346	Niedersächs. Heimatblatt 1972	[redacted] Braunschweig	1	6,-	1.8.	
72/347	Schwäbische Heimat 1972	Bayer. Landesverein	1	12,-	7.8.	
72/348	Jahrbuch d. Berliner Museen 1971	[redacted] d. Staatl. Mus.	1	-	12.10.	
72/349	Kunst und Zeit 7/72	[redacted] Wien	1	-	"	
72/350	D. Berkel, Verzeichnis der guten Sitten	[redacted] Berlin	1	-	"	
72/351	Jahrbuch Preuß. Kulturbesitz 1971	Stiftung Preuß. Kulturb.	1	-	"	
72/352	R. Zenker, Das Kranichland	Mus. Ottendorf	1	-	"	
72/353	Jahrbuch f. d. Old. Münsterland 1971	[redacted] Druckerei Vrg.	1	-	"	
72/354	Jahrbuch f. d. Old. Münsterland 1972	"	1	-	"	
72/355	Maine Maler, Slg. Holsinger, Kalender 1972	[redacted] Museum	1	-	"	
72/356	G. Spies, Die Braunschweig. Historien- mahler i. Tafel	Städt. Mus. Braunschweig	1	-	"	
72/357	H. Friedthal, Die Niedersächs. Verband	"	1	-	"	
72/358	Schleswig'sche Maler i. Städt. Mus. Flensburg	Städt. Mus. Flensburg	1	-	"	
72/359	Das Fenster, Heft 3, 5, 6, 8	Kulturring Tirol	4	-	"	
72/360	Encyclopaedia Cinematographica	Inst. f. d. wiss. Film	5	-	"	

Nummer	Verfasser und Titel	Lieferant	Bandzahl	Preis	Datum	Spendenwert
72/361	W. Mannhardt, Volksüberlieferung, 1942	[redacted] Bonn	1	15,–	12.10	
72/362	Festschrift z. Bücherei-Königsberg 1955	"	1	2,–	"	
72/363	Festschrift z. Bücherei-Königsberg 1955	"	1	2,–	"	
72/364	E. Scheffler, Heimat- u. Volkskunde an d. Hochschule Marburg, 1951	"	1	10,–	"	
72/365	A. Keller, Ostchronik d. Hohenstaufen 1961	"	1	5,–	"	
72/366	C. Wilkens, Das Bistum Trier 2 Tle, 1891	"	1	5,–	"	
72/367	J. Marx, Die Ausstellung des Hl. Rocks 1845	"	1	10,–	"	
72/368	N. Jorga, Die Weltstellung des Hl. Rocks 1933	"	1	3,–	"	
72/369	J. Hüllen, Kurze Geschichte des Hl. Rocks, 1891	"	1	5,–	"	
72/370	V. Hansen, Abt im mittelpunktige Darstellung [illegible] 1845	"	1	10,–	"	
72/371	H. Wagner, Geistliche Ostchronik, 1960	"	1	5,–	"	
72/372	Ev. Kirchenlieder des Herzogtums 1960 1560	"	2	4,–	"	
72/373	J. Lauer, Pop. Darstellung d. Engel	Wasmuth Berlin	1	140,–	+ gekürzt	Rechnung vom 11.6. Rechnungsbetrag
72/374	J. Bivins, The Moravian Potters	"	1	48,–	"	
72/375	L. Petzoldt, Bibliographie der Sagen graphie u. mit Kritik	"	1	18,–	"	
72/376	Th. Kuhlmann, Ein geographisches Handwörterbuch 1968 1872	[redacted] Berlin	1	34,–	17.10.	
72/377	G. Schramke, Wallfahrt u. Heimatmuseum	[redacted] Walldorf	1	12,–	26.10.	+ 2,50 Porto
72/378	H. Keller, Bernet-Berglandsiedlungen	"	1	9,–	"	
72/379	Wappler, Vom bergmännischen Schrifttum Ernst Kalkhof Bibliothek	"	1	14,–	"	
72/380	Jahrbuch des Museums Hohenstaufen-	"	7	36,–	"	
72/381	A. Grenser, Zeitschrift Heppenheim	"	1	35,–	"	
72/382	H. Baringer, Volkskunde,	Gyldendal Kopenhagen	1	f 20,–	23.10.	+ 2,– Porto
72/383	W. Schmidbauer, Der Weltkampf	[redacted] Bonn	2	30,–	12.10.	+ 1,50 Porto
72/384	K. Weise, Zeitschrift, 1923	[redacted] Marburg	1	18,80	13.10.	+ 1,– Porto
72/385	Th. Gombert, Heimatkunde	"	1	9,80	"	
72/386	S. Sieber, Das Erzgebirge, 1930	Astor Bücherdienst	1	25,–	30.10.	+ 1,– Porto
72/387	E. Pinder, Der Geschichte der europäischen Spielkarte	K. Wagner Berlin	1	10,–	28.10.	
72/388	F. v. d. Ven, Sozialgeschichte der Arbeit	[redacted] Berlin	3	15,40	25.10.	
72/389	W. Emmerich, Zur Kritik der Volkstumsideologie	"	1	4,–	"	
72/390	Emminger, Alltagsleben	"	1	6,–	"	

Nummer	Verfasser und Titel	Lieferant	Bandzahl	Preis	Datum	Spendenwert
72/391	E. Yeats-Brown, Lebe Indien, 1941	[redacted] Berlin	1	3,80	25.10.	
72/392	E. Erbslöh, Das Abendland, 1972	"	1	5,80	"	
72/393	E. Cathrein, Das Naturrecht, 1964	"	1	6,80	"	
72/394	C. Lévi-Strauss, Strukturale Anthropologie, 1967	"	1	16,–	"	
72/395	C. Lévi-Strauss, Das wilde Denken, 1968	"	1	30,–	"	
72/396	Niederbayerische Volks- u. Heimatkalender 1973	Buchhdlg. Regensburg	1	1,80	8.11.	
72/397	D. Bauer, Kleidung, Ringgeret, 1930	Preetz Berlin	1	5,–	7.11.	
72/398	May, Eberstedt vor 200 Jahren, 1928	"	1	1,50	"	
72/399	K. Bücher, Manuskripte des Dorflebens, 1924	"	1	2,–	"	
72/400	Kretschmann b. Schwanenhof	[redacted] Berlin	1	—	"	
72/401	Berlin. Eine Bibliographie, 1932	Kiepert Berlin	1	—	"	
72/402	Schriften des Hist. Vereins Ffm. XIII	Hist. Ver. Ffm.	1	—	"	
72/403	Das St. Hedwigs-Krankenhaus der Barmherzigen Brüder	Ostdeutsche Kirchenmusik	1	—	"	
72/404	Sitzungsberichte Kriegsgeschichtl. Forsch.	Kriegsgeschichtl. Forsch. Berlin	1	—	"	
72/405	Exposition [illegible], Straßburg	Museum Straßburg	1	—	"	
72/406	Th. Grohovaz, Mein Dorf Marine, 1972	Rudolf Hoffmann	1	—	"	
72/407	Th. Kuhlmann, Das Goldstandardsystem	[redacted] Berlin	1	—	"	Rechnung angefordert 25.10.72
72/408	S. Wedewer-Kimmel, Schöne Landschaften, Leben	[redacted] Berlin	1	18,–	"	
72/409	Katalog der Dokumente 5, 1972	Documenta Kassel	1	—	"	
72/410	Arnim/Brentano, Des Knaben Wunderhorn	[redacted] Berlin	3	38,–	7.11.	
72/411	J. P. Hebel, Allemannische Gedichte	"	1	20,–	"	+ 2,50 Porto
72/412	K. Groth, Quickborn	"	1	20,–	"	
72/413	C. Moritz, Die Kleider der Bedienten	"	1	8,–	"	Rechnung angefordert 20.10.72 24.4.10 Kurzfristig + 2,70 Porto
72/414	[illegible] Hans Holbein, 1708	[redacted] Bonn	1	550,–		
72/415	Arbeitskreis f. Hausforschung, 1971	Arbeitskreis f. Hausforschung	1	20,–	6.10.	
72/416	Westfalen, Bauernhausformen	"	1	12,–	"	+ 2,10 Porto
72/417	J. Hekel, Handbuch d. Bibliographie	"	1	7,50	"	
72/418	A. Höfle, Kinder Gesch. d. Mittelalters Tübingen, 1972	[redacted] Marburg	1	1,50	15.11.	+ Porto 40
72/419	G. Gerlach, Regenbogenbuch, 1913	Ahnerich Düsseldorf	1	12,–	9.11.	+ 3,48 Porto
72/420	Heimatkunde des Bezirks Frankfurt	"	3	180,–	"	

Nummer	Verfasser und Titel	Lieferant	Band-zahl	Preis	Datum	Spenden-wert
72/421	M. Jodam, Bavaria Sancta, 1861/62	Armanni-Dimel dorf	2	60,-	9.11.	
72/422	G. Schreiber, Deutschland u. Spanien, 1936	"	1	120,-	"	
72/423	Bad. in die Heimat 7 (1920)	[redacted] Bonn	1	20,-	14.11.	+11,50 Porto
72/424	Ethnol., 13(1932), 16(1935)-24(1943)	"	10	100,-	"	
72/425	~~Forschungen zur Volks- u. Landeskunde~~		~~2~~	~~20,-~~		
72/426	Hess. Blätter f. Volkskunde 43 (1952)	"	1	25,-	"	
72/427	Jahrbuch ... Emsland 10, 12-17, 18-20	"	9	90,-	"	
72/428	Jahrbuch ... Oldenburg 1958-1962	"	5	60,-	"	
72/429	Einbergs Beiträge 1-5, 7/8, 9, 11/20	"	8	120,-	"	
72/430	Int. Arch. f. Volkskunde 8 (1902)	"	1	20,-	"	
72/431	Antiques of American Childhood	[redacted] Berlin	1	45,60	25.10.	
72/432	J. Wiedmann, Schles. Bienenzeitung, 8.	[redacted] Kirchhain	1	-	23.11.	
72/433	Internationale Maiven-Markt Krefeld	Gel. Krell Krefeld	1	-	"	
72/434	E. Lidl: N., Schwarzwald	Stadt. Amt Rheinbach	1	-	"	
72/435	Bayern, Kunst und Kultur, 1972	Prestel-Verl. München	1	28,50	24.11.	
72/436	Hess. Blätter f. Volkskunde Bd. 1, 48	[redacted] Wald-[illegible]	2	40,-	20.11.	
72/437	K. Wehrhan, Brauchtum d. Hochzeit, Sd.	"	1	5,-	"	
72/438	K. Wehrhan, Schützenfeste, Sd.	"	1	5,-	"	
72/439	G. W. Diener, Hannöversche Wörterbuch	"	1	34,-	"	
72/440	Schweiz. Volkskunde 1973	Schweiz. Ges. f. VK.	2	11,-	20.11.	
72/441	Schweiz. Archiv f. Volkskunde 1973	"	2	22,-	"	
72/442	Mory, Zinn in Europa, 1972	[redacted] Berlin	1	9,30	28.11.	
72/443	Dolz, Zinn, Heyne Taschenbuch	"	1	3,80	"	
72/444	L. Schmidt, Hinterglas	"	1	36,55	"	
72/445	Kürten, Marian	[redacted] Berlin	1	6,80	27.11.	
72/446	Weigelmann-Textilberg, Mahlingen	gewünschte "	1	51,30	"	
72/447	G. Himmelheber, Spiele, 1972	[redacted] München	1	18,-	22.11.	+1,22 Porto
72/448	G. Jacobs, Das Zauberbuch Volks...	immerwährend Hamburg	1	14,40	23.11.	+1,60 Porto
72/449	W. Dost, Die Jagdwaffentypie...	S. Prinz Berlin	1	70,-	1.12.	
72/450	E. Schweizer, Fest- u. Volksbräuche	an Zweiten Stelle H. E. Bieber Würzburg	1	35,-	24.11.	+1,- Porto

Nummer	Verfasser und Titel	Lieferant	Band-zahl	Preis	Datum	Spenden-wert
72/451	J. Wilh. Wettmann, Anm. z. Bd.	Prestel	1	1,-	28.11.	Als Dubl. angesch. 07.10.13 Lübke
72/452	Finke, Schwäb. Weihnacht	[redacted] Tübingen	7	1.100,-	24.11.	~~+20,-~~ ~~Porto~~
72/453	Mz-Heimatland 27.-29. Jg.	"	2	20,-	"	
72/454	Bücherpaket Brauchtum	Baumann Berlin	1			
72/454	Ergebnisse der Volksbücherei 12	Prestel Berlin	1	3,-	4.12.	
72/455	F. M. Pleyer, Religion d. Volk	[redacted] München	1	12,50	30.11.	+1,- Porto
72/456	W. Kohl, Recht d. Landschaft	"	1	9,60	"	
			565			

1973

Nummer	Verfasser und Titel	Lieferant	Bandzahl	Preis	Datum	Spendenwert
73/1	- Verhältnisse der Landarbeiter	C. Wegner Berlin	1	40,-	2.1.	
73/2	Weber: Verhältnisse der Landarbeiter in Dtl.	"	1	35.-	"	
~~73/3~~	~~Museum f. Hamburgische Geschichte~~	"	1	15,-	"	Als Dtl. angek. sofort ausgel. d. 2.1. Krug
~~73/4~~	~~Frischbier, Hexenspruch u. Zauberbann~~	"	1	35,-	"	Als Dtl. ausgezahlt d. M. d. Krug
73/5	Frochnow, Schönheit v. Schloß, Schlüssel, Beschlag	"	1	16,80	"	
73/6	Moeller, Danziger Frauentrachten (A. Bertling)	"	1	18,-	"	
73/7	Schleswig-Holsteinisches Jahrbuch 1922	[redacted] Lüneburg	1	16,-	3.1	+ 1,65 Porto
73/8	Berendsen, Kind en spel	Gysbers & van Loon Arnhem / Holland	1	10,-	4.1	+ 0,90 Porto + 2,50 Bankspesen
73/9	Neuester Orbis pictus	[redacted] Berlin	1	8,-	5.1.	
73/10	Glaser, Kleinstadt-Ideologie	Vollmer Wiesbaden	1	3,95	6.1.	
73/11	Kulišić, Volksbräuche in Jugoslawien	"	1	6,95	"	
73/12	Kindler, Die Uhren	"	1	6,95	"	
73/13	Vetter, Der verlorene Sohn	"	1	4,95	"	+ 1,50 Porto f. Bearb. gebührt
73/14	Stille/Pfistermeister, Alter Christbaumschmuck	[redacted] Berlin	1	17,10	"	
73/15	Wolfram, Prinzipien u. Probleme d. Brauchtumsf.	Wasmuth Berlin	1	20.-	2.1.	
73/16	S.v. Pölnitz, Vierzehnheiligen	"	1	18,81	"	
73/17	L. Kriss-Rettenbeck, Ex Voto	"	1	74,10	"	
73/18	G. Ritz, Hinterglasmalerei	"	1	64,60	"	
73/19	L. Petzoldt, Schenkenberg	"	1	30,40	"	
73/20	W. Seibicke, Duden - Wie sagt man anderswo?	"	1	4,66	"	
73/21	M. Robert, Les Poteries populaires	"	1	62.-	"	
73/22	polska sztuka ludowa (1972, Nr. 2)	Inst. Sztuki Polsk. ~~Hdg~~ Akademii Nauk	1	—	6.1.	
73/23	H. Nagl, Science fiction in Dtl.	Tübinger Ver. f. Volkskde.	1	—	"	
73/24	polska sztuka ludowa (1972, Nr. 1)	Inst. Sztuki Polsk. Akad. Nauk	1	—	"	
73/25	insita 2	Slovenski národní galérin v. Bratislave	1	-	"	
73/26	insita 3	"	1	-	"	
73/27	insita 4	"	1	-	"	
73/28	insita 5	"	1	—	"	
73/29	Strelecké terče	"	1	—	"	
73/30	Berliner Museen 1972/2	Stiftung	1	—	"	

ALWE 12 535

Nummer	Verfasser und Titel	Lieferant	Bandzahl	Preis	Datum	Spendenwert
73/31	Das Fenster, H. 11	Kulturref. des Landes Tirol	1	—	6.1.	
73/32	H. Schwedt, Pfingstritt in Wurmlingen	JWF	1	-	"	
73/33	J. Stöttner, D. Bauernmöbel d. J.J. Mössinger	Fotokopie	1	-	"	
73/34	Jahresber. 1971 des Landesmuseums Johanneum	Graz	1	-	"	
73/35	Kurz und gut. 10/72	[redacted] Pharmaz. Konstanz	1	-	"	
73/36	H. Appuhn, Briefladen	Mus. f. Kunst u. Kulturgesch. Dortmund	1	-	"	
73/37	Die BASF, Okt. 1972, 22. Jg.	BASF	1	-	"	
~~73/38~~	~~K. Simmang, Alte Bürger- u. Bauernmöbel~~	Museums-Bbl. Berlin	1	—	"	Als Dtl. ausgeschrieben 27.3.05 Krug
73/39	Musée de la vie wallonne. Guide du visiteur	Wasmuth Berlin	1	9,50	9.1.	
73/40	P.E. Rattelmüller, München im Jahreslauf	"	1	45,60	"	
73/41	M. Ladürner-Parthanes, V. Pergwerk z. Torggl	"	1	32,-	"	
73/42	W. Hofmann / T. Osterwold, Ein Geschmack wird unterrichtet	"	1	15,20	"	
73/43	H. Erdner / G.K. Nagel, D. Fayencefabr. z. Schrezheim	"	1	62,70	"	
73/44	V H. Pöttler, Österr. Freilichtmuseum	"	1	6,50	"	
73/45	W. Storkebaum, Sozialgeographie	"	1	50,16	"	
73/46	F. Colleselli, Bauernstuben - Bauernmöbel i.d. Alpen	"	1	23,75	"	
73/47	G. Garde, Theatergesch. i. Spiegel der Kindertheater	"	1	202.-	"	
73/48	F.J. v. Lipowsky, National-Costume d. Kgr. Bayern	"	1	213,75	"	
73/49	A.A. Fourlas, D. Ring i.d. Antike u. i. Christentum	"	1	18,81	"	
73/50	E. Roth, D. Freistaat zwischen Rhön u. Alpen	"	1	9,31	"	
73/51	K. Gladt, Stammbuchblätter aus Wien	"	1	23,27	"	
73/52	H.J. Hansen, Meisterwerke handwerkl. Kunst aus 5 Jh.	"	1	28,31	"	
73/53	H. Weigel, Trachtenbuch (Repr.)	"	1	62.-	"	
73/54	E. v.d. Driesche, Schilder van ons volksleven	"	1	7.-	"	
73/55	Illustrierter Hauptkatalog 1912	"	1	13,-	"	
73/56	Lechzend nach Tyrannenblut (Akad. d. Künste 9)	"	1	20,19	"	
73/57	M. Fieldhouse, Kl. Handbuch der Töpferei	[redacted] Berlin	1	15,20	10.1.	
73/58	D. Hoffmann, Die Welt der Spielkarte	"	1	64,60	"	
73/59	G. Zaepernick, Neuruppiner Bilderbogen	"	1	93,10	"	
73/60	W. Brückner, Museumspraxis... (MS, Fotokopie)	Bayer. Rundfunk	1	-	17.1.	

Nummer	Verfasser und Titel	Lieferant	Bandzahl	Preis	Datum	Spendenwert
73/61	Rhein.-westfäl. ZS. für Volkskunde 1971/72(H.1-4)	Westfäl. Vereinig. f. Volkskde.	1	7.-	10.1.	+ 1,50 Versandkosten
73/62	P. Weiner, Zinnkunst in ungarischen Slgg.	[redacted] Berlin	1	13,30	18.1.	
73/63	A. Moles, Psychologie des Kitsches	Galerie 2000	1	28,31	18.1.	
73/64	G. Spies, Fürstenberger Porzellan	Städt. Museum Braunschweig	1	—	"	
73/65	T. Dexel, 30 Jhre. Formslg. d. Stadt Braunschweig	"	1	—	"	
73/66	G. Spies, Das Weiße Roß. (Auszellen 1972/14)	"	1	—	"	
73/67	Naiv Kunst. Louisiana Revy. 13. Jg. Nr. 2; (Dez. 1972)	Louisiana Humlebæk	1	—	"	
73/68	Rotenburger Schriften, Jg. 1972, H. 37	Heimatbund Rotenburg	1	—	"	
~~73/69~~	~~Wanderungen durch Tirol u. Vorarlberg~~	[redacted]	1	~~15.-~~	~~16.1.~~	Rs. Stadt. aus Schließen 12.8. Knapp
73/70	Hie gut Württemberg (1972)	Ungeheuer/Ulmer Liederspiburg	7	~~0,70~~	15.1.	Porto 2,10
73/71	mode - das inszenierte Leben	Prof. Protzell	1	6.-	17.1.	
73/72	R. Cox, Victorian Tinware	[redacted] Berlin	1	12.-	19.1.	
73/73	Berliner KINDL 100 Jahre groß	C. Wegner, Berlin	1	-	26.1.	
73/74	Mitt. Landesamt f. Vk. u. Denkmpf. Sachsen H. 5/6. 1951	[redacted] Berlin	3	10.-	"	1/2, 3/4,
73/75	Mitt. Städt. Slgg. Mosbach Nr. 1	Städt. Slgg. Mosbach	1	—	"	
73/76	Jahrbuch f. ostdeutsche Volkskunde 15	Wasmuth Berlin	1	31,35	31.1.	
73/77	L. Schmidt, Perchtenmasken in Österreich	"	1	19.-	"	
73/78	R. Wildhaber, Alpes orientales VI	"	1	48.-	"	
73/79	L. Schmidt, Volkskunde v. Niederösterreich, Bd. 2	"	1	60.-	"	
73/80	ZBORNIK, Sloven. Nat. Mus., Etnografia 13	Slowenisches National Mus.	1	—	"	
73/81	Das Kreisheimatmuseum (Lkr. Gifhorn)	[redacted] Weiner	1	—	"	
73/82	Kurz und gut ~~8/72~~ 8/72	Byk Gulden Pharmaz. Konstanz	1	—	"	
73/83	Kurz und gut 8/72	"	1	—	"	
73/84	Kurz und gut 1/73	"	1	—	"	
73/85	Der Grafschafter (Heimatbeilage) Jg. 1972	Heimatverein Grafschaft Bentheim	12	—	"	
73/86	Jahrbuch d. Heimatver. d. Grafschaft Bentheim 1973	"	1	—	"	
73/87	rundschau 1972/4	CIBA - GEIGY	1	—	"	
73/88	P. Karnitsch, Sigillata von Juvavum	Salzburger Mus. Carolino Aug.	1	-	"	
73/89	Das große Nürnbergische ABC für Kinder	Wilh. Kuhrdt Bielefeld	1	8.-	2.2.	Porto 0,40
~~73/90~~	~~Oberbayerisches Spiel d. Theaters~~	Puppentheater - Slg. d. Stadt München	1	—	~~7.2.~~	Rs. Stadt. aus geschieden. 13.4.18 Knapp

ALWE 12 535

Nummer	Verfasser und Titel	Lieferant	Bandzahl	Preis	Datum	Spendenwert
73/91	Hinterglasmalerei, Krippen u. Klosterarbeiten	Museums-Bbl.	1	—	7.2.	
73/92	F. Nötzold, Wie einst im Mai (a. „Schmachtfetzen")	[redacted] Berlin	1	2,80	"	
73/93	P. Rühmkorf, Über das Volksvermögen	"	1	2,80	"	
73/94	H.v.d. Mehden, Vor allem eins mein Kind	"	1	29,60	"	
73/95	Kieler Bll. z. Vk., IV, 1972	[redacted] Kiel	1	9,00	"	+ 0,60 Porto
73/96	Hügger/Marti, Ein „Bechibüetzer...". Altes Handw. 31	[redacted] Bonn	1	6,00	"	
73/97	P. Hügger, Der Bürstenmacher. Altes Handwerk 32	"	1	7,50	"	+ 0,63 Porto
73/98	Barth/Pforte, Die deutschsprachige Anthologie, 2 Bde.	Haller & Schmidt, Berlin	2	92,15	"	
73/99	Schüll - in Veedelszög en Fölle	Theodor Volkmann	1	—	8.2.	
73/100	Käthe Kruse Puppen	Gsellius, Berlin	1	14,00	"	
73/101	Kürschners Dt. Literaturkalender 1913	"	1	9,50	"	
73/102	Auerbachs Dorfgeschichten	"	1	24,00	"	
73/103	Elberfelder Bibel - Konkordanz	"	1	25,00	"	
73/104	W. Passarge, Pl. Volkskunst d. Gegenwart (m. Beil.)	"	1	20,00	"	
73/105	Heimatkalender - Havelland	"	21	90,00	"	
73/106	F. Lichten, Folk Art of Rural Pennsylvania	Gysbers & van Loon, Arnhem	1	30,00	9.2.	+ 3,- Versand-, 2,50 Banksp.
73/107	A. Noss, Backen v. „flatbrød" (Mittelnorwegen)	Institut f. den wiss. Film	1	—	13.2.	
73/108	E. Innhausen, Ostfries. Volks- u. Ritterbrauchen um 1500	Wasmuth Berlin	1	28,00	"	
73/109	G. Pesendorfer, Lebendige Tracht in Tirol	"	1	31,50	"	
73/110	F. Kühn, Geschmiedetes Gerät	"	1	22,00	"	
73/111	O. Koenig, Kultur u. Verhaltensforschung	"	1	6,46	"	
73/112	dgv - Informationen H. 4, Dez. 1972	Dt. Ges. f. Volkskde.	1	—	14.2.	
73/113	J. u. W. Bernhard, Bildpostkartenkatalog	[redacted] Berlin	1	24,00	15.2.	
73/114	H.H. Kunstmann, Zauberwahn u. Hexenprozeß Nürnbg.	Müller & Gräff, Stuttgart	1	15,00	21.2.	
73/115	F. Piper (Hrsg.), Die Zeugen der Wahrheit	"	4	35,00	"	+ 2,30 Versandkosten
73/116	Stader Jahrbuch 1972	Stader Geschichts- u. Heimatverein	1	—	26.2.	
73/117	A. Rogler: Kräutersegen	[redacted] Berlin	1	12,16	"	
73/118	J.F. Osiander, Volksarzneymittel	"	1	9,34	"	
73/119	F. Griebel, Scherenschnitte	[redacted] Berlin	1	8,00	28.2.	
73/120	E. Roth, Das große Los	"	1	12,00	"	

Nummer	Verfasser und Titel	Lieferant	Band-zahl	Preis	Datum	Spenden-wert
73/121	D. Hoffmann, Spielkarten	Histor. Museum Frankfurt/Main	1	–	28.2.	
73/122	Joseph Ritter v. Bergmann zum 100. Todestag	Vorarlberger Landesmuseum	1	–	"	
73/123	S. Hübner, Einführung i.d. Buchbinderei	Herr [redacted]	1	–	"	
~~73/124~~	~~H. Küster, D. Stralauer Fischzug (Niederdt. 25 f. Vk.)~~	Fotokopie	~~1~~	~~–~~	" 21.3.	Rs.Bibl. ausgeschieden 14 Photos
73/125	Bunzlauer Braunzeug	alter Bestand	4 Bll.	–	"	
73/126	H. Dietl, Erg. z. Schmellers Bayer. Wörterbuch	[redacted] Hannover	1	7,50	"	+0,40 DM Porto
73/127	G. Blecher, Das Zunftwesen in Bingen	"	1	7,50	"	
73/128	U. Fließ, Hist. Mus. Hannover, Volkskdl. Abt. Katalog	Hist. Mus. Hannover	1	–	5.3.	
73/129	Österr. ZS. f. VK. Bd. XXVII/76, 1973 H. 1 bis 4	Ver. f. VK. Wien	1	16,80	(incl. Versand)	+ 6,– DM Mitgl. Beitr.
73/130	Céramiques Populaires Alsaciennes (Ausst. Kat.)	Museum Strasbourg	1	–	15.3.	
73/131	Alexander Meyer, Aus guter alter Zeit	Stadtbücherei Recklinghausen	1	–	"	
73/132	Hermann Gsteu, Länderkunde Österreich	"	1	–	"	
73/133	Eugen Lennhoff, Die Freimaurer	"	1	–	"	
73/134	S.v. Förster, Die Schützengilden u. ihr Königsschießen	[redacted]	1	36.–	"	
73/135	Gustav Hahn, Die Zillerthaler im Riesengebirge	[redacted] Berlin	1	20.–	"	
73/136	H. Löber, Die erste Kartelliste d. dt. Glasindustrie	[redacted] Wertheim	1	–	22.3.	
73/137	E. Grabner, Die Bilderwand zu Ratterdorf	Wasmuth, Berlin	1	11.–	"	
73/138	F. Arens, Meisterrisse z. Möbel d. Mainzer Schreiner	"	1	22,50	"	
73/139	P. Stieber, Die Kröninger Hafner-Ordnung v. 1428	Paul Stieber, München	1	–	"	
73/140	J. M. B. Clauss, Die Heiligen des Elsaß	[redacted] Bonn	1	150,00	"	
73/141	M. Frank, Die Volksheilige Lufthildis --	"	1	12,50	"	
73/142	K. Kammer, Der Hl. Rock in Trier	"	1	7,00	"	
73/143	R. Beuerreiss, Der Hl. Berg Andechs	"	1	4,00	"	
73/144	B. Linz, Geschichte d. Wallf. z. d. Fr. Klosters Lechfeld	"	1	8,00	"	
73/145	Schwäb. Heimatbuch 1915, ~~1917~~, 1927	"	3	22,50	"	1917 als Dubl. ausgeschieden ~~und gespendet~~
73/146	Festbuch 400-Jahr-Feier Harburger Schützengilde	"	1	7,50	"	
73/147	K. Adrian, Von Salzburger Sitt' und Brauch	"	1	5,00	"	
73/148	Festschrift für Robert Waldhaber	Schweizerische Ges. f. VK.	1	69,00	"	+ 2,70 DM Porto
73/149	Niederdt. Heimatblatt 1973	Nordsee-Ztg., Bremerhaven	12	2,40	"	+ 3,60 DM Porto
73/150	F. Hübmann, Das deutsche Familienalbum	Büch-Express, Germering	1	85,00	"	+ 1,50 DM Porto

ALWE 12 535

Nummer	Verfasser und Titel	Lieferant	Band-zahl	Preis	Datum	Spenden-wert
73/151	Zeitschrift für Volkskunde 1972/I u. II	Deutsche Gesellsch. f. Volkskunde	2	–	22.3.	
73/152	Afdrükken van Indrükken	Openlicht-museum	1	–	"	
73/153	M. Hermann, Die Bildhauer Hauser, I. Teil	Städt. Museen Freiburg i. Br.	1	–	26.3.	
73/154	Ausst. Katalog: Friedr. u. Ludwig Gerlach	Städt. Kunst-halle Recklinghausen	1	–	"	
73/155	Ostdt. Wissensch. (Jb. Ostdt. Kulturrat) I – XI	Ostdeutscher Kulturrat/Ostdeutsch.	10	–	"	
73/156	Medizinischer Monatsspiegel H. 1, Jan. Feb 1973	[redacted] Darmstadt	1	–	27.3.	
73/157	Ausstellung "milieu" (Dokum. gemeinnütz. Wohnungsb.)	Stadtsparkasse Köln	1	–	29.3.	
73/158	Werner/Flück, Fischen mit d. Reuse i. Weisweil	Inst. f. d. wiss. Film, Göttingen	1	–	"	
73/159	R. Altevogt, Trüffelsammeln mit Schweinen	"	1	–	"	
73/160	L. Göhring, D. Anf. d. dt. Jugendliteratur i. 18. Jh.	Kurt Wegner, Berlin	1	12,00	30.3.	
73/161	A. Merget, Gesch. d. dt. Jugendliteratur	"	1	16,50	"	
73/162	R. Sutter, D. Siebenbürger Sachsen i. S. u. L. Salzbg.	[redacted] München	1	19,50	"	+ 1,10 DM Porto
73/163	Brauch u. seine Rolle im Verhaltenscode soz. Gruppen	Arbeitsgem. verzf. Soz./Marbg.	1	9,90	"	+ 0,85 DM Porto/Verpackg
73/164	Maurer/Mitsch, Südhess. Wörterbuch	Wasmuth, Berlin	1	60,00	"	
73/165	R. Hermann, Niederl. Bibliogr. XIV	Kultureaad von Vlaanderen	1	–	"	
73/166	F. Letz, Siebenbürg.-Sächs. Kirchenburgen	Bünder-Vereinst. d. Inneren	1	–	"	
73/167	G. Faber, Ein Tag wie gestern	[redacted] Berlin	1	10,25	2.4.	
73/168	F. Milleker, Gesch. d. Wischauer Hl. Kreuz-Berg-Kap.	"	1	0,80	"	
73/169	Lieder der Eisbrecher-Mannschaft	"	1			
73/170	Zauber des Papiers (Katalog)	Frankfurter Kunstverein	1	16,00	13.4.	
73/171	Der Kreis Tecklenburg	[redacted] Stuttg. Aalen	1	18,80	"	
73/172	H. Diers, Riemels, Radels, Rummelpott	[redacted] Bissendorf	1	18,00	"	+ 1,50 DM Porto
73/173	Gallerie der Schiffahrt	"	1	22,00	"	
73/174	Berichte der Oldenburgischen Mus. Ges. IX 1969/72	Oldenburgische Museums Ges.	1	–	"	
73/175	Kurz u. Gut, 2/73 u. 3/73	[redacted] Konstanz	2	–	"	
73/176	Neusser Jahrbuch 1960	Clemens-Sels Museum Neuss	1	–	"	
~~73/177~~	~~Neusser Jahrbuch 1962~~	"	1	–	"	Mehrdubl. ausgeschieden 17.5.85
73/178	d. Kärntner Freilichtmus. Maria Saal (Führer)	Mus. Maria Saal	1	–	16.4.	
73/179	Österreichs Museen stellen sich vor	Österr. Mus. f. Volkskde. Wien	1	3,00	24.4.	+ 0,75 DM Porto
73/180	Räderwerke alter Turmuhren (Arbeitsführer)	Hist. Mus. Hannover	1	–	"	

Nummer	Verfasser und Titel	Lieferant	Bandzahl	Preis	Datum	Spendenwert
73/181	H. Bassinger/H. Baun/H. Schwedt, Neue Siedlungen	Antiquariat G. Einhorn, Bln.	1	12,-	24.4.	+ 1,50 DM Porto
73/182	H. v. Löhöffel-Thacau, Vom Festefeiern in Ostpreußen	"	1	4,50	"	
73/183	L. Mackensen, Pommersche Volkskunde	"	1	5,-	"	
73/184	Traumbuch [1820]	[redacted] Düsseldorf	1	12,-	"	+ 0,50 DM Porto
73/185	Schönere Heimat, 62. Jg., 1973, H. 1-4	Bay. Landesver. f. Heimatpflege	1	18,-	"	
73/186	P. Hügger, D. Nagel- u. Kettenschmiede v. Valloire	[redacted] Bonn	1	10,50	"	+ 0,63 DM Porto
73/187	R. Wossidlo, Aus dem Lande Fritz Reuters	[redacted] Berlin	1	45,-	25.4.	+ 2,15 DM Einschr.
73/188	R. Wossidlo, Mecklenbg. Volksüberlieferungen III/I, Kinderreime	"	1	45,-	"	
73/189	R. Wossidlo, Mecklenbg. Volksüberlieferungen III, Kinderwartung u. Kindererziehung	"	1	48,-	"	+ 9,91 Mehrwert als Duplo
~~73/190~~	~~C. Beger, Kulturgeschichtl. Bilder aus Mecklenbg.~~	"	~~1~~	~~20,-~~	~~Ausgel.~~	
73/191	H.L. Koester, Gesch. d. dt. Jugendliteratur	[redacted] Würzburg	1	18,-	26.4.	+ 1,- DM Versand
73/192	Der Stadt- u. Landkreis Ulm	Südd. Verlags-Ges. Ulm	1	35,-	"	+ 2,90 DM Versand
73/193	P. u. G. Groschopf, Bericht von der zweiten Fahrt zu den schwäb. Bauerntöpfern	Fotokopie	2	-	"	
73/194	Rund um das Osterfest	[redacted]	1	-	30.4.	
73/195	dgv-Informationen Nr. 82, März 1973 (H. 1.)	Deutsche Gesellsch. f. Volkskde.	1	-	"	
73/196	Die Bilderfabrik (Ausst. katalog)	Hist. Museum Frankfurt	1	-	"	
73/197	Bericht üb. d. Basler Mus. f. Völkerkde. u. Schweizerische Mus. f. Volkskunde f. 1971	Basler Mus. f. Völkerkde.	1	-	"	
73/198	Ch. Kaufmann, Das Töpferhandwerk d. Kwoma i. Nord-Neuguinea	"	1	-	"	
73/199	Film im Museum	BSD Düsseldorf	1	12,80	"	+ 1,06 DM Versand
73/200	Fernsehen und Museum	"	1	12,80	"	
73/201	H. Vocke, Geschichte des Handwerksberufe	[redacted] Berlin	2	48,-	"	
73/202	M. Rumpf, Religiöse Volkskunde	Gysbers & v. Loon Arnhem	1	85,-	3.5.	+ 3,- Versandsp.
73/203	U. Schröder, D. Giebelschmuck an Bauernhäusern des Hannov. Wendlandes	"	1	28,-	"	
73/204	F. Fuhse/W. Jesse, D. Braunschweiger Bäckerhandw.	[redacted] Göttingen	1	25,-	4.5.	
73/205	F.X. Bischner, Volk und Kult	"	1	6,-	"	
73/206	H.J. Seraphim, D. Heuerlingswesen in NW-DH.	"	1	15,-	"	
73/207	E. Fuhrmann/A. Schneider, Vollkommnes Brauchtum im Kirchenjahr	"	1	20,-	"	
73/208	J. Kanthack, Pommersche Kinder singen und spielen	"	1	15,-	"	
73/209	R. Reichhardt, Geburt, Hochzeit u. Tod im dt. Volksbrauch u. Volksglauben	"	1	30,-	"	
73/210	A. Wirth, Neue Beitr. z. Arktischen Volkskunde	"	1	9,-		

Nummer	Verfasser und Titel	Lieferant	Bandzahl	Preis	Datum	Spendenwert
73/211	K.Th. Weigel, Beiträge z. Sinnbildforschung	[redacted] Göttingen	1	10,-	4.5.	
73/212	V. v. Geramb, D. Rauchstuben im Lande Salzburg	"	1	3,-	"	
73/213	B. Barthel, V. d. Steinbrechern im Elbsandsteingeb.	"	1	7,50	"	
~~73/214~~	~~H. Commenda, Volkskde. d. Stadt Linz a. d. D./I~~	"	~~1~~	~~20,-~~	"	Als Dubl. ausgeschieden 21.9.09
73/215	P. Cassel, Weihnachten. Ursprünge, Bräuche u. Abzgl.	"	1	20,-	"	
~~73/216~~	~~Festgabe für Othmar Metzinger~~	"	~~1~~	~~7,50~~	"	Als Dubl. ausgeschieden 6.12.08/Kluge
~~73/217~~	~~R. Langer, Neue Schnitzarbeiten a. d. Erzgeb.~~	"	~~1~~	~~12,-~~	"	28.1.09/Kluge
73/218	J. Leipoldt, Kath. Volksfrömmigkeit	"	1	5,-	"	
73/219	G. Pfahler, Handbuch dt. Altertümer	"	1	40,-	"	
73/220	T. Kroha, Sparbüchsen	"	1	5,-	"	+ 3,25 DM Porto
73/221	F. Venz, Volkskunde v. Baiern I	"	1	6,-	"	
73/222	die BASF, April 73, 23. Jg.	BASF Mannheim	1	-	8.5.	
73/223	Kurz und gut 4/73	Byk Gulden Pharm. Konstanz	1	-	"	
73/224	Konvolut Film-Begleithefte E.C.	Inst. f. d. Wiss. Film Göttingen	17	-		
73/225	polska sztuka ludowa Rok. XXVI - 1972 Nr. 3	Inst. sztuki polskiej Nauk	1	-	"	
73/226	G. Schöck, Die Aussiedlung landwirtschaftlicher Betriebe	Tüb. Vereinigung f. Volkskde.	1	-	"	
73/227	Kaminski, Das Roh- u. Strohdach	Fotokopie	1	-	9.5.	
~~73/228~~	~~H.H. Witzemann, Deutsche Möbel heute~~	[redacted] Berlin	1	10,-	11.5.	als Dubl. ausgeschieden 7.5.87
73/229	Die Palette im Römer	Dr. Kollmann; vom Inst. Ring d. Kunstfreunde e.V.	1	1,-	"	
73/230	K. Beitl, Votivbilder	Wasmuth, Berlin	1	15,70	22.5.	32,50 - 22,80 Gutschr. 69/292
73/231	B. Wurzer, D. dt. Sprachinseln in Oberitalien	"	1	19,80	"	
73/232	S. Theisen, D. Eifeler Eisenkunstguß im 15. u. 16. Jh.	[redacted] Gerkau	1	45,00	"	+ 2,20 DM Porto
73/233	E. Ortmann, Zinnfiguren einst u. jetzt	[redacted] Berlin	1	56,00	"	
73/234	SOL & LUNA	[redacted] Frankf. Mann	1	-	"	
73/235	Internat. volkskdl. Bibliographie Jg. 1969/70	[redacted] Bonn	1	90,00	"	+ 1,58 DM Porto
73/236	P. Hügger, Hirtenleben u. Hirtenbrauch im Wandtländer Jura	"	1	33,00	"	+ 1,58 DM Porto
73/237	J. Hyčko, Zatevné a mlatobné náradie	Slov. nar. Mus. Martin	1	-	"	
73/238	Siebenbürg.-Sächs. Wörterbuch, Bd. I - IV	[redacted] Tübingen	4	358,00	"	
73/239	Nachrichten Bl. d. Verb. d. Rhein. Heimatmuseen 1929-33	[redacted] Bonn	5		"	siehe nächste Seite
73/240	Rhein. Heimatpflege 10.-13. Jg.	"	9		"	

Nummer	Verfasser und Titel	Lieferant	Bandzahl	Preis	Datum	Spendenwert
73/241	Rhein. Heimatpflege N.F. 1965-68	[redacted] Bonn	5	↓	22.5.	+ 5,- DM
73/242	Zeitschr. f. Rhein. Heimatpflege 1934-37	"	4	380,-	"	Porto
73/243	F.v. Pelser-Berensberg, Mitteilungen üb. alte Trachten d. Hasbaraf d. Saar-Mosel-Bev.	[redacted] Osnabrück	1	52,-	"	+ 2,40 DM Porto
73/244	Solv i tønder museum	Sønderjyllands Kunst-Mus./Tønder	1	–	25.5.	
73/245	A. Edelmann, Schützenwesen d. Schützenfeste d. dt. Städte v. 13. bis zum 18. Jhd.	[redacted] Berlin	1	45,-	"	+ 4,80 DM Versand
73/246	H. Fiebinger, d. Viehstandhof in Ober- u. Nieder-Österreich u. seine Entstehung	"	1	19,-	"	
~~73/247~~	~~Forschungen z. Volks- u. Landeskde. 3, 10 (1-2), 11 (1-2)~~ (zurück.)	"	~~5~~	~~36.-~~	"	Doubl. ausgeschieden 4.8.10 Duhr
73/248	M.J. Schleiden, Die Rose	[redacted] Wallisf	1	48.-	29.5.	
73/249	Musterbuch f. Graph. Gewerbe, 3. Serie	[redacted] Frankf. M.	1	40,-	"	+ 3,- DM Versandsp.
73/250	J. Schneider, V.d. Berlocke zum Strickmadelstiefelch.	[redacted] Bonn	1	5,70	"	
~~73/251~~	~~Gut/Dünnenberger, Ostschweizer Bauernmalerei~~	"	~~1~~	~~32,00~~	"	Doubl. ausgeschieden 6.12. Oktober
73/252	Ch. Rubi, Hochzeit im Bernerland	"	1	17,80	"	
73/253	Arredamenti rustici	[redacted] Berlin	1	18,-	5.6.	+ 0,80 DM Versand
73/254	Berliner Museen 1973/1	Kunst-Bibliothek	1	–	"	
73/255	Kurz und gut 5/73	Byk Gulden Pharm Konstanz	1	–	"	
73/256	J. Lipman, American Folk Art in Wood	Walther König, Köln	1	10,90	"	+ 1,- DM Versand
73/257	W. Höllerer (Hrsg.), Sprache i. techn. Zeitalter 44/72	[redacted] Berlin	1	8,-	"	
73/258	W. Mittelbach, Märkische Märchen	Werner Mittelbach	1	–	"	
73/259	Archives et Documents Micro-Edition	Inst. d'Ethnologie, Paris	1	–	"	
73/260	C. Hoex, Enquete sur le culte et l'iconographie de sainte Brigide d'Irlande en Wallonie	Inst. de sociologie Brüssel	1	–	"	
73/261	Histor.-topogr. Beschreibung Alt-Oetting	[redacted] Berlin	1	60,00	7.6.	
73/262	J. Haltrich, Z. Vkde d. Siebenbürger Sachsen	"	1	90,00	"	
73/263	Sprengels (Künste u.) Handwerke i. Tabellen	"	2	190,00	"	
73/264	E. Klein, Gesch. d. dt. Landwirtsch. i. Industrie z.a.	Wasmuth, Berlin	1	17,10	8.6.	
73/265	Cinq siècles d'imagerie française (Katal.)	"	1	14,-	"	
73/266	J. Gierl, Trachtenschmuck aus 5 Jhh.	"	1	21,66	"	
73/267	J. Böhmer, Sei glücklich u. vergiß'mein nicht	"	1	18,81	"	
73/268	G. Wiegelmann (Hrsg.), Kulturelles Wandel i. 19. Jh.	"	1	42,75	"	
73/269	A. Basnoy, Exegese de la Peinture naive	"	1	97,-	"	
73/270	P. Feller u. F. Tourret, L'outil	"	1	86,-	"	

Nummer	Verfasser und Titel	Lieferant	Bandzahl	Preis	Datum	Spendenwert
73/271	Kalender 1973 Eine Wanderung durch das Österr. Freilichtmuseum i. Stübing	Dr. Sutter	1	–	15.6.	
73/272	U. Vollbrecht, Harzer Jahresbrauch	[redacted] Bissendorf	1	9,80	"	+ 1,- DM Porto
73/273	J. Schmidt, Bimmel Bammel Beier-/Platt-Dt. Kinderreime	"	1	6,-	"	
73/274	H. Klauß, Hausinschriften d. Kr. Bersenbrück	Heimatbund Bersenbrück	1	10,90	"	+ 2,- DM Verpackung u. Porto
73/275	Bayer. Jahrbuch f. Volkskunde 1970/71	[redacted] Volkach	1	39,-	"	+ 1,40 DM Verpackung u. Porto
73/276	F.J. Hennig, Bauernwirtschaft u. Bauernhäuser i. Ostpreußen i. 18. Jh.	[redacted] Wallisf	1	18,-	18.6.	
73/277	R. Riegg, Hausprüche u. Volkskultur	"	1	58,-	"	
73/278	U. Hain, J. Schilling, Katal. d. Slg. „Trivial-literatur d. 19. Jhd.".	"	1	24,-	"	+ 2,40 DM Versand
73/279	Th. Veiter, Volkstum zw. Moldau, Etsch u. Donau	"	1	22,-	"	
73/280	Württemb. Jahrbuch f. Volkskunde 1970	"	1	18,-	"	
~~73/281~~	~~E. Wagner, D. Deutschtum i. Slawonien u. Syrmien~~	[redacted] Berlin	~~1~~	~~72~~	~~20.6.~~	Doubl. ausgeschieden 12.11.20 Duhr
73/282	W. Ehlers, Gesch u. Volksk. d. Kr. Pinneberg	"	1	58,-	"	
73/283	W. Meyer, Ein niedersächs. Dorf am Ende d. 19. Jh.	Stern-Verlag Düsseldorf	1	33,50	"	+ 1,- DM Versand
73/284	Wörterbuch d. obersächs. u. siegerl. Mundarten I, II	"	2	180,-	"	
73/285	H.M. Meyer, Neues westfälisches Schrifttum	Westfäl. Heimatbund	1	–	"	
73/286	100 Jahre Postmuseum	Bundespostmus. Frankf. M.	1	–	"	
73/287	Nederl. Volksk. Bibliografie XV. Algemene Kunst- en Letterbode (1788-1862)	~~Contrats~~ V.k. Kon. Nieder. Akad.	1	–	"	
73/288	Volk u. Welt 10/1936	Prof. Proteff, Berlin	1	2,-	26.6.	
73/289	50 Jahre Sp.Vgg. Vreden 21	"	1	4,50	"	
73/290	Th. Kohlmann, Nachrichten z. Brauchf. S. Oldenbg.	[redacted]	1	–	"	
73/291	Österr. Illustrierte Ztg. 9, 10. Mai 1973	[redacted]	1	–	"	
73/292	Jahrbuch d. Berl. Museen 14/1972	Kunst-bibliothek	1	–	"	
73/293	Naive Kunst i. Clemens-Sels-Museum	C. Sels-Mus, Recklinghausen	1	–	"	
73/294	Naive Kunst aus Polen	Kunsthalle Recklingh.	1	–	"	
73/295	B. Clemenz, Schlesiens Bau und Bild	Günther Einhorn Bln.	1	32,-	29.6.	+ 1,50 DM Porto
73/296	12. Dt. Sängerbundesfest Breslau 1937	"	1	14,-	"	
73/297	M. Jakle, Westfälische Bauern im Ostland	"	1	20,50	"	
73/298	Neues westfäl. Schrifttum, Liste XXIII, Ostern 73	Westfäl. Heimat-bund, Dortmund	1	–	"	Doubl. ausgeschieden 20.5.14 Hinff
73/299	Das Fenster, Tiroler Kulturzschr. 12	Kulturref. des Landes Tirol	1	–	"	
73/300	W. Sutt, H. Dünnenberger, Ostschweizer Bauernmalerei	[redacted] Bonn	1	32,-	"	

Nummer	Verfasser und Titel	Lieferant	Bandzahl	Preis	Datum	Spendenwert
73/301	Krüntz Encyclopädie 136, 138, 140-150, 150-163	[redacted] Berlin	25	2250,-	12.7.	
73/302	J. Dünninger, Volkswelt u. Geschichtl. Welt	[redacted] Heidelberg	1	8,50	16.7	
73/303	E. Przybyllok, Unser Kalender in Vergu. Zukunft	"	1	5,-	"	
73/304	R. Leite, D. Gesch. dt. Volks-u. Kulturlebens	"	1	10,-	"	
73/305	Das Buch der Wäsche	"	1	7,50	"	+2,90 DM Versand
73/306	A. Krey, Das Siegener Schützenwesen	F.d.A. Mehren, Münster	1	8,-	"	+ 0,60 DM Porto
73/307	Acta Ethnographica A.S. Hungaricae XXI (1972)	ZS. f. Ethnologie, Berlin	2	22.-	"	
73/308	Kürz d. Gut 6/73	Byk Gulden Pharm. Konstanz	1	-	"	
73/309	S. Schall, So schminkte sich Kleopatra	i.A. E. Baier, Berlin	1	-	"	
73/310	Th. Kohlmann, Zinngießerhandwerk.. Oldenburg...	"	1	-	"	
73/311	S. Schall, Paden seyn gut	"	1	-	"	
73/312	H. Döller, Magie, Mythos, Religion	"	1	-	"	
73/313	Ch. Hauser, D. Kunsthandwerk / d. Künstgießerei	"	1	-	"	
73/314	H. Döller, Jäger, Hirten, Bauern	"	1	-	"	
73/315	H. Döller, Gros, Sexus, Stile	"	1	-	"	
73/316	R. Pittioni, D. Berliner Steiger-Becher	"	1	-	"	
73/317	F. Kühn, Schmiedekunst	"	1	-	"	
73/318	F. Kühn, Sakrale Schmiedekunst ~~1973~~	"	2	-	"	
73/319	F. Kühn, Geschmiedetes im Heim	"	1	-	"	
73/320	D. Zug d. Volksdeutschen aus Bessarabien...	[redacted] Berlin	1	-	"	
73/321	Mitt. Akad. z. wiss. Erforschg. u. z. Pflege d. Deutschtums	"	17	-	"	
73/322	H.G. Schmeling, Wohnen u. Arbeiten i. ländl. Wohnhaus d. mittl. Rheinlandes.	[redacted] Bln.	1	43,70	17.7.	
73/323	Restaurierung u. Konservierung. BJV, Erg.bd. 1 (1964)	Mus. f. Vor- u. Frühgesch. Bln.	1	-	"	
73/324	Kalender 1973 (D. Kopf i. d. Volkskunst)	[redacted] Mosbach	1	-	"	
73/325	Das Eisen i. d. Kunst (Bildermappe)	Prof. Pretzell, Berlin	1	-	"	
73/326	Über d. Gasteiner Volkstrachten	Fritz Kutschmann, Berlin	1	-	"	
73/327	Th. Jörg, D. Lkr. Krumbach, Bd. 3, Volkskde.	Wasmuth, Berlin	1	18,81	18.7.	
73/328	E. u. E. Schleich, Frommer Sinn u. Lieblichkeit	"	1	42,75	"	
73/329	E. Koch, D. chem. Glashütte z. Langenbach ..	[redacted] Osnabrück	1	8.-	"	
73/330	H. Rothert, D. Stammbuch d. Joh. M. Schwager	"	1	10,-	"	

Nummer	Verfasser und Titel	Lieferant	Bandzahl	Preis	Datum	Spendenwert
73/331	E. Perels, Ber. üb. d. internat. landw. Ausst. 1874	[redacted] Osnabrück	1	8,50	18.7.	+ 2,20 DM Versand
73/332	Der Klüt, 1923, 24, 27, 28, 29, 30, 32, 33, 36, 38, 39, 47, 48, 51, 53, 54	"	16	64,-	"	
73/333	A. Beinborn, Wandlungen d. dörfl. Gemeinschaft im Hess. Hinterland	[redacted] Hamburg	1	10,-	"	
73/334	J. Dünninger, Brauchtum	"	1	5,-	"	
73/335	F. Fuhse, Handwerksaltertümer	"	1	35,-	"	
73/336	H. Gottschalk, der Aberglaube.	"	1	4,-	"	
73/337	M. Hain, D. Volkskunde u. ihre Methoden	"	1	4,-	"	
73/338	A. Hillenbrand, D. heute Wohnen in v. kdl. Sicht	"	1	4,-	"	
73/339	Volkskunde im 19. Jh. (Tagung Kiel)	"	1	3.-	"	
73/340	L. Schmidt, Lebzeltmodel aus Österr. (Ausst. Katal.)	"	1	5,-	"	
73/341	H. Riediger, W. Thies, Winzer u. Weinbau	"	1	5,-	"	
73/342	Schmücken u. Bienen (Ausst. Katal. Celle)	"	1	3,-	"	
73/343	D. Schwarz, Sachgüter d. MA. u. d. Neuzeit	"	1	5,-	"	+ 2,- DM Versand
~~73/344~~	M. Zender u.a., Beitr. z. Volksk. u. Baugesch.	"	1	40,-	"	Rest aus 2.1.1980
73/345	Heimatkalender 1959 f. d. Kreis Bernkastel	[redacted] Bernkastel-Kues	1	-	23.7.	
73/346	Tübinger Korrespondenzblatt Nr. 9 (Mai 73)	Tüb. Vereinigung f. Volkskunde	1	-	"	
73/347	Mettersdorfer Heimatbuch	[redacted] München	1	14,80	"	
~~73/348~~	G. Felker, Lechnitzer Heimatbuch	"	1	14,80	"	ab Dubl. ausgeschieden 4.12.08 Jenny
~~73/349~~	K. Gattner, Herdendorfer Heimatbuch	"	1	14,80	"	Abschl. ausgeschieden 11.11.08 Hirsch
73/350	F. Zschunn, Ein Dorf i. Siebenbürgen	"	1	9,80	"	
73/351	J. Bredt / G. Litschel, Windecker Heimatbuch	"	1	14,80	"	
73/352	A. Marx, Kevelaer - Wallfahrt u. Wirtschaft	Günther Einhorn, Bln.	1	8.-	26.7.	+ 0,40 DM Porto
73/353	Luise Treibel - Netkoliczka, Frauenhäubchen...	D. Nachlaßen d. Verfasserin [redacted]	1	-	27.7.	
73/354	polska sztuka ludowa (1972, Nr. 4)	Inst. Sztuki Polsk. Akad. Nauk	1	-	31.7.	
73/355	Die Sorben in der DDR (Katal. 1973/74)	[redacted]	1	-	"	
73/356	L'art Populaire en Wallonie	Wasmuth, Berlin	1	148,-	3.8.	
73/357	Bauernbund - Kalender 1973	Gasthof Schafelner Haag NÖ.	1	-	"	
73/358	B. Deneke, Zur Rezeption historischer Elemente i. volksm. fürstl. Festlichkeiten 1. H. 19. Jh.	Germ. Nationalmus. Nürnberg	1	-	"	
73/359	Kindermöbel, Spielobjekte. Katalog	Stadt Köln	1	7.-	"	+ 0,80 DM Versand + 0,44 Mehrwert.
73/360	Altöttinger Pilgerführer	Domplatz - Galerie Passau	1	3.-	"	

Nummer	Verfasser und Titel	Lieferant	Band-zahl	Preis	Datum	Spenden-wert
73/361	J.G. Wirth, Nachrichten über Verpflegung ... d. Armen	Domplatz-Galerie Passau	1	8.–	3.8.	
73/362	J.s-K. Linke, Wälder u. Wälder	"	1	20.–	"	
73/363	Rijksmuseum voor Volkskunde, Arnhem	Openluchtmuseum Arnhem	1	–	"	
73/364	benutz. Bijdragen en Mededelingen --- 1973:1	"	1	–	"	
73/365	Flachs u. Schafwolle, 5. Sonderausst.	Mühlviertler Heimathaus, Freistadt	1	–	22.8.	
73/366	Handbuch d. Bayer. Museen u. Sammlungen, 2. Aufl.	[redacted]	1	–	"	
73/367	Tools and Tillage I.4 1971	Wasmuth KG, Berlin	1	11.–	"	
73/368	Tools and Tillage II.1 1972	"	1	13.–	"	
73/369	Peintures naïves américaines	"	1	13.–	"	
73/370	F. Vicens / J. Gomis, Artesiana	"	1	48,50	"	
73/371	dgv-Informationen Nr. 82, Juli 1973 (H.2)	Dt. Gesellsch. f. Volkskde	1	–	"	
73/372	Kurz und Gut 7/73	[redacted]	1	–	5.9.	
73/373	Rundschau 1973/2	CIBA-GEIGY Basel	1	–	"	
73/374	Schlesien. 1964 III	dtsch. Bibl.	1	–	"	
73/375	M. Fränkle, Wohnkultur u. Wohnwesen	Tübinger Ver. f. Vk.	1	–	"	
73/376	Dialekt als Sprachbarriere	"	1	–	"	
73/377	Encyclopaedia cinematographica	Inst. f. d. wiss. Film	3	–	"	
73/378	J. Krausbeck, Wolfacher Fasnet	" Wolfach	1	–	"	
73/379	Museologie (ICOM/UNESCO, 1971, Mchn.)	BSD, Düsseldorf	1	19,80	"	+ 0,63 DM Versand
73/380	J.F. Schütze, Holsteinisches Idiotikon	[redacted] Osnabrück	4	250.–	"	~~25~~ 1.05 DM Versand
73/381	Bauer, W.-G.: Schwiegershausen am Harz.	Stadt Osterode	1	—	10.10.	
73/382	Naive Malerei in Salzburg	Künstlerhaus, Salzburg	1	—	–"–	
73/383	Brukenthal-Museum	Bruk. Museum, Sibiu/Hermstadt	1	—	–"–	
73/384	Dancu, J.: keramik aus Rumänien	[redacted]	1	—	–"–	
73/385	Dancu, J.: Sieb.-sächs. Volkstracht		1	—	–"–	
73/386	Ld.mus. Joanneum Graz, Jahresbericht 1972	Joanneum, Graz	1	—	–"–	
73/387	insita 6, Bulletin of insite art	slovenska narodna galerie	1	–	–"–	
73/388	Tønder Museum 1973 (Schoubye)	Tønder Museum	1	—	–"–	
73/389	Kurz und Gut 8/73	Byk Gulden Pharm. Konstanz	1	—	–"–	
73/390	Bohmbach, J.: Sozialstruktur Braunschweigs (1400)	Stadtarchiv Braunschweig	1	—	–"–	

ALWE 12 535

Nummer	Verfasser und Titel	Lieferant	Band-zahl	Preis	Datum	Spenden-wert
73/391	Mitteilg. d. städt. Samml. Mosbach (H.3/1973)	Städt. Samml. Mosbach	1	—	10.10.	
73/392	Aus Bovenden's Vergangenheit (Katalog, 1970)	[redacted]	1	—	–"–	
73/393	Busch, R.: Schützenwesen in Bovenden		1	—	–"–	
73/394	Keramik von Auguste Papendieck (Katalog, 1975)	Focke-Museum, Bremen	1	—	–"–	
73/395	~~Volkslebenbilder aus Norddeutschland (Katal.)~~	Altonaer Museum, Hamburg	1	—	–"–	Also Dubl. ausgeschieden 28.1.05 Kruse
73/396	Masken u. Narren - Tradition der Fastnacht (Sympos.)	Staatsmuseum, Köln	1	—	–"–	
73/397	Bilder der Naiven. Buchheim-Kalender 1974	[redacted] Salzburg	1	60.–	–"–	
73/398	Colleselli, Fr.: Begleiter d. d. Volkskunstmuseum	Tiroler Vk-Mus Innsbruck	1	25.–	–"–	
73/399	Karl, F.: Mit Liebe gemalt	[redacted] Innsbruck	1	30.–	–"–	
73/400	Willrich-Darré: Bauerntum	[redacted] Innsbruck	1	50.–	–"–	
73/401	Kranz, H.: Die deutschen Volksbücher	Vollmer & Co Wiesbaden	1	6.95	–"–	+ 2.– Porto
73/402	Kelheimer Hexenhammer	–"–	1	12.80	–"–	
73/403	Riemann, E.: Flachsbearbeitung	[redacted] Hannover	1	4.50	–"–	
73/404	Deneke-Scheidemann: Stammbuch-Kupfer	–"–	1	12.–	–"–	
73/405	Reuther, H.: Bildstöcke	–"–	1	7.50	–"–	+ 1.– Porto
73/406	Wiegelmann, G. Reliktzonen i. d. bäuerl. Sachkultur	–"–	1	2.50	–"–	
73/407	Heyl, H.: Häusliche Wäsche	–"–	1	8.–	–"–	
73/408	Metken, G.: Comics	Wasmuth KG Berlin	1	3.80	–"–	
73/409	klinge, E.: Siegburger Steinzeug (katalog)	Wasmuth KG Berlin	1	55.–	–"–	
73/410	Bavaria, Bd. 4	Herm. E. Bub Würzburg	1	80.–	–"–	+ 2.50 Versand
73/411	Stamminger: Leben der Heiligen u. Seligen	–"–	1	45.–	–"–	
73/412	Künstl. Wandschmuck	Buchholz Köln	1	25.–	–"–	+ 1.50 Porto
73/413	Farbige Kunstblätter (katalog 1931)	–"–	1	20.–	–"–	
73/414	Ruth Augustin (1973), katalog	Galerie Vömel Düsseldorf	1	—	–"–	
73/415	Dielmann, K.: Schloß Büdingen	Frau Gohlke Berlin	1	—	–"–	
73/416	Burgen um Hersbruck (Faltblätter)	Hirtenmuseum Hersbruck	1	—	–"–	
73/417	Bolte, J.: 3 märk. Weihnachtsspiele (16. Jh.)	[redacted] Berlin	1	—	–"–	Im Tausch für 68/265 erhalten.
73/418	Karger, A: Hertha Karasek-Strzygowski	H. Karasek-Str., Bischofswiesen	1	—	–"–	
73/419	Hirtennomaden und Viehzüchter	[redacted]	1	—	22.10.	
73/420	Zwerge, Hofzwerge, Gartenzwerge	Niederrhein. Freilichtmuseum	1	—	–"–	

Nummer	Verfasser und Titel	Lieferant	Band-zahl	Preis	Datum	Spenden-wert
73/421	Preuß. kulturbesitz, Jahrbuch 1972	Preuß. kulturb.	1	—	22.10.	
73/422	Kitsch. Der manipulierte Geschmack. (Kat.)	[redacted]	1	—	-"-	
73/423	Rundschau 1973/3	Ciba-Geigy Basel	1	—	-"-	
73/424	Canadian centre for folk culture studies (1972)	Nat. Mus. of Man Ottawa	1	—	-"-	
73/425	Bildnerei von psych. kranken	[redacted] Bonn	1	4.-	-"-	+ 1.- Porto
73/426	Gronewald, D.: Geschichte und Satzungen	-"-	1	18.-	-"-	
73/427	Seutert, Paul: Festreden u. Ansprachen	Vollmer & Co Wiesbaden	1	2.95	-"-	+ 2.- Porto
73/428	The Easton Bible Artist Identified	[redacted] Washington	1	—	-"-	
73/429	Will, Chr.: Flechtwaren	-"-	1	2.95	-"-	
73/430	Volgast, H.: Das Elend unserer Jugendliter.	Ant. klaus Lux Freiburg	1	16.-	-"-	+ 1.60 Porto
73/431	Stammbücher Sammlung Fr. Warnecke	-"-	1	18.-	-"-	
73/432	Binder, F.: Die Brotnahrung	Dt. Brotmuseum Ulm	1	—	-"-	
73/433	Drei Aehren	Just. kutsch-mann	1	—	-"-	
73/434	Flügel: Volksmedizin und Aberglaube	Robert Fricke Berlin	1	18.-	-"-	+ 0.85 Porto
73/435	Töpferei aus Soufflenheim (Elsaß)	Schw. Mus. f. Vk, Basel	1	—	29.10.	
~~73/436~~	~~Pettner, G.: Die Gesch. d. Bunzlauer Töpfer~~	Kunsttöpferei Pettner, Hofer.-Gr.	1	—	-"-	~~kl. Beitr. aus Jahrb. des Kr. Bunzlau~~
73/437	Die BASF, September 1973, 23. Jahrgang	BASF Mannheim	1	—	-"-	
73/438	Trachten d. Schwalmbg. Landes (Kalender 74)	Mus. Büchenberg W. Sieber Dr. Hoffmann	1	8.50	-"-	+ 1.50 Porto
73/439	Wislocki, H.: Sitte und Brauch d. Sieb. S.	Günther Einhorn Ant., Berlin	1	8.50	-"-	-.40 + Porto
73/440	Alzeyer Museum	Kuratorium Alzeyer Museum	1	—	-"-	
73/441	Kunst unter Mikroskop und Sonde	Generalverwaltg. St. M. Preuß. K. bes.	1	—	-"-	
73/442	Merian: Osttirol	Städt. Bücherei Berlin-kreuzberg	1	—	-"-	
73/443	Merian: Steiermark	-"-	1	—	-"-	
73/444	Merian: Salzkammergut	-"-	1	—	-"-	
73/445	Merian: Tirol nördl. d. Brenner	-"-	1	—	-"-	
73/446	Jahn, H.: Salzburg u. d. Salzkammergut	-"-	1	—	-"-	
73/447	Encyclopaedia cinematographica	Inst. f. d. wiss. Film	6	—	-"-	
73/448	Hoffmeyer, L.: Geschichte d. Handwerks	[redacted] Stuttg.	1	15.-	-"-	+ 2.20 Porto
73/449	Jänichen, H.: Beitr. z. Wirtschaftsgeschichte	-"-	1	32.-	-"-	
73/450	Klein, W.: 600 Jahre Gmünd. Goldschmiedekunst	-"-	1	20.-		

Nummer	Verfasser und Titel	Lieferant	Band-zahl	Preis	Datum	Spenden-wert
73/451	Oehl, W.: Dt. Hochzeitsbräuche in Ostböhmen	Armarium Düsseldorf	1	20.-	29.10.	+ 1.59 Porto
73/452	Mally, F.: Leutschauer Chronik d. Caspar H.	-"-	1	34.-	-"-	
73/453	Zürcher, G.: Kinderlied u. Kinderspiel	-"-	1	25.-	-"-	
73/454	Kühne, H.: Altes Tonspielzeug von Fläming	[redacted]	1	—	30.10.	
73/455	Jungr.: Das hist. Mus. als Aufgabe (s. Mitteilg. a. a. Mus. f. Hamb. Gesch. III.)	Hamburger Museumsverein	1	24.-	31.10.	
73/456	Beitr. zur dt. Volks- u. Altertumskunde, H. 16, 1972/3	-"-	1	25.60	-"-	
73/457	Der Ausruf in Hamburg	-"-	1	4.-	-"-	
73/458	Festzüge in Hamburg	-"-	1	4.-	-"-	
73/459	H. A. Neunzig, Die illustr. Moritaten-Leseb.	[redacted] Bln.	1	~~24.-~~ 22,80	6.11.	~~+1~~
73/460	Canadian Centre f. Folk cult. studies, No. 7	National Mus. of Man, Ottawa	1	—	"	
73/461	Kreisel/Himmelheber, Die Kunst d. dt. Möbels	[redacted] Bln.	1	311,60	7.11.	
73/462	R. Zürgler, Strohdächer Tschöggelberg (Schlern S.D.)	Verf.	1	—	8.11.	
73/463	Jahrbuch f. d. Kreis Pinneberg 1967	[redacted] Schleswig	1	—	"	
73/464	P. Hügger, Spiegel u. Spiegelmacher (Alt. Handw. 35)	[redacted] Bonn	1	9.-	14.11.	+ 0,63 DM Porto
73/465	H. Seeberger, Die Giltsteinofenmacher (Alt. Handw. 34)	"	1	9.-	"	
73/466	Kürz u. gut. 9/73	[redacted]	1	—	"	
73/467	L. Schmidt, Zunftzeichen	[redacted] Berlin	1	36,58	"	~~+ 1,82 MWSt~~ ~~36,-~~
73/468	Encyclopaedia cinematographica	Inst. f. d. wiss. Film	4	—	"	
73/469	E. v. Lehe, Gesch. d. Landes Wursten	[redacted] Lamstedt	1	13,50	"	
73/470	G. Kirsten, Die Blankenesser Trachten 1780-1860	[redacted] Braunschweig	1	~~115,-~~ 115,-	"	+ 6,33 MWSt. + 3,80 Versand
73/471	eva's journal. buntes stichen 1	[redacted] 8 Mü. 80	1	4,90	"	
73/472	Waldmuseum Zwiesel	[redacted] Zwiesel	1	3,80	15.11.	
73/473	Schrazeln, Geister, Dämonen	"	1		15.11.	
73/474	Schwälmer Jahrbuch 1972	[redacted] Heimatbund	1	-	16.11.	
73/475	A. Bimmer (Hrsg.) Hessentag - ein Fest des Hessen ?	Marburger S.K. f. Europ. Ethnologie	1	10.-	27.11.	+ 0,85 DM Porto
73/476	A. Haiser, Bauernregeln (schweiz.)	[redacted] Bln.	1	33,25	"	
73/477	A. Haiser, Wald u. Feld i. d. alten Schweiz	"	1	32,30	"	
73/478	R. G. Schöller, Der gemeine Hirte	"	1	35,-	"	
~~73/479~~	~~Teuteberg/Wiegelmann, Der Wandel der Nahrungsgewohnheiten ...~~	"	~~1~~	~~51,30~~	"	~~kl. Beitr. aus Schr. d. Kr. Jahrb. 15.4.03~~
73/480	L. Röhrich, Lexikon d. sprichw. Redensarten	"	2	186,20		

Nummer	Verfasser und Titel	Lieferant	Bandzahl	Preis	Datum	Spendenwert
73/481	A. Apell, Handbuch f. Kupferstichsammler	[redacted] Bln.	1	68.-	27.11.	
73/482	W. Scheffler, Berliner Goldschmiede	"	1	172,90	"	
73/483	W. Scheffler, Goldschmiede Rheinl.-Westfalens	"	2	410,40	"	
73/484	C.P. Hargrave, A History of Playing Cards	"	1	21,50	"	
73/485	L. Svensson, Einf. i. d. Europ. Ethnologie	"	1	22,-	"	
73/486	G. Franz (Hrsg.), Deutsche Agrargeschichte	"	5	253,65	"	
73/487	Generalregister - Bl. Leben d. Vergangenheit; Bilder	[redacted] Frankf. a. M.	1	35,-	28.11.	
73/488	Schriften d. Histor. Mus. Frankf. a. M. II 1926	"	1	12.-	"	
73/489	Schriften d. Histor. Mus. Frankf. a. M. IX, 1958	"	1	10.-	"	+ 3,- DM Versand
73/490	A. Daiber, Die Frauen-Arbeit	"	1	55.-	"	
73/491	R. Schuster, Auf Glas gemalt	Wasmuth KG, Berlin	1	14,06	3.12.	
73/492	CANIVETS (Slg. G. Magnien)	"	1	46.-	"	
73/493	P. Michelsen, Finlands Museet vet Jorgenfri	"	1	52.-	"	
73/494	Dona Ethnologica. Kretzenbacher-Festschr.	[redacted] Bonn	1	60.-	5.12.	
73/495	E. Hubatschek, Bauernhöfe i. südöstl. Kärnten	"	1	18.-	"	
73/496	C. Simonett: d. Bauernhäuser d. K. Graubünden II	"	1	60.-	"	
73/497	Ethnographica II	"	1	18.-	"	
73/498	F. Koschier, Lebendige Volkstracht	"	1	6.-	"	
73/499	R. Wildhaber (Hrsg.) Masken i. Maskenbrauchtum ass Ost- und SO-Europa	"	1	30.-	"	
73/500	F. Zopp, Kärntner Bibliographie	"	1	28.-	"	
73/501	B. Hahn-Woernle, Christophorus i. d. Schweiz	"	1	48.-	"	
73/502	Illustr. Führer durch d. Heimatmus. Luckenwalde	[redacted] Berlin 30	1	7,50	"	
73/503	Gesch. d. Berliner Buchbinderinnung	"	1	28.-	"	
73/504	M.B.v. Saldern-Mantel, D. Heimatmuseum des Kreises Soldin	"	1	16.-	"	
73/505	Urväter-Hausrath in Spruch u. Lehre	"	1	12.-	"	+ 2,40 DM Versand
73/506	naivi "73	galerije grada zagreba	1	-	"	
73/507	Herrenhaus Mus. Hannover. Katalog	Mus. Hannover	1	-	"	
73/508	Westerwaldpreis f. Keramik 73 (Ausst.)	v. Mus. Bill. überwiesen	1	-	"	
73/509	Aufstellung d. Museen, Slgg. u. Archive i. Bln. W.	Gen. Verwaltg.	1	-	"	
73/510	Etnografia 14 / 1973	Slov. narodné múzeum, Martin	1	-	"	

Nummer	Verfasser und Titel	Lieferant	Bandzahl	Preis	Datum	Spendenwert
73/511	Höck/Lömelsch, D. Malerkolonie Wilkingshausen	[redacted] Bln.	1	114.-	7. 12.	
73/512	H. Schilling, Wandschmuck unserer Sozialschichten	"	1	56.-	"	
73/513	H. Nemec, Alter Bauernschmuck	"	1	37,05	"	
73/514	Henkel/Schöne, Emblemata	"	1	478,80	"	
73/515	a) L. Brieger, Th. Hasemann b) W. Lessing Wilh. v. Kobell	[redacted] Bln.	1	80,-	"	+ 12.- Aufgeld + 5,06 MwSt.
73/516	Schwälmer Jahrbuch 1971, 1973, 1974.	Schwälmer Heimatbund, Ziegenhain	3	12.-	10.12.	
73/517	Rhein. Jahrbuch f. Volkskunde 21. Jg.		1			
			717			

1974

Nummer	Verfasser und Titel	Lieferant	Band-zahl	Preis	Datum	Spenden-wert
74/1	NOVUM / Gebrauchsgraphik Nov. 11/1973	Wasmuth, Bln.	1	8.-	3.1.	
74/2	D. Hoffmann, Spielkartensammlung Piatnik	F. Piatnik & Söhne, Wien	1	1,50	"	
74/3	Encycl. Cinematographica 935/1965, 926/1966 1168/1968	Inst. f. d. wiss. Film, Göttingen	3	–	"	
74/4	Kurz & gut 10/73	[redacted]	1	–	"	
74/5	O. Meisinger, Wörterbuch d. Rappenauer Mundart	[redacted] Bonn	1	46.-	"	
74/6	Volkskunst d. Deutschen aus Pennsylavien	[redacted] Mus., Dötzburg	1	–	"	
74/7	Historismus (Katal. KGM VII)	Aßenamt	1	–	"	
74/8	H.v. Raephorst, van Sinterklaas tot Sintemaarten	Gysbers & van Loon, Arnhem	1	18,75	"	
74/9	A.P.J. Brouwers, De taal van de vlasser	"	1	24.-	"	
74/10	v. Keirsbilck, Ambacht van den Metselaar	"	1	120.-	"	+ 4.- Versand
74/11	Winterthür Museum, Jahresbericht 1972	Winterthur Mus. USA	1	–	"	
74/12	H. Appuhn, Silberarbeiten i. Mus. Lappenberg	Mus. f. Kunst... Dortmund	1	–	"	
74/13	Die Weihnachtskrippe 1973 (40. Jahrbuch)	Landesgem. d. Krippenfr. Rhl./Westf.	1	–	"	
74/14	Tagungs-Ber. Akf. Hausforsch. Bentheim-Zwolle	Arb.kr. f. Hausforsch., Detmold	1	35.-	"	+ 1,50 Versand
74/15	W. Jnseng, Volkskunst im Saastal	[redacted] Saas-Fee	1	14,50	"	+ 1,40 Versand
74/16	Graesse / Jaennicke, Kunstgewerbl. Altertümer	[redacted] München	1	20.-	4.1.	
74/17	Bilderbogen. Ausst. Kat. Karlsruhe 1973	"	1	24.-	"	
74/18	insita 6	Slov. národ. gal. Bratislava	1	–	"	
74/19	polska sztuka ludowa XXVII, 1973, Nr. 1	Inst. sztuki polsk. Akad. nauk, Warschau	1	–	"	
74/20	Tübinger Korrespondenzblatt Nr. 10 / Okt. 1973	Tüb. Ver. f. Volkskunde	1	–	"	
74/21	dgv - Informationen Nr. 32, H. 4, Dez. 1973	St. Ges. f. Volkskd., Münster	1	–	"	
74/22	Mitglieder-Verzeichnis - St. Ges. f. Volkskunde	"	1	–	"	
74/23	20 Jahre Heimatbund Rotenburg / Wümme	Heimatbund Rotenbg. W.	1	–	"	
74/24	Openluchtmuseum - over het jaar 1971	Rijksmuseum Arnhem	1	–	"	
74/25	Bijdragen en Mededelingen 1973/2	"	1	–	"	
74/26	C. Hoex, Les pèlerinages de st. Brigide en Wallonie	Inst. de sociologie, Bruxelles	1	–	"	
74/27	Das Fenster 13 / 1973	Mus. Bibl.	1	–	"	
74/28	Augsburger Barock (L'art ancien Liste 193)	Art ancien, Zürich	1	=	"	
74/29	B.E. Liebs, Die Norderneger	Gysbers & v. Loon, Arnhem	1	38.-	9.1.	+ 2,50 Versand
74/30	O. Kunkel, Rundgang... Prov. Mus. Pomm. Altert.	Müller & Gräff, Stuttgart	1	10.-	"	

Nummer	Verfasser und Titel	Lieferant	Band-zahl	Preis	Datum	Spenden-wert
74/31	G. Müller, Der Umritt	Müller & Gräff, Stuttgart	1	20.-	9.1.	
74/32	J.J. Witte, 3 Abhdl. ... Nationaltracht	"	1	80.-	"	
74/33	L.L. Eisenbart, Kleiderordn. d. dt. Städte	"	1	24,80	"	
74/34	E. Hegn, D. Westerwald u. seine Bewohner	"	1	36.-	"	
74/35	K. Gaál, Z. bäuerl. Gerätebestand i. 19./20. Jh.	"	1	70.-	"	
74/36	C. Dirksen, Erg. z. Wörterb. d. ostfries. Sprache	"	1	8.-	"	+ 2,30 Versand
74/37	Salzburger Bildungswerk / 20 Jahre Arbeitskreis f. Heimatslgg.	[redacted] Berlin	1	–	14.1.	
74/38	T. Roth, Max Raffler	Wasmuth, Berlin	1	18.-	"	
74/39	L. Kieffer, La peinture sous verre en Alsace	"	1	19.-	"	
74/40	N. Watteck, Einsiedler	Ver. f. Volkskde Wien	1	5.-	"	
74/41	Irdenware d. Osnabr. Landes; Katal. Cloppenburg	Museumsdorf Cloppenburg	1	6.-	"	+ 1,50 Versand
74/42	H. Hoffmann, Handw. u. Manufaktur. i. Preußen 1769	C. Wegner, Bln.	1	20.-	"	
74/43	Liba - Tändschaft 22, 28, 33, 36, 37, 50, 51, 54, 55, 57, 58, 114	"	12	48.-	"	+ 1,60 Versand 74/45 7 (1947) u. 54 (1942) abgegeben von Museum f. Völkerkunde Berlin; Rckk. 16.9.75 u. 16.6.76 HV
74/44	M. Rumpf, Deutsches Bauernleben	[redacted] Bielefeld	1	140.-	"	+ 4.- Versand
74/45	K. Dodeser, H. Müller, Das Bilderbuch	"	1	65.-	"	
74/46	R. Alt Herkunft u. Bedeutg. d. ORBIS PICTUS	"	1	19,50	"	
74/47	Gedenkbl. a. d. Festzug z. 600 jähr. Bestehen d. Armbrustschützen 1895	Klaus Lux, Freiburg	1	10.-	"	
74/48	J. Mangó, Ungar. Volkslieder u. V.instrumente	Wasmuth, Bln.	1	9,80	"	
74/49	Tools and Trilape, Vol. II. 2 / 1973	"	1	15.-	"	
74/50	V.E. Clausen, Popul. Druckgraphik E. / Skandinavien	"	1	133.-	"	
74/51	J. Snowden, European Folk Dress	"	1	12.-	"	
74/52	Heimatver. d. Grafschaft Bentheim - Jahrb. 1974	Heimatver. B., Nordhorn	1	–	"	
74/53	Der Grafschafter Jg. 1973	"	12	–	"	
74/54	Beck-Kalender 1974: Münchner Bilderbogen	[redacted] München	1	–	16.1.	
74/55	Kieler Bll. z. Volkskunde V / 1973	[redacted] Kiel	1	9.-	22.1.	+ 0,60 Versand
74/56	Ausst. Kat. 2000 Jahre Keramik im Rheinland	[redacted] Bonn	1	9.-	"	
74/57	H. Hübmann, Garten der Träume (Naive Maler)	[redacted] Berlin	1	33,25	"	
74/58	J. Beckmann, Anleitung zur Technologie	"	1	75.-	"	
74/59	F.W. Bitfürth, Die histor. - politischen Volkslieder des 30jähr. Krieges	"	1	75.-	"	
74/60	R. Dolz, Bauernmöbel	"	1	4,55	"	

Nummer	Verfasser und Titel	Lieferant	Bandzahl	Preis	Datum	Spendenwert
74/61	R. Brasch, Dreimal Schwarzer Kater	[redacted] Bln.	1	5,50	22.1.	
74/62	G. Kaufmann, Bemalte Wandfliesen	"	1	74,10	"	
74/63	Abschied von Melanie	L.U. - Inst. Tübingen	1	–	"	
74/64	Neues westfälisches Schrifttum	Westfäl. Heimatbund, Dortmund	1	–	"	
74/65	Berliner Museen 1973/2	Mus. Bibl. Bln.-Dahlem	1	–	"	
74/66	Encyclopaedia cinematographica	Inst. f. d. wiss. Film, Göttingen	19	–	"	
74/67	E. Zeh, Wachskunst	[redacted] Berlin	1	–	4.2.	
74/68	Th. Bexel, Gerät für Tee und Kaffee	Städt. Museum Braunschweig	1	–	"	
74/69	Ü. Jahn, Nachricht... (28 Vps. 1889)	Fotokopie	1	–	"	
74/70	Sammler-Journal 1974	Schwend GmbH, Schwäbisch Hall	12	14,98	"	+ 3,60 Porto + 1,02 M.st.
74/71	H. Kühnert, Urkundenbuch zur thüringischen Glasmalereigeschichte	[redacted] Berlin	1	45,60	"	
74/72	R.L. Wyss, Winterthurer Keramik	[redacted] Bonn	1	32,-	"	
74/73	R.H. Dietrich, Wiener Volkskunst-Almanach	[redacted] Göttingen	1	15,-	"	
74/74	Erinnerungsmappe 2. Schweizer-Trachten-Fest	"	1	40,-	"	+ 2.30 Porto
74/75	N.L. Schreiber, Die ältesten Spielkarten	Fotokopie	1	–	"	
74/76	Landesmuseum Joanneum Graz 1/1/74	Landesmuseum Graz	1	–	"	
74/77	Konvolut Bildreihen- u. Filmbeihefte	Inst. f. Film u. Bild, Grünwald	52	33.20	8.2.	
74/78	Schloß Horneck - Heimathaus Lichtenberg	[redacted] Berlin	1	–	11.2.	
74/79	Einsiedel-Schömer, Bauernkunst i. Hohenlohe	Wasmuth, Berlin	1	15,96	12.2.	
74/80	Hessen-Nassauisches Wörterbuch, 34. Lieferung	"	1	12,-	"	
74/81	G. Klein, Arts et traditions populaires d'alsace	"	1	250,-	"	
74/82	H. Bühr, Ewiger Sinn im zeitgebundenen Einzelbild	F. u. A. Mehren, Münster	1	20,-	"	+ 1,10 Porto
74/83	P. Stieber, üb. Sammeln, Erforschen u. museale Darbietung v. Hafnergeschirr. Sonderdruck	P. Stieber, Mün.	1	–	"	
74/84	A. Strack, Volkskundl. Zeitschriftenschau f. 1903	Otto Gandert, Bln.	1	–	"	
74/85	Volkskundl. Bibliographie 1919	"	1	–	"	
74/86	A. Haberlandt, D. Völker Europas u. des Orients	"	1	–	"	
74/87	G. Büschan, Altgerm. Überlieferungen i. Kult u. Brauch d. Deutschen	"	1	–	"	
74/88	H. Mehl, Bildstöcke im nördl. Unterfranken	Mus. Bibl.	1	–	"	
74/89	Th. Kohlmann, D. Handw. d. Blaufärber	Volkstum u. Landschaft 30/72 [redacted] Bln.	1	–	"	
74/90	F. Colleselli, D. Tiroler Wetzsteinkämpfe (Schlern 32)	[redacted] Bln.	1	–	"	

ALWE 12 535

Nummer	Verfasser und Titel	Lieferant	Bandzahl	Preis	Datum	Spendenwert
74/91	K.V. Riedel, Bernh. Winter 1871-1964 (Ausst.)	[redacted] Sonderdruck	1	–	20.2.	
74/92	Galerie Valentien, Zwei naive Maler	Rud. Stapel, Hamb.	1	–	"	
74/93	Galerie del Levante / H. Kreuter, Rudolf Stapel	"	1	–	"	
74/94	F. Novotny, Die naive Welt des Matija Skurjeni	[redacted] Offenbach	1	–	"	
74/95	Mitt. d. Städt. Slgg. Mosbach Nr. 2 (April 73)	[redacted] Mosbach	1	–	"	
74/96	Westfäl. Freilichtmus. bäuerl. Kulturdenkmale.	Landsch. Verb. Westf. Lippe, Detmold	1	–	"	
74/97	P. Engelmeier, Propsteikirche St. Clemens	Landesdenkmalamt Telgte	1	–	"	
74/98	Nederlandse Volkskundige Bibliografie 1973	Centrum v. Studie... Antwerpen	3	–	"	
74/99	Encyclopaedia cinematographica (Rumänien)	Inst. f. d. wiss. Film, Göttingen	19	–	"	
74/100	K. Gröber, Der alte Bilderbogen (Velh. & Klasing)	Fotokopie	1	–	"	
74/101	H. Baltrušeit, D. Kahlenwimpel i. Südteil d. Kurt. Haffs	"	1	–	"	
74/102	N. Michailow, Bäuerl. Hinterglasbilder	"	1	–	"	
~~74/103~~	O.A. Erich, Bänkelsänger- u. Moritatenbilder	"	1	–	"	Abgeschr. ausgeschieden 5.12.88
74/104	Heimatwerk 3/1971	Schw. Heimatwerk, Zürich	1	–	"	
74/105	Hie gut Württemberg 1973	Ludwigsburger Kreiszeitung	6	0,60	"	+ 1,80 DM Porto
74/106	R. Schmeltzbach / E. Zimmermann, Alte Textilien	Wasmuth, Bln.	1	5,-	"	
74/107	H. Mebes, Handwerkskultur	"	1	14,-	"	
74/108	M. Hagen, D. Wallfahrtsmedaillen d. Rheinlandes	[redacted] Bln.	1	72,20	"	
74/109	Vorhelm - Bildstöcke am Wege	Heimatver. Vorhelm	1	12,00	25.2.	+ 0,60 DM Porto
74/110	J. Meier, Kreuze u. Wegbilder im Clarholz	Heimatver. Clarholz	1	3,00	"	+ 1,10 DM Porto
74/111	Stader Jahrb. 48/1958, 51/1961, 52/1962	[redacted] Bissendorf	3	18,-	"	+ 1,50 DM Porto
74/112	dgv-Informationen Nr. 83, H. 1, Feb. 1974	Dt. Ges. f. Vk., Münster	1	–	"	
74/113	Keramische Meisterwerke aus 4 Jhh. (Ausst. Celle)	Prof. Lötkar Pretzell, Bln.	1	–	4.3.	
74/114	Jahrb. f. Ostdt. Volkskde. Bd. 16/1973	Wasmuth, Bln.	1	41,80	5.3.	
74/115	G. Egger, Beschläge u. Schlösser an alten Möbeln	"	1	74,10	"	
74/116	Rich/Salch, La vie au Moyen-Age ...	"	1	18,-	"	
74/117	M. Hermann, Volkskunst auf d. Hochberg b. Weißa	"	1	22,80	"	
74/118	G. Focşa, D. Museum d. Dorfes Bucuresti (2./3. Teil)	"	1	28,-	"	
74/119	A. Bergmann, D. Schmiedekreuze d. Oberpfalz	"	1	14,40	"	
74/120	H.S. Bonnemann, Pennsylvania German Illuminated Manuscripts	"	1	19,-	"	

Nummer	Verfasser und Titel	Lieferant	Bandzahl	Preis	Datum	Spendenwert
74/121	D. Hubbard, Büddelsschiffe	[redacted] Bonn	1	24.-	5.3.	
74/122	R.W. Brednich, Volksoz... Schicksalsfrauen FFC 193	"	1	22,-	8.3.	
74/123	A. Kühn, Märk. Sagen u. Märchen	"	1	39,-	"	
74/124	A. Kühn, Sagen, Gebräuche u. Märchen aus Westfalen	"	1	65,-	"	
74/125	A. Kühn/W. Schwartz, Norddt. Sagen, Märchen u. Gebr.	"	1	57,-	"	
74/126	E. Meier, Dt. Sagen, Sitten u. Gebr. aus Schwaben	"	1	95,-	"	+ 2,40 DM Porto
~~74/127~~	~~E. Veckenstedt, Wendische Sagen, Märchen...~~	"	1	78.-	"	Als Dubl. ausgeschieden 13.6.83 Kopp
74/128	G. Müller, Zw. Müglitz u. Weisseritz (Werte d. dt. Heimat 8)	"	1	29,-	"	
74/129	Östl. Erzgebirge (Werte d. dt. Heimat Bd. 10)	"	1	16.-	"	
74/130	S. Lieber, V. Annaberg b. Oberwiesenthal (Werte 13)	"	1	18.-	"	
74/131	H. Strohbach, D. Limbacher Land (Werte Bd. 5)	"	1	19.-	"	
74/132	W. Fresacher, D. bäuerl. Besitzrecht i. Altbey u. Kärnten	"	1	8.-	"	+ 2,40 DM Porto
74/133	K. Gaal, Wolfau	"	1	31.-	"	
74/134	Oberpfälzer Heimat 16/1972, 17/1973, 18/1974	"	3	—	"	
74/135	Atlas z. dt. Volkskunde, Karten Lfg. 5	[redacted] Marburg		42.-	"	
74/136	L. Schmidt, Häuser u. Menschen i. Osttirol (Ausst.)	Österr. Museum f. Vk., Wien	1	0,80	"	+ 0,30 DM Porto
74/137	Kreuze u. Bildstöcke im Waldesloh	[redacted] Waldesloh	1	5.-	18.3.	+ 1,50 DM Porto
74/138	R. Ramseyer-Hugi, D. altbernische Kühlerwesen	[redacted] Puttensen/Hann.	1	35,-	"	
74/139	Heimatkunde v. Vorarlberg H. 6, H. 8	"	2	22,50	"	+ 1,50 Porto
74/140	S. Schoubye, Tonder Museum 1923-1973	Tonder Museum	1	—	"	
74/141	A. Mats, türkische Textiltechniken i. Europa	Fotokopie	1	—	"	
74/142	Forschungen z. Volks- u. Landeskunde 16,2/1973	Museumsbibl. (Jansch)	1	—	20.3.	
74/143	Melodien aus Deutschlands Leierkasten	Ant. Buchholz, Köln	1	24.-	"	+ 1,50 DM Porto
74/144	Nederlandske volkskundige Bibliografie 1974	Centrum voor Studie.- Antwerpen	1	-	"	
74/145	E. Schwarz, Arbeit im Gebirge	Warmuth, Berlin	1	3,61	"	
74/146	H. Gerndt, Viehbergelauf	"	1	57,-	"	
74/147	D. große Ravensburger Buch für Hobbymaler	"	1	26,60	"	
74/148	A. Siebert, D. Baustoff als gestaltender Faktor niederländischer Kulturlandschaften	"	1	18,52	"	
74/149	H. Holzbauer, M.A. Heiligsprechung - Hl. Walpurgis	"	1	57.-	"	
74/150	W. Kalweit, Sinnzeichen an Bauernhäusern	"	1	18,81	"	

Nummer	Verfasser und Titel	Lieferant	Bandzahl	Preis	Datum	Spendenwert
74/151	J. Müller, Der Bauer in der Kunst	Warmuth, Berlin	1	17,40	20.3.	
74/152	H. de la Motte-Haber, D. Triviale in Literatur, Musik u. bildender Kunst	"	1	76.-	"	
74/153	J. Giesl, Stickereien in Bauernstuben	"	1	31,35	"	
74/154	A. Jakovsky, Les Proverbes vus par les Peintres naifs	"	1	112.-	"	
74/155	J. Bielz, D. Volkstracht d. Siebenbürger Sachsen	G. Einhorn, Berlin	1	22,-	"	
74/156	F.X. Jedina, D. Wallfahrtsort Heiligberg i. Böhmen	"	1	62.-	"	
74/157	M. Haberlandt, FS. 10 Jahre Verein f. österr. Vk.	"	1	12.-	"	+ 1,50 DM Porto
74/158	Niederdeutsches Heimatblatt 1974	Nordsee-Ztg, Bremerhaven	1	2,40	"	+ 3,60 DM Porto
74/159	polska sztuka ludowa 1973 Nr. 2,3,4	Inst. sztuki polsk. Akad. nauk, Warschau	3	-	"	
74/160	Schönere Heimat, 63. Jg. 1974, H. 1-4	Bayer. Landesver. f. Heimatpflege	1	18,—	2.9.	
74/161	G. Martin, Ungar. Volkstänze	[redacted] Bln.	1	9,31	5.4.	
74/162	J. Stettner, Aufsätze u. Plaudereien	[redacted] Würzburg	1	20,-	"	+ 0,60 DM Porto
74/163	W. Marchial, Volkserzählgut u. Volksglaube	[redacted] Bonn	1	20.-	"	
74/164	J. Neus, Weisheitsregeln...	"	1	26,-	"	
74/165	Felten, FS. 400 Jhr. feier Siegburger Schützenver.	"	1	35,-	"	
74/166	F. Korum, Wunder u. göttl. Gnadenerweise ...	"	1	15,-	"	
74/167	S. Beissel, Gesch. d. Hl. Roches	"	1	15,-	"	
74/168	E. Schlee (Hrsg.), Kunst in Schleswig-Holst. 1956	"	1	10,-	"	
74/169	Jouets. Musée de Sonneberg, (Ausst. 73/74)	Inst. Bibl. Bln.-Dahlem	1	—	"	
74/170	H. Jung, Bier- Kunst u. Brauchtum	Gysbers & v. Loon, Arnhem	1	47.-	"	+ 3,- DM Porto
74/171	W. Ziegeler, Möglichkeiten d. Kritik am Hexen- u. Zauberwesen i. MA	[redacted] Bonn	1	32.-	"	
74/172	Alte Bauten im neuen Dorf	Inst. Bibl. Bln.-Dahlem	1	—	"	
74/173	Volkskunst im politischen Dienst	"	1	—	"	
74/174	D. hessische Fachwerk u. seine Pflege	"	1	—	"	
74/175	E. Schmidt, Bunte sorbische Ostereier	"	1	—	"	
74/176	Kunstwerke u. Dokumente.. Preuß. Kulturbesitz	"	1	—	"	
74/177	Die BASF, 24. Jg., März 1974	BASF, Ludwigshafen	1	—	"	
74/178	E. Krimmel, Naive Kunst (Ausst. Katalog)	Kunsthalle Darmstadt	1	—	"	
74/179	H. Klein, L. Rainer u. seine Truppe (Fotokopie)	Ferdinandeum, Innsbruck	1	11.-	10.4.	+ 1.- DM Porto
74/180	J.W. Appell, D. Ritter, Räuber u. Schauerromantik	[redacted] Bonn	1	25.-	"	

Nummer	Verfasser und Titel	Lieferant	Bandzahl	Preis	Datum	Spendenwert
74/181	Österr. Zeitschr. f. Volkskunde XXVIII/77 (1974	Verein f. Volkskunde, Wien	1	13,70	10.4.	+ 3,30 Versand + 5,80 Mitg.
74/182	B. Hage, D. Stempelschneid (Altes Handw. 36)	[redacted] Bonn	1	10,50	11.4.	+ 0,42 DM Porto
74/183	Schweizer Volkskunde 1974	Schweizerische Gesellschaft f. Volkskunde Basel	1	—	"	
74/184	Hie gut Württemberg. 25. 1974, H. 1/2/3. " H. 4/5.	Ludwigsburger Kreiszeitung	2	—	18.4.	
74/185	Kurz und gut. 1974, H. 2.	Bzgk Gulden Pharm., Konstanz	1	—	"	
74/186	Jahrbuch d. Berliner Museen. N.F. 15. 1973.	Kunstbibliothek, Berlin	1	—	"	
74/187	Österr. Zs für Volkskunde 77 = N.S. 28. 1974, H. 1	Verein für Volkskde, Wien	1	—	"	
74/188	Dapra/Bauer: Salzburger Bilderbuch. 1974	[redacted] Berlin	1	36,55	"	
74/189	Kurz und gut. 1974, H. 1.	Bzgk Gulden Pharm., Konstanz	1	—	"	
74/190	Hie gut Württemberg. Jg. 19. 1968.	Ludwigsburger Kreiszeitung	6	—	19.4.	
74/191	" Jg. 20. 1969.	"	7	—	"	
74/192	" Jg. 21. 1970.	"	6	—	"	
74/193	" Jg. 22. 1971.	"	7	—	"	
74/194	Wegweiser durch d. Vorarlberger Landesmus. 4: Waffen	Vorarlb. Landesmus., Bregenz	1	—	22.4.	
74/195	Benassi / Fagis / Meerwaart: Naive Malerei. 1974	Clemens-Sels-Mus., Neuss	1	—	"	
74/196	Geschichtsschreibung in Vorarlberg. 1973	Vorarlb. Landesmus, Bregenz	1	—	"	
74/197	Peßler: Volkstumsatlas v. Niedersachsen Lfg. 1. 1933	[redacted] Braunschweig	1	} 60,-	"	
74/198	" Lfg. 2. 1936	"	1		"	
74/199	Handbuch d. städtl. Kulturarbeit. Bd 1.2.	[redacted] Würzburg	2	20,-	25.4.	+ 1,50 Porto
74/200	P. Hertz: Nürnberger Neujahrswünsche. 1966.	[redacted] Bissendorf	1	10,-	"	+ 1,50 Porto
74/201	W. Janssen: Die Typologie u. Chronol. mittelalterl. Keramik. 1966	"	1	51,-	"	
74/202	Westfäl. Heimatkalender. 1959. 1961. 1962. 1963. 1965. 1966.	[redacted] Paderborn	6	48,-	"	+ 1,50 Porto
74/203	F.C. Lipp: Bemalte Gläser. 1974	Verl. G.D.W. Callwey, München	1	—	"	
~~74/204~~	"	"	1	—	"	Rückgabe ab gestrichen. 30.1. Ostkap
74/205	B.W. Jazetheiner: Sonntags Künstler. 1973	Wasmuth, Berlin	1	37,81	30.4.	
74/206	Altes Spielzeug aus Basel. 1973	"	1	16,-	"	
74/207	F. Krauspe: Hinterglasbilder. 2. A. 1973	"	1	49,-	"	
74/208	M.G. Bonell: Bamberger Krippen. 1973	[redacted] Bonn	1	12,-	"	
74/209	A. Furst: Marianne Strüf. 1844	[redacted] Würzburg	1	50,-	"	+ 1,00 Versand
74/210	K. Freudlinger: Ochsenfurter Land... 1952	"	1	8,50	"	

Nummer	Verfasser und Titel	Lieferant	Bandzahl	Preis	Datum	Spendenwert
74/211	Die 555. Soester Allerheiligen-Kirmes 1972	Stadtarchiv Soest	1	—	30.4.	
74/212	Archives et documents micro-édition. 1973	Univ. René-Descartes, Paris	1	—	"	
74/213	Inst. de sociologie de l'Univ. libre de Bruxelles. Docum. de travail. 14. 1974	Inst. de Soc., Brüssel	1	—	"	
74/214	Jugend u. Gesellschaft. (Kat.) 1973/74	Mus. f. Völkerkunde, Basel	1	—	"	
74/215	H. Gantner: Liebe u. Hochzeit. 1973	"	1	—	"	
74/216	Mitteilungen d. Städtl. Sammlungen Mosbach. 4. 1974.	Bürgermeisteramt Mosbach	1	—	7.4.	
74/217	Niedersächsisches Heimatblatt. 1974, 291 u. 292	Nordsee-Ztg., Bremerhaven	2	—	"	
74/218	Historische Feuerwaffen. (Kat.) 1974	Focke-Museum Bremen	1	—	"	
74/219	Volkskunde in Österreich. Jg. 1 (1966) - 9 (1974) lückenhaft	Verein f. Volkskde, Wien	9	—	"	
74/220	Zeitschr. f. österr. Volkskunde. Jg. 11 (1905)	Gysbers & v. Loon, Arnhem	1	42,-	13.5.	+ 4,- Versand
74/221	" Jg. 12 (1906)	"	1	42,-	"	
74/222	" Jg. 14 (1908)	"	1	42,-	"	
74/223	H. Hahne (Hrsg.): Die hallischen Jahrespiele. Bd 1.2.	[redacted] Bielefeld	2	9,80	"	+ 1,- Porto
74/224	Festschr. zur Marktek. in Endorf/Obb.	[redacted] Berlin	1	—	"	
74/225	Probleme der Sagenforschung. 1973	[redacted] Berlin	1	—	"	
74/226	Tübinger Korrespondenzblatt. 12 (1974)	L.U. - Inst., Tübingen	1	—	"	
74/227	A. Lommel: Masken. 1970	[redacted] Berlin	1	40,-	"	+ 1,50 Porto
74/228	Terhalle/Elling: Bibliogr. zur Dresdener Landes-u. Volkskde. 1973	[redacted] Münster	1	} 10,50	16.5.	
74/229	W. Elling: Ofen-u. Herdplatten. 1973	[redacted] Münster	1		"	+ 2,70 Porto
74/230	Heimatkalender d. Bessarabien-deutschen. 1963 - 1967.	"	5	35,-	"	
74/231	H.E. Jacob: Kaffee. 1934	[redacted] Bissendorf	1	38,-	"	
74/232	R. Caillois: Die Spiele u. d. Menschen. 1958	"	1	7,-	"	+ 2,20 Porto
74/233	F. Engel: Tabellen alter Münzen. 2. A. 1970	"	1	3,-	"	
74/234	P. Guggenbühl: Kunst u. Handwerk. 1968	"	1	34,-	"	
74/235	Schlesw.-Holst. Jahrbuch. 1913	[redacted] Hamburg	1	9,-	20.5.	+ 1,70 Porto
74/236	" 1924	"	1	9,-	"	
74/237	Bayer. Blätter f. Volkskunde. Jg. 1 (1974), H. 1	Bruckner / Kriss Rettenbeck, Würzbg., München	1	—	"	
74/238	Kurz und gut. 1974, H. 3	Bzgk Gulden Pharm., Konstanz	1	—	"	
74/239	Westf. Heimatbund. Rundschr. 1974, H. 4 H. 5	Westf. Heimatb., Münster	2	—	"	
74/240	H. Ostwald: Die Unberliner. 2 Bde	Gsellius, Berlin	2	18,50	21.5.	+ 0,85 Versand

Nummer	Verfasser und Titel	Lieferant	Bandzahl	Preis	Datum	Spendenwert
74/241	H. Clauß: Erzgebirge. 1967	Pax-Buchh., Stuttgart	1	19,50	28.5.	+1,80 Versand
74/242	Wörterbuch d. dt. Volkskunde. 3 1974	Waasmuth, Berlin	1	32,30	"	
74/243	D. Lutz: Ofenkacheln aus Heilbronn 1973	"	1	12,82	"	
74/244	L. Kretzenbacher: Kittenkirchen in Bayern ... 1973	"	1	45,00	"	
74/245	Landesmuseum Johanneum Graz 2/1974	Landesmuseum Graz	2	–	"	
74/246	Fetisch, Amulett u. Talismann	Mus. f. Völkerkde, Berlin	1	–	"	
74/247	Festgabe für Othmar Meisinger. 1932	[redacted] Bonn	1	25,00	29.5.	
~~74/248~~	~~Zeitschr. d. dt. u. österr. Alpenver.~~ ins. Jg. 35 (1904)	"	1	18,00	"	40 Dubl. aus Geschenk 20.11. Hrsg
74/249	Das Gleichberggebiet. 1963	"	1	38,00	"	
74/250	Blätter zur bayr. Volkskunde. 11 (1927) u. 10 (1925)	"	2	40,00	"	
74/251	G. Fischer: Volksforschung ... 1954	"	1	28,00	"	
74/252	K. Reckels: Volkskunde d. Ver. Steinfurt. 1933	"	1	24,00	"	+3,30 Porto
74/253	A. Haberlandt: Dt. u. osteurop. Volkskunde. 1944	"	1	24,00	"	
74/254	K. Plöckinger: Volkskunst u. Brauchtum d. Winzer ... 1940	"	1	16,00	"	
~~74/255~~	~~Schwarzwald-Trachten~~	"	1	~~22,00~~	"	An die „Graphik" abgegeben. 11.9. Hrsg
74/256	Nordsiebenbürgen. 39 (1970)	"	1	25,00	"	
74/257	J. Klapper: Dt. Volkskunde. 1929	"	1	19,00	"	
74/258	Das Waldviertel. Jg. 6 (1933) - 9 (1936)	"	4	80,00	"	
74/259	Was war - was ist. 1974	Städt. Dienstelle Recklinghs.	1	–	"	
74/260	Franz A. Spießbichler. Kalender 1963	?	1	?	"	
74/261	Sammlerjournal. 1974, Nr. 4 u. 5.	Schwend GmbH, Schwäb. Hall	2	–	31.5.	
74/262	Österreichs Museen stellen sich vor. Folge 3. 1973	Mus. f. Volkskde, Wien	1	–	"	
74/263	Volkskde in Österreich. 9 (1974), 5	Verein f. Volkskde, Wien	1	–	"	
74/264	Népi iparmüvészet 1953-73. 1973	Museumsbibl. Berlin	1	–	"	
74/265	Siebenbürgen. 1940	[redacted] Berlin	1	90,00	5.6.	
74/266	K. Sternlagen: Alt Vadoler i. Tirolen. 2. A. ca. 1890	"	1	40,00	"	+6,50 Versand
74/267	K. X. Schulz: Heimatbuch d. Nordsiebenbürger. ca. 1957	"	1	12,00	"	
74/268	100 Jahre Mainzer Karnevalverein. 1938	"	1	12,00	"	
74/269	Dgv-Informationen. 83, H. 2 (1974)	Dt. Ges. f. Volkskde, Münster	1	–	"	
74/270	Warnecke, R.: Haus u. Hof ... Text- u. Bd. 1973	[redacted] Walluf	2	65,00	10.6.	

Nummer	Verfasser und Titel	Lieferant	Bandzahl	Preis	Datum	Spendenwert
74/271	Westermanns Monatshefte. 1974, H. 4	Waasmuth, Berlin	1	7,–	10.6.	
74/272	K. Göbels: Das Leipziger Wochenblatt f. Kinder. 1973	"	1	17,50	"	
74/273	J. Lipman, A. Winchester: American folk art. 1974	"	1	42,–	"	
74/274	M. de Meyer: Volkskunde. 1966	Gysbers ..., Arnhem	1	34,50	"	
74/275	A. v. Gleichen-Rußwurm: Der Karneval. 1922	"	1	16,–	"	
74/276	C. Le Corbeiller: Alte Tabaksdosen. 1966	"	1	24,–	"	+5,50 Versand
74/277	K. Günzel (Hrsg.): Alte deutsche Puppenspiele. 1971	"	1	21,–	"	
74/278	A. P. van Gilst: Vastelavend en carnaval. 1974	"	1	28,50	"	
74/279	B. Asher (Hrsg.): 1000 woodcuts by Th. Bewick. 1962	C. Wegner, Berlin	1	15,–	"	
74/280	G. Pesendorfer: Neue dt. Bauernstuben-Tirol. 1938	[redacted] M.-Gräfeling	1	28,–	11.6.	+1,– Versand
74/281	Kieler Blätter zur Volkskunde. 6. 1974	[redacted] Kiel	1	9,–	"	+0,63 Versand
74/282	Ciba-Geigy-Rundschau 1974/1	Ciba-Geigy, Basel	1	–	"	
74/283	Schutz von Kulturgut ... 1973	Bundesamt f. zivilen Bev.schutz, Bonn	1	–	"	
74/284	Volkskunde in Österreich. 9 (1974), H. 4	Ver. f. Volkskde, Wien	1	–	12.6.	
74/285	Guinness: Lexikon der Superlative. 1974	[redacted] Berlin	1	22,80	"	
74/286	R. Zuck: Naive Malerei. 1974	"	1	36,10	"	
74/287	E. Grabe-Glück: Motive u. Motivationen ... 2 Bde. 1974	"	2	230,–	"	
74/288	G. Werner: Sprache u. Volkstum. 1935	C. Wegner, Berlin	1	20,–	18.6.	+0,50 Porto
74/289	L. Kriss-Rettenbeck: Bilder und Zeichen ... 2. Aufl. 1971	Gysbers, Arnhem	1	34,–	"	+2,50 Versand
74/290	G. Treibs: „Oblatenjesus aus Neustadt im Burzenland. (SA)	–	1	–	"	
74/291	A. Fink: Die schwarzwälder Trachtenbücher. 1963	[redacted] Frankf./M.	1	60,–	"	+3,– Versand
74/292	C. Lauterbach, H. Jakowsky: Postkarten-Album. 1960	"	1	75,–	"	
74/293	P. Clerard: Les plus belles cartes postales.	"	1	–	"	
74/294	Stader Jahrbuch. 1973.	Stader Geschichts- u. Heimatv.	1	–	"	
74/295	H. Dannheimer: Keramik d. MA. 1973	Waasmuth, Berlin	1	16,–	21.6.	
74/296	F. Leist, H. Grünn: Volkstracht in Niederösterreich. 1973	"	1	25,–	"	
74/297	J. Lefftz, A. Pfleger (Hrsg.): Elsässische Weihnacht. 1937	[redacted] Freiburg	1	50,–	"	+1,65 Porto
74/298	A. Götze: Volkskundliches bei Luther. 1909	[redacted] Wien	1	6,–	"	
74/299	Die Siebenbürger Sachsen. 1969	"	1	8,85	"	
74/300	J. Freisauer: Knecht u. Magd in Südtirol. 1970	"	1	19,20	"	

Nummer	Verfasser und Titel	Lieferant	Bandzahl	Preis	Datum	Spendenwert
74/301	L. Schmidt: Das Martinsfeuer. 1968	[redacted] Wien	1	5,10	21.6.	+0,50 Versand
74/302	W. Beck, D. Gesswagner, K. Haindl: Beitr. zur Konservierung. 1969	"	1	7,10	"	
74/303	E. Kahler: Martin Luther u. d. Festbrauch. 1959	"	1	28,20	"	
74/304	Tiroler Heimat. Bd. 11 (1947) – 27/28 (1963/64)	"	16	362,40		
74/305	L. Kolberg: Die Wochenstube. 1938	[redacted] Berlin	1	2,–	24.6.	
74/306	Rhein.-westfäl. Zeitschr. f. Volkskunde. 20 (1973)	Westf. Ver. f. Volkskde, Münster	1	7,–	27.6.	+1,50 Versand
74/307	R. Lieb: Das Schleyer-Haus. 1843	Armarium, Düsseldorf	1	30,–	"	+0,60 Porto
~~74/308~~	~~Tübinger Korrespondenzblatt. 12 (1974)~~	L.V.-Inst., Tübingen	~~1~~	—	"	Abs. Dubl. auf Schreiben v. 6.3. Knopf
74/309	Österr. Zeitschr. f. Volkskunde. 78/27 N.S. 28, H. 2.	Verein für Volkskunde, Wien	1	—	"	
74/310	K.Ch. Lingelbach, Ch. Obenfeld: Das Jugendbuch ... 1974	Marb. Stud. Kr. f. europ. Ethn.	1	12,–	"	+0,85 Porto
74/311	Heimatkalender f. Thüringen u. d. Osterland. 1974	Helios, Berlin	1	10,–	"	+0,70 Porto
74/312	O. Lauffer: Hamburg. 1912	"	1	12,–	"	+1,25 MWSt
74/313	M. Merz, Volksschule u. Volkstumsarbeit. 1954	[redacted] München	1	2,–	"	
74/314	A. Hartmann: Berchtesgad. Schnitzerei. 1903	"	1	12,–	"	
74/315	P. C. Ruthelmüller: Trachten aus Niederbayern. 1971	"	1	24,80	"	
74/316	H. Karlinger: Alt-Bayern. 1922	"	1	13,–	"	
74/317	Mitteilungen f. d. Heimatpflege in Oberbayern. H. 1 (1955) – 12 (1957)	"	12	90,–	"	
74/318	Kalender für kath. Christen. 1848. 1853. 1855. 1861. 1864. 1866. 1868. 1872. 1877. 1882. 1885. 1889. 1893. 1895. 1905	"	13	166,–	"	
74/319	Skulpturenabt., Gemäldegalerie. 1953	[redacted] Berlin	1	—	"	
74/320	Kupferstichkabinett. 1953	"	1	—	"	
74/321	Frühchristl.-byzantin. Slg. 1953	"	1	—	"	
74/322	Ausst. in d. Nationalgalerie 1950.	"	1	—	"	
74/323	Zeitglöcklein. 1937	[redacted] Düsseldorf	1	12,–	8.7.	+0,40 Porto
74/324	Meisterwerke hessischer Töpferkunst. 1974	Staatl. Kunstslg. Kassel	1	—	"	
74/325	Das Haus Thonet. 1969	Thonet, Berlin	1	—	"	
~~74/326~~	~~R. Zinck (Hrsg.): Wahnhausinschriften in Sachsen. 1937~~	Helios, Berlin	~~1~~	~~10,~~	"	irrtümlich doppelt Porto 5,14
74/327	B. Filmes (Hrsg.): Niedersachsen. 1922	"	1	20,–	"	+2,15 MWSt
74/328	M. Hauschofer: Oberbayern. 1900	"	1	8,–	"	
74/329	L. Röhrich: Märchen ... 1974	[redacted] Berlin	1	17,10	"	
74/330	Österr. volkskundl. Bibliographie. 1970 (1973).	[redacted] München	1	9,37	"	+0,64 Porto + MWSt

Nummer	Verfasser und Titel	Lieferant	Bandzahl	Preis	Datum	Spendenwert
74/331	H. Gauch: Kalender u. Brauchtum. 1939	[redacted] Berlin	1	36,–	8.7.	
74/332	E. L. Schellenberg (Hrsg.): Thüringen. 1923	"	1	22,–	"	+3,50 Versand
74/333	Mein Heimatland. Jg. 1 (1914) (13 (1915)	"	1	35,–	"	
74/334	Kurz und gut. 1974, 4.	Byk Gulden, Konstanz	1	—	"	
74/335	Das Fenster. 14 (1974).	Tiroler Landesreg., Innsbr.	1	—	"	
74/336	Zur Geschichte d. alt. Trunkenheit. 1973	Archiv d. Stadt Stuttgt	1	—	"	
74/337	Niederdeutsches Heimatblatt. 294 (1974)	Nordsee-Ztg., Bremerhaven	1	—	"	
74/338	Volkskunde in Österreich. 9 (1974), 6	Verein f. Volkskde, Wien	1	—	"	
74/339	Westf. Heimatbund. Rundschreiben. 1974, 6	Westf. Heimatbund, Münster	1	—	"	
74/340	Sammlerjournal. 1974, 6 u. 7	Schwend, Schwäb. Hall	2	—	"	
74/341	F. Hanselek: Die Jugend im Stammbuch. 1923	Morgenthaler, Würzburg	1	14,–	11.7.	+0,60 Porto
74/342	Städt. Museum Braunschweig. Mitteilen. 19. 1974	Städt. Mus., Braunschweig	1	—	"	
74/343	Altonaer Museum, Hamburg. Jahrbuch. 11. 1973	Alt. Mus., Hamburg	1	—	"	
74/344	Paperweights u. kuriose Postkarten. 1974	"	1	—	"	
74/345	Volkslebenbilder aus Nordostdeutschland. 1973	"	1	—	"	
74/346	P. Mettenleiter: Destruktion der Heimatdichtung. 1974	Vlg. Ver. f. Vkde Tübingen	1	—	"	
74/347	Berliner Museen. 1. 1974, H. 3	St. Mus. Pr. Kb., Berlin	1	—	"	
74/348	Museum procedure classification. 1971	Univ. of Reading	1	2,05	"	+1,00 Porto
74/349	A. Hartmann (Hrsg.): Das Oberammergauer Passionsspiel. 1968	Habelt, Bonn	1	39,–	15.7.	
74/350	G. M. Lechner: Barocke Spitzenbilder. 1974	Graph. Kabin. Stift Göttweig	1	5,45	"	+0,70 Porto
74/351	F. Schmidt: Schloßmuseum Gobelsburg. 1974	Ost. Mus. f. Vkde, Wien	1	—	"	
74/352	Rheinische Heimatblätter. 5 (1928). 6 (1929). 7 (1930). 8 (1931)	[redacted] Marburg	4	96,–	"	+5,– Versand
74/353	O. Reichmann: D. Wortschatz d. Siegerländer Landwirtschaft. 1.2. 1966	"	2	62,–	"	
74/354	H. Weinelt: Untersuchungen z. landw. Wortgeographie ... 1938	Armarium, Düsseldorf	1	60,–	"	+1,76 Porto
74/355	Festschr. z. 250 Jahr-Feier d. Bürgerschützenvereins Schöppingen. 1970	[redacted] Münster	1	12,–	"	
74/356	Lippischer Dorfkalender. 1953	"	1	7,50	"	
74/357	Westfäl. Bauernkalender. 1948	"	1		"	
74/358	Heimat am Hellweg. 1956	"	1	76,–	"	
74/359	Der Minden-Ravensberger. 1956	"	1		"	
74/360	Jahrbuch d. Volks- u. Heimatforschung. 1933/38	"	1	45,–	"	

Nummer	Verfasser und Titel	Lieferant	Band-zahl	Preis	Datum	Spenden-wert
74/361	Der Münden-Ravensberger. 1960	[redacted], Münster	1	6,50	16.7.	
74/362	Der rheinische Christopher. 1925	"	1	12,–	"	+5,10
74/363	100 Jahre Bürger-Schützen-Ges. 1862 Oberhausen. 1962	"	1	10,–	"	Porto
74/364	Zeitschr. d. dt. u. österr. Alpen-vereins. 37 (1906)	"	1	12,–	"	
74/365	Encyclopaedia cinematogr. 7 Hefte	Inst. f. d. wiss. Film, Göttingen	7	–	"	
74/366	W. Diem: Bauernmalerei. 3. A. 1974	Wasmuth, Berlin	1	18,81	19.7.	
74/367	H. Kühn: Erhaltung u. Pflege von Kunstwerken. Bd 1. 1974	"	1	64,60	"	
74/368	H. Pankhofer: Schlüssel u. Schloß. 1973	"	1	45,60	"	
74/369	Deutsches Wirken in der Welt. Kalender 1963-1974, + 26 Postkarten	VDA, München	12	25,20	"	+2,30 Versand
74/370	L. Toth: Volkskundl. Wanderung durch Großpetersdorf. 1973	[redacted] Großpetersdorf	1	–	"	
74/371	Großpetersdorf. 1973	"	1	–	"	
74/372	Mitteilungen d. dt. Heimat-bundes. 1974, Nr. 9	Dt. Heimatbund, Münster	1	–	"	
74/373	E. Hulke, 7. Grube: Altenwrode. 1974	"	1	–		
74/374	König's Kochbuch für d. bürgerl. Küche. Um 1910	Christophl & Grothe, Bln	1	25,–	"	
74/375	G. Hennickens: Kleine Stilkunde d. Kostüms. 1957	"	1	8,–	"	
74/376	100 Jahre deutsche Banknoten. Ausstellung. 1974	Stadtsparkasse, Köln	1	–	23.7.	
74/377	2. Berliner Antiquitäten-Messe 1973	Frau Weinhold, Berlin	1	–	"	
74/378	H. G. Gmelin: Freimaurerei. Katalog. 1974	Museumsbibl. Berlin	1	–	"	
74/379	L. Korodi: Land u. Leute. 1906	Einhorn, Berlin	1	18,–	25.7.	+1,10
74/380	~~H. Fröhlich: Die Schaffung d. Atlas d. rechtl. Volkskunde. 1937~~	"	1	~~8,50~~	"	Porto Irrtümlich Ausscheiden d. Titels
74/381	A. Zippelius: Kurzführer, Rhein. Freilichtmus. Kommern. 1974	Wasmuth, Berlin	1	3,–	"	
74/382	Freiburger Diss. 1972	"	1	10,50	"	
74/383	L. Schmidt: Probleme d. Gegenwarts-volkskunde. 1. 1974	"	1	5,–	"	
74/384	F. Ortner: Heiligenverehrung... 1972	"	1	28,–		
74/385	Südhessisches Wörterbuch. Lfg. 10. 1974 ~~1973~~	"	1	60,–	"	
74/386	F. E. Hunsche: Die bunte Truhe. 1968	"	1	16,50	26.7.	
74/387	K. Bauer u. a.: Oktoberfest. 1970	"	1	7,80	"	
74/388	K. Retzlaff u. a.: Kleine Reise in die Schwalm. 1977	"	1	15,96	"	
74/389	K. L. Cosc: Die Bezeichnungen des Sarges im Kontinental-Westgerman. 1967	"	1	32,–	"	
74/390	Volkskultur in Württemberg. 1974	Württ. Landesmus., Stgt.	1	–	28.7.	

Nummer	Verfasser und Titel	Lieferant	Band-zahl	Preis	Datum	Spenden-wert
74/391	Eidt, L.: Aus alt-Rosenheim. 1906	Gysbers, Arnhem	1	32,–	30.7.	+3,25
74/392	K. Jenny: Alte Bündner Bauweise. 1948	"	1	32,–	"	Versand
74/393	W. Pritzkow: Sachtypologie der Landfahrzeuge. 1977	"	1	49,–	"	
74/394	F. D. Kneten: Register zu „Volksleben u. Sprache am Rhein". 1974	Rheinvolks-verl., Köln	1	14,80		+0,40 Porto
74/395	K. Sandstede: 537 sammelbändliche Hausmarken. 1964	[redacted] Osnabrück	1	40,–	19.8.	
74/396	W. Boode: Das Fliedermuseum in Wilsede. 1928	"	1	26,–	"	+3,50 Porto
74/397	K. Böning: Plattdeutsches Wörterbuch. 2. Aufl. 1970	"	1	25,–	"	
74/398	Bänkelballaden, auch Moritaten genannt. 1942	Morgenstern, Würzburg	1	15,–	"	+2,– Porto
74/399	A. Ger: Erzgebirgisches Volk. 1978	"	1	20,–	"	
74/400	V. Hofmann: Niederhessisches Wörterbuch. 1926	[redacted] Willich b. M.	1	18,–	"	
74/401	S. Lorentz: Museen u. Sammlungen in Polen	[redacted] Münster	1	12,–	"	+1,20 Porto
74/402	G. D. Teutsch: Geschichte der Sieben-bürger Sachsen. Bd 1.2. 1907-25	Hilkes, Berlin	2	57,03	"	+1,10 Porto
74/403	Landesmuseum Joanneum Graz. Jahresbericht. 1973 = N.F. 3. 1974	Joanneum, Graz	1	–	"	
74/404	Die gut Württemberg. Jg. 25, Nr. 617. 1974	Ludwigsburger Kreiszeitung	1	–	"	
74/405	ch. Schenk u. a.: Interethnika und soziale Wandel... 1973	Marburger Studienkreis	1	19,75	"	+0,95 Porto
74/406	W. Stolle: Flechte u. Flechtin-dustrie in Hessen. 1973	"	1	16,–	"	+1,20 Porto
74/407	Ciba-Geigy-Rundschau. 1974, 2	Ciba-Geigy, Basel	1	–	"	
74/408	Keller viertel Heiligenbronn / Bayl. Museum d. 20. Jh. Wien. 1974	Frau Hahnreich Schloß Walkenried	1	–	"	
74/409	Maria Plarin 1674-1974. Festschrift. 1974	[redacted], Berlin	1	8,15	"	
74/410	Kurz und gut. 5. 1974	Byk Gulden, Konstanz	1	–	"	
74/411	Westfälischer Heimatbund. Rundschreiben. 7. 1974	Westf. Heimat-bund, Münster	1	–	"	
74/412	Rotenburger Schriften. 40. 1974	Heimatbund Rotenburg/W.	1	–	20.8.	
74/413	Wschnin naiset kvinnorna i wzolin. 1972	Museumsbibl. Berlin	1	–	"	
74/414	Intern. at. Arnakenfotoausstellung d. Postwertstücke Völkw. 1974	Stadtsparkasse Köln	1	–	"	wurde nicht eingestellt
74/415	Niederdeutsches Heimatblatt. 2.75. 1974	Nordsee-Ztg., Bremerhaven	1	–	"	
74/416	W. Pfaundler: Tiroler Jungbürger-buch. 1967	Inn-Verl. Innsbruck	1	38,10	"	+3,40 Porto
74/417	G. Höfling: Beschreibung u. Geschichte d. Marktfleckens Petzdorf. 1837	Bub, Würzburg	1	65,–	"	+1,10 Versand
74/418	Wegweiser durch d. Freiherrl. -museum Schloß Gisborn. 1974	Landkreis Gisborn	1	–	28.8.	
74/419	Bijdragen u. Mededelingen van het Nederlands Openluchtmuseum. 1974, 1	[redacted] Arnhem	1	–	"	
74/420	Niederdeutsches Heimatblatt. 296. 1974	Nordsee-Ztg., Bremerhaven	1	–	"	

Nummer	Verfasser und Titel	Lieferant	Bandzahl	Preis	Datum	Spendenwert
74/421	Ill. Kreuz – Gutenbrunn, Pfarrkirche.	Prof. Pretzell, Berlin	1	0,95	28.8.	
74/422	L. Raber: Frauenkirchen – Burgenland.	"	1	1,65	"	
74/423	Das Büchlein vom kl. Berge Andechs. 12. Aufl. 1922	Klaus Bner, Gräfelfing	1	10,-	"	
74/424	Mitteilungen d. Städt. Sammlungen Mosbach. 5.1974	Bürgermeisteramt Mosbach	1	–	30.8.	
74/425	Schweizer Volkskunde. 64. 1974, H. 4	Schw. Ges. f. Volkskde, Basel	1	–	"	
74/426	M. Bringemeier: Priester- u. Gelehrtenkleidung. 1974	Wasmuth, Berlin	1	18,-	"	
74/427	Die Berner Trachten. 1973	"	1	20,-	+	
74/428	Festgabe für Oskar Moser. 1974	"	1	31,50	"	
74/429	E. Kleinmeyer, K. Ottengarn: Alte Bauernmöbel. 1974	"	1	83,60		
74/430	H. Koren: Bauernkummel. 1974	[redacted] Berlin	1	15,01	2.9.	
~~74/431~~	M. Hermann: Volkskunst auf d. Hochberg bei Neufra. 1974	"	~~1~~	~~26,60~~	~~"~~	Als Dubl. ausgeschieden 29.10.85 Stgt.
74/432	K.E. Maier (Hrsg.): Historische Aspekte zur Jugendliteratur. 1974	"	1	22,80	"	
74/433	K. Stark: Dithmarscher Truhen im Dieler Heimatmuseum. 1931	[redacted] Berlin	1	–	6.9.	
74/434	Sammlerjournal. Aug., Okt., Dez. 1972 Febr. 1973	[redacted] Berlin	4	–	"	
74/435	R. Wossidlo: Mecklenburgische Volksüberlieferungen. Bd 2. 1899	[redacted] Berlin	1	45,-	"	
74/436	R. Tilley: Spielkarten. 1968	[redacted]	1	12,-	"	Als Dubl. ausgeschieden 11.11.85 Stgt.
74/437	400 Jahre Fischerzunft Gemünden am Main 1567 – 1967	[redacted]	1	10,-	16.9.	+0,40 Porto
74/438	Ariel. 20 (1974)	[redacted] B-Bad Godesb.	1	–	"	
74/439	Alt-Lauingen. 1912/13	Lese, Freiburg	1	15,-	"	
74/440	K. Schmitt: Das Vereinsleben d. Stadt Weinheim a.d. Bergstraße. 1963	"	1	12,-	"	+3,50 Porto
74/441	Mein Heimatland. Jg. 8 (1921), 20 (1933), 21 (1934), 22 (1935)	"	4	40,-	"	
74/442	Druckerkunst für Tracht und Mode. (Kat.) 1967	Landesmus. Joanneum, Graz	1	–	"	
74/443	Monika Cronshagen. (Kat.) 1974	Galerie Zimmer, Düsseldorf	1	–	"	
74/444	H. Nixdorff: Tönender Ton. (Kat.) 1974	Staatl. Museen, Berlin	1	–	"	
74/445	P. Steinle: Die Vermögensverhältnisse d. Landbevölkerung in Hohenlohe ... 1971	Wasmuth, Berlin	1	18,-	17.9.	
74/446	N. Cockrell: Das Bauernbild in d. lit. u. wiss. Wertung ... 1974	"	1	19,80	"	
74/447	Sammlerjournal. 1974, 8.	Schwend, Schwäb. Hall	1	–	"	
74/448	K. Simon: Sagen u. Märchen aus Berlin ... 1968	Landsmannschaft Berlin	1	–	"	
74/449	R. Leclair: Geschichte des Kostüms. 1970	"	1	–	"	
~~74/450~~	P. Breugel d.Ä.: Die Kinderspiele. 1861	"	~~1~~		"	Als Dubl. ausgesch. 5.5.10

Nummer	Verfasser und Titel	Lieferant	Bandzahl	Preis	Datum	Spendenwert
74/451	F.O. Scherer: Antike Pendulen. 1969	Landesmuseum Berlin	1	–	17.9.	
74/452	O. Seger: Sagen aus Liechtenstein. 1966	"	1	–	"	
74/453	G. Eis: Vom Zauber der Namen. 1970	"	1	–	"	
74/454	R. Gerger: Mit Märchen im Gespräch. 1972	"	1	–	"	
74/455	Jahrbuch für Volksliedforschung. Jg. 16 (1971)	"	1	–	"	
74/456	W.E. Peuckert: Deutsche Sagen: 1.2. 1961-62	"	2	–	"	
74/457	H. Kreisel: Die Kunst des deutschen Möbels. Bd 1-3. 1968-73	"	3	–	"	
74/458	Museen in Nordrhein-Westfalen. 1974	[redacted] Berlin	1	12,-	26.9.	
74/459	Sammlerjournal. 1974, Nr. 3	Schwend, Schw. Hall	1	–	"	
74/460	Zeitgenössische naive Kunst. 1974	[redacted] Düsseldorf	1	–	"	
74/461	Stadtsparkasse Köln. 25 Jahre Zweigstelle Flittard 1949-1974	Stadtsparkasse Köln	1	–	"	
74/462	Ondrej Sieberl. 1974	[redacted] Düsseldorf	1	–	"	
74/463	F. Klemm: Die Bibliothek d. Deutschen Museums, München. 1960	Dt. Museum, München	1	–	"	
74/464	Encyclopaedia cinematographica. 6 Filmbeihefte	Inst. f. d. wiss. Film, Gött.	6	–	"	
74/465	R. Haller: Blasinstrumente Kettel, Burger u. Jacobs Handler ... 1972	?	1	–	"	
74/466	Napoleon I. u. seine Zeit im Spiegel franz. Medaillen. Ausst. 1974	Kestner Mus. Hannover	1	–	"	
74/467	H. F. Du Pont Winterthur Museum. Annual Report. 1973	Museum, Winterthur	1	–	"	
74/468	Kurz und gut. 1974, 6.	Dyk Gulden, Konstanz	1	–	"	
74/469	K. Birsak: Die Holzblasinstrumente im Salzb. Mus. Carol. Aug. 1973	Salzburger Museum C.A.	1	–	30.9.	
74/470	O. Schanzenbach: Zur Geschichte d. Stuttgarter Schützengilde. 1901	Müller & Gräff Stuttgart	1	18,-	"	+0,70 Versand
74/477	O. Mayr: St. Oswald ob Kleinkirchheim. 1951	Haberl, Bonn	1	18,-	"	
74/472	P. Arnold: Die wirtschaft. u. soziale Bedeutung d. Heimarbeit. 2. A. 1932	[redacted] Pattensen	1	7,50	"	+1,70 Porto
74/473	G. Lange: Die Glasindustrie im Hirschberger Thale. 1889	"	1	30,-	"	
74/474	Naive Malerei. 1974	Inst. für Auslandsbeziehungen, Stgt.	1	–	"	
74/475	Österreichische Zeitschrift für Volkskunde. 28 (1974), H. 3.	Verein f. Volkskde, Wien	1	–	3.10.	
74/476	DGV-Informationen. H. 3. 1974	[redacted] Münster	1	–	7.10.	
74/477	Sammlerjournal. Nr. 10. 1974	Schwend, Schwäb. Hall	1	–	"	
74/478	R. Mike: Uhren u. Zeitmessung. 1972	König, Köln	1	11,20	"	
74/479	Niederdeutsches Heimatblatt Nr. 297. 1974	Nordsee-Ztg. Bremerhaven	1	–	"	
74/480	S. Schoultze: Tönder Museum 1970-74. 1974	Tönder Mus., Tönder	1	–	"	

Nummer	Verfasser und Titel	Lieferant	Bandzahl	Preis	Datum	Spendenwert
741481	G. H. Lehzen: Die Hauptstücke ... Lüneburger Bienenrecht. 4. Aufl. 1922	[redacted]	1	28,–	9.10.	+1,– Porto
741482	O. Kastner: Ranzen, Gürtel, Fleckteil. 1974	[redacted] Berlin	1	34,–	"	
741483	V. Fossel: Volksmedizin u. med. Mundart in Steiermark. Repr. 1974	"	1	33,–	"	
741484	W. F. Schoeller (Hrsg.): Das Silhouettenbuch - Cabinet. 1973	"	1	12,15	"	
741485	A. Stukenbrok: Illustrierter Hauptkatalog. 2. 1926. Repr. 1974	"	1	19,–	"	
741486	H. Haushofer (Hrsg.): Die Agrarwirtschaft in der BRD. 1974	BLV Verl. Ges., München	1	–	"	
741487	Schweizer Volkskunde. 60 (1970), H. 2 u. 62 (1972), H. 2	Schw. Ges. f. Vkde, Basel	2	–	"	
741488	Schlesische Heimat. 63 (1974), H. 3	Bayer. Landwirtschafts-Verein, München	1	–	"	
741489	E. Krafft: Münster und das Puppenspiel. 1961	Schumacher, Berlin	1	30,–	"	
741490	Landesmuseum Joanneum Graz. 3 (1974) = Okt.-Dez.	[redacted], Graz	1	–	"	
741491	6 Einladungsprospekte zur Ausstellungseröffnung. Galerie Zimmer, Düsseldorf	[redacted], Düsseldorf	6	–	"	
741492	Encyclopaedia cinematographica. 2 Hefte. 1974	Inst. f. d. wiss. Film, Göttingen	2	–	"	
741493	Kühne Herne Puppen. Verkaufskatalog 1965	[redacted] Berlin	1	–	"	
741494	Löbl, R.: Salzkammergut. o. J.	Stadtbücherei Neusalz, Bbg	1	–	"	
741495	N. Schiørring, N. M. Jensen: Dansk - slavische Begegnungen um 1800. 1974	Altonaer Mus., Hamburg	1	–	"	
741496	N. M. Jensen: Dansk - slavische Begegnungen um 1800. Katalog. 1974	"	1	–	"	
741497	G. Timmermann: Das Schiffbauhandwerk. 2. Aufl. 1974	"	1	–	"	
741498	Bonnensche Blätter für Volkskunde. Jg. 1 (1974), H. 2	[redacted] Würzburg	1	–	24.10.	
741499	Westfälischer Heimatbund. Rundschreiben. 10. 1974	Westf. Heimatb., Münster	1	–	"	
741500	Polskie wydawn. ludowe. Rok 28 (1974), Nr. 1-3	Bibl. Inst. Szk. Polsk. Mund. N., Warschau	3	–	"	
741501	A. Dwitzki: Neuruppiner Bilderbogen. 1974	A. Dwitzki, Berlin	1	20,–	"	
741502	Alt deutsche Künstlerbücher. (Hauswedell & Nolte, Auktionskatalog)	[redacted] Königstein	1	35,–	"	+2,00
741503	D. Hoffmann, E. Kroppenstedt: Wachsbogenkarten. 1972	"	1	28,–	"	Versand
741504	L. Beckner: Geschichte der Bücherinnung zu Altona. 1912	Wegner, Berlin	1	18,–	"	+0,60 Versand
741505	J. Lang, Karl Böcklinger: Obernberg am Inn u. sein Heimathaus. 1953	[redacted], Berlin	1	1,50	"	
741506	R. Italiaander: Spaß an der Freud. 1974	[redacted], Berlin	1	26,60	"	
741507	D. Walter - Kellermann: Die deutsche Familie. 1974	"	1	6,65	"	
741508	M. Born: Wandlung u. Beharrung ländlicher Siedlung ... 1961	"	1	7,50	"	
741509	L. Schmidt: Volksmusik. 1974	"	1	37,52	"	
741510	K. Beitl: Liebesgaben. 1974	"	1	37,52	"	

Nummer	Verfasser und Titel	Lieferant	Bandzahl	Preis	Datum	Spendenwert
741571	R. S. Kramer: Grundriß einer rechtl. Volkskunde. 1974	[redacted] Berlin	1	18,–	24.10.	
741572	G. Berkenbrinke: Wandlungsprozesse einer ländl. Kultur. 1974	"	1	37,–	"	
741573	Forschungen u. Berichte z. Volkskunde in Bad.-Württ. 1971-73. 1973	"	1	45,60	"	
741574	Alte Bauernmöbel aus d. Salzburger Land. (Kalender 1975)	[redacted] Berlin	1	–	29.10.	
741575	Die BASF. Jg. 24 (1974), Okt.	BASF, Ludwigshafen	1	–	"	
741576	Berliner Museen. Folge 3, H. 2 (1974)	St. Mus. Pr. K. Berlin	1	–	"	
741577	A. Seiler - Baldinger: Systematik d. textilen Techniken. 1973	Mus. f. Völkerkunde, Basel	1	–	"	
741578	[illegible]: Bericht üb. d. Basler Mus. f. Völkerkunde u. ... Volkskunde ... 1972	"	1	–	"	
741579	DFG. Denkschrift Museen. 1974	DFG, Bonn-Bad Godesb.	1	–	"	
741520	Der Hanfquell. Jg. 25 (1973), Nr. 14	Bauernmus. Schönenberg/Pfalz	1	–	"	
741521	Hessische Heimat. N.F. Jg. 21 (1971) H. 1	Mus. d. Schwalm Ziegenhain	1	–	"	
741522	Der Odenwald. Jg. 21 (1974), H. 2	[redacted] Mosbach	1	–	"	
741523	Städt. Sammlungen Mosbach, Haus Wickelhain. Führer	"	1	–	"	
741524	Alte Mosbach - Keramik. Führer. 1973	"	1	–	"	
741525	Alte Tracht u. Volks. Städt. Slgn Mosbach: Führer	"	1	–	"	
741526	K. Schlicker: Die Frau und die Hauskalt. 1972	[redacted], Freiburg	1	8,–	1.11.	
741527	E. Sauerbier u. M. Nissen: Erstlings-Ausstattung ... 1971	"	1	10,–	"	
741528	E. Breitbruck: Das Osterbrauch im Wandel der Zeit. 1971	[redacted], Berlin	1	7,50	"	
741529	O. F. W. Krüger: Die Veluskrationsverfahren. 1974	"	1	28,–	"	
741530	Schweizerisches Archiv für Volkskunde 70 (1974), H. 1/2	Schw. Ges. f. Vkde, Basel	1		"	noch keine Rechnung
741531	R. Wissell: D. alten Handwerks Recht u. Gewohnheit. 2. Aufl. 1. 2.	[redacted] Berlin	2	–	"	
741532	Kunsthandwerk in Schleswig-Holstein. (Katalog) 1974	Schl.-Holst. Landesmus. Schloß	1	–	4.11.	
741533	Cultura populară românâ. (Katalog) 1974	Mus. f. Vkde ... Basel	1	–	"	
741534	H. Schäfer: Struktur-Untersuchungen z. Situation d. Familie anhd. Bildstöcken. 1973	[redacted]	1	10,–	"	+0,95 Porto
741535	Feste u. Bräuche. 1925	[redacted] Göttingen	1	10,–	"	
741536	G. Buchwald: Volkskundliches bei Luther. 1936	"	1	3,–	"	
741537	W. Hoffmann: Rheinhessische Volkskunde. 1932	"	1	30,–	"	+6,55
741538	T. Gebhardt: Wegweiser z. Bauernhausforschung in Bayern. 1957	"	1	15,–	"	Porto
741539	K. Haas: Volkskunde als Stoff u. Aufgabe f. d. Erziehung. 1938	"	1	3,–	"	
741540	A. Reinhardt: Das volkstümliche Jahr. 1949	"	1	3,–	"	

Nummer	Verfasser und Titel	Lieferant	Bandzahl	Preis	Datum	Spendenwert
741541	A. Schwarzenberger: Vom Brauchtum mit d. Zitrone. 1965	[redacted] Göttingen	1	10,-	4.11.	
741542	M.-L. Lechner: Das Ei im deutschen Brauchtum. 1953	"	1	6,-	"	
741543	H. Roth: Marterholzpruck. 2. Aufl. 1973	Wasmuth, Berlin	1	9,80	5.11.	
741544	M.-L. Makholz-Kartaschoff (Hrsg.): Töpferei in Soufflenheim. 1973	"	1	6,-	"	
741545	B. Petrei: Lebendiges Brauchtum im Burgenland. Wien 1973	"	1	20,-	"	
741546	R. Nemec: Tier u. Jagd in der Volkskunst. 1974	"	1	45,60	"	
741547	G. Reinhold: Nürnberger Zinn. 1977	"	1	15,-		
~~741548~~	Keramos. H. 61. 1973 H. 63. 1974	"	2	~~90,~~	Als Dubl. ausgeschr. 22721 Volk	
741549	Staatl. Museen zu Berlin. Forschungen u. Berichte. 15. 1973.	"	1	48,-		
741550	G. Schepers: Vier Jahrzehnte Hausforschung. 1973	[redacted] Berlin	1	15,-	"	
741551	H. Lamp, H. Meyer (Hrsg.): Zwischen Elbe, Seeve u. Este. Bd 1.2. 1925	Brandes, Braunschw.	2	110,-	6.11.	
741552	O. Fischel, M. v. Boehn: Die Mode. 2. Aufl. (1.) 1914	Müller & Gräff, Stuttgart	1	20,-	"	
741553	G. Snyders: Wägen und Waagen. 1957	"	1	24,-	"	
741554	F. Aulert: Entwürfe für Spitzen u. Stickereien. 30 Taf.	"	1	40,-	"	
741555	F. C. Baroja: Die Hexen und ihre Welt. 1967	Gysbers ..., Arnheim	1	35,-	7.11.	+3,- Porto
741556	Die BASF. Jg. 23 (1973), H. 1.2. Jg. 24 (1974), H. 1	BASF, Ludwigshafen	3	—	"	
741557	W. Chr. Lange: Land u. Leute auf d. Schwalm. 1895. (Xerokopie)	MDV Berlin	1	—	"	
741558	Symposion on folk religion. (Western Folklore. Vol. 33, Nr 1. 1974)	[redacted] Devon, Penn.	1	—	"	
741559	Kurz und gut. Jg. 8, Nr. 7. 1974	Bzgk Gulden Pk. Konstanz	1	—	"	
741560	Rundschau Ciba - Geigy. 3. 1974	Ciba - Geigy, Basel	1	—	"	
741561	E. K. Schenck u. R. Meyersohn (Hrsg.): Soziologie der Freizeit. 1972	[redacted] Schmidt, Bln	1	32,-	8.11.	
741562	H. Biedermann: Flaschen. 1974	[redacted] Berlin	1	33,-	11.11.	
741563	G. M. Rik: Alte geschnitzte Bauernmöbel. 1974	"	1	64,60	"	
741564	Albrecht Lm. u. J.: Unser deutsches Land u. Volk. Bd 3. 1880	[redacted] Mainz	1	260,-	"	
741565	K. Buxmann (Hrsg.): Unser deutsches Land u. Volk. (Bd 8.) 1884	"	1	220,-	"	
741566	A. W. Grube: Vom Bodensee ... 1875	"	1	60,-	"	
741567	J. v. Falckenstein: Kern einer vollständigen Haus- und Landes-Wirthschafft... 1718	"	1	200,-	"	
741568	C. H. E. v. Berg: Anleitung zum Verkohlen des Holzes. 1830	"	1	100,-	"	
741569	C. D. ref Uhr: Anleitung z. vortheilhaften Verkohlung d. Holzes ... 1820	"	1	110,-	"	
741570	Haus u. Hof in Österreichs Landschaft. 1973	Wasmuth, Berlin	1	77,50	"	

Nummer	Verfasser und Titel	Lieferant	Bandzahl	Preis	Datum	Spendenwert
741571	E. Riemann (Hrsg.): Preussisches Wörterbuch. Bd 1, Lfg. 1, Bd 2, Lfg. 1. 1974	Wasmuth, Berlin	2	40,-	11.11.	
741572	W. Sternitz: Les rois de Paris. 1977	"	1	16,50	"	
741573	D. Hoffmann (Hrsg.) u. a.: Geschichte als öff. Ärgernis ... 1974	"	1	22,80	"	
741574	A. Spamer: Wesen, Wege u. Ziele d. Volkskunde. 1928	[redacted] Berlin	1	11,-	12.11.	+0,65 Versand
741575	Erika Billeter (Hrsg.): Schweizerische Numismatische Gesellschaft. Zürich. Keramik. Katalog 1965	Schweiz. Num. Ges. Zürich	1	—	"	
741576	F. K. Mathys: Schweizer. Münz- u. Geldmuseum. Basel. Tätigkeitsbericht 1973	Schw. Münz- u. Geldmus. Basel	1	—	"	
741577	F. K. Mathys: Sport in alten u. neuen Kinderbüchern ... 1971/72	"	1	—	"	
741578	F. K. Mathys: Sport in d. polit. Karikatur. 1972	"	1	—	"	
741579	Führer durch d. Sammel. f. Dt. Volkskunde, Klosterstraße 2. Aufl. 1974	[redacted] Berlin	1	—	13.11.	
741580	K. Faller: Im blauen Allgäu. 1972	[redacted] Tübingen	1	2,50	"	
741581	E. Stelle, W. Pfistermeister: Puppenstuben - Zauber. 1974	[redacted] Berlin	1	15,95	14.11.	
741582	E. K. Schenck: Soziologie der Freizeit. (Xerokopie)	MDV, Berlin	1	—	18.11.	
741583	N. Vollbrecht: Beiträge zur Harzer Volkskunde. 1973	[redacted]	1	12,-	"	+2,- Porto
741584	J. Klersch: Volkstum u. Volksleben in Köln. Bd 3. 1968	"	1	14,-	"	
741585	F. Gerlach: Das Märchen vom Steinvermögen. 1974	Wasmuth, Berlin	1	25,08	"	
741586	F. u. E. Gerlach: Die Straße. 1973	"	1	17,57	"	
~~741587~~	A. Riegl: Volkskunst Hausfleiß u. Hausindustrie. 1894. (Xerokopie)	MDV, Berlin	1	—	"	Als Dubl. ausgeschr. 6703 Volk
741588	Volkskunde in Österreich. Jg. 9 (1974), Folge 7.9.10.	Verein f. Volksk. Wien	3	—	22.11.	
741589	Westfälischer Heimatbund. Rundschreiben. 11/12. 1974	Westf. H. Bund, Münster	1	—	"	
741590	Altonaer Museum in Hamburg. Jahrbuch. Bd 10. 1972	Altonaer Mus. Hamburg	1	—	"	
741591	G. Derendinger: Druck für Kunst & selbstdrucken. 1957	Staatliche Kst. Berlin-Kreuzberg	1	—	25.11.	
741592	E. Schweitzer: Wir sticken. 1957	"	1	—	"	
741593	G. Moberg: Hausweben für Anfänger. 1938	"	1	—	"	
741594	O. Schott u. Hans Böni: Handdruck auf Stoff u. Papier. o. J.	"	1	—	"	
741595	R. Schittenhelm: Flinke Nadeln. 1958	"	1	—	"	
741596	M. Leist - Andre: Wirkliches Schaffen. 1957	"	1	—	"	
741597	K. Haupt - Battaglia: Komm, wir sticken! 3. Aufl. 1954	"	1	—	"	
741598	J. Zacharias: Langes Fädchen ... 1954	"	1	—	"	
741599	G. Ohlein: Einmaleins der guten Form. 1965	Staatl. Kunstgewerbeschule Bln-Prinzessinnenstr.	1	—	"	
741600	K.-O. Meißner: Man benimmt sich wieder. 16.-20. Tsd. 1951	Staatl. Kunstgewerbeschule Bln-Tiergarten	1	—	"	

Nummer	Verfasser und Titel	Lieferant	Band-zahl	Preis	Datum	Spenden-wert
74/1601	H. Steiner: Bienenhaltung u. Bienenzucht. 1957	Stadtbücherei Bln-Neukölln	1	–	25.11.	
74/1602	E. Sander: Leitfaden einer zeitgemäßen Bienenzucht. 6. Aufl. 1956	"	1	–	"	
74/1603	L. Friese-Fickenscher: Tiere sehen lernen. 3., erw. Aufl. 1957	"	1	–	"	
74/1604	Die Küche. 1954	"	1	–	"	
74/1605	E. Hofmann (Hrsg.): Ich werde Hausfrau. 1960	"	1	–	"	
74/1606	E. Schondorff (Hrsg.): Möbel, Haus und Wohnung. 1955	"	1	–	"	
74/1607	F. Tschierschwitz: Betrifft Wohnung. 1954	"	1	–	"	
74/1608	O. Schrake: Wohnungsgestaltung u. Wohnungspflege. 9. Aufl. 1962	"	1	–	"	
74/1609	Möbel der Gegenwart für d. sozialen Wohnungsbau. 1953	"	1	–	"	
74/1610	E. Brödner: Modernes Wohnen. 1954	"	1	–	"	
74/1611	H. Stolpe: Wir richten unsere Wohnung ein. 1954	"	1	–	"	
74/1612	H. M. Witzemann: Deutsche Möbel heute. 1954	"	1	–	"	
74/1613	A. Bruckmann (Hrsg.): Die schöne Wohnung. 8. Aufl. 1955	"	1	–	"	
74/1614	M. Rickli: Gestaltetes Raum. 11.-14. Taus. 1957	"	1	–	"	
74/1615	Bomberg: Hohe Schule der Verkaufskunst. 1952	[redacted] Wuppertal	1	–	26.11.	
74/1616	D. Stemmler: Katalog der Ausstellung "Bewahren u. Gestalten". 1965	?	1	-	"	
74/1617	A. Frh. v. Schwerin: Germanische Rechtsgeschichte. 1936	Stadtbücherei Bln-Tempelhof	1	–	"	
74/1618	K. v. Amira: Grundriß d. Germanischen Rechts. 3. Aufl. 1913	"	1	–	"	
74/1619	Museum d. Stadt Villach. Kleiner Wegweiser. 1970	?	1	–	"	
74/1620	Porzellan als Kulturspiegel Schloß Celle 1957	?	1	–	"	
74/1621	A. Hanisch: Grete Reichardt. (Kat.) Mus. d. Kunsthandw. Leipzig	?	1	–	"	
74/1622	M. Wandersleb: Erbe u. Auftrag d. Reformation. (Kat.) Städt. Mus. Braunschw.	?	1	–	"	
74/1623	Grete Reichardt, Walter Gebauer, Günther Lauffer. (Kat.) Thüringer Mus. Eisenach 1968	?	1	–	"	
74/1624	A. Hippenberger: Die Feuerspritze aus Schweinsberg a. d. Ohm ... 1935	?	1	–	"	
74/1625	Keramik v. Gerhard Liebenthron. (Kat.) Focke-Mus. Bremen. 1968	?	1	–	"	
74/1626	H. W. Krumwiede: Reformation 1517-1967. (Kat.) Hannover, Niedersächs. Mus.	?	1	–	"	
74/1627	Die Hanse u. d. Deutsche Orden. (Ausst.) Staatl. Archivlager Göttingen. 1966	?	1	–	"	
74/1628	B. Bilze: Herzog Maximilian Julius Leopold v. Braunschweig ... 1967	Städtl. Museum Braunschweig	1	–	"	
74/1629	Schöberl, Franz: Das Oberammergauer Passions-Spiel. 8. Aufl.	?	1	–	"	
74/1630	Es geht um Ihre Wohnung. (Die kleine Ausstellung) 1968	Stadtsparkasse Köln	1	–	"	

ALWE 12 535

Nummer	Verfasser und Titel	Lieferant	Band-zahl	Preis	Datum	Spenden-wert
74/1631	~~R. Dannebaum: Ernst Plaaten~~, K. Frost: Hausrat von heute.	Stadtbücherei Bln-Neukölln	1	–	26.11.	
74/1632	K. Frost: Wohnen – behaglich u. schön. 1954	"	1	–	"	
74/1633	K. Frost: Schönes Heim – schöner Hausrat. 1953	"	2	–	"	
74/1634	F. Graf Rothkirch: Volkskunst im Egerland. (SA)	[redacted] Berlin	1	–	"	
74/1635	Küppers-Sonnenberg: Bildesschrift auf Brot. (SA)	"	1	–	"	
74/1636	Vom Auge übersehen. Ausst. BAT Cigaretten-Fabriken, Hamburg	Städt. Mus. Braunschweig	1	–	"	
74/1637	Städt. Museum Braunschweig. Miszellen. 20. 1974	"	1	–	"	
74/1638	Museen u. Sammlungen in Braunschweig u. Wolfenbüttel. 1974, Okt.-Dez.	"	1	–	"	
74/1639	Zeitschrift für Volkskunde. Jg. 69 (1973), 1.2.	Dt. Ges. f. Volksk.	2	–	29.11.	
74/1640	Zeitschrift für Volkskunde. Jg. 70 (1974), 1.2.	"	1	–	"	
74/1641	Zwei naive Maler in Schlesw.-Holst.: Fritz Seemann, Herm. Becker. (Kat.) 1974	[redacted] Itzehoe	1	–	"	
74/1642	Ma petite collection. Nr. 7.	Siegfr. Kratochwil, Wien	1	–	"	
74/1643	Katalog Eduard Ockenthal. 1974	Alem.-Selo-Mus. Neuss	1	–	"	
74/1644	H. Holzinger: Eduard Ockenthal.	Galerie Friebe, Köln	1	–	"	
74/1645	Hessische Blätter für Volkskunde, Bd 57/58 (1960/61)	Hess. Verein. f. Volksk. Marburg	2	28,80	3.12.	+2,– Porto
74/1646	Canadian Centre for Folk Culture Studies. Annual Review. 1973	Com. Centre ... Ottawa	1	–	"	
74/1647	Die gut Württemberg. Jg. 25 (1974), Nr. 11/12. Jg. 11 (1960), 12 (1961)	Ungelenk & Meiner, Fulda-wiesenburg	15	–	10.12.	
74/1648	Bayerische Blätter für Volkskunde. Jg. 1 (1974), H. 3/4	[redacted] Würzburg	1	–	"	
74/1649	Schweizer Volkskunde. Jg. 64 (1974), H. 5/6	Schw. Ges. f. Volksk. Basel	1	–	"	
74/1650	Österreichische Zeitschrift für Volkskunde. Bd 77 (1974), H. 4	Ver. f. Volksk. Wien	1	–	"	
74/1651	Sammlerjournal. Nr. 12. 1974	Schwend, Schwäb. Hall	1	–	"	
74/1652	Schönere Heimat. Jg. 63 (1974), H. 4	Bayer. Landes-Ver. f. Heimatpflege, München	1	–	"	
74/1653	Kurz und gut. 8. 1974	Bgfr. Gutsche, Konstanz	1	–	"	
74/1654	Niederdeutsches Heimatblatt. Nr. 300 (1974)	Nordsee-Ztg., Bremerhaven	1	–	"	
74/1655	Schweizerisches Archiv für Volkskunde Jg. 70 (1974), H. 3/4	Schw. Ges. f. Volksk. Basel	1	–	"	
74/1656	Mitteilungen d. Städt. Sammlungen Mosbach. Nr. 6 (1974).	Bürgermeisteramt Mosbach	1	–	"	
			944			
		– vor.	40	(= gebrauchte Eintragungen für Hefte eines Zeitschr. Jg.)		
			904			

Z = Zeitschriften, Jahrbücher, Kalender

1975

Nummer	Verfasser und Titel	Lieferant	Bandzahl	Preis	Datum	Spendenwert
75111	D. Bayer: O gib mir Brot. 1966	Gysbers, Arnhem	1	11,55	2.1.	
7512	Stille Nacht – Heilige Nacht. Hrsg. von Alois Schmaus ... 2. Aufl. 1968	"	1	27,35	"	+3,60 Porto
7513	M. Hillier: Puppen. 1968	"	1	25,45	"	
7514	J.m.F.K. Azzola: Mittelalterliche Scheibenkreuz-Grabsteine in Hessen. 1972	Wasmuth, Berlin	1	21,–	"	
7515	Dagligliv i Danmark ... Red.: A. Steensberg. [4.] 1720–1790. 1977	"	1	92,–	"	
7516	Graphische Sammlung Albertina. Spielkarten. Ausst. Kat. 1974	"	1	35,–	"	
7517	N. Grass: Tirol und das Volkstum der Berge. 1972	"	1	32,–	"	
7518	S. Baumeier: Das Bürgerhaus in Warendorf. 1974	"	1	74,–	"	
7519	H.R. Brunner: Volksfeste zwischen Rhein, Main und Neckar. 1974	"	1	40,–	"	
75110	A. Kawaseh, J. Lanz: Krippenkunst in Böhmen und Mähren ... 1974	"	1	198,–	"	
75111	Geographische Hausforschung im Südwest. Mittelmeerraum. Hrsg.: K.H. Schoodr.	"	1	19,50	"	
~~75112~~	Die slowakische Volkskultur. 1974 Hrsg.: L. Horváthová ... 1972	"	1	30,–	Ko Drhl ausgeschr. " den 25.6.80 Kuff	
75113	Die Heiligen Drei Könige. Hrsg.: A. Wienand. 1974	"	1	24,70	"	
75114	L. Schmidt: Volkskunde von Niederösterreich. Register. 1974	"	1	28,–	"	
75115	T. Rosen: Die hohe Schule des Stickens. 1974	"	1	28,31	"	
75116	H. Dvorník-Eger: Spielkarten und Kartenspiele. 1973	"	1	10,–	"	
L 75117	Österreichischer Volkskundeatlas. Lfg. 5. 1974 + Komm. zu Lfg. 4. 1973	"	2	80,–	"	
2 75118	Hauskundliche Bibliographie. Bearb. v. J. Hähnel. Bd 2, T. 2. 1974	Arbeitskreis f. Hausforschung, Detmold	1	10,–	"	
2 75119	Bericht über die Tagung d. Arbeitskreises für Hausforschung. Landau, 4.–8.9.1973	"	1	15,–	"	+ 1,85 Porto
75120	W. Elling: Sandplatt. 19.24 (1974) 1974	Heimat- u. Altertumsverein Kreuzau	1	9,–	"	+1,50 Porto
75121	Thomas Schwarzkobler. Österr. Galerie. Ausst. Kat. 1974	Österr. Galerie, Wien	1	6,15	"	+2,05 Porto
75122	R. Fürbringer: Chronik der Schützen-Compagnie zu Jena. 1846	Ikonarium, Düsseldorf	1	15,–	"	+0,60 Porto
75123	W. Luig u. A. Wiggenhorn: 100 Jahre Schützenverein Esbeck. 1968	Wichert-Pollmann, Bad Driburg	1	8,–	"	
75124	F.W. Henning: Bauernwirtschaft und Bauerneinkommen ... Paderborn. 1970	"	1	56,–	"	
75125	Kunst und Kultur im Weserraum. 3. 1970	"	1	75,–	"	+3,50 Porto
75126	H. Bremer: Westfalen. 6. Aufl. 1937	"	1	14,–	"	
75127	A. Lincke: Über den gegenwärtigen Stand der Volkskunde ... 1897	"	1	8,–	"	
75128	P. Bender: Hessische Hausinschriften aus der Marburger Gegend. 1913	"	1	8,50	"	
75129	300 Jahre Wallfahrt nach Wel. Hrsg. v. W. Schürmann. 1961	"	1	10,–	"	
75130	Trivialliteratur. Hrsg. v. L. Schmidt-Henkel u.a. 1964	[redacted]	1	12,–	"	

Nummer	Verfasser und Titel	Lieferant	Bandzahl	Preis	Datum	Spendenwert
75131	Blätter für pommersche Volkskunde Jg. 11/4. 1893–96	[redacted]	1	240,–	2.1.	
75132	Archiv für Geschichte des Buchwesens. Bd 11, Lfg. 6/7. 1971		1	57,–	"	
75133	Salzburger Museum C.A. Weihnachtsausstellung 1975. Katalog		1	1,40	7.1.	
75134	Österreichisches Wörterbuch. Mittlere Ausg. 33. Aufl. 1973	"	1	7,25	"	
75135	A. Ganswindt: Wollwäscherei und Karbonisation. 1905	[redacted]	1	2,–	"	
75136	Heimatbuch des Kreises Kempen-Krefeld. Folge 25 (1974)	"	1	5,–	"	
75137	Volk und Volkstum. Bd 2 (1937)	Schiller, St. Peter	1	30,–	"	+2,– Porto
75138	W. Dürig: Geburtstag und Namenstag. 1954	"	1	10,–	"	
75139	R. Frobberger: Die Manufaktur in Sachsen ... 16./19. Jh. 1958	Wegner, Berlin	1	25,–	"	+2,10 Porto
75140	Catalogue de la 1e exposition ... du groupe internat. "Henri Rousseau" 1974	Galerie Krayer, Morges/Schw.	1	12,55	"	
75141	Münchener Bilderbogen. Kalender für 1975	[redacted]	1	–	"	
75142	Schwälmer Jahrbuch. 1975	Schwälmer Heimatbund, Ziegenhain	1	–	"	
75143	Salzburger Raiffeisenkalender. 1975	[redacted]	1	–	"	
75144	Der Lauf geht um. Ausstellung Salzburger Landes-Hypothekenbank. 1974	"	1	–	"	
75145	Die Weihnachtskrippe. 1966–73. 41 (1974) + Ink.verz. 33–40.	Landesgem. d. Krippenfreunde in Tirol u. Vbg.	2	–	"	
75146	Das Fenster. 15 (1974/75)	Amt d. Tiroler Landesregierung, Innsbruck	1	–	"	
75147	Jahrbuch Preussischer Kulturbesitz. Bd 11 (1973)	Preuß. Kulturbes., Berlin	1	–	"	
75148	Alte Bauernhäuser in Hannover. Ausstellungsführer. 1974	Hist. Mus., Hannover	1	–	"	
75149	Unbehagen an Weihnachten? Ausstellung 1974/75	L. Uhland-Inst. Tübingen	1	–	"	
75150	Druckereischenk in Niederösterreich. Ausstellung. 1974	NÖ. Landesmus., Wien	1	–	"	
75151	Freizeit- und Konsumerziehung. Hrsg.: H. Giesecke. 3. Aufl. 1974	[redacted]	1	14,80	"	
75152	W. Nahrstedt: Die Entstehung der Freizeit. 1972	"	1	48,–	"	
75153	Zwischen Burg und Bohrturm. Jg. 1974	[redacted]	1	–	"	
75154	Jahrbuch d. Heimatvereins d. Grafschaft Bentheim. 1975	"	1	–	"	
75155	Friesische Silber d. 16. bis 18. Jh. Mus. f. Kunst u. Kulturgesch. Dortmund. 1974	Museum f., Schloß Cappenberg	1	–	"	
75156	H. Arnsken, W. Tekemann: Die Kreuzlichtkronen in alten Kirchen. 1974	"	1	–	"	
75157	Die Kunst der Naiven. Ausst. Kat. 1974	[redacted]	1	18,–	13.1.	
75158	700 Jahre Bäcker-Innung Berlin. 1272–1972. 1972	Bäcker-Innung Berlin	1	–	"	
75159	H.F. Geisler: Kriegsromanhefte in der BRD. 1974	L. Uhland-Inst. Tübingen	1	–	"	
75160	D. Kramer: Genitale Kost im Kulturkonflikt. 1974	"	1	–	"	

Nummer	Verfasser und Titel	Lieferant	Bandzahl	Preis	Datum	Spendenwert
75161	News westfälisches Schrifttum. Liste 26. 1974	Westf. Heimatbund, Münster	1	–	13.1.	
75162	Westfälischer Heimatbund. Rundschreiben. 1975	"	1	–	"	
75163	K.A. Nowak, A. Wieklinski: Freizeit. 1974	Senator Freies Berlin	1	–	"	
75164	A. Franke: Das „eigentliche" Leben. Manuskript einer Sendereihe d. SFB	"	1	–	"	
75165	Aellig, F.: Wie ein neuer Brauch entstehen kann: Valentinstag. (Xerok.)	MDV, Berlin	1	–	"	
75166	L. Schmidt: Adventsbrauch, Paradiesbaum u. Christbaum. (Xerok.)	"	1	–	"	
75167	Landhandwerk und Landwirtschaft. Mit Beitr. von F.B. Habermann [u.a.] 1964	Böhlau, Wien	1	13,50	"	+0,85 Versand
75168	K. Große: Die Geschichte d. Heimatmuseums d. Stadt Hilden. 1966	Habelt, Bonn	1	14,-	"	
75169	Jungmann, W.: Traditionswanderungen Engbrat - Rhein. v. 1.2. 1937 - 38	"	2	110,-	"	
75170	J. H. Schmitz: Sitten u. Bräuche ... des Eifler Volkes. 1856	"	1	48,-	"	+3,30 Versand
75171	P. Selk: Mittwinter- u. Weihnachten in Schleswig-Holstein. 1972	"	1	10,-	"	
75172	Kunstgew. Mus. Flensburg. Festschrift aus Anl. d. 25 jähr. Bestehens. 1928	"	1	35,-	"	
75173	Schweizer Volkskunde. Jg. 65 (1975)	Schw. Ges. f. Volksk., Basel	1	~~22,-~~	14.1.	Titel
75174	Schweizerisches Archiv für Volkskunde. Jg. 71 (1975)	"	1	~~44,-~~	"	„Beitrag
75175	O.v. Blanquet: Die deutsche Spielkartenindustrie. 1926. (Xerok.)	MDV, Berlin	1	–	15.1.	
75176	E.A. Stückelberg: Die Katakomben-Heiligen der Schweiz. 1907. (Xerok.)	"	1	–	"	
75177	Landesmuseum Joanneum Graz. [Programmschrift] 1975	Landesmus. Joanneum, Graz	1	–		
(Z) 75178	DGV-Informationen. 83 (1974), H. 4	Dt. Ges. f. Volksk., Münster	1	–	"	
75179	Jean Fautrier. Galerie Zimmer. [Ausstellungsprospekt] 1975	Zimmergalerie Düsseldorf	1	–	"	
75180	Tübinger Korrespondenzblatt. Nr. 13 (1974)	Tüb. Vereinig. f. Volkskunde	1	–	"	
75181	Der Krippenfreund. Nr. 4 = Nr. 226, Jg. 61 (1974)	G. Weinhold, Berlin	1	–	"	
75182	Sammlerjournal. 1975.	Journal-Verl. Schwend, Schwäb. Hall	1	31,30	24.1.	
75183	Niederdeutsches Heimatblatt. 1975	Nordsee-Ztg., Bremerhaven	1	2,40	"	+3,60 Porto
75184	Volkskunde in Österreich. Jg. 10. 1975.	Verein f. Volksk. Wien	1	–	"	
75185	Altes Spielzeug. Sonderausstellung Bomann-Museum Celle 1974/75.	Bomann-Mus., Celle	1	–	"	
75186	A. Fuchs: Zuviel des Guten? Manuskript d. Sender. „Freizeit" d. SFB	Sender Freies Berlin	1	–	"	
75187	Zimmergalerie Düsseldorf. Mimm 1974/75. Eremitage. [Ausstellung. Einladungsprospekt]	Zimmergalerie Düsseldorf	1	–	"	
75188	G. Heilfurth: Das erzgebirgische Volkssingen. Anton Günther. 2. Aufl. 1974	Wasmuth, Berlin	1	26,60	27.1.	
75189	W. Fraenkel: Schwanthaler Vorgänger. 1974	"	1	36,-	"	
75190	Der wärmende Hirsch ... Ausst. Kat. Kunsthalle Kiel u.a. 1973	"	1	3,50	"	

Nummer	Verfasser und Titel	Lieferant	Bandzahl	Preis	Datum	Spendenwert
75191	E. Harvolk: Das Endlager. Volksschauspiel. 1974	Wasmuth, Berlin	1	22,80	27.1.	
75192	L. Gusz: Phänomenologie des Kitsches. 1971	"	1	18,05	"	
75193	V. Hasalová, J. Vajglič: Die Volkskunst in d. Tschechoslowakei. 1974	"	1	39,80		
75194	R. Simmen, L. Berzsela: Die Welt im Puppenspiel. 1972	"	1	50,-	"	
75195	Festschrift für Franz Koschier. 1974	Landesmus. f. Kärnten, Klagenfurt	1	21,80	29.1.	+1,35 Porto
75196	O. Moser: Das Bauernhaus ... in Kärnten. 1974	[redacted]	1	28,-	"	
75197	Fr. Arndt [u.a.]: Das Freizeitverhalten d. Bewohner v. Frankfurt-Nordweststadt. 1972	"	1	8,-	"	
75198	Duden (Rechtschreibung). 17. Aufl. 1973	"	1	22,80	"	
75199	D. Sauermann (Hrsg.): Knechte und Mägde in Westfalen um 1900. 1972	Volkskundl. Komm. f. Niedersachs., R. Baumann	1	4,50	"	+1,50 Versand
751100	Altes Spielzeug. Auktion R. Baumann, Nürnberg. 7.18.					
751101						
751102	Sammlerjournal. 1					
751103	Volkskunde in O... Jg. 9, Folge					
751104	A. Zippelius: Hannover... ischen Freilichtmuseen. 1974	Bonn	1	22,50	"	Versand
751105	W. Mühlethaler: Kleines Handbuch der Konservierungstechnik. 2. Aufl. 1973	Wasmuth, Berlin	1	27,36	31.1.	
751106	K. Lambrecht: Rottweiler Narren-Fibel. 1974	"	1	5,-	"	
751107	Jahrbuch für Volkskunde u. Kulturgeschichte. Bd 16 (1973) = N.F. Bd 1	"	1	25,-	"	
751108	La grande Domenica. Ruggero Introna dei Nuffi ... Milano. 1974	"	1	20,-	"	
751109	Schöne alte Bilderbogen. Wallenstein für 1975.	"	1	24,80	"	
751110	Tools & tillage. Vol. 2, 3. 1974	"	1	–	"	
751111	~~H. Hyatt Mayor: Populäre Druckgraphik Amerikas. 1974~~	"	1	~~133,-~~	"	
751112	E. Harvolk: Wir bewundern, staunen, leiten, kommen wie. (Moker. d. BR) 1974	E. Harvolk, Berlin	1	–	"	
751113	M. Rumpf: Zampe, Zampe, Rießchen. 1974	M. Rumpf, Berlin	1	–	"	
751114	Niederdeutsches Heimatblatt. 1975	Nordwestdtsch. Forsch.-Inst., Bremerhaven	1	2	3.2.	
751115	K. Guttenbrunner: Die Bauernkriege in Österreich. Ausst. Kat. 2. Aufl. 1974	Danzig. Mus. Pattenbrunn	1	4,10	"	
751116	G. Hakmel: Stube. 1975	Flessling, Berlin	1	74,-	"	
751117	Fr. v. Riedel (Hrsg.): Meerreim. 1972	"	1	20,-	"	
751118	W. Hackenstedde: Das Haberfeldtreiben. 1971.	"	1	28,-	"	
751119	F. Illing (Hrsg.): Märchen, Sagen u. Abenteuergeschichten auf alten Bilderbogen ... 1974	"	1	53,20	"	
751120	F. v. Pocci: Die gesamte Druckgraphik. 1974	Staatsgalerie Berlin	1	57,60	"	

751101 : 1 Ex. von MB für Niederlande volkskundige Bibliographie am 4.3.75 (Tausch)
7.7
2.76 1 Ex. an Museum f. Kunst u. Gewerbe, Hamburg

Nummer	Verfasser und Titel	Lieferant	Band-zahl	Preis	Datum	Spenden-wert
75161	News westfälisches Schrifttum. Liste 26. 1974	Westf. Heimatbund, Münster	1	–	13.1.	
75162	Westfälischer Heimatbund. Rundschreiben. 1975	"	1	–	"	
75163	[redacted]	[redacted]	1	–	"	
75164	A. Franke: Das „eigentliche" Leben. Manuskript einer Sendereihe d. SFB	"	1	–	"	
75165	Helbig, J.: Wie ein neuer Brauch entsteht kann: Valentinstag. (Xerok.)	MDV, Berlin	1	–	"	
75166	L. Schmidt: Adventskranz, Paddenstuhl u. Christbaum. (Xerok.)	"	1	–	"	
75167	Landkartenwerke und Landwirtschaft. Mit Beitr. von F. B. Haussmann [u. a.] 1964	Böhlau, Wien	1	13,50	"	+0,85 Versand
75168	H. Große: Zur Geschichte d. Heimatmuseums d. Stadt Hildesheim. 1966	Habelt, Bonn	1	14,-	"	
75169	Jungmann, W.: Traditionswanderungen Engelrat – Rhein. V. 1.2. 1937–38	"	2	110,-	"	
75170	J. H. Schmitz: Sitten u. Bräuche ... des Eifler Volkes. 1856	"	1	48,-	"	+3,30 Versand
75171	P. Selk: Mittwinter- u. Weihnachten in Schleswig-Holstein. 1972	"	1	10,-	"	
75172	Kunstgew. Mus. Flensburg. Festschrift aus Anl. d. 25 jähr. Bestehens. Ausg. ... 1928	"	1	35,-	"	
75173	Schweizer Volkskunde. Jg. 65 (1975)	Schw. Ges. f. Volksk., Basel	1	~~22,~~	14.1.	Titel
75174	Schweizerisches Archiv für Volkskunde. Jg. 71 (1975)	"	1	~~44,~~	"	„ Beitrag
75175	O. v. Blanquet: Die deutsche Spielkartenindustrie. 1926. (Xerok.)	MDV, Berlin	1	–	15.1.	
75176	E. A. Stückelberg: Die Katakomben-Heiligen der Schweiz. 1907. (Xerok.)	"	1	–	"	
75177	Landesmuseum Joanneum Graz. [Programmschrift] 1975	Landesmus. Joanneum, Graz	1	–		
(2) 75178	DGV-Informationen. 83 (1974), H. 4	Ges. f. Volksk., Münster	1	–	"	
75179	Jean Fautrier. Galerie Zimmer. [Ausstellungsprospekt] 1975	~~Zimmergalerie~~ Düsseldorf	1	–	"	
75180	Tübinger Korrespondenzblatt. Nr. 13 (1974)	Tüb. Verein f. Volkskunde	1	–	"	
75181	Der Heimatfreund. Nr. 4 = Nr. 226, Jg. 61 (1974)	G. Weinhold, Berlin	1	–	"	
75182	Sammlerjournal. 1975.	Journal-Verl. Schwend, Schwäb. Hall	1	31,30	24.1.	
75183	Niederdeutsches Heimatblatt. 1975	Nordsee-Ztg. Bremerhaven	1	2,40	"	+3,60 Porto
75184	Volkskunde in Österreich. Jg. 10. 1975.	Verein f. Volksk. Wien	1	–	"	
75185	Alte Spielzeug. Sonderausstellung Bomann-Museum Celle 1974/75.	Bomann-Mus. Celle	1	–	"	
75186	A. Fuchs: Darüber das Gute? Manuskript d. Sendereihe „Freizeit" d. SFB	[redacted]	1	–	"	
75187	Zimmergalerie Düsseldorf. Minna 1974/75 Emmlent. Ausstellung. Einladungsprosp.	Zimmergalerie Düsseldorf	1	–	"	
75188	G. Heilfurth: Der erzgebirgische Volksbogen Anton Günther. 2. Aufl. 1974	Warmuth, Berlin	1	26,60	27.1.	
75189	W. Fraenkel: Schwankthaler Bergreyen. 1974	"	1	36,-	"	
75190	Die röhrende Hirsch ... Ausst.-Kat. Kunsthalle Kiel u. a. 1973	"	1	3,50	"	

Nummer	Verfasser und Titel	Lieferant	Band-zahl	Preis	Datum	Spenden-wert
75191	E. Harvolk: Das Endarbeit Volksschauspiel. 1974	Warmuth, Berlin	1	22,80	27.1.	
75192	L. Geisz: Phänomenologie des Kitsches. 1977	"	1	18,05	"	
75193	V. Hasalová, J. Vajdiš: Die Volkskunst in d. Tschechoslowakei. 1974	"	1	39,80		
75194	R. Simmen, L. Berzsela: Die Welt im Puppenspiel, 1972	"	1	50,-	"	
75195	Festschrift für Franz Koschier. 1974	Landesmus. f. Kärnten, Klagenfurt	1	21,80	29.1.	+1,35 Porto
75196	O. Moser: Das Bauernhaus ... in Kärnten. 1974	[redacted]	1	28,-	"	
75197	Fr. Arndt [u. a.]: Das Freizeitverhalten d. Bewohner v. Frankfurt-Nordweststadt. 1972	"	1	8,-	"	
75198	Duden (Rechtschreibung). 17. Aufl. 1973	"	1	22,80	"	
75199	D. Saalermann (Hrsg.): Knechte und Mägde in Westfalen um 1900. 1972	Volkskundl. Komm. Münster	1	4,50	"	+1,50 Versand
75200	Alte Spielzeug. Auktion R. Baumann, Nürnberg. 7./8. Febr. 1975	R. Baumann, Nürnberg	1	10,-	"	
75201	Kostbares Volksgut. Aus d. Mus. f. Dt. Volksk. Berlin (L. Prechel) Ausst.-Kat. 1967	[redacted]	5	42,50	"	Im Schriftentausch abgegeben
75202	Sammlerjournal. 1974, Nr. 9 u. 11.	Journal-Verl. Schwend, Schwäb. Hall	1	–	"	
75203	Volkskunde in Österreich. Jg. 9, Folge 8. 1974	Verein f. Volksk. Wien	1	–	"	
75204	A. Zippelius: Handbuch d. europäischen Freilichtmuseen. 1974	Habelt, Bonn	1	22,50	"	+1,50 Versand
75205	B. Mühlthaler: Kleines Handbuch der Konservierungstechnik. 2. Aufl. 1973	Warmuth, Berlin	1	27,36	31.1.	
75206	K. Lambrecht: Rottweiler Narren-Fibel. 1974	"	1	5,-	"	
75207	Jahrbuch für Volkskunde u. Kulturgeschichte. Bd 16 (1973) = N.F. Bd 1	"	1	25,-	"	
75208	La grande Domenica. Passegna internaz. dei Naifs. Milano. 1974	"	1	20,-	"	
75209	Schöne alte Bilderbogen. Kalender für 1975.	"	1	24,80	"	
75210	Tools & tillage. Vol. 2, 3. 1974	"	1	–	"	
75211	~~A. Hyatt Mayor: Populäre Druckgraphik Amerikas. 1974~~	"	1	~~133,-~~	"	18 Dbl. ausgeschieden. 16.6. OStAssg.
75212	E. Harvolk: Wir bewundern, staunen, lachen, kommen wir. (Moker. d. DR) 1974	E. Harvolk, Berlin	1	–	"	
75213	M. Rumpf: Zampe, Zampe, Pfeifchen. 1974	M. Rumpf, Berlin	1	–	"	
75214	Niederdeutsches Heimatblatt. 1975	Nordwestdtsch. Ges. f. Volksk. Bremerhaven	1	2	3.2.	
75215	K. Guttenbrunner: Die Bauernbarocke in Österreich. Ausst.-Kat. 2. Aufl. 1974	Danzig. Mus. Pattenbrunn	1	4,10	"	
75216	G. Hakmel: Stube. 1975	[redacted]	1	74,-	"	
75217	Kl. v. Riedel (Hrsg.): Moserriem. 1972	"	1	20,-	"	
75218	W. Hackenschelle: Das Haberfeldtreiben. 1977.	"	1	28,-	"	
75219	J. Jung (Hrsg.): Märchen, Sagen u. Abenteuergeschichten auf alten Bilderbogen ... 1974	"	1	53,20	"	
75220	F. v. Pocci: Die gesamte Druckgraphik. 1974	Faselngalerie Berlin	1	57,60	"	

Nummer	Verfasser und Titel	Lieferant	Band-zahl	Preis	Datum	Spenden-wert
~~75/121~~	~~M. Savoska-Slavova: Zwölf Blätter~~	~~Lauengalerie~~	~~1~~	~~22,32~~	~~3.2.~~	~~Ausgesch.~~
	aus meiner Kinglerstube. 1974	Berlin				Bd. 23.4.
75/122	A. Niebergall: Die Geschichte d. evang. Trauung in Hessen. 1972	Haberlt, Bonn	1	25,-	4.2.	
75/123	W. Galle: Papiertheater. Ausst.-Kat. 1974/75	NO Landesmus. Wien	1	-	"	
75/124	Rotenburger Schriften. H. 41. 1974	Heimatbund Rotenburg/Wü.	1	-	"	
75/125	Ve Pitrè · Bollettino del Museo etnogr. siciliano G. Pitrè ... Anno 1, 1969, Nr 3.	Mus. G. Pitrè, Palermo	1	-	"	
75/126	" Anno 2. 1970, Nr 3. 5. 6.	"	1	-	"	
75/127	" Anno 3. 1971.	"	1	-	"	
75/128	" Anno 4. 1972.	"	1	-	"	
75/129	" N. S. Anno 1. 1974, Nr 2-4.	"	1	-	"	
75/130	K. Zinnburg: Salzburger Volks-kunde. 1972	[redacted] Berlin	1	47,80	10.2.	
75/131	H. Hirschfelder: Herrschaftsordnung u. Bauerntum ... Osnabrück ... 1971	Haberlt, Bonn	1	26,50	"	
75/132	Berliner Museen. 3. 1975	Staatl. Mus. Pr. K., Berlin	1	-	"	
75/133	Das Fliedermuseum in Wilseede. o. J.	Verein Naturschutzpark e.V. Stuttgart	1	-	"	
75/134	Jahrbuch für ostdeutsche Volks-kunde. Bd 17. 1974	Wasmuth, Berlin	1	44,-	"	
75/135	Das Lebensbild des deutschen Hand-werkes.	Brockhaus, Stuttgart	1	21,-	12.2.	+2,11 Porto
75/136	W.-H. Hein: Christus als Apotheker. 1974	Hessling, Berlin	1	15,50	"	
75/137	J. L. Christ: Anweisung zur nützlichsten u. angenehmsten Bienenzucht ... 1841	Müller & Gräff, Stuttgart	1	45,-	"	
75/138	R. Weiss: Sitte und Brauch im Berchtesgadener Land. 2. Aufl. 1963	Wasmuth, Berlin	1	14,60	13.2.	
75/139	A. Jacoby: Flüssige Längenmasse. 1929	Wölfle, München	1	16,-	"	+0,40 Porto
75/140	A. Fuchs: Endstation Sucht. 1973	SFB Berlin	1	-	"	
75/141	A. Fuchs: Der Sport - ein Spiel? 1973	SFB Berlin	1	-	"	
75/142	K. Buchmann: Das Mirakelbuch d. Wall-fahrtskirche Mariastein in Tirol ... 1973	Hessling, Berlin	1	72,40	"	
75/143	P. C. Rattelmüller (Hrsg.): Dirndl, Janker, Lederhosen. 1971	"	1	32,30	"	
75/144	H. Uhl: Handwerk und Zünfte in Eferding. 1973	Haberlt, Bonn	1	45,-	24.2.	
75/145	M. Mairhuber: Bauernbrauch im Kärntner Hochgebirge. 1974	"	1	18,-	"	+2,- Porto
75/146	B. Petrei: Die Burgenschaften im Burgenland. 1974	"	1	15,-	"	
75/147	F. Schmidt: Aus dem Volksleben im Lieser- u. Maltatal. 1964	"	1	14,-	"	
75/148	Th. Roth: Der Poet im Schul-ranzen. 1974	R. Sutter, Berlin	1	-	"	
75/149	Gesinnungsordnung. (Fotokopie)	MDV Berlin	1	-	"	
75/150	G. Reisinger: Die Konstruktions-Grundlagen der Arch. 1959 (Xerokopie)	"	1	-	"	

Nummer	Verfasser und Titel	Lieferant	Band-zahl	Preis	Datum	Spenden-wert
75/151	A. Karasek-Langer: Donauschwä-bische Volkskunde. [Um 1955.]	[redacted] Berlin	1	6,-	24.2.	+0,40 Porto
75/152	Ariel, Nr 27. 1974 [Kibb.] Index für Nr 1-20. 1966-74.	Botschaft d. Staates Israel, Bonn-Bad Godesberg	2	-	"	
75/153	Protokollbuch der Trockenerzumpf in Kronstadt/Siebenbürgen. Angeb.: 4 Aufsätze	MDV Berlin	1	-	"	
75/154	E. Baumgärtel: Die Almwirtschaft, Ein-leitende ... d. Landschaft. Lahn, 1970	Holstein, Königstein i.T.	1	48,-	25.2.	+2,- Porto
75/155	S. Köberle: Jugendliteratur zur Zeit der Aufklärung. 1972	[redacted]	1	43,-	"	
75/156	F. Geldmeister u. H. v. Sybel: Der Hl. Rock zu Trier ... 1844	Stern-Verl. Düsseldorf	1	48,-	"	+3,- Versand
75/157	K. Karmarsch u. F. Heeren: Techn. Wörterbuch oder Handbuch d. Gewerbskunde. 2. A. 1-3. 1854-57	"	3	240,-	"	
75/158	Bayerische Blätter für Volkskunde. Jg. 2. 1975	[redacted]	1	10,-	27.2.	
75/159	Th. Diesel: Trinkgefäße aus Glas in d. Formalg. d. Stadt Braunschw. 1974	Städtl. Mus. Braunschweig	1	-	"	
75/160	Museen u. Sammlungen in Braun-schweig. 1975, Jan.-März-Dez.	"	1	-	"	
75/161	Städtl. Museum Braunschweig. Mis-zellen. 21 (1974). 22. (1975)	"	2	-	"	
75/162	E. A. Meier: Das süße Basel. 1973	Gysbers, Arnhem	1	40,80	"	+2,90 Versand
75/163	W. Brückner: Elfenreigen - Rock-seitstraum. 1974	Wasmuth, Berlin	1	9,31	"	
75/164	K. Schuling: Bibliographie der Ab-handlungen über d. Kitsch. 1977	"	1	14,50	"	
75/165	Wie gut Württemberg. 1974	Ludwigsburger Kreiszeitung	1	1,25	3.3.	+1,50 Porto
75/166	M. Schaffner: Die Basler Arbeiter-bevölkerung im 19. Jh. 1972	[redacted]	1	20,-	"	
75/167	Naive Maler + Architekten. Kalender 1975		1	-	"	
~~75/168~~	L. Prekell: Museum für Deutsche Volkskunde. (SA) 1962	Prof. Prekell, Berlin	1	-	~~Abdbl. ausgesch. 10.4.~~	
~~75/169~~	L. Prekell: Die Situation des Museums für Dt. Volkskunde in Berlin. (SA) 1967	"	1	-	"	"
~~75/170~~	L. Prekell: Zum Wiederaufbau des Museums f. Dt. Volkskunde. (SA) 1963	"	1	-	"	"
~~75/171~~	L. Prekell: Aufgaben u. Arbeitsergebnisse d. MDV ... P. Wissell ... (SA) 1966	"	1	-	"	"
75/172	H. Walther: Das schönste Puppen-haus. (SA)	MDV Berlin	1	-	"	
75/173	Du - Atlantis. Jg. 24 (1964), Dez.	Heidi Müller, Berlin	1	-	"	
75/174	Ciba - Geigy - Rundschau. 1974, H. 4	Ciba-Geigy, Basel	1	-	4.3.	
75/175	Polska Sztuka ludowa. Rok 28 (1974), Nr 4	Bibl. Prof. f. d. Polsk. Akad. Wiss. Warschau	1	-	"	
75/176	Tübinger Korrespondenzblatt. Nr 14. 1975	Tübinger Vereinigung f. Volkskunde	1	-	6.3.	
75/177	Schönere Heimat. Jg. 64. 1975	Bayer. Landesver. f. Heimatpflege München	1	18,-	"	
75/178	Berliner Museen. Beih.: Museums-pädagogik. 1975	Staatl. Mus. Pr. Kulturbes., Berlin	1	-	"	
75/179	Jahrbuch der Berliner Museen. Bd 16. 1974	Dampfstickerei Berlin	1	-	"	
75/180	J. Weyns: Volkshuisraad in Vlaanderen. D. 1-4. 1975	P. Weyns-Mij. Limburg, Bree-Bel./Belgien	4	345,-	"	+20,70 Porto

Nummer	Verfasser und Titel	Lieferant	Bandzahl	Preis	Datum	Spendenwert
75/181	V. W. Jerger (Hrsg.): Salzburg – Fest, Spiel, Brauch. 1968	[redacted]	1	40,85	6.3.	
75/182	B. Hareide: Die Konfirmation in der Reformationszeit. 1971	"	1	46,–	"	
Z 75/183	Österreichische Zeitschrift für Volkskunde. Bd 29 (=78). 1975	Verein f. Volkskunde, Wien	1	25,05	"	+3,30 Versand
Z 75/184	Helgoländer Heimatkalender. 1975	Niederrhein. Fremdenverkehrsverband	1	–	10.3.	
Z 75/185	Der Spiegel. Nr 6–9. 1975	Der Spiegel, Berlin	4	10,–	"	+2,– Porto
Z 75/186	Acta ethnographica Acad. scient. Hungaricae. T. 22. 1973	Zeitschrift für Ethnologie, Berlin	1	25,–	11.3.	
75/187	E. Antoni, E. Knopfbücher: Der gefloorbte blaue Gürtel. (Kerok.)	MDV Berlin	1	–	"	
75/188	W. Jacobeit: Zum Gedenken an Adolf Reichwein (1898–1944). 1974 (SA)	W. Jacobeit, Berlin	1	–	"	
75/189	G. Gries (Hrsg.): Wohnen – Realität u. musicale Präsentation. Um 1972	Th. Kohlmann Berlin	1	–	"	
Z 75/190	Stader Jahrbuch 1974.	Stader Geschichts- u. Heimatverein	1	–	"	
75/191	H. Heinbschel: Schmiedeeisen. 1973	Gysbers, Arnheim	1	33,60	"	+2,90 Spesen
75/192	W. Schulz (Hrsg.): Adolf Reichwein. Ein Lebensbild aus Briefen u. Dokumenten. 1974	Lessing-Akad. Wolfenbüttel	2	60,–	"	
75/193	G. Binding [u. a. T.]: Kleine Bernstein-geschichte des deutschen Fachwerkbaues. 1975	[redacted]	1	45,12	14.3.	
75/194	E. Becher – Donner (Bearb.): Katalog Volkskunst aus Lateinamerika. 1975	Mus. f. Völkerkunde, Berlin	1	–	17.3.	
75/195	H. D. Müller: Märkische Landwirtschaft vor d. Agrarreformen von 1807. 1967	Zentralantiquariat d. DDR Leipzig	1	14,–	"	
75/196	R. Fischer: Das Bauernhaus im Vogtland. 1971	"	1	6,–	"	+2,70 Einschreiben
75/197	W. Rudolph: Segelboote der deutschen Ostseeküste. 1969	"	1	18,–	"	7,95
75/198	R. Weinhold: Wasserarbeit an Elbe, Saale u. Unstrut. 1973	"	1	29,–	"	~~5,50~~ muß
75/199	F. Behm: Die Entstehung des deutschen Bauernhauses. 1957	"	1	7,–	"	Rechnung aus Versehen a. 3. OKtober
75/200	K. Baumgarten: Zeltlehnsiedlungen in Mecklenburg. 1970	"	1	68,–	"	
75/201	G. Richter: Die gute alte Zeit im Bild. 1974	[redacted]	1	–	"	
75/202	Tomašević, N. (Hrsg.): Jugoslawische Naive. 1974	"	1	–	"	
~~75/203~~	R. Haller: Böhmische Musikanten in Bayern. 1974	[redacted]	1	21,66	1973	Als Duplikat aus Versehen am 11.12.85 Kurt
75/204	G. Benker: Der Gasthof. 1974	Wissmuth, Berlin	1	83,60	"	
Z 75/205	Hessische Blätter für Volkskunde. Bd 64/65. 1973/74	Hess. Vereinig. f. Volkskunde	1	–	"	vgl. Tabel „Beiträge"
75/206	Neue und gut. Jg. 9. 1975.	Bzgk Gmelden, Konstanz	1	–	"	
75/207	DGV – Informationen. 84. 1974	St. Gs. f. Vkde, Münster	1	–	"	
75/208	Der Museumsfreund. H. 1. 1962	Prof. Bockell, Berlin	1	2,–	"	
75/209	F. Schupp: Die Wallfahrt zum „Gefangenen Jesus" in Wangen i. Allg. 1961	"	1	2,–	"	
75/210	W. Gaus (Hrsg.): Das Buch vom deutschen Volkstum. 1935	"	1	11,–	"	

ALWE 12 535

Nummer	Verfasser und Titel	Lieferant	Bandzahl	Preis	Datum	Spendenwert
75/211	K. Prümer (Hrsg.): Aus Altwestfalen. 1908	Mehren, Münster	1	24,–	20.3.	+1,20 Porto
75/212	F. Naumann: Arbeitswelt u. Lebensformen des Bankangestellten. 1972	F. Naumann, Kassel	1	17,80	24.3.	+2,– Porto
75/213	V. Eri [u. a. T.]: Elektron. Datenverarbeitung d. Quellenmaterials ... 1975	Museum rest. d. Hochschule f. Kunst Budapest	1	–	"	
75/214	K. Litzow: Die Staat. Keramische Fachschule Bunzlau. (SA) o. J.	Sprechsaal für Keramik, Glas...	1	–	"	
75/215	R. Robischon: Bauern – Bauernstuben am Vogel. 1974 (SA)	R. Robischon, Neukirch	1	–	"	
75/216	F. Schwarz – Winkelhofer, K. Biedermann (Hrsg.): Das Buch der Bücher in Symbole. 1972	Pax, Stuttgart	1	28,–	25.3.	
75/217	F. Blau: Der Heimatforscher. 3. Aufl. 1922	Perl, Niederwesel	1	18,–	"	+0,70 Porto
75/218	V. C. Habicht: Maria. 1926	Verantw., Köln	1	130,–	"	
75/219	A. Abele: Wie's früher war in Oberbayern. 1973	[redacted]	1	27,36	1.4.	
75/220	B. Wilser: Von Gnadenort zu Gnadenort in Baden-Württemberg. 1956	"	1	24,–	"	+2,– Porto
75/221	Brod [u. a. T.]: 600 Jahre Büttnerzunft Würzburg. 1973	"	1	9,–	"	
75/222	B. Haldy: Das deutsche Handwerk. 1924	"	1	20,–	"	
75/223	Unbekanntes Bayern. Bd 4: Wallfahrtskirchen u. Gnadenstätten. 1959	"	1	25,–	"	
75/224	W. Delius: Hauberge u. Hauberggenossenschaften d. Siegerlandes. 1973	Mehren, Münster	1	22,–	"	+0,60 Porto
75/225	Johannes v. Nepomuk. (Ausst.-Kat.) 1973	Wasmuth, Berlin	1	19,76	3.4.	
75/226	M. H. Kater: Das „Ahnenerbe" der SS 1935–1945. 1974	"	1	36,70	"	
75/227	Flie gut Württemberg. Jg. 26. 1975	Ungelenk-Zeitschr., Buchwerbung	1	3,50	(1.4.76) 4.4.	
75/228	Siebenbürgisch-sächsischer Hauskalender. Jg. 1 (1956) – 20 (1975).	Hilfskomitee d. Siebenb. Sachsen, München	20	50,–	7.4.	
75/229	F. Rausse: Das Alt-Heinzelsame Gewerbe ... 1968	Müller & Gräff, Stuttgart	1	15,–	"	+2,20 Versand
75/230	Das Königreich Württemberg. 1863	"	1	60,–	"	
75/231	Tübinger Korrespondenzblatt. Nr 15. 1975	Tüb. Vereinig. f. Volkskunde	1	–	11.4.	
75/232	Handbuch der empirischen Sozialforschung. Bd 4. 1974	Hessling, Berlin	1	15,80	"	
75/233	L. Petzoldt: Bänkelsang. 1974	"	1	9,80	"	
75/234	R. Narr: Kinderfest. 1974	"	1	16,80	"	
75/235	G. Ellinghaus: Fernschmacker. 1975	Tüb. Vereinig. f. Volkskunde	1	–	"	
75/236	R. Graf, W. Schreiber: Marken, Kreuzstein, Stumbrews. 1974	Hessling, Berlin	1	18,50	"	
75/237	F. R. Knabl: Das fröhl. Pelikan-Plakat. 1975. (Ausst.-Kat.)	Hist. Museum Hannover	1	–	15.4.	
75/238	F. Busse: Mein Puppentheater. 1970	Tombert, Bad Harzburg	1	6,95	"	+2,– Versand
75/239	Württembergisches Jahrbuch für Volkskunde. 1965/69.	Württ. Landesstelle f. Vkde, Stuttgart	1	–	"	
75/240	F. Kutschmann: 2 musik. schr. Aufsätze über d. Finsteken Bellin/Osthavelland. 1937	F. Kutschmann, Berlin	2	–	"	

Nummer	Verfasser und Titel	Lieferant	Band-zahl	Preis	Datum	Spenden-wert
75/241	Deutsche Volkserziehung: H. 3. 1934: Volkskunst, Volkskunde	[redacted]	1	9,50	22.4.	+0,40 Porto
75/242	Höhr-Grenzhausen - Stadt der Keramik. Um 1955	Prof. Pechell, Berlin	1	–	"	
75/243	W. Blaser: Bauernhausformen im Kanton Aargau. 1974	Wasmuth, Berlin	1	28,–	24.4.	
75/244	G. Engelhardt: Das Lebensbaum-Motiv in der Kunst. 1974	"	1	22,80	"	
75/245	O. Moser: Die Kärntner-Rätsel von „Reiter" u. Seib. 1974	"	1	24,–	"	
75/246	B. Beyer, H. Kaftan: Teschlarbeit. 1974	"	1	15,80	"	
75/247	H.D. Belskow [Hrsg.]: Das Märkische Museum u. seine Sammlungen. 1974	"	1	30,–	"	
75/248	Hasse, M.: Spielzeug und Spiele. 1974	"	1	8,–	"	
75/249	Essen in der Arbeitswelt. 1972	"	1	6,–	"	
75/250	G.A. Narciß: Wahrheit und eigentlicher Jahrmarkt... 1967	Wegner, Berlin	1	6,50	"	+0,60 Versand
75/251	B.H. Bull, G. Kruse: Fix Flex und Hermit ... Stammbuchverse ... 1967	Pax-Buchh. Stuttgart	1	8,75	"	+2,– Versand
75/252	G. Heilfurth: Der Denker des Bergbaus. 1974	[redacted]	1	21,50	25.4.	
75/253	A. Haebe: Wie's früher war in Tirol. 1975	"	1	37,35	"	
75/254	W. Ditzendorfer: Wie's früher war in Kärnten u. d. Steiermark. 1974	"	1	28,37	"	
75/255	W. Schlingrabe: ABC der Alpenländer. 1975	"	1	21,66	"	
75/256	Bunte Kinderwelt. Ausst. Kat. d. Dt. Staatsbibliothek Bln (Ost). 1974/75	[redacted]	1	–	"	
75/257	5 Einladungsprospekte für Naiven-Ausstellungen (Galerie Brinner) 1974/75	Brinnergalerie Düsseldorf	5	–	"	
75/258	3 Begegnung mit d. Primitiven. Prospekt z. Ausst. d. Galerie Brunner, Zürich. 1975	Galerie Brunner, Zürich	1	–	"	
75/259	Nordelbisches Museum. Arbog ... 2. 1975. 1. 1974	Museum Hadersleben	2	–	"	
75/260	Deutsches Ledermuseum, Offenbach/Main (Katalog) 3. Aufl. 1967	Dr. G. Gall, Offenbach	1	–	12.5.	
75/261	Deutsches Ledermuseum. Katalog. H. 1: Leder, Buchein band, Lederschnitt... 1974	"	1	–	"	
75/262	H. Grimm: Brauchtum der Fabrikarbeiter. 1974	[redacted]	1	12,40	"	
75/263	Theorie der Architektur. (Katalog.) Stift Gottweig, Graph. Kabinett. 1975	Graph. Kabinett, Stift Gottweig	1	–	"	
75/264	H.C. Moser: Vorbetrieb und Vorbereitung. 1940	Reiss & Auvermann, Glashütten i. T.	1	84,93	"	+4,50 Porto
75/265	W. Balg: Umsetzung von Gewerbetreiben im Sanierungsgebiet Kreuzberg v. Berlin	Prof. Ilse Balg, Berlin	1	25,–	"	
75/266	Neue Sachlichkeit. (Ausst. Katalog.) Galerie v. Abercron, Köln. 1975	Galerie v. Abercron, Köln	1	–	"	
75/267	H.J. Rach: Bauernhaus, Landarbeiterhaus, u. Schnitterkaserne. 1974	Flessburg, Berlin	1	60,–	"	
75/268	Rechte und Pflichten der Gärtner-Innung zu Leipzig. 1839	Zentralant. d. DDR, Leipzig	1	20,–	"	
75/269	Atrium. Nr 22. 1975	Botschaft d. Staates Vatikan, Bonn-Bad Godesberg	1	–	"	
75/270	[Lat.-ungar.-slt. Gewerbenamen-Wörterbuch] Hrsg.: I. Nagy. 1973	Zentralinst. für Museumswesen Ungarns, Budapest	1	–	14.5.	

ALWE 12 535

Nummer	Verfasser und Titel	Lieferant	Band-zahl	Preis	Datum	Spenden-wert
75/271	Keramikfreunde der Schweiz. Mitteilungsblatt. 82. 1971 u. 86. 1974	Wasmuth, Berlin	2	46,–	15.5.	
75/272	Dennes. Jg. 14. 1974	"	1	50,–	"	
75/273	H. Baumgärtner: Formen der „Volkspoesie". 1968	"	1	14,06	"	
75/274	D. W.H. Schwarz: Sachgüter und Lebensformen. 1970	"	1	14,06	"	
75/275	Kleider machen Leute. 9. Jugendkunst in Köln. Stadtmuseum. 1974	"	1	10,50	"	
75/276	Unterricht im Museum. Hrsg.: J. v. d. Osten u. a. 2. Aufl. 1974	"	1	15,50	"	
75/277	Führer durch das Deutsche Apotheken-Museum im Heidelberger Schloß. 7. A.	Dr. D. Goltzsche Berlin	1	3,–	"	
75/278	A. Pfrommer: Schöpfungen aus Wurzeln. 1969 1974	"	1	2,–	"	
75/279	U. Dammert: Hinterglasmalerei. (Ausst. Kat.) 1975	U. Dammert, Simmerberg	1	7,–	"	
75/280	D. Pesek: Altes Kinderspielzeug. (Ausst. Kat.) 1975	Niederrh. Freilichtmus. Grefrath-Dorenburg	1	–	"	
75/281	R. Sutter: 30 Jahre Seibelinger Sachsen in Österreich. (SA) 1975	Dr. R. Sutter, Innsbruck	1	–	"	
75/282	H.E. Rothschuh: Fatromagie. (SA) 1975	Prof. Rothschuh, Münster	1	–	"	
75/283	Archives et documents. Microédition. 1974	Inst. d'ethnologie, Paris	1	–	"	
75/284	Internationale volkskundliche Bibliographie 1971/72. 1974	Haubelt, Bonn	1	95,–	"	+2,70 Versand
75/285	Jahrbuch des Vorarlberger Landesmuseumsvereins. 1970.	Vorarlb. Landesmus. Bregenz	1	–	20.5.	
75/286	F.E. Hancke, F. Schmeidt: Beiträge zur Volkskunde d. Teltower Landes. 1974	Flessburg, Berlin	1	21,38	27.5.	
75/287	Die BASF. Jg. 25. 1975	BASF, Ludwigshafen	1	–	"	
75/288	Neues westfälisches Schrifttum. 27. 1975	Westf. Heimatbund, Münster	1	–	"	
75/289	F.K. Mathys: Wassersport. Schweiz. Turn- u. Sportmus. Basel. (Kat.)	Schw. T. u. Sp. Mus. Basel	1	–	"	
75/290	A. Müller: Die Bedeutung d. Flaschenbaues... 1956. (Xerokopie)	MDV Berlin	1	–	28.5.	
75/291	K. Grimm: Volkskundliches vom Weinbergewerbe um Linz. 1954. (Xer.)	"	1	–	"	
75/292	J. Mallo: Mitteilungen über das Gothaer Töpfergewerbe. 1918. (SA)	"	1	–	"	
75/293	G. Peltner: Die Geschichte des Bunzeltopfes. 1964. (SA)	G. + St. Peltner, Flöha-Frankenau	1	–	"	
75/294	K. Fankhel: Die Bildebogen für das Puppentheater aus Wißenburg. (Xerokopie)	MDV Berlin	1	–	"	
75/295	H.E. Fritzsch: Erzgebirgische Spielzeugmusterbücher. 1958. (Xerokopie)	"	1	–	"	AB Bibl. ausgeschieden. Kopp 5.7.11
75/296	Cahiers internat. d'archéologie, d'art et d'histoire. 12(1968) – 16(1972)	?	5	7,50	"	
75/297	O. Loorits: Der Teufel Kassiaan und die Schalkgeschichte. 1954	"	1	1,50	"	
75/298	E. Hansen: Jacob Grimm und Finnland. 1957	"	1	1,50	"	
75/299	L. Simonsuuri: Typen- u. Motivverzeichnis d. finn. mythk. Sagen. 1961	"	1	1,50	"	
75/300	The treasures of the Ethnographical Museum, 1872 – 1972. 1972	"	1	1,50	"	

Nummer	Verfasser und Titel	Lieferant	Bandzahl	Preis	Datum	Spendenwert
75/301	Slovenski Etnograf. 18/19 (1965/66). 20 (1967). 21/22 (1968/69). 23/24 (1970/71)	?	4	6,–	29.5.	
75/302	A. Brühlmann: Bericht über d. Basler Mus. f. Völkerkunde ... 1958. 1959	"	1	1,50	"	
75/303	Museum Moraviae ... Brunae. Ethnographica. 718 (1965/68)	"	1	1,50	"	
75/304	Savaria. 1963. 1964. 1965. 1966/70.	"	4	6,–	"	
75/305	Z. Erneszt, G. Karsai: Deutsche Volksschauspiele aus d. oberungarischen Bergstädten.	"	3	4,50	"	
75/306	Museum Bruken. (Bd. 1. 2. 1. 2. 1932–38 Mod. Studien zu communitären. 15–17 (1970–72)	"	3	4,50	"	
75/307	Werkstätten Bernhard Stoelle, Paderborn. Verkaufskatalog. Um 1974/75	[redacted]	1	8,–	"	
75/308	K. Schmidt: Sprachinsel und Volkstumsentwicklung. 1931	"	1	15,–	"	
75/309	L. Seizyn: Die Steinarbeit in der Gießener Zigarrenindustrie. 1923	"	1	8,50	"	+4,30 Porto
75/310	Mein Heimatland. 1941	"	1	10,–	"	
75/311	Dithmarschen. N.F. Jg. 1953–1965	"	13	75,–	"	
75/312	V. v. Geramb: Die nationale Bewegung und die Volkskunde. 1913	Prof. Pockell, Berlin	1	2,–	"	
75/313	E. Restorff: Berliner historisches Bilderbuch. 1964	"	1	2,–	"	
75/314	Der Bayerische Wald. (Merian. Jg. 16, H. 6. 1963.)	"	1	3,50	"	
75/315	J. A. Daisenberger: Das Passions-Spiel in Oberammergau. 1910	"	1	4,–	"	
75/316	H. Naumann: Vom Heimatsucher. 3. Aufl. 1927	"	1	4,–	"	
75/317	H. Bollenbeck: Das Hammerbacherland und seine Industrie. o. J.	"	1	4,–	"	
75/318	Mitteilungsblätter der Ges. d. Freunde d. Freiengrabstocks Näfels. Nr. 9. 1973	Museum Glarus/Näfels	1	–	"	
75/319	Freiengrabstock Näfels. (Museumsführer) 1974	"	1	–	"	
75/320	H. Aebli-Trümpi: Das Sennenhaus im Freiengrabstock Näfels. 1972	"	1	–	"	
75/321	G. Holstein: Flötenuhren aus dem Schwarzwald. o. J.	[redacted]	1	13,50	30.5.	+4,– Versand
~~75/322~~	~~J. Werner: Hausarbeitsgeräte und Heimarbeit im sächs. Erzgebirge. 1914~~	~~Schiller St. Peter~~	~~1~~	~~27,~~	~~2.6.~~	~~Als Dtl. ausgef. 27.6.74 KD~~
75/323	G. Holder: Das Deutschtum in der unteren Baranya. 1931	"	1	18,50	"	
75/324	H. Frankenstein: Bevölkerung u. Hausindustrie im Fürstentum Schmalkalden. 1887	"	1	38,50	"	
75/325	H. Maier: Die deutschen Siedlungen in Bosnien. 1924	"	1	16,50	"	+2,– Porto
75/326	Chr. Völker: Aus d. religiösen Volksleben im Fürstbistum Paderborn. 1937	"	1	17,50	"	
75/327	L. Armbruster: Die Basken und die Franken. 1939	"	1	15,–	"	
75/328	St. Schindele: Reste deutschen Volkstums südlich der Alpen. 1904	"	1	16,50	"	
75/329	(L. Schmidt:) Volksdrink. geformtes, bemaltes, geschliffenes Glas. 1975	Österr. Mus. f. Völkerkunde, Wien	1	4,80	"	+0,70 Porto
75/330	Der Einzelne und die Masse. (Buchpostspiel Reckelinghausen 1975.) 1975	Städt. Museumshalle Reckelinghausen	1	–	"	

Nummer	Verfasser und Titel	Lieferant	Bandzahl	Preis	Datum	Spendenwert
75/331	A. Glauser: Poya aus dem Greyerz. 1974.	Wasmuth, Berlin	1	45,–	4.6.	
75/332	M. Lurker: Wörterbuch biblischer Bilder und Symbole. 1973	"	1	28,01	"	
75/333	H. Klein: Du Mont's kleines Sachwörterbuch d. Drucktechnik ... 1975	[redacted]	1	9,31	"	
75/334	Berliner Museen. Folge 3. 4. 1975	Staatl. Museen Pr. Kt., Berlin	1	–	12.6.	
75/335	Notizen. Institut f. Völkerkunde, Univ. Frankfurt a. M. 1. 1974. 2. 1975	Inst. f. Völkerk. Frankfurt	2	–	13.6.	
75/336	F. Münsing: Tracht u. Wallfang in hist. Darstellungen. (Ausst. Kat.) 1975	Altonaer Museum, Hamburg	1	–	"	
75/337	R. L. Künster: Zauber des Färbens. (Ausst. Kat.) 1974	"	1	–	"	
75/338	Zbornik slovenskiho národnieho muzea. Roc. 68. Etnografia. 15. 1974	Museumsbibl. Berlin	1	–	"	
75/339	G. Benker: Christophorus. 1975	Wasmuth, Berlin	1	45,60	"	
75/340	Volkstümliche Möbel aus Altbayern. 1975	[redacted]	1	30,40	"	
75/341	Das Fenster. 16. 1975	Tirol. Landesreg., Innsbr.	1	–	26.6.	
75/342	O. H. Werner: Wegweiser durch das Kreisheimatmus. Gifhorn Nord ... 1975	Landkreis Gifhorn	1	–	"	
75/343	H. Verhalle: Die Berkelschiffahrt ... 1975	Heimat- u. Altertumsverein Vreden	1	12,–	"	+1,50 Porto
75/344	R. Burckhardt-Seebass: Konfirmation in Stadt u. Landschaft Basel. 1975	Habelt, Bonn	1	24,–	"	+1,70 Porto
75/345	G. Boller: Bericht über d. Basler Mus. f. Völkerkunde u. ... Volkskunde f. 1973	Mus. f. Völkerkunde, Basel	1	–	"	
75/346	Die Groteske in der Volkskunst. Ausst. Kat. Bramonstratenserstift Geras. 1975	Österr. Mus. f. Volksk., Wien	1	–	"	
75/347	O. Swoboda: Alte Kolbenkunst in Österreich. 1975	Wasmuth, Berlin	1	42,–	30.6.	
75/348	V. H. Pöttler: Alte Volksarchitektur. 1975	"	1	65,55	"	
75/349	A. Brühlmann, E. Fischer: Musterung von Stoffen m. Hilfe v. Prüfschablonen. 1974	Mus. f. Völkerkunde, Basel	1	–	"	
75/350	H. Ottenjann (Hrsg.): Die Artländer Volkstracht. 1975	Museumsdorf Cloppenburg	1	–	"	
75/351	D. Krause: Freizeit und Reproduktion der Arbeitskraft. 1975	[redacted]	1	14,06	"	
75/352	O. A. Erich: Traurige Erlebnisse 7 armer Waisenkinder in Amerika. 1937. (SA)	[redacted]	1	–	"	
75/353	N. Michailow: Das bäuerliche Hinterglasbild. 1936. (SA)	"	1	–	"	
75/354	Das Protokollbuch 1858–1918. Ausst. Kat. Münchner Stadtmus. 1975	Verlag Tipp, München	1	15,–	3.7.	+2,11 Versand
75/355	H. Grünn: Via Sacra. 1975	Österr. Mus. f. Volksk. Wien	1	–	7.7.	
75/356	Der bayerische Krippenfreund 212. 1975	[redacted]	1	–	"	
75/357	M. Hundegraber: Bauernmodel aus Bauern- u. Bürgerhäusern. (Kat.) 1975	Steirisches Baumuseum, Schloss Stainz	1	–	10.7.	
75/358	H. F. Secker: Die Kunstsammlungen im Franziskanerkloster zu Danzig. 1917	Prof. Pockell, Berlin	1	9,–	11.7.	
75/359	Nationaltrachten in Holland. 2. ed. 1952	"	1	5,–	"	
75/360	E. Weber: Lebendiges Papier. 3. Aufl. 1925	[redacted]	1	18,–	14.7.	

Nummer	Verfasser und Titel	Lieferant	Bandzahl	Preis	Datum	Spendenwert
Z 75/361	Zeitschrift für Volkskunde. Jg. 44 = N.F. Bd 6. 1934.	Veit, Niederwasser	1	36,-	14.7.	+4,-
75/362	Heimatkunde des Bezirkes Komotau. Bd 2: Kultur, H. 1: Landwirtschaft. 1928	"	1	9,50	"	Paket
75/363	F.K. Opitz: Fasnacht. 1963	"	1	16,-	"	
75/364	W. Schwarze: Antike oberdeutsche Möbel. 1975	[redacted]	1	84,55	15.7.	
75/365	H. Telly: Geschichte u. Verfassung d. Aachener Wollenambachts. 1916	Gypsbers, Aronheim	1	33,60	17.7.	+2,20 Versand
75/366	Festliches Backwerk im Jahreslauf. Osnabrück: 20. Jh. 1975	Kulturgeschichtl. Museum Osnabrück	1	-	"	
Z 75/367	Zeitschrift für Volkskunde. Jg. 71. 1975	Kohlhammer, Stuttgart	1	-	21.7.	
75/368	G. Amberg: Die Kölner Kevelaer-Bruderschaft von 1672. 1973	Wasmuth, Berlin	1	36,-	23.7.	
75/369	K. Ensinger, S. Schamberger: Ruperti-winkel. 1968	"	1	3,80	"	
75/370	H. Bösl, F. Wagner: Museum f. bäuerl. u. sakr. Kunst Rupholding 1972	"	1	3,80	"	
75/371	P. Mayer, N. Molodovsky: Chiemgau. 1969	"	1	3,80	"	
75/372	F. Prinz zu Sayn-Wittgenstein: Weiß-blaue Museumsraketen. 1975	[redacted]	1	25,18	"	
75/373	Dünnen - ein niedersächsisches Töpferort. 1975	Braunschweig. Landesmus. f. Gesch. u. Volkskunde	1	-	29.7.	
75/374	F. Lorch: Fachwörterbuch Textil. 1975	[redacted]	1	68,-	"	
75/375	G. Pickert: Erbauliches ... Bibel-Lexikon von A bis Z. 1972	Dase-Pickh. Stuttgart	1	11,80	"	+2,- Versand
75/376	H. Müller: Volkstümliche Möbel aus Nordschwaben ... 1975	Dr. K. Müller, Berlin	1	31,20	"	
75/377	K. Biebel: Ofen und Herd im Bauernhaus Nordostbayerns. 1972	Wasmuth, Berlin	1	55,-	1.8.	
75/378	M. Schütte: Alte Spitzen. 4. Aufl. 1963	"	1	42,75	"	
75/379	H. Schilli: Der Vogtsbauernhof. 1975	"	1	23,75	"	
75/380	M. Pieper-Lippe: Zinn im südlichen Westfalen. 1974	"	1	47,-	"	
75/381	Mitteilungen des Vereins f. Heimatkunde, Nr. 2. 1975	Vereins-Kleinabzeiss	1	-	"	
75/382	Die Glashütte zu Gifhorn 1794 bis 1960	Kreisheimatmus. Gifhorn	1	-	"	
75/383	Niederländische volkskundige Bibliografie: 19. 20. 1974	Gesellschaft voor Vlaamsche, Antwerpen	2	-	5.8.	
75/384	Aba-György-Buschbuch. 1975, 7. (Mehr nicht erschien.)	Aba-György, Basel	1	-	6.8.	
75/385	H. Lindtke: Freizeit in der Industriegesellschaft. 2. Aufl.	Haller & Schmidt, Berlin	1	9,80	"	
75/386	B. Mensel: Textilien aus Westafrika. Bd 1-3. 1972-73	Stiftung Preuß. Kulturbes. Berlin	3	-	"	
75/387	Siegerkranz-Salatkirmes v. 23.-25. Juni 1962. Festprogramm. 1962	Museum alter Schwalm, Ziegenhain	1	-	"	
75/388	J. Weber-Kellermann, W. Stolle: Volksleben in Hessen 1970. 1971	Hessling, Berlin	1	16,40	11.8.	
75/389	Freilichtmuseum f. Volkskunde „Das Niederländ. Freilichtmuseum": 1974	Het Nederlands Openluchtmus. Arnhem	1	-	"	
75/390	J. Göth: Der Iglauer Bergbau. 1938	Ahnamium, Düsseldorf	1	12,-	"	

Nummer	Verfasser und Titel	Lieferant	Bandzahl	Preis	Datum	Spendenwert
75/391	R. Wenisch: Zunftordnungen aus Stadt u. Bezirk Komotau. 1936	Ahnamium, Düsseldorf	1	80,-	11.8.	+1,20 Porto
75/392	F. v. Zglinicki: Kalligraphos und Askulap. 1972	F. v. Zglinicki, Berlin	1	-	13.8.	
75/393	Lebendige Geschichte. Erwerbungen von 1959 bis 1974. 1975	MDV, Berlin	1	-	"	
75/394	Das Lahntal. (Merian. 9, 11.) 1956	Stadtbücherei Herzberg, Berlin	1	-	"	
75/395	Die Rhön. (Merian. 12, 4.) 1964	"	1	-	"	
75/396	Marburg. (Merian. 8, 5.) 1955	"	1	-	"	
75/397	Rheingau (Taunus). (Merian. 8, 9.) 1955	"	1	-	"	
75/398	Land an der Saar. (Merian. 10, 5.) 1957	"	1	-	"	
75/399	Bonn. (Merian. 8, 11.) 1955	"	1	-	"	
75/400	Bayerisches Voralpenland ... (Merian. 11, 11.) 1958	"	1	-	"	
75/401	Der Museumsfreund. 14/15 (1975)	Verl. H. Rösler, Schwarzbach	1	-	"	
75/402	H. Ohl: Informationen zur Ausstellungsplanung. 1975	Inst. f. Auslandsbeziehungen Stuttgart	1	-	"	
75/403	H. Gerndt: Fliegende Holländer und Klabautermann. 1977	Wasmuth, Berlin	1	37,-	19.8.	
75/404	C. Rusch: Der appretierte - innerrhodische Trachtenschmuck. 1974	"	1	73,-	"	
75/405	J. Trinkl, M. v. Boehn: Die Mode. Menschen u. Moden im 19. Jh. [3.] 1843-78	[redacted]	1	40,-	20.8.	
75/406	W. Lutz: Die Geschichte d. Wein-Baues in Würzburg ... 1965	"	1	20,-	"	
75/407	J. v. K. Marwinski: Zu einem glückseligen neuen Jahr gebracht. 1968	Helios, Berlin	1	18,-	"	+0,70 Porto +1,03 MwSt
75/408	Nordelbingen. Register zu Bd 1-10. 1939	Schöningh, Osnabrück	1	20,-	"	
75/409	Lüneburger Blätter. 10 (1959). 13 (1962). 14 (1963). 18 (1967).	"	4	48,-	"	+3,50 Porto
75/410	Beiträge zu Mededelingen van het Nederlands Openluchtmuseum. 38 (1975)	Ned. Openl. Mus. Arnhem	1	-	22.8.	
75/411	Rheinisch-westfälische Zeitschrift für Volkskunde. 21. 1974.	Redaktion d. Z., Münster	1	14,-	26.8.	+1,50 Versand
75/412	W. Jaeger: Augenvotive. 1974	Wasmuth, Berlin	1	17,86	29.8.	
75/413	E. Schwarz, E. Baumann: Berchtesgaden. 2. Aufl. 1972	"	1	3,80	"	
75/414	H.A. Köhler: Heilkräuter in Oberbayern. 1975	"	1	3,80	"	
75/415	W. Sebingraber, W. Bahnmüller: Leikertal u. Mangfalltal. 1975	"	1	3,80	"	
75/416	A.J. Weichselgartner, N. Molodovsky: Sankt Christophorus in Oberbayern. 1974	"	1	3,80	"	
75/417	H. Boesl: Museen u. Sammlungen zwischen Inn u. Salzach. 1977	"	1	3,80	"	
75/418	W. Sebingraber, W. Bahnmüller: Tegernseer Tal. 1974	"	1	3,80	"	
75/419	E. Schwarz, W. Molodovsky: Volkskunst zwischen Inn u. Salzach. 1973	"	1	3,80	"	
75/420	Klassische Trachten zwischen Spessart, Rhön u. Vogelsberg. Hrsg. v. J. Naumann. 1975	Staatl. Kunstsammlungen Kassel	1	-	2.9.	

Nummer	Verfasser und Titel	Lieferant	Band-zahl	Preis	Datum	Spenden-wert
751421	Ziegler: Plattenbuchkerskunst vroeger en nu. 1970	Goltziusmuseum, Venlo	1	—	2.9.	
751422	A. Höck: Begräbnisbrauchtum u. Totengedächtnis in Hessen. 1975 (SA)	Alfred Höck, Marburg	1	—	"	
751423	Het Sterckshof Provinciaal Museum voor Kunstambachten, Antwerpen. 1974	[redacted]	1	—	"	
751424	W. v. Spieß: Deutsche Volkskunde als Erschließerin deutscher Kultur. 1934		1	—	3.9.	
751425	H. v. Rettich: Spinnrad-Typen. 1895. (Xerokopie)	Fotostelle d. VB d. FV Berlin	1	28,-	"	
751426	Tanoo, T.: Kindheitserinnerungen einer alten Weinzellerin. 1974	Fosita Tanoo, Weinzell	1	—	"	
751427	W. Pinder: Deutsche Burgen und feste Schlösser. 1957	Stadtbücherei Kreuzberg, Berlin	1	—	"	
Z 751428	Oldenburg. (Merian 5. 1952, H. 7)	"	1	—	"	
Z 751429	Unicef-Kalender. 1976.	Unicef, New York	1	—	4.9.	
751430	Bänkelsang und Moritat. Ausst.-Kat.: Mike Leibl. 1975	Staatsgalerie Stuttgart	1	—	9.9.	
Z 751431	Volk und Welt. Bd 7. 1938	[redacted]	1	—	"	
751432	Volksgut im Jugendbuch. (Ernstin + Saalbin Jahresgabe 1953.)	[redacted]	1	6,50	7.10.	
751433	P. Weigelin: Berliner Biedermeier. 2. Aufl. 1942	"	1	45,-	"	
751434	L. E. Grimm: Ein deutsches Bilderbuch. 2. Aufl. o. J.	"	1	18,-	"	
751435	K. F. Gutmann: Die Bernsteinfischerei d. 18. Jh. im Großherzogtum Baden.	"	1	40,-	"	
751436	Wunderhorn 4. Jhg. 1906. 1968 E. Roth u. Bc. Hansmann: Oberammergau. 1960	Zeitgeschichtl. Buchversand Berlin	1	2,50	"	+2,-
751437	H. Cabanis: Lebendiges Handwerk. 1964	"	1	5,95	"	Versand
751438	R. Fink, H. Schwarzer: Die ewige Passion. Phänomen Oberammergau. 1970	"	1	6,95	"	
751439	S. B. Carstedt: Atzendorfer Chronik. Bearb. v. E. Stegmann. 1928	[redacted]	1	88,-	"	
751440	Lexikon der Kinder- und Jugendliteratur. Bd 1. A-H. 1975		1	~~440,60~~ 114,-	"	Etat 1976
751441	B. C. Seibs: Die Wanzenjäger. Nachdr. d. Ausg. 1928. 1974		1	20,-	"	
751442	H. Spruth: Die Hausmarke. 1960	Hamburg	1	15,-	"	
751443	Ewald Mielke: Das Wendenturm in der Niederlausitz. 1893	"	1	35,-	"	+4,50
751444	Innungs-Ordnung für die Innungen aller Gewerke, insbes. d. Müller-Innungen. Bearb. v. Fritsch Stuhle. 1857	"	1	36,-	"	Versand
751445	N. Frohneland: Hrsg. von Ernst Sauermann. o. J.	"	1	45,-	"	abgebucht vom Spenden-konto
751446	F. X. Pelzbick: Ein treues Bild des Herzogthumes Steiermark ... 1860	"	1	68,-	"	
751447	Trachtenhalmuseum Sibiu. Museum der bäuerlichen Technik. [Führer] 1974	Brukenthal-museum Sibiu, Rumänien	1	—	"	
751448	Zum Kinderbuch. Hrsg. von Jörg Drews. 1975	[redacted]	1	7,-	"	
751449	Flämische Volkskunst. 21. Sept.-9. Nov. 1975. [Ausst.-Kat.]	Niederrhein. Freilichtmuseum Grefrath	1	—	"	
751450	Druckgraphische Arbeiten von Theodor Hosemann. Hrsg. v. Wolfram Schütte. [Ausst.-Kat.] 1975	Hans von Trotha-Verlag, Berlin	1	—	"	

ALWE 12 535

Nummer	Verfasser und Titel	Lieferant	Band-zahl	Preis	Datum	Spenden-wert
751451	A. v. Schimmelmann: Volkstümliche Handwebtechniken. 1954	Stadtbücherei Berlin-Zehlendorf	1	—	7.10.	
751452	W. Geisler: Die deutsche Stadt. 1924	Stadtbücherei Berlin-Spandau	1	—	"	
751453	Kieler Blätter zur Volkskunde. 7. 1975	W. G. Mühlau, Kiel	1	9,-	"	+1,06 Versand
751454	Die Post in Bildern. 1.2. o. J.	Dr. H. Nixdorf, Berlin	2	—	"	
751455	Zeugnisse kirchlichen Lebens in Frankfurt am Main. Ausst.-Kat. 1975	Hist. Museum Frankfurt/M.	1	—	10.10.	
751456	G. Groß: Die Bundeslade. S.A.	Dr. G. Groß, Offenbach/M.	1	—	"	
751457	W. Merz: Schlager. 1975	Tübinger Vereinig. f. Volksk.	1	—	"	
751458	H.-D. Kübler: Unterhaltung und Information im Fernsehen. 1975	"	1	—	"	
751459	Neue Zeitungs-Einblattdrucke u. Flugblätter.	Schumann Antiquariat, Zwickau	1	—	"	
751460	Berliner Museen. Folge 3. 5. 1975	Staatl. Museen Dir. Zeitschrift. Berlin	1	—	"	
751461	Aarvon, P.: Altdeutsche Forschungsliteratur. 1973	Wasmuth, Berlin	1	15,01	15.10.	
751462	W. Fischer: Wirtschaft u. Gesellschaft im Zeitalter d. Industrialisierung. 1972	"	1	45,60	"	
751463	E. Fél u. Tamás Hofer: Bäuerliche Denkweise in Wirtschaft u. Haushalt. 1972	"	1	96,-	"	abgebucht vom Spenden-konto
751464	L. Fransdel: Bäuerliches Stricken. [1975]	"	1	37,81	"	
751465	Südhessisches Wörterbuch. Bearb. von Rud. u. Rol. Mulch. Lfg. 11. 1975	"	1	60,-	"	
751466	C. Clandon-Adhémar: Populäre Druckgraphik Europas. Rußland. 1975	"	1	133,-	"	
751467	Fl. Vogel: Über die Kultur-Geschichte des Flachses ... 1869. (Xerokopie)	NDV Berlin	1	—	"	
751468	Spreewald Dok. Schule. (Führer) 2. Aufl. 1975	[redacted]	1	—	"	
751469	Städtisches Museum Braunschweig. Miszellen. 23. 1975. 24. 1975	Städt. Museum Braunschweig	2	—	16.10.	
751470	Bauernmöbel aus Österreich. 1973. [Ausst.-Kat.]	Österr. Mus. f. Volksk., Wien	1	3,40	"	+0,70 Versand
751477	Die Braunschweiger Hochzeitsschüsseln. Von August Fink. 1965	Herzog-Anton-Ulrich-Museum Braunschweig	1	—	"	
751472	A. Höck: Bemerkungen zur Landschaftsbezeichnung „die Schwalm". 1963 (Xerokopie)	NDV Berlin	1	—	"	
751473	A. Höck: Breitschistler Kannen mit aufgelegtem Dekor ... 1968 (Xerokopie)	"	1	—	"	
751474	Th. Wohlmann: Von der Goldschmiede in d. Kreisen Meppen u. Aschendorf-Hst.	"	1	—	"	
751475	C. Sitte: Die Geschichte der Gmundner Majolika-Fabrikation. 1887	"	1	—	"	
751476	K. Michel: Die Korsinohütte. (Xeroh.) Wilcxi Deutschlands. 1921 (Xerokopie)	"	1	—	"	
751477	A. Walcher v. Moltheim: Die Gmundner Bauernporzellane. (Xerokopie)	"	1	—	"	
751478	Stadt-Land-Beziehungen. Verhandlungen d. 19. dt. Volkskundekongresses in 1973. 1975	Dtsch. Ges. f. Schwarte, Göttingen	1	28,50	20.10.	+1,16 Porto
751479	F. Zwittkovits: Die Almen Österreichs. 1974	Dr. Zwittkovits, Villingsdorf	1	79,-	"	
751480	Die Bildpostkarte in Deutschland. 1965	[redacted]	1	10,-	"	

Nummer	Verfasser und Titel	Lieferant	Band-zahl	Preis	Datum	Spenden-wert
751481	W. Kutschera: Spritzung. 1975	[redacted]	1	40,27	20.10.	
751482	Veröffentlichung des Deutschen Hüten-museums. 1-7.	Dt. Hüttenmus. Hersbruck	7	—	"	
751483	F. Bohn: Moselleute - Mosellandl. 1936	Ant. Post, Köln	1	25,-	29.10.	
751484	W. H. Riehl: Land und Leute am Rhein. 1935	"	1	28,-	"	
751485	M. Haberlandt: Werke der Volkskunst. Bd 1.2. 1911	"	2	148,-	"	
751486	Gemeinsame Zeit. Ausst. Kat. 1975	Schlesw.-Holst. Landesmus. Schleswig	1	—	"	
Z 751487	Rotenburger Schriften. 42/43. 1975	Heimatbund Rotenburg-Wümme	1	—	"	
Z 75/488	Demos Akademie-Verlag Berlin 1/1975	Kasemuth, Berlin	1	59.-	28.10.	
751489	L. Barfield: Herzen-Nazarjatev Volksbüchereien Bd. Band Bozen 17-20	Kasemuth, Berlin	1	16.-	30.10.75	
751490	Dr. Carl Seyfarth: Morgenröte u. Zukunft	Müller & Gräff, Stuttgart	1	60,~~00~~	21.10.75	+1,20 Porto
751491	Karsten Gebhard: Der Bauernhof in Borgsee	Kasemuth Berlin	1	45,60	29.10.	
751492	H. Beuz-Halle: Wie's früher war in der Schweiz	[redacted]	1	27.36	29.10.	
751493	Fl. Lange u. Oberst Regge: Geschichte der Fürstbist. Münster u. Hochgerichte Deutschlands	Leitung-Buchhandlg Berlin	1	36.10	11.11.	
751494	H. Bissing: Der Tarot	Oberstein, Baum	1	23.-	12.11.	
751495	Bezirksmus. Landesmuseum Karlsruhe: Durlacher Fayencen	Bad. Landesmuseum Karlsruhe	1	33.-	18.11.	
751496	A. Bergmann: Meißner Porzellan/Böttger	Kasemuth Berlin	1	19.95	29.10.	
751497	Elka Peters: Lahnwer Tänze	Kasemuth, Berlin	1	25.-	29.10.	
751498	Arbeitskreis f. Haus-Forschung E.V. Detmold-Lippe: Bericht über die Tagung in Bückeburg 28.-31.8.74	Arbeitskr. f. Haus-forsch. Detmold	1	15.-	10.11.	+2.70 Porto
Z 751499	J. Hänsel: Landeskundliche Bibliographie, Bd 3 - 1961-1970	4	1	10.	10.11.	
751500	E. Wagner Kerspleben: Waldhaus u. Waldhandel in Thüringen	[redacted]	1	4.	10.11.	+1.15 Porto
Z 751501	Prof. Dr. L. Wingenroth Badische Heimat Heft 1 2 3 3. Jahrg. 1916	"	3 1	15.-	10.11.	
Z 751502	Landesmuseum Joanneum Graz: Jahresbericht 1974	—	1	—	3.12.75	
751503	Deutscher Fleischerverband, Alte Zunftherrlichkeit des Fleischerhandw. im Handel d. Zeiten	—	1	—	"	
751504	Johann Friedrich Faltenhorst Archiv für deutsche Postgeschichte	—	1	—	"	
751505	Altonaer Museum in Hamburg: Fischereihistorisches	—	1	—	"	
751506	Slovenski Narodni muzej, 61000 Ljubljana: Zbornik	—	1	—	"	
751507	Stefan Hrůšková: Oblíbené Zátopkovice	—	1	—	"	
Z 751508	Muzejní Spolek v Brně 27(1975), 1. Mährische heimatkundliche Zeitschriften	—	1	—	"	
751509	Musée de la vie Wallone Liège, 1975	—	1	—	"	
751510	Aspekte des Volkslebens in Europa - Liebe u. Ehe Aspekte des Volkslebens in Europa - Tod	—	1	—	"	

Nummer	Verfasser und Titel	Lieferant	Band-zahl	Preis	Datum	Spenden-wert

Nummer	Verfasser und Titel	Lieferant	Band-zahl	Preis	Datum	Spenden-wert
75/511	Iserlohn, Ostfriesische Inseln	–	1	–	3.12.75	
75/512	Iserlohn, Lüneburg	–	1	–	"	
75/513	P. Löffler, Totentanz in Lübeck	[redacted]	1			
75/514	2. Heizmann, Wallfahrtsorte	"	1			
75/515	H. Stolte, Bauernhof und Hausrat	"	1			
z 75/516	Bayerisches Jahrbuch 1972-75	[redacted]	1	60,25	8.12.75	einschließl. 2,20 DM Porto
75/517	Fromme Bilder f. christl. Haus	Ludwig Volkhardt Zeitschrift	1	–	10.12.75	
75/518	Aus hessischen Museen	Museums-Verband	1	–	10.12.75	
75/519	Berchtesgadener Handwerkskunst	Hai-Verlag	1	–	10.12.75	
75/520	3 Ausstellungskataloge	Württembergisches Landesmuseum	3	–	16.12.75	
z 75/521	Das Fenster 17. H	Ich Eisenschmidt Final	1	–	20.12.75	
75/522	Erste Lahrung v. Jubko	v. Zykinski	1	–	30.12.75	
z 75/523	Jahrbuch Bentheim 1976	Heimatverein Bentheim	1	–	30.12.75	
75/524			611			
75/525						
75/526						
75/527						
75/528						
75/529						
75/530						
75/531						
75/532						
75/533						
75/534						
75/535						
75/536						
75/537						
75/538						
75/539						
75/540						

1976

ALWE 12 535

Nummer	Verfasser und Titel	Lieferant	Band-zahl	Preis	Datum	Spenden-wert
76/1	P. Raffelmüller, Das grosse Leben Christi	Wasmuth KG Berlin	1	45.60	15.10.1975	
76/2	Das Kunstholzhandwerk ... Berchtesgaden	Berchtesgadener Handwerkskunst Berchtesgaden	1	6.80	15.11.1975	
76/3	Blätter für Heimatgeschichte des Bezirks Feldbach	Wasmuth KG Berlin	1	6,–	27.11.1975	z
76/4	Katalog: Prato Ausstellg. 1971, Incontro con pittori primitivi	"	1	10,–	"	
76/5	Karl Dresler, Die Wiederbelebung d. Handspinnerei in Baden	Ludwig Schiller St. Peter/Schwz.	1	32.50	25.11.1975	
76/6	Theodor Frings, Bauernwerbung 1. Teil	"	1	16.50	"	
76/7	H. von Langermann, Zur sozialen Lage d. ländl. Textilarbeiter	"	1	16.50	"	+ Porto 2,–
76/8	F.K. Riemann, Ackerbau u. Viehhaltung im vorindustriellen Deutschl.	"	1	19.50	"	
76/9	Jos. Werner, Hausarbeitgesetz u. Heimarbeit	"	1	26.50	"	
76/10	Karl Zenkner, Die alten Glashütten des Isergebirges	"	1	20,–	"	
76/11	Georg Schreiber, Mitglg. des Deutschen Instituts f. Volkskunde	"	1	15,–	"	
76/12	Rigvedi Blank, Das häusliche Glück	Buchgilg. Rosenfeld Bln. 45, Drakestr.	1	9,80	5.12.1975	
76/13	Karl Rikja, Moritat, Bänkelsong, Protestballade ...	"	1	11,80	"	
76/14	A. Hendschel, Kinder und Käuze	"	1	7,–	"	
76/15	Stickereien und Spitzen	Müller u. Gräff Stuttgart	1	20,–	19.12.1975	+ Porto 2.20
76/16	Kippenberger, Die Kunst der Ofenplatten	"	1	78,–	"	
76/17	Tools und Tillage, Kat. Nat.-Mus. Kopenhagen	Wasmuth KG Berlin	1	18,–	15.12.1975	z
76/18	P. Pfarl/R. Zinnhobler, Der Heilige Wolfgang	"	1	49,–	"	
76/19	Katalog: Appenzeller Bauernmalerei v. 1850 bis heute	"	1	65,–	"	
76/20	Töpferei in Nordwestdeutschland	Volkskundliche Kommission, Münster	1	11,–	12.1.1976	davon 1.-Versandk.
76/21	Reihe Altes Handwerk, Heft 36 P. Hugger, A. Schaub, Waldarbeit u. Waldarbeiter im Prätigau	Rud. Haselt-Verlg. 53 Bonn	1	7,80	16.1.1976	
76/22	Reihe Altes Handwerk, Heft 37 H. Avanthay, La fabrication d'une hotte	"	1	6,–	"	1.10 DM Porto
76/23	Reihe Altes Handwerk, Heft 38 J. Siegenthaler + O.R. Strub, Der Färbmacher	"	1	6,–	"	
76/24	O. Stillich, Die Spielwaren-Hausindustrie	Klaus Lux 78 Freiburg	1	10,–	6.11.1975	
76/25	Erhard Riemann, Jahrbuch für Ostdeutsche Volkskunde	Wasmuth KG Berlin	1	41,80	20.1.1976	z
76/26	Katalog op en om de bouwwerf	"	1	27,–	"	
76/27	Demos, Jahrg. 12+13 (1972+1973)	"	2 7	85,–	"	z
76/28	Rudolf Kriss, Die Berchtesgadener Tracht	"	1	9,31	"	
76/29	W. Schumacher, Biblische Bilder in altem Eisen	"	1	28.50	"	
76/30	A. Bergmann, Fachwerkbauten i. d. Oberpfalz	"	1	23.28	"	

Nummer	Verfasser und Titel	Lieferant	Bandzahl	Preis	Datum	Spendenwert
76/131	Walter Dujmovits, Die Amerika-Wanderung (der Burgenländer)	Walter Dujmovits 7551 Stegersbach	1	S 266,-	19.1.76	Verp.+Porto S 21,-
Z 76/132	Sammlerjournal. 5.1976	Jackwerth, Schwäb. Hall	1	31,30	9.2.	incl. 4,80 Porto
Z 76/133	Volkskunde in Österreich, Jg. 11. 1976	Verein f. Volksk., Wien	1	—	"	
76/134	Preußisches Wörterbuch. Hrsg. v. E. Riemann. Bd 2, Lfg. 2. 1975	Wasmuth, Berlin	1	25,-	13.2.	
76/135	O. Schürer, E. Wiese: Deutsche Kunst in der Bibs. 1938	[redacted]	1	75,-	17.2.	
76/136	S. Ducret: Deutsches Porzellan und deutsche Fayencen. 1974	"	1	75,-	"	
76/137	F. Waidacher: Gefäßkeramik im Bundesland Steiermark v. 16. bis z. 20. Jh. 1968	NDV Berlin	1	—	"	
Z 76/138	Neues westfälisches Schrifttum. 28. 1975 (Bd 1-2. (Keramik))	Westfäl. Heimatbund, Münster	1	—	18.2.	
Z 76/139	Westfälische Heimatbund. Rundschreiben. 1976	"	1	—	"	
76/140	Moravská lidová keramika v letech 1700-1880. [Ausst. Kat.] 1974	Dr. Plessinger-Ová, Národní Dům, Brno	1	—	"	
Z 76/141	Zeitschrift für schweiz. Archäologie u. Kunstgeschichte. Sonderdr. aus 30 (1973), 3/4	Hist. Museum Basel	1	—	"	
Z 76/142	Berliner Museen. H. 3. 6 (1976)	Staatl. Museen P.-K., Berlin	1	—	"	
Z 76/143	Jahrbuch der Berliner Museen. N.F. 17 (1975)	"	1	—	"	
Z 76/144	Zwischen Burg und Bahntrum. Jg. 1975	Hellendoorn, Bentheim	1	—	"	
Z 76/145	Nation. Inst. f. Kulturanthropologie u. Europ. Ethnologie. 3. 1975	Inst. f. Kulturanthropologie, Frankfurt	1	—	"	
76/146	Niederdeutsches Heimatblatt. 1976	Verlag Dittert, Bremerhaven	1	6,-	"	
76/147	Brandschutz im Wandel der Zeit. Ausst. Kat. 1975	Braunschweigisches Landesmus.	1	—	"	
Z 76/148	Museum Mitarbeiterblatt. 1975	Museum Restaurator zu Möbelrestaurierung Bürgerpark Bremen	1	—	"	
Z 76/149	Salzburger Raiffeisenkalender. 1976	[redacted]	1	—	"	
76/150	F. R. Dahl: Hannover. Vom alten Bahnhof z. Neuen Rathaus. Ausst. Kat. 1975	Hist. Museum Hannover	1	—	"	
76/157	Fr.-W. Haase: Keramik von Otto Meier. Ausst. Kat. 1975.	Focke-Museum Bremen	1	—	"	
76/152	H.-H. Klein: Christus als Apotheker. Ausst. Kat. 1975	"	1	—	"	
76/153	Niederländische volkskundige Bibliographie Folge C. 1975	Kulturinst. v. Vlaanderen, Antwerpen	1	—	24.2.	
76/154	Archives et documents. Micro-édition. 1975	Musée de l'Homme, Paris	1	—	"	
76/155	Bosco/Gurin, das Walserdorf im Tessin. o.J.	[redacted]	1	3,-	"	
76/156	Die Arbeiten Wornbergs. Technische Entwicklung. Bd 1-4. 1973-75	[redacted]	4	262,20	"	
76/157	M. Geil: Europäische Stickereien. 1976	Wasmuth, Berlin	1	34,20	26.2.	
76/158	J. Ahlfeldt-Tønsberg: Anneberg. Glimt af Dansk Bondekultur. Ausst. Kat. 1975	"	1	16,-	"	
76/159	K. Bedal: Haus und Stadel. 1975	"	1	15,67	"	
76/160	Rotterdam Papers. 2. Hrsg. v. J.G.N. Renaud. 1975	"	1	42,-		

Nummer	Verfasser und Titel	Lieferant	Bandzahl	Preis	Datum	Spendenwert
76/161	E. Schäfer: Das Thüringer Land und sein Handwerk	Wasmuth, Berlin	1	25,50	26.2.	
76/162	J. Verspaandonk: Het Hemels Prentenboek. 1975	"	1	30,-	"	
76/163	E. Plicková: Pozdišovské Hrnčiarstvo. 1959	E. Wegner, Berlin	1	18,-	"	
76/164	Quaglio, L.: Oberbayerische Trachten. (Kunstmappe). o.J. (1976)	Prase-Buch, Stuttgart	1	16,80	3.3.	+2,- Porto
76/165	K. Brunner: Bauerntöpferei und volkstümliche Fayencen. (Keramik)	[redacted]	1	7,70	"	
76/166	J.F. Most: Encyclopädie der gesammten Volkswirthschaft. Reprint. 1973		1	hfl. 75,-	5.3.	= Dm 72,-
76/167	M. Barth: Die Verehrung des heiligen Josef im Elsass. 1970	"	1	hfl. 34,-	"	= Dm 33,-
76/168	H. Wilk: Siebenbürgisch-sächsische Feuerstrikereien aus Tartlau. 1974	Wort + Welt, Innsbruck	1	25,-	"	+ 1,10 Porto
76/169	Passavia Sacra. Ausst. in d. Stuttinkirche St. Michael, Passau. 1975	Wasmuth, Berlin	1	17,-	9.3.	
76/170	L.H. Wüthrich: Ältere Hinterglasmalerei 1520-1780. 1976	"	1	7,50	"	
76/171	A. Klein: Deutsche Fayencen. 1975	"	1	93,10	"	
76/172	A. Walcher v. Molthein: Die deutsche Keramik in d. Sammlung Trigolor. Repr.	[redacted]	1	308,75	5.3.	
76/173	Josef Aberman: Im Frauenzimmer wird vermeldt. Faks.-Ausg. 1880 um 1975.		1	55,-	5.3.	
76/174	F. Hesse: Die Chromolithographie. 2. Aufl. 1906	"	1	26,-	"	
76/175	Kalender für den Kreis Kleve. 1976	Niederrhein. Landesmus. Duisburg	1	—	10.3.	
76/176	Österreichische Ärztezeitung. 3. 1975 (Valentinstag)	[redacted]	1	—	"	
76/177	Gebr. Bramendeder (Fürstlerische Werkamwaren) Fürstenfeldbruck. Firmenkatalog. 1938	Prof. Pretzell, Berlin	1	—	"	
76/178	W.R. Rokeben: Marie Heyne (Sonderdr. aus: Göttinger Jahrbuch. 23. 1975)	?	1	—	"	
76/179	Museen in Bremen und Bremerhaven. 2. 1975, H. 2/3.	Focke-Museum Bremen	2	—	"	
76/180	M. Petrauschk: Das arbeitende Schulkind. (Sonderdr. 1975)	Magarete Petrauschk, Schwalm	1	—	"	
76/181	Salzburger Museumsblätter. 28. 1967, Nr. 2.	?	1	—	"	
76/182	Köln vor 150 Jahren. (Die kleine Ausstellung. Stadtsparkasse Köln.) 1976	Stadtsparkasse Köln	1	—	"	
76/183	Deutsches Museumsbund. Mitteilungen. Nr. 1. 1975	Deutsches Museumsbund, Frankfurt	1	—	"	
76/184	Jugoslawische Volkskunst. Ausst. Kat. 1975	Braunschweigisches Landesmus.	1	—	"	
76/185	Schweizer Volkskunde. Jg. 66. 1976.	Schweiz. Ges. f. Volkskunde, Basel	1	—	"	Bearbeitung von Titel "Wintrop"
76/186	J. Dünninger: Die Verehrung d. hl. Leonhard. (Nr. 25 d. bayer. Kirchengesch.) 1950	Buhl, Würzburg	1	12,-	11.3.	
76/187	M. Reinecke: Wallmersbach. 1951	"	1	12,-	"	+ 3.50
76/188	G. Tilscher: Runaza. 1961	"	1	20,-	"	Porto
76/189	Der Schönbergsegen. 1962	"	1	25,-	"	
76/190	Das goldene Buch von Oberammergau. Hrsg. v. J.J. Schrank. 2. Aufl. 1950	"	1	15,-	"	

Nummer	Verfasser und Titel	Lieferant	Bandzahl	Preis	Datum	Spendenwert
76/191	K. u. E. Schwedt: Malerei auf Warenhüllstoffen. 1975	[redacted]	1	30,-	23.3.76	+2,20 Versand
76/192	Stader Jahrbuch. 1975	Geschichtsv. u. Heimatverein Stade	1	–	17.3.	
76/193	Bildpädagogik u. Schule in Ost u. West. Jg. 24. 1976, H. 1	Prof. Dr. K. E. Wittig, Bad Zwischenahn	1	–	"	
76/194	L. Schmidt: Handel und Menschen im Burgenl. Ausst. Kat. 1975	Österr. Mus. f. Volkskunde, Wien	1	–	"	
76/195	Kostbarkeiten. (Bayer. Nat. Museum. Bibliothek. 2.) 1975	Bayer. Nat. Mus., München	1	–	"	
76/196	Spielzeug des 19. u. 20. Jahrhunderts. Sonderausstellung. 1974	Sammlung zur Volkskunde im Hessen,	1	–	"	
76/197	Ostern und Osterbrauch in Hessen. 2. Aufl. 1976 ([Veröff. J 7.)	Ohlberg-Langfeld	1	–	"	
76/198	Keramik aus dem Odenwald. 2. Aufl. 1975 ([Veröff. J 2.)	"	1	–	"	
76/199	Zauber- u. Segenssprüche aus dem Odenwald. 1975 ([Veröff. J 3.)	"	1	–	"	
76/200	Details am hessischen Fachwerkhaus. ([Veröff. J 4.) 1975	"	1	–	"	
76/201	A. Scherr: Donauschwäbische Bibliographie 1935-55. 1966	[redacted]	1	33,50	23.3.	
76/202	F. S. Holzinger: Weihnachtsbräuche im Salzkammergut. 1884	"	1	5,-	"	
76/203	A. Dörrer: Tiroler Fasnacht einschließl. d. alpenländ. Winter... bräuche. 1949	"	1	34,50	"	
76/204	E. Fehrle: Deutsches Volkstum im Elsass. 1941.	"	1	10,50	"	+5,70
76/205	K. S. Kramer: Die Dingbezeichnung in der germanischen Überlieferung. 1940	"	1	22,50	"	Porto
76/206	L. Schmidt: Das Volkslied im alten Wien. 1947	"	1	9,-	"	
76/207	Festschrift zur Jahrhundertfeier der Universität zu Breslau. 1911	"	1	112,-	"	
~~76/208~~	Volkskunst und Volkskunde. Jg. 1. 1903	"	1	36,50	"	Abschriftl. Auskunft v. 12.4. Kluge
76/209	Deutsche Volkskunde. Jg. 1. 1931. 2. 1940. 3. 1941. 4. 1942. 5. 1943 [00=H.2]	"	5	165,-	"	
76/210	Josef Wittlich. [Einladungsprospekt zur Ausstellungseröffnung.] 1974	Galerie Wunderland, Berlin	1	–	22.3.	
76/211	Chr. Pieske: Bürgerliche Wandbild, 1840-1920. Ausst. Kat.	Mus. f. Kunst u. Kulturgeschichte Lübeck	1	7,-	17.3.	+1,10 Porto
76/212	Mit dem Rad durch zwei Jahrhunderte. 1976. Ausst. Kat.	Kreisarchiv u. Heimatmus. Freising	1	–	22.3.	
76/213	500 Jahre Rosenkranz. Ausst. Kat. + Erg. Heft. 1976	Dresdner Museum Freising	2	15,-	17.3.	+2- Porto
76/214	L. Loewe: Schlesische Holzbauten. 1969	Max Buchhandl. Stuttgart	1	18,-	10.3.	+2,- Porto
76/215	W. Jacobeit: Die Sachen in der DDR. (SA aus „Neue Museumskunde. 18. 1975)	W. Jacobeit, Berlin (Ost)	1	–	23.3.	
76/216	Denos. Internat. ethnogr. u. folkloristl. Informationen. 11. 1970	Wasmuth, Berlin	1	74,-	"	
76/217	Salzburger Mus. Carol. Aug.-Jahresschrift. 19 (1973) (M. Hoyer: Salzburg in rom. Zeit)	Mus. Carol. Aug. Salzburg	1	–	26.3.	
76/218	Polska sztuka ludowa. 29. 1975	Bibliothek, Inst. sztuki Polsk. Akad. nauk, Warschau	1	–	"	
76/219	1 Sammelband mit 8 Musikerheften (Neudruck)	MDV Berlin	1	–	"	
76/220	Steiermärkisches Landesmuseum Joanneum Graz. 1976	Steierm. Landesm. Joanneum Graz	1	–	"	

Nummer	Verfasser und Titel	Lieferant	Bandzahl	Preis	Datum	Spendenwert
76/121	Photographische Erinnerung. 1976	Kunstverein Hannover	1	–	26.3.	
76/122	R. Poland, M. Wiswe: Rechenkunst und Rechentechnik. Ausst. Kat. 1975	Landesmuseum Braunschweig	1	–	"	
76/123	Repertorium alt. Bücher u. Zeitschriften, 1945-1974. 1975	Museum Rotta-rader-Moos-Retzani Kiskunsag	1	–	"	
76/124	Informationen über d. Tätigkeit d. Zentralinstituts für Museumswesen Ungarns.	Budapest "	1	–	"	
76/125	Mährische heimatkundliche Mitteilungen. 26 (1974), 2.3. [1974/1. 27 (1975), 2-3.	Mährisches Museum, Brno	2	–	"	
76/126	Maltechnik / Restauro. 81 (1975), H. 3	Dr. Paeli Müller, Berlin	1	–	29.3.	
76/127	Westfälischer Heimatkalender. 1953.	Wellm, Pattensen	1	5,-	23.3.	
76/128	44. vollständiges Verzeichnis von Rud. Sack's Geräten u. Maschinen zur Bodenbearbeitung...	"	1	30,-	"	+3,40
76/129	K. Patzwall: Die Rolle alter [1969 Museen in Bildung u. Erziehung. 12. 1969	"	2	12,50	"	Porto
76/130	Niedersachsenbuch. 1. 1974. 3. 1919-6. 1922. 8/9. 1924/25. 10. 1926	"	7	47,50	"	
76/131	Schwälmer Jahrbuch. 1976	Schwälmer Heimatmuseum Schwalmstadt	1	–	29.3.	
76/132	Berliner Museen. Beih. [27: Archäometrie 3. Folge. 1976	Siegelmann Staatl. Museen Berlin	1	–	2.4.	
76/133	Schönere Heimat. Jg. 65. 1976	Bayer. Landesverein f. Heimatpflege München	1	78,-	"	Porto v. 18.5.76
76/134	M. Volksdorf: Essen u. Trinken in Ost- u. Westpreussen. T. 1. 1975	Wasmuth, Berlin	1	28,-	1.4.	
76/135	L. Schmidt: Die Volkserzählung. 1963	"	1	71,25	"	
76/136	L. Evertz: Anderes Backformen als Sammlung von alten Dosen. 1975	"	1	32,30	"	
76/137	Reinmichl: Weihnacht in Tirol. 1975	"	1	15,96	"	
76/138	Reinmichls Volkskalender für das Jahr 1976.	"	1	6,20	"	
76/139	K. Paulus: Andreas Hofer u. d. Tiroler Freiheitskampf 1809. 4. Aufl.	"	1	18,81	"	
76/140	K. G. Schönfelder: Die Entwicklung [1970 Goldschmiede. 1975	"	1	14,25	"	
76/141	Preußisches Wörterbuch. Herausg. v. Erhard Riemann. Bd 2, Lfg. 3. 1976	"	1	25,-	"	
76/142	B. Deneke, H. Mauë: Volkskunst aus Franken. 1975	German. Nat. Museum Nürnberg	1	–	5.4.	
76/143	Südostdeutsche Vierteljahresblätter. Jg. 25. 1976, Folge 2.	Südostdeutsches Kulturwerk München	1	–	"	
76/144	O. Kastner: Bei den Löffelschnitzern und Sonnwendmachern. (SA) Kertenyne	[redacted]	1	~~0,50~~	"	
76/145	Dein Herz ist mein Herz. Abreißkalender 1976	M.D. Papierfabriken Heinr. Nicolaus GmbH	1	–	"	
76/146	H. Palmer, J. Bronsleben: Ostdeutsche Trachten aus Ost- u. Westpreußen... 1975	Bundesministerium f. innerdeutsche Beziehungen, Bonn	1	–	"	
76/147	Tirols Wirtschaft in Vergangenheit u. Gegenwart. Bd 1. 1957	[redacted]	1	53,10	29.3.	+2,11 Porto
76/148	Das Schwabenland. Herausg. von Fritz Keller. 1921	Müller & Gräff Stuttgart	1	28,-	"	+2,50
76/149	G. Hohl: Historische Stoffe im volkstüml. Theater Württembergs seit 1800. 1964	"	1	16,-	"	Porto
76/150	Statistisches Amtshandbuch für d. Schwaben u. Neuburg. Bearb. v. A. Fellner. 1862	Morgenthaler, Würzburg	1	40,-	14.4.	+7,10 Porto

Nummer	Verfasser und Titel	Lieferant	Bandzahl	Preis	Datum	Spendenwert
Z 76/151	Heimatwerk. 19(1954), 1.2 [2 Ex.] 20(1955), 1. 21(1956), 1. 22(1957), 2.3. 24(1959), 2. 25(1960) [2/3: 2 Ex.]	[redacted]	1	—	7.4.	
Z 76/152	Heimatwerk. 26(1961) [1.3: 2 Ex.] 27(1962) [2 Ex.] 28(1963) [1-3: 2 Ex.] 29(1964) [2 Ex.] 30(1965) [1: 2 Ex.]	Berlin "	1	—	"	
Z 76/153	Heimatwerk. 31(1966) [1.2.4: 2 Ex.] 32(1967), 2-4 [2 Ex.] 33(1968) [1.2.3: 2 Ex.] 34(1969) [1.3: 2 Ex.] 35(1970) [1.3: 2 Ex.]	"	103	—	"	
Z 76/154	Heimatwerk. 36(1971) [2 Ex.] 37(1972) [1.2: 2 Ex.] 38(1973), 12 [1: 2 Ex.]	"	1	—	"	
Z 76/155	Heimatwerk. Stickheft. 1 [1950] – 7 [1956]. 9(1959). 10(1960). [1-3.7: 2 Ex.]	"	1	—	"	
Z 76/156	Heimatleben. 19(1946), 4. 20(1947), 3/4. 26(1953), 2/3. 28(1955), 2 [2 Ex.] 29(1956), 1 [2 Ex.] 37(1958), 1.3.	"	9	—	"	
76/157	L. Wirth: Die Tracht, ein Kulturgut des Schweizervolkes. 1964. (SA)	"	1	—	"	
76/158	L. Schmidt: Gutes altes Puppenspiel. Anast. Neud. 1976	Österr. Museum f. Volkskunde Wien	1	—	12.4.	
76/159	Pommern. Kunst, Geschichte, Volkstum. Jg. 14(1976), H. 1.2.3.4	Zeitschrift „Pommern", Kiel	1	15,—	"	Rechn. v. 31.8.76
76/160	H. Fischer: Aberglaube oder Volksweisheit? 1936	Antiquar. Ruff, Berlin	1	28,–	9.4.	+2,– Versand
76/161	J. Haase: Sächsisches Glas vom 17. bis 2. Drittel d. 19. Jh. [1975]	J. Holstein, Königstein i. T.	1	30,–	8.4.	+1,– Versand
76/162	Das Schweizerische Landesmuseum 1898 – 1948. 1948	"	1	35,–	31.3.	+3,30 Versand
76/163	G. Kaufmann, M. Meinz: Kunst und Postkarte. Anast. Neud. 1970	"	1	24,–	"	
76/164	Die fliegenden Blätter des XVI. und XVII. Jahrhunderts ... Hrsg. v. J. Scheible. Nachdr. 1972	"	1	84,–	"	
Z 76/165	Bayerische Blätter für Volkskunde. Jg. 3 (1976)	Inst. f. Dt. Philologie, Würzburg	1	10,–	22.4.	
76/166	D. Löhner: Anleitung zur Schafzucht und Wollkunde ... 2. verb. u. verm. Aufl. 1838	[redacted]	1	50,–	15.4.	+0,60 Versand
76/167	L. Schmidt: Gegenwartsvolkskunde. 1976	[redacted]	1	34,–	13.4.	
76/168	L. Kretzenbacher: Windrose und Pelagraphik. 1975	"	1	12,–	"	
76/169	E. Meier: 5000 Jahre Zeitmessung. 1968	Gypsers, Arnheim	1	26,90	12.4.	+2,65 Porto
76/170	F. W. Schuster: Siebenbürgisch-sächs. Volkslieder, Sprichwörter ... Neudr. 1969	[redacted]	1	55,–	8.4.	
76/171	E. Lehmann-Dircksen: Das deutsche Volkstrachtbuch. Schlesw.-Holstein. 3. Aufl. 1939	"	1	20,–	"	+2,20 Porto
76/172	W. Egloff: Wilen und Wirken im Lötschental. 1976	Habelt, Bonn	1	9,–	5.4.	+0,42 Porto
76/173	DGV – Informationen. 85 (1976)	Dt. Ges. f. Volkskunde, München	1	—	27.4.	
76/174	Österreichische Zeitschrift für Volkskunde. 29 = N.S. 30 (1976)	Verein f. Volkskunde, Wien	1	Rechn. folgt	28.4.	
76/175	Museen in Baden-Württemberg. 1976	Wissmuth, Berlin	1	18,81	27.4.	
76/176	Deutscher Museumsbund. Mitteilungen. 3/4. 1976	Dt. Museumsbund, Frankfurt/M.	1	—	28.4.	
76/177	Alte gut Württemberg. 27 (1976)	Ungelenk & Ulmer, Ludwigsburg	1	Rechn. folgt	28.4.	
76/178	Arbeitskreis f. Volkskunde. Volkskunde u. wissenschaftliche Bibliotheksdokumentation. 1962	[redacted]	1	12,–	17.4.	
76/179	F. Walter: August Becker und die Volkskunde. 1931	"	1	12,–	"	
76/180	Die Weihnachtskrippe. 5(1929) – 16(1940), 22(1955)	"	3	95,–	"	

Nummer	Verfasser und Titel	Lieferant	Bandzahl	Preis	Datum	Spendenwert
76/181	Volkskunst und Volkskunde. 2 (1904)	[redacted]	1	40,–	17.4.	+5,40
76/182	Zeitschrift des Vereins für Volkskunde. 13(1903) – 16(1906)	"	2	200,–	"	Porto
76/183	P. Rosegger: Volksleben in Steiermark. 1914	Tirol, Niederwasser	1	28,–	27.4.	+2,– Porto
76/184	J. Schepers: Das Bauernhaus in Nordwestdeutschland. 1943	Mehren, Münster	1	110,–	15.4.	+1,50 Porto
76/185	Chartivari. Nr 2. 1976	Dr. H. Müller Berlin	1	4,90	10.5.	
76/186	Hungain Report 1975. Hrsg. v. W. Deutsch. 1975	Inst. f. Volksmusikforschung Wien	1	—	"	
76/187	H. Hohmann: Gebelluchen und Stadtgitter. 1975	Wissmuth Berlin	1	38,–	6.5.	
76/188	K. Trosowski: Hacker u. Bauern in d. Weinbaugemeinden a. Schwalbg.	[redacted]	1	7,–	26.4.	+0,60 Porto
76/189	Österreichische Volkskunde – (1957) Atlas. Kommentar zu Lfg. 5, V. 1. 1975	Wissmuth, Berlin	1	—	"	
76/190	H. Winkelhofer, J. Lorenz: Der Bauernmaler Max Ruffler ... Um 1975	Dr. E. Harrwalk München	1	7,50	29.4.	
76/191	H. Winkelhofer: Der Bauernmaler Max Ruffler. Bilder aus m. Heimat. 0.7.	"	1	9,50	"	
76/192	P. Schmid: Passion u. Auferstehung am Ammersee. (SA aus: Western. Monatshefte) 4.1976	"	1	3,–	"	
76/193	Baum: Breitscheidbo Geschirr. (Xerokopie)	MDV Berlin	1	—	10.5.	
76/194	Zeitschr. starund. 23. 1914 S. 1-44 u. 295-304. Xerokopie	Univ. Bibl. d. FU Berlin	1	15,–	14.5.	
76/195	H. Müller: Töpferei in Schermbeck. 1976	Volkskundl. Komm. f. Westfalen, Münster	1	10,–	4.5.	+1,– Versand
76/196	D. Wirth: Mit Mensel in Bayern und Österreich. 1974	[redacted]	1	18,84	12.5.	
76/197	S. Höbinger: Vom echten bayerischen Leben. 1975	"	1	38,05	"	
76/198	K. v. Leoprechting: Bauernbrauch und Volksglaube in Obb. Neudr. 1975	"	1	22,80	"	
76/199	G. Bender: Die Uhrenmacher des Hohen Schwarzwaldes ... Bd 1. 1975	"	1	105,–	11.5.	
76/200	Das Recht der kleinen Leute. Festschr. f. K. S. Kramer ... 1976	"	1	60,80	"	
76/201	L. Kretzenbacher: Südost-Überlieferungen zum apokryphen „Traum Mariens".	"	1	24,–	"	
76/202	L. Pörnick, G. Meinel: Töpferei im Elsass. 1975	"	1	12,86	"	
76/203	Die Anderen Nürnberger. C. Boecker, D. Haas. Bd 5. 1976	"	1	65,55	"	
76/204	Kurz und gut. 1976	Byk Gulden, Konstanz	1	—	14.5.	
76/205	A. W. Grube: Charakteristische Sitten, Sagen u. Gebräuche ... 9. Aufl. 1873	[redacted]	1	28,–	17.4.	+3,30 Versand
76/206	Fr. de Dillmont: Album für Kreuzstichstickerei. 1. Um 1910	"	1	32,–	"	
76/207	M. Walter: Vom Steinkreuz zum Bildstock. 1923	[redacted]	1	15,–	4.5.	
76/208	A. Stöber: Aus alten Zeiten. 2. verm. Bearb. 1872	"	1	35,–	"	+2,75
76/209	E. Kaiser: Aus alten Tagen. Um 1910	"	1	20,–	"	Versand
76/210	Das Bodenseebuch. 1914	"	1	10,–		

Nummer	Verfasser und Titel	Lieferant	Bandzahl	Preis	Datum	Spendenwert
76/211	Ekkhart. Jahrbuch f. d. Bautzner Land. 1931. 1956 – 1973	[redacted]	19	78,–	4.5.	
76/212	R. Wossidlo: Beiträge zum Thier- und Pflanzenbuch. 1885	Kelkis, Berlin	1	16,25	10.5.	incl. Porto + MWST
76/213	K. R. Uhlemann: Die Besteckhammlung d. Dt. Klingenmuseums Solingen. 1965	[redacted]	1	24,–	"	+2,75 Porto
76/214	H. Sturm – Godramstein: Künstlerwagen gestern und heute. 1972	H. Sturm, Oberursel	1	15,–	2.5.	+1,– Porto
76/215	Berichte aus dem Schleswig-Holstein. Freilichtmuseum. 5(1968) – 12(1975)	Schl.-Holst. Freil.-museum Kiel	8	–	17.5.	Abschrift zuzügl. gesetzl. MWSt.
76/216	L. Schmidt: Volkskunst im Zucker als Fricke. 1976	Österr. Mus. f. Volksk., Wien	1	–	"	
76/217	F. Sobbe: Tirol und seine Thonwarenindustrie. (Xerokopie) 1902	V.D.V. Berlin	1	–	"	
76/218	R. W. Brednich: Zur Vorgeschichte des Bänkelsangs. 1972 (Xerokopie)	"	1	–	"	
76/219	E. Wrede: Das Eisenhüttenwerk Thale. 19.. (Xerokopie)	"	1	–	"	
76/220	F. Ringler: Protestant. Geschirrhafner 19.. (Xerokopie)	"	1	–	"	
76/221	A. Haberlandt: Altertümliche Herdsteine aus Kastell Vesavia. Um 1920. (Xerok.)	"	1	–	"	
76/222	Wo schaffen keramische Künstler in Deutschland, Österr. u. d. Schweiz? 2. Aufl. 1972	Cremer-gruppe, Frechen	1	–	18.5.	
76/223	Frankfurt um 1600. Alltagsleben in der Stadt. Ausst. Kat. 1976	Hist. Museum Frankfurt/M.	1	–	"	
76/224	Th. Thomas: Völkerzug z. Barock. Keramik vom Barock... Ausst. Kat. 1976	Stadtmuseum München	1	–	"	
76/225	Caravan. Nr 2 – 5. 1976. Nr 1. 3. 1976.	Bergmann & Mayer, Miltach	6	49,28	12.5.	
76/226	A. T. Lutrich: Wiener Biedermeier. 5. Aufl. 1941	Buck, Würzburg	1	45,–	17.5.	+2,10 Versand
76/227	Der serbische Volksmaler Martin Neumann – Nickern. 1950	[redacted]	1	10,–	20.5.	+0,60 Porto
76/228	Das 19. Jahrhundert. 1.2. 1975. (Informationen z. polit. Bildung. 163. 164.)	Bundeszentrale f. polit. Bildung, Bonn	2	–	"	
76/229	V. Balassa: Beiträge zur Volkskunde der Ungarndeutschen. 1975	Vera Balassa, Budapest	1	–	"	
76/230	L. Fél, V. Hofer: Atany Portraverage and Factions. 1973. Sonderdr.	Tamas Hofer, Budapest	1	–	"	
76/231	V. Hofer: Über Doppelhufe bei den Ungarn. 1971. Sonderdr.	"	1	–	"	
76/232	L. Fél, V. Hofer: Proper Peasants. 1972. Sonderdr.	"	1	–	"	
76/233	Quellenmaterial – Kataster des 1. Fünftigen Handwerks in Ungarn. 1975	Museum Kunst- u. Möbel-Zentral-Kaspard, Budapest	1	–	"	
76/234	E. Crapf: Deutsches Brauchtum im Jahreslauf. 1935	Metzgerkalender, Würzburg	1	14,–	20.5.	+0,60 Porto
76/235	G. Mair: Miesbach – Wiege der Trachtenbewegung. 1976	Buchhandl. f. Krankenkassen-Versorgung München	1	58,–	19.5.	+2,– Porto
76/236	Städt. Museum Braunschweig. Miszellen. 25. 1976	Städt. Museum Braunschweig	1	–	25.5.	
76/237	Museen u. Sammlungen in Braunschweig und Wolfenbüttel. 1976	"	1	–	"	
76/238	Mitteilungsblatt d. Arbeitskreises d. Betreuer volkskundl. Sammlungen im NÖ. Bildungs- u. Heimatwerk. 7 – 6. 8 – 11. Sonderh. 1975	NÖ. Bildungs- u. Heimatwerk Wien	1	–	"	
76/239	Dasselbe. 1-5. 9. 1976	"	1	–	"	
76/240	Mecklenburgische Monatshefte. Jg. 1(1925) – 8(1932)	Frau Fanchi, Berlin, Minna-von-Held-Ufer	8	–	"	

Nummer	Verfasser und Titel	Lieferant	Bandzahl	Preis	Datum	Spendenwert
76/241	Handbuch der empirischen Sozialforschung. Taschenb. ausg. Bd 1–3. 3. Aufl. 1973-74	Flessing, Berlin	4	54,34	1.6.	
76/242	Weltkunst. Jg. 46 (1976), Nr 8.	"	1	9,–	"	
76/243	Ariel. 24 (1975)	Botschaft d. Staates Israel, Buch-Gesellschaft, Bad Godesberg	1	–	2.6.	
76/244	C. T. Johannsen: Das niederdeutsche Hallenhaus... Lüchow-Dannenberg. 1974	Weltner, Pattensen	1	48,–	28.5.	+2,– Porto
76/245	Rotenburger Schriften. Nr. 44. 1976	Heimatbund Rotenburg/Wümme	1	–	2.6.	
76/246	J. Bauer: Das Verhältnis zwischen „ledernen" u. „hölzernen" Gefäßen... (SA) 1968	Dr. Ingolf Bauer, München	1	–	"	
76/247	G. Angermann: Engel am Bauernhaus. Bauernhäuser, 1974	Volkskundl. Komm. f. Westf., Münster	1	8,–	26.5.	+1,– Versand
76/248	Zeitschrift des Vereins für rhein. u. westfäl. Volkskunde. 29(1932).	[redacted]	1	28,–	26.5.	
76/249	R. Nord: Volksmedizin in Waldeck. 1934.	"	1	28,–	"	+1,30
76/250	K. Ehlmann: Das Bauernhaus in der Wetterau... 1953	"	1	7,20	"	Versand
76/251	Flensburg Kunst Jg. 22 (1928)	"	1	22,–	"	Versand
76/252	Frigiviga. Hrsg. v. Rudolf Bichner. Jg. 2(1925)	Müller & Griff, Stuttgart	1	50,–	24.5.	
76/253	E. Wellkomm: Aus deutschen Gauen. 1863	"	1	28,–	"	
76/254	F. Buck: Alte deutsche Handwerksweisheit. 1949	"	1	20,–	"	
76/255	E. Freichsmann: Bauernland; Landschaft u. Volkstum. 1938	"	1	24,–	"	
76/256	M. Geisberg: Alte Spielkarten. (Neudr. v. 3 früheren Schriften d's.) 1973	"	1	80,–	"	+3,30 Versand
76/257	K. Wagner: Kirchweih in Franken. Diss. Erlangen-Nürnb. 1977	"	1	50,–	"	
76/258	A. Hoeltorf: Neujahrswünsche im Liebeslieds. ausgehenden MA. Diss. München 1973	"	1	46,–	"	
76/259	L. Richter: Die Berliner Grossen-bauer. 1969	"	1	38,–	"	
76/260	G. Mertins: Die Kulturlandschaft des westl. Ruhrgebiets. 1964	"	1	25,–	"	
76/261	Berliner Museen. 7. 1976	Staatl. Museen Berlin-W.	1	–	2.6.	
76/262	A.-K. Gruber: Taschenuhren 1550 – 1850. 1975	Wasmuth, Berlin	1	7,50	1.6.	
76/263	S. Gloth (Hrsg.): Le masque dans la tradition européenne. Ausst. Kat. 1975	"	1	32,–	"	
76/264	F. Schneider: Textilien. (Schweiz. Landesmus. Zürich.) 1975	"	1	70,–	"	
76/265	Geschichte und Gesellschaft. Jg. 1(1975)	"	1	60,–	"	
76/266	Geschichte und Gesellschaft. Jg. 2(1976)	"	1	60,–	"	
76/267	R. Egger: Der Ulrichsberg, ein heiliger Berg Kärntens. (SA) 1949	[redacted]	1	7,60	2.6.	
76/268	E. Mossmer: Schawans. 1976	"	1	21,–	25.5.	+1,70 Porto
76/269	A.-M. Dubler: Armen- u. Bettlerwesen in d. Gemeinen Herrschaft „Freie Ämter". 1970	"	1	18,–	"	
76/270	Museumspädagogik. Hrsg. von W. Klausewitz. 1975	Deutsche Museumsbund, Frankfurt/M.	1	–	9.6.	

Nummer	Verfasser und Titel	Lieferant	Bandzahl	Preis	Datum	Spendenwert
76/271	Das Museum der Grafschaft Mark Burg Altena 1875-1975. 1975	Märk. Kreis, Museum d. Gr. Mark, Altena	1	—	8.6.	
76/272	W. Heyll: Tod, Grab, Begräbnis - Sitte, Totenfeier. 1972	E. Hertling KG, Neuwied	1	45,-	7.6.	+0,70 Versand
76/273	H. Lerch: Klassische Agrargeschichte d. 17. u. 18. Jh. 1926	L. Schiller, St. Peter	1	20,-	29.5.	+1,10 Porto
76/274	V. Hazer, H. Heyn: Druidenhain und Allelujawasser. 1975	[redacted]	1	21,66	8.6.	
76/275	H. u. O. Kostenz: Alte Bauernweisheit. 1975	"	1	17,86	"	
76/276	P. Friedl: 461 Haus- und Sympathiemittel. 1976	"	1	18,81	"	
76/277	Der Globus. Strauß. 3. 1975	"	1	28,50	"	
76/278	L. Conneth - Seraphin: Die sieben burgische Keile. 3. Aufl. 1976	Wartz Welt Buchvert. Fg., Hamburg-Bramfeld	1	15,-	"	+1,- Versand
76/279	Mensch und Arbeit. Red.: Chr. Wessely. 1973	Herold Druck- u. Verl.-GmbH, München 95	1	21,50	3.6.	+1,16 Porto + MWSt
76/280	E. Hunger, C. Meyer: Studentisches Brauchtum. 1958	Institut f. Hochschulkunde, Würzburg	1	—	9.6.	
76/281	Bauwelt. Fg. 67 (1976), 19/20.	Bauwelt-Fachzeitschr. GmbH, Berlin 15	1	—	"	
76/282	Salzburger Trachtenmappe. [Um 1975]	Trachtenhaus Lenz Salzburg	1	—	"	
76/283	Balsche - Archiv. N.F. 21 (1973) = Bd 46.	D. Reimer Verl., Berlin 45	1	75,-	2.6.	+2,22 Porto
76/284	Der Storchenturm. Jg. 10 (1975), H. 20	[redacted]	1	—	9.6.	
76/285	Handbuch f. d. historische Kommission des Börsenvereins (Buchhandelsgeschichte 8. 1976)	Börsenverein d. Deutschen Buchhandels, Frankfurt/M.	1	—	"	
76/286	Kulturdorf. Hrsg.: Inter Nationes e.V., Bonn-Bad Godesberg. Jg. 6 (1976), H. 5	Inter Nationes e.V., Bonn-Bad Godesberg	1	—	"	
76/287	Schweizerisches Archiv für Volkskunde. Jg. 72 (1976)	Schweiz. Ges. f. Volkskunde, Basel	1	—	10.6.	
76/288	M. A. B. v. Stempelhelm: Einschreibbüchl ... 1770. 1975	[redacted]	1	24,-	9.6.	
76/289	A. Riedelsheimer: Die Geschichte des J. Schmidschen Marionettentheaters ... 1922	"	1	10,-	"	
76/290	A. Hartmann: Zu den Regensburger Trachtenschnallen.	"	1	3,-	"	
76/291	Das alte Bayern. (Ph. Apian, J. Ammann) Hrsg. v. O. Hartig. 1927	"	1	38,-	"	
76/292	O. Pechner: Die Schnitzereien des Nürnberger Schulmacherhandwerks ... 1960	"	1	8,-	"	
76/293	A. Schwind: Bayern und die Rheinlande. 1958	"	1	19,-	"	
76/294	H. Hielscher: Deutschland - Baukunst u. Landschaft. 56.-25. Tsd. 1925	[redacted]	1	—	14.6.	
76/295	H. Zoepfl: Die Rulands-Säule. 1861.	Atmarium, Düsseldorf	1	70,-	10.6.	+2,10 Porto
76/296	H. v. Arnedicke: Sächsisches Dorf. 1975	Wasmuth, Berlin	1	13,50	16.6.	
76/297	J. Bergmann: Das Berliner Handwerk in d. Frühphasen d. Industrialisierung. 1973	"	1	74,10	"	
76/298	Baltharsar Wappens Sammelbuch. Hrsg. v. M. Utzschneider. 1973	"	1	7,60	14.6.	
76/299	J. Gerauer: Rund um den Bauernhof. o. J.	"	1	6,27	"	
76/300	v. W. Henning: Die Industrialisierung in Deutschland 1800-1914. 1973	"	1	14,06	"	

Nummer	Verfasser und Titel	Lieferant	Bandzahl	Preis	Datum	Spendenwert
76/301	Der Bauer. Mittel- und Osteuropas im sozio-ökonom. Wandel ... 1973	Wasmuth, Berlin	1	60,80	14.6.	
76/302	M. Huber: St. Nikolaus in der Pfarrgemeinde. 1973	"	1	14,94	"	
76/303	P. Schwarz: Die neue Ehe. 1973	"	1	36,-	"	
76/304	Th. Schäfer: Geschichte u. Beschreibung d. Wollfabrikstadt Vierzehnheiligen. 11. Aufl.	[redacted]	1	6,-	14.6.	
76/305	R. Benz: Geschichte und Aesthetik der deutschen Volksbuches. 1924. = 2. Aufl. (1936)	"	1	12,-	"	
76/306	Rheinische Geschichte in Text. Ausst.-Kat. Rhein. Landesmus. Bonn. 1965	"	1	6,-	"	
~~76/307~~	~~Otto Brandes im neuen Dorf. 1. 2. 1963-64.~~	"	2	15,-	"	Ho Dubl. ausgeschieden 14.7.05 Kropp
~~76/308~~	~~E. Hoffmann-Krayer: Volkskunde und Volksbrauch (SA) 1934~~	"	1	8,-	"	" " 14.8.13 Hoheisel + 3,30 Porto
76/309	v. Bothmer: Die Verhältnisse der durch Ablösung frei gewordenen Bauernhöfe	"	1	12,-	"	
76/310	Niedersächsisches Volkstums-Museum d. Hauptstadt Hannover. V. 1. [1936]	"	1	6,-	"	
76/311	J. Butzke: Geschichte der rheinischen Sage u. d. Romantik ... 1928	"	1	14,-	"	
76/312	H. Krause: Türgriffe. 1955	"	1	8,-	"	
76/313	A. Walcher v. Moltheim: Oberösterreichisches Hohlglas mit Emailfarbenbemalung. 1974	"	1	6,-	"	
76/314	Der Spreewald. o. J. Deutschlands ungewöhnliche Naturparks.	"	1	12,-	"	
76/315	Technisches Spielzeug im Wandel der Zeit. 1. Märklin, Anf. bis Nachkriegszeit. 1975	[redacted]	1	72,80	"	
76/316	M. Broszat: Die Sprachgrenzen von Nordostbayern. 1966	"	1	6,50	"	
76/317	L. Hirnburg: Die Stellung des Redentenden Ostkapuzi. 1966	"	1	12,-	"	
76/318	H. Hoffmann (Hrsg.): Gast-Stätten. 1939	"	1	60,-	"	
76/319	(M. Hundsgrabe:) Körbe und Korbflechten. Kunst. Kat. 1976	Steirisches Bauernmuseum Stainz/Steiermark	1	—	23.6.	
76/320	M. Dornwirz, C. Schebek: Die Erwerbsverhältnisse im böhm. Erzgebirge. 1862	Eisikorn, Berlin	1	38,-	16.6.	
76/321	W. Hansberg: Gubener Heimatbilder aus Natur- u. Volkskunde. 1929	"	1	16,-	"	
76/322	v. Stegentin: Die ausländischen Wanderarbeiter in d. Provinz Pommern. 1909	"	1	10.50	"	+3,30 Porto
76/323	G. Schmidt (Hrsg.): Eine Meiser Chronik des 18. Jahrhunderts. (Von A. M. Reißer) 1907	"	1	34,50	"	
76/324	A. Klein (Hrsg.): Heimatbuch der Bessarabiendeutschen. o. J.	"	1	34,50	"	
76/325	A. Hengst: Aus dem Tagebuch eines reisenden Handwerkers. 1923	Atmarium Düsseldorf	1	30,-	18.6.	+0,65 Porto
76/326	Pommersches Landesmuseum Stettin. Erwerbungs- u. Forschungsbericht. 1940	[redacted]	1	28,-	"	
76/327	Die Geschichte der Schützengilde in Stibbe in d. Lausitz. 1925	"	1	24,-	"	+3,70
76/328	Unser deutsches Land und Volk. H. 4. C. Mehlis; Mittelstein. 1887	"	1	35,-	"	Versand
76/329	Niederdeutsche Heimatblätter. Jg. 1 (1924)	"	1	26,-	"	
76/330	W. Seibach — Bei den Sorben. 1959	"	1	34,-	"	

Nummer	Verfasser und Titel	Lieferant	Band-zahl	Preis	Datum	Spenden-wert
76/331	Gebhardt: Handbuch der deutschen Geschichte. 9. Aufl. Bd 1-4. 6. 8-17.	[redacted]	15	102,60	27.6.	
76/332	Verst. Aufs. z. Vasenforschung. 1973-76 + Chr. Das Bild der Heimat im Schullesebuch. 1967	Chr. Kramer, Tübingen	1	16,40	18.6.	+0,63 Porto
76/333	Das Fenster. H. 18 (1976)	Amt d. Tiroler Landesregierung, Innsbruck	1	—	24.6.	
76/334	Oberösterreich. Jg. 25 (1975), 3.	Wasmuth, Berlin	1	6,80	22.6.	
76/335	V. Herr: Der Pflüger u. sein Sack. 3. Aufl. 1975	"	1	28,37	"	
76/336	A. Post / Fr. Thomas: Metzlacher-Steinzeug 1805-1905. 1976	"	1	102,-	"	
76/337	Die Heile Welt von anno dazumal. 1975	Das Buchkabinett, Stuttgart	1	12,80	14.6.	+2,- Porto
76/338	R. Hampe, A. Winter: Bei Töpfern u. Ziglern in Südtalien, Sizilien u. Griechenland. 1965	R. Habelt, Bonn	1	76,-	27.6.	
76/339	Die Praxis der Museumspädagogik. 1974	[redacted]	1	18,80	24.6.	
76/340	H. Hoffstätter: Volkstümliche Keramik aus Oberösterreich. Hafnerei. 1976	Museum f. Kunst u. Gewerbe, Hamburg	1	—	30.6.	
76/341	Notizen. Institut f. Kulturanthropologie u. Europ. Ethnol., Univ. Frankf. 4 (1976)	Institut ... Frankfurt/M.	1	—	"	
76/342	Sonntagsmaler. (Auswahl v. Bildern aus d. Galerie Eisenmann, Böblingen.) 1976	Eisenmann & Co., Böblingen	1	—	"	
76/343	Katalog. Nina Backa. 1976	Galerie pro arte Basel, Münsingen/Schweiz	1	—	"	
76/344	Katalog. Patricia Barton. 1976	"	1	—	"	
76/345	W. Köpke: Frauentöpferei in Spanien. (Sonderdr.) 1974	W. Köpke, Berlin	1	—	"	
76/346	Erich Grams. Ausst. Kat. 1975	Clemens-Sels-Museum, Neuss	1	—	"	
76/347	Jean Abels. Ausst. Kat. 1975	"	1	—	"	
76/348	Das Clemens-Sels-Museum Neuss. 2. neu bearb. Aufl. 1975	"	1	—	"	
76/349	L. Schmidt: Felszeichen, Felsbilder ... in der Pfalz. 1976	Stadtverwaltung Landau/Pfalz	1	—	"	
76/350	L. Schidrowitz (Hrsg.): Sittengeschichte des Proletariats. [Um 1925]	[redacted]	1	115,-	11.6.	+15,82 MWSt
76/351	E. Fuchs: Die Frau in der Karikatur. 1906	"	1	92,-	"	+4,50 Versand
76/352	Fr. Schedler (Hrsg.): Deutsches Bauerntum. 1935	"	1	80,50	"	
76/353	Die BASF. Jg. 26 (1976) (Juni)	BASF, Landwirtschaft	1	—	26.7.	
76/354	Zeitschrift für Volkskunde. Jg. 72 (1976)	Kohlhammer, Stuttgart	1	—	"	
76/355	Hessische Blätter für Volks- und Kulturforschung. N.F. Bd 1. 1976	Hess. Vereinigung f. Volkskunde, Gießen	1	—	"	
76/356	A. v. Gleichen-Russwurm: Geselligkeit. 9. Tsd. 1909	R. Goethe, Berlin	1	27,-	9.7.	+2,- Porto
76/357	L. Gnese: Eine Sammlung bremischen Aberglaubens ... 19. Jh. 1975	[redacted]	1	sFr 44,-	28.6.	
76/358	G. Sanford: Wörterbuch von Berufsbezeichnungen a. d. 17. Jh. 1975	"	1	sFr 28,-	"	+2,35 Versand
76/359	H. Bohrmann: Darstellungen der vier Jahreszeiten auf Objekten d. Volkskunst. 1976	"	1	sFr 35,20	"	
76/360	F. Roner: Passio nova. Das Oberammergauer Passionsspiel von 1750. 1974	"	1	sFr 78,40	"	

Nummer	Verfasser und Titel	Lieferant	Band-zahl	Preis	Datum	Spenden-wert
76/361	W. Schwarze: Hinterglasmalerei aus alter Zeit. 1976	Wasmuth, Berlin	1	28,37	5.7.	
76/362	H. Schariotth: Infrastruktur im Ruhrgebiet: Freizeit. 1974	"	1	12,-	3.8.	
76/363	F. Schrack: Die Welt der Arbeit in der Kunst. o.J.	Stern-Verlag Janssen, Düsseldorf	1	30,-	6.7.	
76/364	J. Kuhn: Das deutsche Land ... 3. Aufl. 1880	"	1	28,-	"	
76/365	F. Schwarze, F. Hennings (Hrsg.): Die Nordmark. 3. Aufl. 1919	"	1	18,-	"	
76/366	J. Schmithüsen: Das Luxemburger Land. 1940	"	1	36,-	"	
76/367	J. Bracher: Das Kirchspiel Stürzkirn. 1940	"	1	15,-	"	
76/368	K. Bürger: Göttern. 1939	"	1	14,50	"	
76/369	F. Simmel: Die Religion. 1906	"	1	12,-	"	
76/370	P. Mies: Das Kölnische Volks- und Karnevalslied. 1951	"	1	36,-	"	
76/371	W. D. v. Langen: Duellungsschilde aus dem Inseratteil. 1934	"	1	15,-	"	
76/372	Carl Eugen, Herzog v. Württemberg: Trauerbücher seiner Rayßen ... 1965	"	1	38,-	"	
76/373	Gebhardt: Handbuch der deutschen Geschichte. 9. Aufl. Bd 5.7. 1975-76	[redacted]	2	12,90	"	
76/374	M. Hilpert: Von Rücken und Wirbeln am Mairadreieck. 1957	Morgenthaler, Würzburg	1	5,-	12.7.	+1,10 Porto
76/375	Chr. Freudeking: Chronik des Dorfes Kahlen bei Minden i. W. o.J.	"	1	24,-	"	
76/376	C. Gräter: Der Bauernkrieg in Franken. 1975	"	1	16,80	"	
76/377	H. H. Frenzing: Die Umsiedlung der Gottscheer Deutschen. 1970	[redacted]	1	ÖS 175,-	12.7.	+19 ÖS Porto
76/378	V. Brostkaus: Bürgerleben im 16. Jahrhundert. 1972	"	1	ÖS 190,-	"	
76/379	Mit dem Rad durch 2 Jahrhunderte. Presse-Echo [zur Ausstellung] J. 1976	Niederrhein. Fahrradmuseum Grefrath	1	—	28.7.	
76/380	A. Krüchet: Im Land der armen Hansen. [Um 1975]	[redacted]	1	—	"	
76/381	Der Storchenturm. 5 (1970), 9. 7 (1972), 14. 8 (1973), 16.	Fr. Markmüller, Dingolfing	3	—	"	
76/382	Mitteilungen des österreichischen Fachverbandes für Volkskunde. 1975, 1	R. Sutter, Innsbruck	1	—	"	
76/383	B. Deneke: Volkstümliche Uhren. [Um 1975]	German. Nationalmuseum Nürnberg	1	—	"	
76/384	M. Carey: Herzergießen. 1975	Praz, Stuttgart	1	24,-	15.7.	+2,- Porto
76/385	M. G. Proctor: Victorian Canvas Works; Berlin Wool Work. 1972	Wasmuth, Berlin	1	30,-	22.6.	
76/386	E. Schlee, S. Schoenlaye: Carl Ludwig Hasen. 1976	E. Schlee, Schleswig	1	—	28.7.	
76/387	A. Lühring (Hrsg.): Schleswig-Holstein. Museen u. Sammlungen. 2. Aufl. 1974	"	1	—	"	
76/388	M. Rumpf: Die Entwicklung der Spielkartenfarben ... (SA) 1976	M. Rumpf, Berlin	1	—	"	
76/389	Details am klassischen Fachwerkhaus. 2. 1976	Stg. 2 Welt in Hessen, Opberg-Langsfeld	1	—	"	
76/390	Altonaer Museum in Hamburg. Jahrbuch. 12/13 (1974/75)	Altonaer Museum, Hamburg	1	—	"	

Nummer	Verfasser und Titel	Lieferant	Bandzahl	Preis	Datum	Spendenwert
76/391	G. Kaufmann (Bearb.): Amerikanische Schiffsbilder. Ausst.-Kat. 1976	Altonaer Museum, Hamburg	1	–	28.7.	
76/392	F. P. Kühten: Flüsse, Straßen u. Häuser im alten Dünnwald. 1972	Wasmuth, Berlin	1	3,–	3.8.	
76/393	F. P. Kühten: Der Grunkenschmied vom Emberg ... 1972	"	1	3,–	"	
76/394	K. Wieninger: O Mensch bedenke die Ewigkeit. 1976	"	1	19,80	"	
76/395	F. Tremel: Wirtschafts- und Sozialgeschichte Österreichs. 1969	"	1	70,–	"	
76/396	Deutsche Sozialgeschichte. Hrsg. v. W. Politika. Bd 1. 2. 1973 – 74	"	2	52,54	"	
~~76/397~~	A. v. Gleichen-Russwurm: Das Kunstleben des 19. Jahrhunderts. ~~1923.24. o. J.~~	"	1	24,–	22.3.16	Als Dubl. ausgeschieden. Krieg
76/398	E. Fuchs: Das erotische Element in der Karikatur. 1904	"	1	56,–	"	
76/399	G. Kahn: Europas Fürsten im Spiegel der Karikatur. o. J.	"	1	62,–	"	
76/400	W. W. Dreksel, J. Trinkoff, M. Hoffmann: Wasserzeichenware. 1975	"	1	9,50	"	
76/401	A. O. Shepard: Aramis for the archaeologist. Repr. 1974	"	1	27,–	"	
76/402	Th. Thomas: Die Rolle d. beiden Damen Bork u. Villroy im 18. u. 19. Jh. 1974	"	1	75,–	"	
76/403	E. Neumann & Co., Dresden: Pracht-Katalog mit Cotillon- u. Carneval-Artikel	"	1	20,–	"	
76/404	Gl. Aubin u. Zorn (Hrsg.): Handbuch d. dt. Wirtsch.- u. Sozialgeschichte	"	1	104,50	"	
76/405	Hist. Museum Schwerin. Bd 1. 1971 Bauernkultur in Mecklenburg. 3. o. J.	Hist. Museum Schwerin	1	–	6.8.	
76/406	Rheinisches Freilichtmuseum: Kommern. Führer 1975/76. Von A. Zippelius.	Rhein. Freilichtmuseum Kommern	1	–	"	
76/407	Artěl propagační oblin Plzeňska. Hrsg. v. A. Zippelius. 1970	"	1	–	"	
76/408	Verband europäischer Freilichtmuseen. Tagungsberichte 1966 – 1972. 1973	"	1	–	"	
76/409	Verband europäischer Freilichtmuseen. Tagungsbericht, Stübing b. Gr. 1974. 1976	"	1	–	"	
76/410	Nordelbisch-vigske Museer. 3. 1976	Hadersleber Museum	1	–	"	
76/411	J. Billig, S. List: Neue vollständige Blumen-Sprache. 1974	Antiquariat W. Stascheck, Berlin	1	5,50	4.8.	
76/412	P. Hausalem (Hrsg.): Deutsche Volksbücher: Die schöne Margerete u. a. 1912	"	1	18,–	"	
76/413	M. Matthäger: Geistliche Herzens-Einbildungen ... Nachdr. 1965	"	1	29,80	"	
76/414	Bericht über das Basler Museum für Völkerkunde ... Von F. Boas. 1974	Museum f. Völkerkunde Basel	1	–	12.8.	
76/415	H. Pleticha: Weltgeschichte in Bildern. 1976	Arkana-Verlag, Berlin	1	87,70	10.8.	
76/416	J. Cuisenier: Die Volkskunst in Frankreich. 1976	"	1	152,–	"	
76/417	E. Fél: Leinenstickereien der ungarischen Bauern. 1976	Wasmuth, Berlin	1	11,60	17.8.	
76/418	W. Schaaf: Die Brüder Grimm in Berlin. 1964	Antiquariat Buchversand Berlin	1	5,95	19.8.	+1,50
76/419	H. v. Arnim: Königin Luise. 1969	"	1	5,95	"	Porto
76/420	G. Schmidt: Meine Kräuter- und Arzneibuch. 1905	Arnemuseum, Düsseldorf	1	24,–	16.8.	+0,65 Porto

Nummer	Verfasser und Titel	Lieferant	Bandzahl	Preis	Datum	Spendenwert
76/421	L. Schmidt: Volkskundliches in der älteren schweizerischen Chronistik. 1976	Schweiz. Ges. f. Volkskunde, Basel	1	45,–	9.8.	+4,70 Porto
76/422	R. Robischon: Die Einöde Volkstatt bei Ulrichsögl. (Sonderdr.) 1976	R. Robischon, Neuhaus b. Trieb	1	–	23.8.	
76/423	A. Kamphausen: Viele Dächer nebeneinem. 1975 (+ 1 Prospekt)	Schlesw.-Holst. Freilichtmuseum Kiel	1	–	"	
76/424	Mährische heimatkundliche Mitteilungen. 2 ff (1976). 1.2.	Moravské Muzeum Brno	1	–	"	
~~76/425~~	W. E. Peuckert: Deutsches Volkstum im Märchen u. Sage ... 1938	Fricke, Berlin	1	38,–	20.8.	Als Dubl. ausgeschieden. 15.4.07 Krieg
76/426	O. Schell, E. Lorenzen: Bergisch-märkische Volkskunde. 1929	"	1	28,–	"	
~~76/427~~	Beiträge zur sprachlichen Volksüberlieferung. 1933	"	1	45,–	"	Als Dubl. ausgeschieden 5.12.08 Krieg
~~76/428~~	F. F. Fronius: Bilder aus dem sächsischen Bauernleben. 1879	"	1	52,–	"	19.11.20 Krieg
76/429	Mitteldeutsche Blätter für Volkskunde. 10 (1935) – 12 (1937)	"	1	120,–	"	
76/430	W. Goepel: Bäuerliches Brauchtum. (Sonderdr.) v. 7. (Xerokopie)	NDV Berlin	1	–	23.8.	
~~76/431~~	O. Brückhoff: Bäuerliches Brauchtum in alter Zeit. 1939. (Sonderdr., Xerok.)	"	1	–	"	Als Dubl. ausgeschieden 28.4.13 Krieg
76/432	R. v. Hoerschelmann: Alte Bilderbogen. 1947. (Sonderdr., Xerokopie)	"	1	–	"	
76/433	P. Roth: Die neuen Zeitungen in Deutschland im 15. u. 16. Jh. 1914. (Xerok.)	"	1	–	"	
76/434	E. E. Pfannschmidt: Erntebräuche 1976	[redacted]	1	39,90	18.8.	
76/435	S. Hinz: Innenraum und Möbel. 1976	"	1	126,50		
76/436	Der hl. Wolfgang in Geschichte, Kunst u. Kult. Ausst.-Kat. 1976	Amt d. O.Ö. Landesregierung Linz	1	–	27.8.	
76/437	Simplicius Simplicissimus. Grimmelshausen u. seine Zeit. Ausst.-Kat. 1976	Westf. Landesmus. f. Kunst u. ...; Münster	1	15,–	17.8.	+3,50 Porto
76/438	R. Crone: Wirtshausschilder – Zeichen schweizerischer Gastlichkeit. 1968	Museumsbibliothek Berlin	1	–	27.8.	
76/439	H. Middel: Hünerdorfer Trachten. Sonderdr. 1964	Dr. Könenkamp, Berlin	1	–	"	
76/440	Kunst und Handwerk. Jg. 20, H. 7 (1976)	Kunst + Handwerk, Dortmund	1	–	"	
76/441	Berlin – Magazin / Hobby. 74. 6, Nr 32 (1976)	Berlin – Magazin, Berlin	1	–	"	
76/442	Miscellanea T. C. Peeters. Hrsg. v. W. van Nespen. 1975	Ministère de l'Education ...; Brüssel	1	–	"	
76/443	Deutscher Museumsbund. Mitteilungen. Nr 5 (1976)	Dt. Museumsbund, Frankfurt/M.	1	–	"	
76/444	J. Webe-Kellermann: Der Geist des Flachses. Fotofopie [1976]	Prof. Webe-Kellermann, Marburg	1	–	"	
76/445	Dokumentation Nationales Milchwirtschaftliches Museum Kiesen. Fotokopie + Begleitheft	Nat. Milchw. Museum Kiesen	1	–	"	+6 Fr.
76/446	Rathgen-Forschungslabor. Mitteilung. 4 (1975). 5 (1976)	Staatl. Museen Berlin	2	–	"	
76/447	Zentralinstitut für Museumswesen Ungarns. Informationen. 1975, 2.	Museums Restaurator ... Budapest	1	–	"	
76/448	M. Pitrè, N. S. 2, Nr 1.2. (1975)	Museo Etnografico Siciliano ... Palermo	1	–	"	
76/449	H. Trierenberg (Hrsg.): Altes Handwerk im dt. Mittelgebirge. E. Fuchs	Bildarchiv f. ostdt. Landes- u. Volksforsch. Inst. f. Volkskunde Marburg	1	–	"	
76/450	Verzeichnis d. wiss. Filme. V. 1976 Inst. f. d. wiss. Film, Göttingen. Mit Preisliste	Inst. f. d. wiss. Film, Göttingen	2	–	"	

Nummer	Verfasser und Titel	Lieferant	Band-zahl	Preis	Datum	Spenden-wert
76/1451	H. Benesch-Ihle: Rebell im Land Tirol. Michael Gaismair. 1970	Wasmuth, Berlin	1	24,-	30.8.	
76/1452	J. Dubas: Art populaire fribourgeois. [1976]	"	1	65,-	"	
76/1453	K. Mantel: Geschichte des Weihnachtsbaumes ... 1975	"	1	28,-	"	
76/1454	J. Master: Herbsttechniken. 1976	"	1	13,-	"	
76/1455	R. Petsch: Das deutsche Volksrätsel. 1917	[redacted]	1	14,-	26.8.	+1,60
76/1456	A. Stöber: Elsässisches Volksbüchlein. 2. Aufl. Bd 1. 1859	"	1	26,-	"	Versand
76/1457	Der gemeinsame Weg. 2 (1976), H. 1.2.	Redaktion "Der gem. Weg", Bonn	2	—	31.8.	
76/1458	Kieler Blätter zur Volkskunde. 8 (1976)	W.G. Mühlau, Kiel	1	9,-	30.8.	+ 0,63 Versand
76/1459	Puppen aus drei Jahrhunderten. Auktionskatalog 87, Döring, Hamburg	[redacted]	1	—	7.9.	
76/1460	Berliner Museen. N.F. 1976 8. 1976	Staatl. Museen, Berlin	1	—	"	
76/1461	Jahrbuch d. Vorarlberger Landesmuseums-Vereins. 1972. (1975)	Vorarlberger Landesmuseum, Bregenz	1	—	"	
76/1462	Bijdragen en mededelingen van Het Nederlands Openluchtmuseum. 39 (1976)	Rijksmuseum voor Volkskunde, Arnhem	1	—	"	
76/1463	Rijksmuseum voor Volkskunde ... Verslag van de Directeur over het jaar 1974	"	1	—	"	
76/1464	Volkskundliche Grundlagen der Erdkunde 1976 Geschichte, Sozialkunde. Hrsg. Senator f. Schulwesen. 1976	Pädagogisches Zentrum, Berlin	1	—	"	
76/1465	Massenmedium Comics Hrsg. v. d. Bundeszentrale f. polit. Bildung, Bonn. Jan 1975.	"	1	—	"	
76/1466	Kennkartensammlung der Stadt Frechen. Katalog. O.J.	Stadt Frechen	1	—	"	
76/1467	Ständerbauernhof. Sonderheft. Hrsg. v. W. Ostermann. 2. 1976	Westfäl. Heimatbund, Münster	1	4,80	"	+0,50 Porto
76/1468	Umwelt, Unterwelt, Erziehung. Hrsg v. Engel. v. W. Ostermann. 1972	"	1	2,80	"	
76/1469	DGV - Informationen. 81 (1972), H. 3	Dt. Ges. f. Volkskunde, Münster	1	—	"	
76/1470	H. Leisching: Die Kunst im Handwerk Österreichs. 1924	Ludwig-Thoma-Bücherei, Würzburg	1	40,-	7.9.	+1,10 Porto
76/1471	W. Steinitz: Deutsche Volkslieder demokrat. Charakters aus 6 Jhdtn. Bd 2. 1962	Gysbers & Van Loon, Arnhem	1	45,- hfl.	3.9.	+6.- Porto hfl.
76/1472	Alte Spielzeug. Spezial-Auktion. [1.] Okt. 1975. [2.] Febr. 1976.	[redacted]	2	—	10.9.	
76/1473	E. Heug: Vorindustrielle Braunkohlenbergbau im Raum Frechen. 1972	Stadt Frechen	1	—	"	
76/1474	Schachenmayr-Lehrbuch der Handarbeiten aus Wolle. Bd 1.2. 1939	Frau Duckrow, Berlin-Tempelhof	2	—	"	
76/1475	W. Andree: Sammlung v. teils unpublizierten Vorschriften zu ... Strumpf-Rändern ... 1842 Erlangen] d. Handw. Kunst-Strickerei ... 1844	Theodorstr. 7	1	—	"	
76/1476	Parure dans l'est. Nr 1 (1976)	"	1	—	"	
76/1477	E. Spickernagel, B. Walbe (Hrsg.): Das Museum - Konzept contra Museumsgel. 1976	Dr. Klein, Straßburg	1	—	"	
76/1478	Technische Kulturdenkmale. H. 8 (1975)	Wasmuth, Berlin	1	17,10	10.9.	
76/1479	Unser Pommern. 1 (1963)	Förderkreis Werk Freilichtmuseum Sobernheim	1	4,-	"	Ausgeschieden 2320
76/1480	Unser Pommern. 2 (1964)	Pommersche Landsmannschaft, Hamburg	1	10,-	8.9.	
			1	10,-	"	

Nummer	Verfasser und Titel	Lieferant	Band-zahl	Preis	Datum	Spenden-wert
76/1481	Unser Pommern. 3 (1965), 2.3	Pommersche Landsmannschaft, Hamburg	1	5,50	8.9.	
76/1482	Unser Pommern. 4 (1966), 2.3	"	1	8,-	"	
76/1483	Unser Pommern. 5 (1967), 2-4	"	1	12,-	"	
76/1484	Pommern. 6 (1968), 2-4	"	1	12,-	"	
76/1485	Pommern. 7 (1969)	"	1	15,-	"	
76/1486	Pommern. 8 (1970)	"	1	15,-	"	
76/1487	Pommern. 9 (1971)	"	1	15,-	"	
76/1488	Pommern. 10 (1972), 1.3.4	"	1	12,-	"	
76/1489	Pommern. 11 (1973), 1.2.4	"	1	12,-	"	
76/1490	Pommern. 12 (1974)	"	1	15,-	"	
76/1491	Pommern. 13 (1975	"	1	15,-	"	
76/1492	G. Spies: Braunschweig - das Bild e. Stadt in 18. Jh. 1976	Städt. Museum Braunschweig	1	—	14.9.	
76/1493	W. Dettke: Schwäbisch - alemannische Fassnacht. 1976	Südwest. Service Leitung Weinsberg	1	38,70	9.9.	
76/1494	H. Dettmer: Bilderwelt der kleinen Leute. Anast. Dat. 1976	Westf. Landesmuseum f. Baumst. u.	1	—	15.9.	
76/1495	H. Dettmer: Bilderbogen des 18. u. 19. Jahrhunderts. 1976	Bachburger d., Münster	1	—	"	
76/1496	H. Erb: Das Rätische Museum in Chur 1872 - 1972. 1972	Rät. Museum Chur / Schweiz	1	—	17.9.	
76/1497	H. Thoren: Viktor von Geramb. 1974	Hist. Verein f. Steiermark, Graz	1	8,20	13.9.	+0,80 Porto
76/1498	M. Schauer: Johann Balthasar Schupp. 1649 - 1661. 1973	Haller & Schmidt, Berlin	1	24,-	8.9.	
76/1499	Oberammergauer Schnitzkunst. Kunst. v. B. Reynold - Grafe. 1950	Gysbers & van Loon, Arnhem	1	24,- hfl	13.9.	+2,75 Porto
76/1500	Neuerwerbungen d. d. Sammlungen der Stiftung Preuß. Kulturbesitz in Bln. 1976	Stiftung Preuß. Kulturbesitz, Berlin	1	—	17.9.	
76/1501	R. Schenda: Die Lesestoffe der kleinen Leute. 1976	Hessling, Berlin	1	15,46	"	
76/1502	E. Schmidt: Eisenkunstguß. 1976	"	1	7,80	"	
76/1503	J. Bauer: Hafnergeschirr aus Altbayern. 1976	"	1	80,75	"	
76/1504	In de kant gekeken. Europese speelkaarten van de 15. eeuw ... 1976	Amsterdams Historisch Museum	1	—	"	
76/1505	Notre Paris quotidien. Anast. Dat. 1976	Musée Alsacien, Straßburg	1	—	20.9.	
76/1506	Le Coeur dans l'art populaire d'Alsace. Anast. Dat. 1976	"	1	—	"	
76/1507	Polska sztuka ludowa. 30 (1976)	Bibliothek Instytutu Sztuki Polsk. Akad. N. Warschau	1	—	22.9.	
76/1508	Hessische Heimat. 24 (1974), H. 4	Hessling, Berlin	1	6,90	"	
76/1509	Die Langerwehe-Keramik. Sonderdr. 1971	Töpferei-Museum Langerwehe	1	—	"	
76/1510	D. Barth: Das Familienblatt - ein Phänomen ... d. 19. Jh. 1975	Wasmuth, Berlin	1	44,-	15.9.	

Nummer	Verfasser und Titel	Lieferant	Band-zahl	Preis	Datum	Spenden-wert
76/1511	Die Bildefabrik – Resonanz einer Ausstellung. 1973	Inst. f. Kulturanthropologie ... Frankfurt/M.	1	–	22.9.	
76/1512	G. Reineking v. Bock: Bräuche, Duft und Saft. Ausst. Kat. 1976	Kunstgewerbemuseum Stadt Köln	1	10,–	16.9.	+1,10 Porto
76/1513	G. Weinkold: Bunter Weihnachtsbrief. 1974	G. Weinkold, Berlin	1	–	27.9.	
76/1514	H. Plenk: Einführung in d. Schausammlung. Hist. Mus. am Hohen Ufer, Hann. 1966	Fr. Kohlmann, Berlin	1	–	"	
76/1515	H. Plenk: Das Hist. Museum am Hohen Ufer als Spiegel geschichtl. Lebens. 1966	"	1	–	"	
76/1516	Gemälde u. Ölskizzen d. Bernh.-Winter-Stiftung. Ausst. im Mus. Kloppenb. 1968	"	1	–	"	
76/1517	J. Bosilj: Naive Bilder. (Ausst. in d. Galerie Zimmer, Düsseldorf.) 1976	Galerie Zimmer Düsseldorf	1	–	"	
76/1518	Maria Velvos. [Einladung zur Ausstellung.] 1976	Galerie Zimmer Düsseldorf	1	–	"	
76/1519	P. Prasil: Der Goldene Steig. 1976	Ved. Morawak, Grafenau	1	–	"	
76/1520	W. Kuttke: Führer durch den Narrenschopf in Bad Dürkheim.	Verein schwäbisch-alem. Narrenzünfte Bad Dürkheim	1	18,–	24.9.	+2,– Porto
76/1521	Slovenske národny múzeum ... Sviečarni kováriari za obžbánkári. 1976	Slovenske nar. muzeum, Martin, CSSR	1	–	27.9.	
76/1540	R. Schuster: Hinterglasbilder der Neuhirschner Schule. 2. Aufl. 1975	Wasmuth, Berlin	1	23,56	24.9.	
76/1522	Jahrbuch der bayerischen Denkmalpflege. 29: 1972/74. 1975	"	1	28,50	"	
76/1523	Norwegische Volkskunst. (Kat. Norweg. Kunst- und Wanderausstellung d. Ges.) 1976	"	1	9,–	27.9.	
76/1524	D. Kamps, V. Werwigk: Der Göppinger Marientag. 1976	"	1	6,65	"	
76/1525	Ursprünge wirkl. alles Märchens. Hrsg. v. H. Ranke. Bd 1, Hfg. 1–3. 1975–76	"	3	193,80	"	
76/1526	J. Pommerening: Verkaufsprospekte v. 10 Anbietern verschiedener über Metallgeräte.	J. Pommerening, Berlin	1	–	28.9.	
76/1527	H. Klamroth: Farbe und Volk. 1940	Müller & Graff Stuttgart	1	20,–	13.9.	
76/1528	M. v. Boehn, O. Fischel: Die Mode ... 19. Jh.: 1818–1842. 4. Aufl. o.J.	"	1	22,–	"	
76/1529	Objekte der Gründerzeit. Ausst. in d. Akad. d. Künste, Bln. 1974	Akademie d. Künste, Berlin	1	–	30.9.	
76/1530	Die Zunftlade. Das Handwerk v. 15. bis 19. Jh. ... 2. Aufl. 1976	Kurt Wegner, Berlin	1	19,50	28.9.	+2,– Porto
76/1537	M. Bauer: Sittengeschichte d. akt. Studententums. Mün 1925	J. Reinhardt, Egelinge	1	80,–	27.9.	
76/1532	de Man, H.: Vermassung und Kulturverfall. 1952. 2. Aufl.	"	1	22,–	"	
76/1533	G. J. Wolf: Die Münchnerin. 1924	"	1	85,–	"	+4,50
76/1534	Engel: Unsere Schwäbische Alb. 1900	"	1	28,–	"	Porto
76/1535	F. W. Koelner: Der Mann von Welt. Neue Aufl. 1919	"	1	24,–	"	
76/1536	G. Hermann: Die deutsche Karikatur im 19. Jh. 1901	"	1	27,–	"	
76/1537	Fragonard. Ausst. im Dienstgebäude Berlin. 1976	Außenamt d. Staatl. Museen Berlin	1	–	30.9.	
76/1538	S. Westphal-Hellbusch, G. Soltkahn: Mitten aus Zentralasien ... 1976	"	1	–	"	
76/1539	W. A. Kreysig: Der Preußische Bauern-Freund ... 1823	Kurt Wegner, Berlin	1	30,–	28.9.	

Nummer	Verfasser und Titel	Lieferant	Band-zahl	Preis	Datum	Spenden-wert
76/1541	G. Weinkold: Bunte Weihnachtsbrief. 1969–75. (~~Aufl. 7 im 74 auf 2 Bde.~~)	Gertrud Weinkold, Berlin	12	–	1.10.	
76/1542	G. Weinkold: Sankt Michael, Phänomen e. bildhaften Vorgangs. 1961	Verlag Lemebach Kassel	1	–	"	
76/1543	Ch. Börner: Spätkunstausstellung u. Landschaftserneuerung. Ausst. Kat. 1976	Landesmuseum Braunschweig	1	–	"	
76/1544	B. Geiser: Das Alpkorn in der Schweiz. 1976	Flessling, Berlin	1	19,–	5.10.	
76/1545	(K. Neumann u. St. Well:) Bürgen der Vorzeit in Nordschleswig. 1976	Hadersleben Kunstmuseum, Hadersleben	1	–	"	
76/1546	H. Ostwald: Rinnsteinsprache. 1906	Gsellius, Berlin	1	45,–	25.9.	
76/1547	E. Ch. Dobel: Wanderungen durch einen Theil von Europa ... Bd 1. 1837	"	1	45,–	"	+1,30 Porto
76/1548	F. Gay: Puppen – Theater – Geschichte. 1956	[redacted]	1	19,–	29.9.	+2,50
76/1549	G. G. Andresen: Über deutsche Volksetymologie. 7. Aufl. 1919	"	1	54,–	"	Versand
76/1550	W. Spiegl: Böhmische Gläser. 1976	[redacted]	1	6,46	12.10.	
76/1551	R. Bouvereis: Die Jesu-Ansmann-Bibel ... 1937	"	1	32,–	"	
76/1552	M. Baur – Heinkold: Bemalte Fassaden. 1975	"	1	78,–	"	
76/1553	R. Eberle: Wies früher in Bayern alles Recht war. [1976]	"	1	23,75	"	
76/1554	M. Unterlercher: Du oder Ein-schicht. Nackolor. 1975	Wasmuth, Berlin	1	24,–	13.10.	
76/1555	R. Brill, E. Moser: Tracks und Herz. 1974	"	1	12,80	"	
76/1556	1000 Jahre Babenberger in Österreich. Ausst. Kat. 1976	"	1	37,–	"	
76/1557	Kurfürst Max Emanuel. Bayern u. Europa um 1700. Ausst. Kat. 1.2. 1976	"	2	75,05	"	
76/1558	~~H. J. Quittmann~~ (M. Schmidt:) Von der Faser zum Stoff. Ausst. Kat. 1976	Stadtmuseum Wien	1	–	14.10.	
76/1559	J. Fuhrmann: Zum Moorgewand von Reepsholt. SA. 1941/42	Irmingard Fuhrmann, Berlin	1	–	"	
76/1560	J. Fuhrmann: Die Halsschmuck von Brunsbek. SA: 1941/42	"	1	–	"	
76/1561	Alt-Wiener Stickmuster. Einführung (Xerokopie) u. Tafeln.	Manz Verl. Wien	1	ÖS 320,–	5.10.	+ÖS 10 Porto (=DM 4,50)
76/1562	Ch. Thon: Französische Plakate des 19. Jh. 1968	Außenamt d. Staatl. Museen Berlin	1	–	14.10.	
76/1563	St. Schmidt: Ostasiatische Holzschnitte. 1.2. 1976	"	2	–	"	
76/1564	Flurdenkmäler im Kreis Dieburg. 1976	Sammlg z. Volkskde in Hessen u. Odenwald-Dingfeld	1	–	"	
76/1565	Töpferei in Oberbetschdorf. (Encyclop. cinematogr.) 1976	Inst. f. d. Wiss. Film, Göttingen	1	–	"	
76/1566	Töpferei in Soufflenheim. (Encyclop. cinematogr.) 1976	"	1	–	"	
76/1567	J.-E. Grock: Le Musée municipal Westercamps à Wissembourg.	Gustav Kuhlmann, Berlin	1	–	"	
76/1568	E. Redslob: Die Welt vor hundert Jahren. 3. Aufl. 1943	R. Verst, Göttingen	1	10,–	11.10.	+3,80 Porto
76/1569	Fr. Frhr v. d. Goltz: Geschichte der akt. Landwirtschaft. Bd 1.2. 1902–03	"	2	70,–	"	
76/1570	F. J. Schulz: Das germanische Museum von 1902–1927. 1927	"	1	9,–	"	

Nummer	Verfasser und Titel	Lieferant	Bandzahl	Preis	Datum	Spendenwert
76/1571	Th. Hampe: Das German. Nationalmuseum v. 1852 bis 1902. 1902	R. Kerst, Göttingen	1	10,-	11.10.	
76/1572	F. Boes: Votivtafel-Geschichten. 1976	Warnmuth, Berlin	1	38,31	"	
76/1573	Hl. Franz von Assisi 750 Jahre. Sonderausst. Salzburg, Dommuseum 1976	Erzbischöfl. Ordinariat, Salzburg	1	3,-	18.10.	
76/1574	Direkte Kommunikation und Massenkommunikation. 1976	Tübinger Vereinigung für Volkskunde, Tübingen	1	-	"	
76/1575	G. Schweizer: Bauernroman und Trachtenmus. 1976	Ludwig-Uhland-Institut Tübingen	1	-	"	
76/1576	Arbeits-Tracht u. Lebensweise im Kgr. Württemberg. Ausst. Kat. 1976		1	-	"	
76/1577	K. Merkel's Warenlexikon f. Handel, Industrie u. Gewerbe. 5. Aufl. 1908	Metzenthaler, Duisburg	1	48,-	14.10.	+2,- Porto
76/1578	W. Volck: Lebensgang eines deutsch-böhm. Handwerkers. 1909	"	1	28,-	"	
76/1579	L. Weissmantel: Der Webstuhl, 1949	"	1	30,-	"	
76/1580	W. Flawelka: Geschichte des Dülkener Gewerbes ... in d. Reichsbriefe Trockenen Österreich, mein Jung. 1932	Armarium, Düsseldorf	1	38,-	12.10.	+7,20 Porto
76/1581	Heimatbuch. 2. Aufl. Bd 1. 2. 1975-76	"	2	128,-	"	
76/1582	G. Landau: Beschreibung des Herzogthums Nassau. 1974	Ständig, Wiesbaden	1	53,-	14.10.	+2,50 Porto
76/1583	W. Weidmann: Die Pfälzische Landwirtschaft zu Beginn d. 19. Jh. 1968	"	1	18,-	"	
76/1584	De Tenten. Slag v. W. bei Tk. Hengstenberg. 1974	Gysbers & van Loon, Arnhem	1	hfl. 36,50	4.10.	+6,-
76/1585	J.C. Notebaart: Windmühlen. 1972	"	1	hfl. 49,-	"	Versand
76/1586	Landesmuseum Joanneum Graz. Jahresbericht 1975. (1976.)	Landesmuseum Joanneum Graz	1	-	27.10.	
76/1587	O. Moser: Das Pfettenstuhldach. 1976	Österr. Mus. f. Volksk., Wien	1	-	"	
76/1588	Rothgen-Forschungsarchiv. Mitteilung. 6. 1976	Staatl. Museen Berlin	1	-	"	
76/1589	U. Wichert-Pollmann: Die Driburger. o.J. (SA)	Wenner, Osnabrück	1	20,-	4.10.	
76/1590	M. v. Boehn: Die Mode im 17. Jahrhundert. 1913	"	1	75,-	"	+4,- Porto
76/1591	K. Lauenstein: Die Entwicklung eines niedersächs. Bauernhauses ... 1927	"	1	48,-	"	
76/1592	Städtisches Museum Braunschweig. [Werbeprospekt]	Städtisches Museum Braunschweig	1	-	27.10.	
76/1593	Städt. Museum Braunschweig. Miszellen. 26. 1976	"	1	-	"	
76/1594	W. Hansen: Nationalsteinmäler u. Nationalfeste im 19. Jh. 1976	"	1	-	"	
76/1595	M. R. W. Gassmann: Stadtthor u. Gemeinde in Braunschw. im 13. u. 14. Jh. 1976	"	1	-	"	
76/1596	J. Schikowski: Geschichte des Tanzes. 1926	Kuballe, Osnabrück	1	20,-	15.10.	+1,10 Versand
76/1597	G. Hanssen: Die Aufhebung der Leibeigenschaft ... in Schlesw. u. Holstein. Repr. 1975	Helios, Berlin	1	50,-	20.10.	+3,50 Versand
76/1598	Hammer & Kenkwerth: My darling Nellie. Ed. by D.S. Colman. Repr. 1972	Gysbers & van Loon, Arnhem	1	hfl. 19,-	27.10.	+2,75 Versand
76/1599	(E. Schmidt:) Wandlungen des ländlichen Wohnens in d. Gegenwart. Ausst. Kat. 1976	Österr. Museum f. Volksk., Wien	1	-	29.10.	
76/1600	De Patrel. N.S. 2 (1975)	Museo Etnografico, Palermo	1	-	"	

Nummer	Verfasser und Titel	Lieferant	Bandzahl	Preis	Datum	Spendenwert
76/1601	Spiele, Spielkarten, Siegel. Auktionskatalog Numismatik, Wien. 1975	Numismatik, Wien	1	-	29.10.	
76/1602	F. Damase: Kutscher. o.J.	Taubert, Bad Harzburg	1	8,95	15.10.	+2,- Versand
76/1603	(T. Giszycki, A. Górny:) Glück im Spiel zu allen Zeiten. 1970	"	1	19,80	"	
76/1604	H. v. Flemming-Benz: Der Kreis Cammin. 1970	Stadtbücherei Berlin -	1	-	1.11.	
76/1605	H. Lehmann: Westfalen. 2. Aufl. 1941	Sprandow	1	-	"	
76/1606	R. Löbl: Kärnten. 1960	"	1	-	"	
76/1607	Chorgesheimer/Böll: Menschen am Rhein. 1960	"	1	-	"	
76/1608	O. H. Werner: Apotheken in Gifhorn. (SA) 1976	Heimatmuseum Gifhorn	1	-	"	
76/1609	Demos. Jg. 16 (1976)	Warnmuth, Berlin	1	55,-		1977 bestellt
76/1610	H. Nicodroff: Die Herstellung der syrischen Rahmenkommeln. (SA) 1969	Dr. K. Niederlaff, Berlin	1	-	3.11.	
76/1611	Arealometrie 2. (Lehrveranstaltung) Um 1975	Rothgen-Forschungsarchiv Berlin	1	-	"	
76/1612	H. Rosenfeld: Zur Geschichte der Spielkarten. 1976 (SA)	Dr. Th. Hellmann, Berlin	1	-	"	
76/1613	S. Westphal-Hellbusch, H. Bruns: Metallgefäße aus Buchara. 1974	Ausstellungsraum d. Staatl. Museen Berlin	1	-	3.11.	
76/1614	Magoliken. Ausst. Kat. d. Denkstoffe-Werbemuseums Berlin. 1972	"	1	-	"	
76/1615	A. Sadelet: Die zwölf Monate des Jahres. Gestochen um 1607. [Um 1975]	Zeitgeschichtl. Bundeswehr und Wehrmacht Berlin	1	10,80	2.11.	+3,- Porto
76/1616	Jahrbuch des Vorarlberger Landesmuseumsvereins. 117. 1973. '75	Vorarlberger Landesmuseum Bregenz	1	-	4.11.	
76/1617	Beiträge zum Berufsbewußtsein des mittelalterlichen Menschen. 1964	M. Terl, Oberwinden	1	54,-	9.11.	
76/1618	Das Fenster. 19. 1976.	Amt d. Tiroler Landesregierung Innsbruck	1	-	15.11.	
76/1619	A. Kuntz: Das Museum als Volksbildungsstätte. 1976	FB Ge. Wiss., Uni Marburg	1	-	"	
76/1620	The Swedish Institute. Exhibitions. 1976.	Svenska Inst. Stockholm	1	-	"	
76/1621	H. Bartsch: Die Spitzen-Stickerei. Um 1910.	Nordelbt. Amtsgericht Rostock	1	10,-	8.11.	
76/1622	Die Strickarbeit. 3. Serie. Um 1900.	"	1	15,-	"	+1,10 Porto +6,11 MwSt
76/1623	Die Durchbruchsarbeit. Um 1900	"	1	20,-	"	
76/1624	Die Bändchenspitze. Um 1900.	"	1	25,-	"	
76/1625	M. Kupfermann: Rund-Filet. Um 1925.	"	1	15,-	"	
76/1626	Die Nadelspitzen. 1. Serie. Um 1900.	"	1	25,-	"	
76/1627	Galerie E. u. W. Zimmer, Düsseldorf: 2 Ausst. Prospekte (E. Boileau; Naive Malerei). 1976	Galerie Zimmer, Düsseldorf	2	-	16.11.	
76/1628	Der kleine Puppenarbeiter.	Ant. J. Schröder, Berlin	1	75,-	24.11.	
76/1629	Galerie E. u. W. Zimmer, Düsseldorf: 2 Ausst. Prospekte (V. Ginadi, K. Dickmann)	Galerie Zimmer, Düsseldorf	2	-	29.11.	
76/1630	W. Brückner, B. Deneke (Hrsg.): 1976 Volkskunde im Museum. 1975.	W. Brückner, Würzburg	1	-	"	

Nummer	Verfasser und Titel	Lieferant	Bandzahl	Preis	Datum	Spendenwert
76/631	Spindler & Grindel. (Red.: K. Wadberg.) Kurzstrickstrumpf. Vorschläge. – 1975	Museums-bibliothek Berlin	1	–	29.11.	
76/632	R. Hoevel: Eine Oberlausitzer Trachtenbriefgruppe. (Sonderdr.) 1974	R. Hoevel, Marburg	1	–	"	
76/633	W. Ostermann (Hrsg.): Standortübungen. Sachunterricht. 2. Aufl. 1976	Aschendorff, Münster	1	4,80	18.11.	+0,42 Porto
76/634	A. Mansch: Die Emigration d. Salzburger Protestanten in d. zeitgenöss. Graphik. 1976	Landesbibl. Kulturwerk Lüneburg	1	–	29.11.	
76/635	Junior-Museum. Sonderausst.: Andere Völker, andere Kleider. (Führungsblätter) [-1976]	Museum f. Völkerkunde Berlin	1	–	"	
76/636	Weinhold, G.: Bunte Weihnachtsbrief ... 1976	G. Weinhold, Berlin	1	–	3.12.	
76/637	Landwirtschaftsmuseum Lüneburg. Heide. 1976 (= Prospekt ... Kl. 1)	Landw. Mus. f. Lüneb. Heide	1	–	"	
76/638	H. Neumann: Grafenau, Bayer. Wald. 600 Jahre Stadt. 1976	Stadt Grafenau	1	–	"	
~~76/639~~	~~Details aus bäuerlichen Trachtenhäusern. 2. 1976. – Aus bäuerlichen Trachten. 1976~~	Sammlung z. Trachtenkunde in Hessen Otzberg-Lengfeld	2	–	"	Doublette ausgesondert 3. Kl. OStR.
76/640	Trésors d'art populaire alsacien. Ausst.-Kat. 1975	Musée Alsacien Straßburg	1	–	7.12.	
76/641	G. Klein: Parlons un peu de nos bons poilus ... (2 Sonderstücke) v. 7.	"	1	–	"	
76/642	Fête de la protection à Bokskildorf. Porte ouverte le 26 sept. 1976	"	1	–	"	
76/643	P. Martin: L'imagerie de Wissembourg. 1975	"	1	–	"	
76/644	Le chauffage domestique en Rhénanie de l'époque romaine. ... Ausst.-K. 1976	"	1	–	"	
76/645	(R. Wendt:) Freilichtmuseum Schwerin-Muess. 1976	Historisches Museum Schwerin	1	–	"	
76/646	Berichte aus dem Schleswig-Holsteinischen Freilichtmuseum. 13 (1976)	Schloß u. Hofmus. Freil.-mus. Keil	1	–	"	
76/647	Auktionskatalog: Alte Spielkarten, Spielkartenbögen ... " Nov. 1976	Auktionshaus Wendt, Köln	1	–	"	
76/648	K. Trachmann: Das Trockenhaus an der Mosel. 1975	Freilichtmuseum Solvenheim	1	–	14.12.	
76/649	K. Trachmann: Rheinischer Tabak. Ausst.-Kat. 1976.	"	1	–	"	
76/650	Ernst von Brandis. Beiheft zur Ausstellung. 1976	Hist. Museum Hannover	1	–	"	
76/651	Denkmal und Umwelt. Ausst.-Kat. [1976]	"	1	–	"	
76/652	Ein Krieg wird ausgestellt. Inventarkatalog. 1976	Hist. Museum Frankfurt/M.	1	–	27.12.	
76/653	Struwwelpeter-gaistig, macht die Kinder artig? Bildheft 2. Ausstellung. 1976	"	1	–	"	
76/654	Museen in Bremen + Bremerhaven. 2 (1975), 4. 3 (1976), 1.	Focke-Museum Bremen	2	–	"	
76/655	H.-W. Hanse: Rosenburg – Chronik. 1976	"	1	–	"	
76/656	Sonntagsmaler. Kalender f. 1977. [Naive]	Galerie Eisenmann, Bad Iburg	1	–	"	
76/657	Aus der Prothesenscheue. Sammlung Schumacher. 1974	Niedersächs. Freilichtmuseum Großsiedl.-Cloppenb.	1	–	"	
76/658	Jahrbuch d. Heimatvereins d. Grafschaft Bentheim. 1977.	Heimatverein d. Grafschaft Bentheim, Bentheim	1	–	"	
76/659	Zwischen Burg und Bohrturm. Jg. 1976	Bentheim	1	–	"	
76/660	Salzburger Museum Carolino Augusteum. Jahresschrift. 20 (1974). 21 (1975)	Mus. Carol. Aug. Salzburg	2	–	"	

Nummer	Verfasser und Titel	Lieferant	Bandzahl	Preis	Datum	Spendenwert
76/661	Ariel. 41 (=26). 1976	Botschaft d. Staats Israel, Bonn-Bad Godesb.	1	–	23.12.	
76/662	Die Trachten im Großherzogtum Hessen 1844. Mit Bildermappe. [1976]	Slg. z. Volkstracht in Hessen Otzberg-Lengfeld	2	–	"	
76/663	Puppe, Fibel, Schutzgeweb. Ausst.-Kat. 1976	Akademie d. Künste, Berlin	1	–	"	
76/664	Kölner Geschichtsjournal. 1 (1976): Das Hänneschen bei Stolz Puppen tanzen.	Wallraf-Richartz-Museum Köln	1	–	"	

Nummer	Verfasser und Titel	Lieferant	Bandzahl	Preis	Datum	Spendenwert
77/1	E. Egg, W. Pfaundler: Das große Tirol-Schützenbuch. 1976	[redacted]	1	47,50	4.1.	
77/2	Fr. Beitl: Landmöbel. 1976	"	1	40,37	"	
77/3	M. Jarzy, M. Dolezy: Gobelin-Stickerei. 1976	"	1	45,60	"	
77/4	A. Spiegl: Flinterländer Stickereien in alter und neuer Zeit. 1975	"	1	12,–	"	
77/5	G.E. Root: Trachten der Berg- und Hüttenleute ... Nachdr. d. A. 1831. [1976]	"	1	185,25	"	
77/6	A. Jarzy: Schuss-Scheiben. 1976	"	1	75,81	"	
77/7	N. Gockerell, R. Koskovec: Alte Trachten aus Oberbayern & Tirol. 1976	"	1	37,81	"	
77/8	Ch. G.D. Stein: Reise in Berlin, 1827. Nachdr. 1976	"	1	30,40	"	
77/9	M. Eichler: Münchener Bilderbogen. 1974	"	1	18,–	"	
77/10	Ch. W. Kindleben: Schulleben – Sitten – vor. Nachdr. 1971	Morgenthaler, Würzburg	1	38,–	(76.12.) 3.7.	+4,10 Porto
77/11	G. m. v. d. Diesel: Das Wohnhaus von heute. 1928	"	1	30,–	"	
77/12	Fr. Knorke: Was ist Volkskunde ... 3. Aufl. 1906	"	1	24,–	"	
77/13	L. Perty: Auf Bibeln nicht mehr im gewöhnlichen Wege ... 1927	"	1	30,–	"	
77/14	L. Schiffrowitz: Sittengeschichte des Judentums. Neue, erw. Aufl. [Um 1930]	"	1	74,–	"	
77/15	P. Flugge, A. Munk: Die Zisselure. 1976	[redacted]	1	10,50	(8.12.) 3.1.	+0,63 Porto
77/16	F. Singer: Die Akrobatik im Dienste von Industrie u. Volkswirtschaft. 1923	[redacted]	1	85,–	(3.12.) "	
77/17	M. Gruppe: Die neue Modellarbeit. 5. Aufl. 1928	Ant. Rosenfeld, Berlin	1	7,–	(10.12.) 3.1.	
77/18	A. Haberlandt: Trachtenwerkband der Volkskunde Österreichs. T. [1.] 12.	Verein für Volkskunde, Wien	2	ös. 60.–	(13.12.) 3.1.	+ö.S. 6,– Porto
77/19	Kieler Blätter zur Volkskunde. 8. 1976	[redacted]	1	9,–	(10.12.) 3.1.	+0,63 Porto
77/20	W. Wolf: Ägypter – Aktionen mit Kindern. 1976	Vdl. Ägypter a. Museen Frankfurt	1	4,–	(16.12.) 3.1.	
77/21	H. Dettmer: Die Tiger der Hochzeitsbitter.	[redacted]	1	5 Fr 69,–	(6.12.) "	+5 Fr 3,40 Porto
77/22	L. Schmidt: Volkskunst aus Irland. 1976	Österr. Mus. f. Vkde, Wien	1	ö.S. 10.–	(26.11.) "	+0.5. 10.– Porto
77/23	Beiträge zur Hausforschung. Hrsg. v. F. Hahnl. Bd 1. 1975	Arbeitskreis für Hausforschung, Detmold	1	14,–	"	+ 2,50 Porto
77/24	Jahrbuch für Hausforschung. Bd 26: 1975. 1976.	"	1	18,–	"	
77/25	Ethnologia Europaea. Vol. 1 (1967) – 8 (1975).	O. Schwarzkopf, Göttingen	~~7~~	308,–	(24.11.) "	+3,50 Porto
77/26	Mitteilungen u. Umfragen z. bayerischen Volkskunde ... N.F. 1.3/4 – 9. 11–29 (1905–1912)	Bayer. Blätter f. Volkskunde, Würzburg	24	30,–	(15.12.) "	
77/27	Blätter zur bayerischen Volkskunde. 1 (1912). 4 (1915). 6 (1917). 8 (1920). 9 (1927)	"	5		"	Fehlt Abschluß, ausgeschieden 31.03 Kurp
77/28	Niklaus Manuel, Gesammelte Schriften, Hrsg. v. Thomas Zelzer Bd. 1. 2	[redacted]	2	96.–	11.1.77	
77/29	Nr. 467 Wendel, Bude in der Karrikatur	J. Klaußner, Pfronten	1	58,–	23.12.76	+ 2,80 Porto
77/30	A 245 Ordnung d. Hausierwesens	[redacted] Stuttgart	1	35.–	14.1.77	+ 0,70 Porto

Nummer	Verfasser und Titel	Lieferant	Bandzahl	Preis	Datum	Spendenwert
77/31	865 Butenandt, biolog. Chemie	Carl Wegner Berlin	1	16,–	5.1.77	
77/32	894 Schmidt: verschied. Substanzen	" "	1	35,–	"	Porto 1.10
77/33	902 Wendel: Beschreibung	" "	1	18,–	"	
77/34	758 Schaaf: Der Kampf d. dt. Arbeiterbewegung, Landarbeiter u. Bauern	" "	1	20,–	13.1.77	
77/35	Themenband Nr. 2/3. Hess. Blätter für Volks- u. Kulturforschung	Hess. Verein f. Volkskunde Gießen	1	28,–	10.12.76	Porto 2.50
77/36	464 Führer durch d. Museen f. Dt. Kunst- u. Kulturgeschichte	Schöningh/Os.	1	5,–	3.1.77	Porto 1.10
77/37	Höfler, M. Volksmedizin und Aberglaube in.	Wasmuth & Co Berlin 12	1	61.–	3.1.77	
77/38	Alsace vignerons et artisans	"	1	12.–	"	
77/39	Renard, J.J.R., Middeleeuwse ceramiek	"	1	25.–	"	
77/40	Weber-Kellermann: Die Familie	"	1	58,–	"	
77/41	Handbuch d. dt. Wirtschafts- und Sozialgeschichte, Bd. 2	"	1	166,25	"	
77/42	Hager, Lrab, leb und strb	"	1	16.06	"	
77/43	Demos, Jg. 16, 1976	"	1	55.–	"	
77/44	Jahrbuch d. Volkskunde u. Kulturgeschichte 1974, Bd. 4 NF	"	1	26.50	"	
77/45	Das große Antiquitätenlexikon	"	1	198.–	"	
77/46	Markova, E., Slovenske ludove tkaniny	"	1	28.–	"	
77/47	Volkstrachten i. Schleswig-Holstein	"	1	16.80	"	
77/48	Nemec, H., Zauberzeichen	"	1	48.–	"	
77/49	Lütge, F., Deutsche Sozialgeschichte Rep.	"	1	88.–	"	
77/50	Struk: Der Bauernkrieg a. Mittelrhein	"	1	43.–	"	
77/51	Poulet, M., La Poterie	"	1	18.–	"	
77/52	Viëtötter: Alte deutsche Bauernhäuser	"	1	35.46	"	
77/53	Rühle, O., Illustrierte Kultur- und Sittengeschichte	"	1	32.–	"	
77/54	Fastner, H., Bauernmöbel des Bayer. Waldes	"	1	30.–	"	
77/55	Jahrbuch d. Volkskunde, 16, 1975, 3	"	1	26.30	"	
77/56	Koch-Sotkow, Grosse Textil-Lexikon 1 + 2	"	2	420.–	"	
77/57	Nordsee-Zeitung, Ditzen u. Co	Nordwestdeutscher Verlag		6.–	27.1.77	
77/58	Jahrbuch für ostdeutsche Volkskunde Bd. 19, 1976	Wasmuth & Co Berlin 12	1	44.–	4.2.77	
77/59	Gesamtregister 1–18. Jg.	"	1	44.–	4.2.77	
77/60	Golde, G.: Catholicism and Protestantism	[redacted]	1	57.50	8.2.77	

Nummer	Verfasser und Titel	Lieferant	Band-zahl	Preis	Datum	Spenden-wert
77/61	Nationalmuseet Gemme Mobler	Wasmuth KG Berlin	1	22.-	11.2.77	
77/62	Bergmann, Volksarchitektur aus Oberbayern	"	1	27.85	"	
77/63	Volkskundliche Keramik aus Europa, Gedenken Paul Stiber	"	1	45.60	"	
77/64	Preußisches Wörterbuch Lfg. 4 Bd. 2	"	1	25.-	"	
77/65	720 Springer	[redacted]	1	45.-	18.2.77	Porto
77/66	2046 Das Buch d. Erfindungen, Gewerbe und Industrien Bd. 1-10	"	10	480.-	"	17.40
77/67	Flade, Holz, Form und Gestalt	B. Hessling Berlin	1	82.50	25.2.77	
77/68	1 procpl. 1977, 3 Schnitte + Gesellschaft	Wasmuth KG Berlin	1	60.-	3.3.77	
77/69	Zur zahnärztl. u. prothetischen Anwendung	"	1	45.-	3.3.77	
77/70	Rheinisch-Westfälische Zeitschrift für Volkskunde 22. Jahrg. 1976	Redaktion f. Westfalen/Rhld.	1	14.-	14.2.77	Porto 1.50 DM
77/71	Wittl, F. Hinterglasmalerei	Wasmuth KG Berlin	1	29.90	10.3.77	
77/72	Encyklopädie des Märchens, I, 4	"	1	68.-	1.4.77	
77/73	Zinnkatalog „Nordd. Zinn"	Dr. van Delden Osnabrück	1	25.-	23.3.77	
77/74	Kerler, Ch. Geheime Welt d. Talismane	Wasmuth KG Berlin	1	18.81	6.4.77	
77/75	Stalpaert, Brugse Devotieprenten	"	1	70.-	"	
77/76	Encyklopädie d. Märchens I, 5 Lfg.	"	1	84.-	"	
77/77	Wenniger, P.: Dieser ganze Kreis d. Erden	B. Hessling Berlin	1	26,60	7.4.77	
77/78	Haedeke, Hans-U.: Zinn	"	1	15.96	"	
77/79	Leonhard, W.: Schöne alte Wirtshausschilder	"	1	45,60	"	
77/80	Leute, hört die Geschichte: Bänkelsang u. Literatur	Schleiersche Buchhandlung	1	17.40	13.4.77	
77/81	Friedrich Kunze: Die Volkskunde und ihre Pflege i. d. Schule	Hebis Buchhandlg.	1	13.40	"	
77/82	Sammlerjournal, 1977	Schwend, Schwäb. Hall	1	36,80	15.1.77	
77/83	909 Blaschetta, Spule - Hagazin	R. Kabelitz Osnabrück	1	60.60	18.4.77	Porto -,60 DM
77/84	Eaton, F. - Puppen im Forte	Wasmuth KG Berlin	1	18.81	26.4.77	
77/85	Weiss Stauffacher, Musikautomaten	"	1	160.-	"	
77/86	Österr. Volksk. Bibl. F. 6	Herold Verl. GmbH München	1	11.62	15.4.77	
77/87	Österr. Volksk. Bibl. 7-8	"	1	19.50	"	
77/88	Gustav Kraus, Fotographie + Artistischer Katalog, - 1 Exemplar mit Etappe -	[redacted]	1	198.-	26.4.77	
77/89	„Schönere Heimat" 1977	Bayer. Landesverein f. Heimatpflege	1	18.-	3.5.77	
77/90	Schöffler/Weiss - Deutsch-Engl. Wörterbuch	Schleiersche Buchhandlung Berlin 33	1	21.80	3.5.77	

Nummer	Verfasser und Titel	Lieferant	Band-zahl	Preis	Datum	Spenden-wert
77/91	Festschrift Leipzig zum 100jährigen Jubiläum der Ratsfreischule	Helios Berlin 52	1	12.-	26.4.77	Porto f. Paket 7,90
77/92	Sigismund: Land + Leute der Sächsischen Lausitz	"	1	12.-	"	
77/93	Gesch. d. Alpenvereinsschl. München	Goellus Berlin 37	1	58.-	28.4.77	" 3.30
77/94	Schneck: Das Rätsel als Gebrauchsgegenst.	J. Holstein Königst. Taunus	1	75,-	29.4.77	" 2.-
77/95	Volkskunde in Österreich Jg. 12 1977	Verein f. Volksk. Wien	1	-	13.1.77	
77/96	Die Rolle der Frau bei den Kabre in Nord-Togo, Bd. 17, Basel 77	Völkerkundemus. Basel	1	-	-	
77/97	Frauen in Kataguan, Bd. 18 "	"	1	-		
77/98	Bauernhaus-Museum Bottfeld	Landesmuseum Braunschweig	1	-		
77/99	400 Jahre Zoo	Rhein. Landesmus. Bonn	1	-		
77/100	Haubenschachteln: J. Naumann	Städt. Kunstsamml. Kassel	1	-		
77/101	9. Int. Hafnerei-Symposition 1976	Stadt Frechen Köln	1	-		
77/102	Das Altländer Trachtenfest: Jahre 1905	Horst Hagmus Osnabrück	1	-	13.4.77	
77/103	Das Ballspiel i. Sprachbild d. Völker 1	J. Harther Stuttgart	1	-		
77/104	Nikolaj Kopernik: Sept. 76 - März 77	Volkskunde Ost Berlin	1	-		
77/105	Papiertheater: Puppentheatersammlung d. Stadt München	Stadtmuseum München	1	-		
77/106	Die Kunst, Febr. 77, Heft 2, Mün. 77	Redaktion d. Kunst München	1	-		
77/107	Rothenburger Schriften, Jg. 76 Heft 45	Heimatbund Rothenburg/Wümme	1	-		
77/108	Reichholzschnitte u. Papiertapeten der Renaissance	Mus. f. Kunst u. Kultur Dortmund	1	-		
77/109	Aus der Geschichte d. Schaffhauser Spielkartenfabrik AG	Neuhausen a. Rheinfall	1	-		
77/110	Faksimile d. Teufelskarten mit deutschen Farben, Berlin 76/77	Brüder Hartmann Berlin	1	-		
77/111	Anna Kiss: Naive Bilder a. Rumänien	Galerie Zimmer Düsseldorf	1	-		
77/112	Max Raffler 18.9.-20.2.77	"	1	-		
77/113	Informationsdienst, Samlg. Belg. Chronik Nr. 103, 1976	Belg. Mission Berlin	1	-		
77/114	Neusser: Jahrbuch f. Kunst, Kultur gesch. + Heimatkunde	Clemens-Sels Mus. Neuss	2	-	28.2.77	1 Ex. als Doll. ausgeschieden 17.5.85
77/115	" " Jubiläumsausgabe 1975	"	1	-		
77/116	Informationen zur Ausstellungsplanung Intern. Kunstausstellungsleitertagung	Inst. f. Auslands-bez. Stuttgart	1	-		
77/117	Die BASF II. 76	BASF AG Ludwigshafen	2	-		
77/118	30 Jahre Niederösterr. Bild. + Heimatwerk 12/76	N.Ö. Bild. + Heimat-werk, Wien	1	-		
77/119	Wegkreuze + Bildstöcke, Wien 1977	Volksbildungsw. Wien	1	-		
77/120	Krippen + weihnachtl. Volkskunst	Landesmuseum Linz/Donau	1	-	20.1.77	

Nummer	Verfasser und Titel	Lieferant	Bandzahl	Preis	Datum	Spendenwert
77/121	Haidauer Artisten Bibliothek D M C	[redacted]	1	—		
77/122	Kreuzstich, Neue Muster	"	1	—		
77/123	Pommern, Kunst-Geschichte, Volkstume, Jg. XIV, Heft 3, 1976, 1977	Prof.-D. Brückell Berlin	1	—		
77/124	Fabula: Zeitschrift f. Erzählforschung	Marianne Rumpf Berlin	1	—		
77/125	Fälschung und Forschung	Stiftl. Preuß. Kulturbesitz, Berlin	1	—		
77/126	Ott. Nixdorff Europäische Volkstrachten I. Tschechoslowakei	Auftbauamt Berlin	1	—		
77/127	Preußischer Kulturbesitz, 1974/75	Stiftl. Preuß. Kulturbesitz	1	—		
77/128	Statut f. d. Staatl. Museen, Preuß. Kulturbesitz in Berlin	"	2	—		
77/129	Berliner Museen 9. 1977 3. Folge	"	1	—		
77/130	Schützengilden + Bürgerkorps 1976/77	Museumsbibliothek Berlin	1	—		
77/131	Alsace vignerons et artisans	"	1	—		
77/132	Der staatl. gepr. Dirnmodelat 76/77	St. Annen Mus. Lübeck	1	—		
77/133	Bibliographie der Publikationen der Ungarischen Museen I b, I d, 1945-74	Hazdusági Mus. Budapest	2	—		
77/134	" " IV 75, 1945-74	"	1	—		
77/135	Christel Köhle-Hezinger: Evangelisch - Katholisch	Volkskunde E.V. Tübingen	1	—		
77/136	Chatelaine: Nr. 1 1977	Dr. H. Hüller Berlin	1	4,90		
77/137	Der gemeinsame Weg 3/4 1976	Stift. Ostdeutscher Kulturrat Bonn	1	—		
77/138	Riebarlow-Rehow: Tracht + Zeiten der Kolberger Handwerker 1939	[redacted]	1	—		
77/139	Fynsk Hjemstavn 12. Aarg. 10. Heft	"	1	—		
77/140	Herming Wolfhagen: Handmade Pewter, 1925	"	1	—		
77/141	Ernst Zehe: Der hessische Haspel	"	1	—		
77/142	Else Hegelin: Die Handweberei in Pommern von 1928-1945	"	1	—		
77/143	K. Weberbau: Der „Notre dame" im Heidendorf bei Detmold (Lippe)	"	1	—		ausgeschieden 2/83, 15 Knuff
77/144	Hessische Heimat, 7. Jg. 1957/58, Heft 2	"	1	—		
77/145	Karl Kerkhoff: Forschung und Tierärztepraxis, 28. Jg. Nr. 10, 1954	"	1	—		
77/146	Frauenkultur im Deutschen Frauenwerke, 4. Jg., Juni 1939	"	1	—		
77/147	Erich Paimpfe: Soldaten Weiken	"	1	—		
77/148	Heinz Heß: Schwälmer Bäuerin a. Spinnrad F 151/1937	"	3	—		als Dubl. ausgeschieden 3.9.16 Knuff
77/149	Wally Werneche: Handweberei II F 73/1936	"	1	—		
77/150	Prof. Dr. A. Reichwein: Handgedruckte Bauernleinen, F 40/1935	"	1	—		

Nummer	Verfasser und Titel	Lieferant	Bandzahl	Preis	Datum	Spendenwert
77/151	Die Kunst- und Kulturgeschichtlichen Museen Berlins Jg. 1937	[redacted]	1	—		
77/152	aus den Sammlungen des Museums Österr. Museum f. angewandte Kunst	"	1	—		
77/153	News Chronicle: Needlework and crafts	"	1	—		
77/154	Lebensblätter, 11. Jg. Juni 39, Heft 42	"	1	—		
77/155	Trachten d. Alpenländer	"	1	—		
77/156	Heft z. dtsch. Volkshandwerk	"	1	—		
77/157	Wallfahrtsort Maria-Schnee	Prof. Drobel Berlin	1	—		
77/158	Abhandlungen u. Berichte des Staatl. Museums f. Völkerkunde Dresden	[redacted] Berlin-Dahlem	1	—		
77/159	Ivan Rabuzin	Galerie Zimmermann Düsseldorf	1	—		
77/160	Tätigkeitsbericht 1976	Bayer. Nationalmuseum	1	—		
77/161	Anton Raphael Mengs: Die heilige Familie	Städt. Museum Braunschweig	1	—		
77/162	Notizen, Institut f. Kulturmorphologie u. Europäische Ethnologie	Universität Tübingen	1	—		
77/163	Deutsches Ledermuseum, Katalog, Heft 1	Offenb./Main	1	—		
77/164	Der letzte Schrei: Mode um 1789	Mus. f. Kunst + Gewerbe, Hamburg	1	—		
77/165	Museumsdidaktik + Dokumentation	Universität Marburg	1	—		
77/166	Kinder müssen Komödien haben + Puppen	Kopie	1	—		
77/167	Deutsche Spielkarten, Dr. H. Hahn	Kopie	1	—		
77/168	Aus Kunst + Gewerbe, 1883, zur Geschichte d. Salzb. Weißgeschirr-Fabrik	Kopie	1	—		
77/169	Das Puppenspiel v. Christian Strohm, Hersum	Kopie	1	—		Als Dubl. ausgeschieden 2.11.17 Knuff
77/170	Beda und Bibliothek in Vorarlberg	Vorarlb. Museum Bregenz	1	—		
77/171	Kölner Klöppeln gesehen von Eduard Odenthal	Stadtmuseum Köln	1	—		
77/172	Österr. Zeitschrift für Volkskunde, Neue Serie Bd. XXXI, 77	Österr. Volkskunde Wien	1	144,-ÖS	1977	36,-ÖS Porto
77/173	Schweizer Volkskunde, Heft 1, 2, 67 ff	Gesellschaft f. Volkskunde	2	—		
77/174	Siebenbergen als Beispiel Europäischen Kulturaustausches	Dr. Sutter Kathr./Innsbr.	1	—		
77/175	Die Sammlungen d. Museums f. Dt. Volkskunde in Berlin, Heft 1, 1961	Fr. Prof. J. Ahner Berlin	1	—		Als Dubl. ausgeschieden 16.4.18 Knuff
77/176	Sammlung zur Volkskunde i. Hessen	Mus. f. Völkerkunde Pfalzbg., Langfeld	1	—		
77/177	Tübinger Korrespondenzblatt Nr. 16	Tübinger Volksk. E.V.	1	—		
77/178	Der gemeinsame Weg, 5/1977	Stift. Ostdeutscher Kulturrat, Bonn	1	—		
77/179	PEV-Informationen, Heft 1, Nr. 86, 1977	Gesellsch. f. Volkskunde, Hannover	1	—		
77/180	Kultur - N.Ö. Berichte	N. Ö. Wien	1	—		

Nummer	Verfasser und Titel	Lieferant	Bandzahl	Preis	Datum	Spendenwert
77/181	Mitteilungsblatt – Beiträge zur Sachsenkunde 1977	Nd. Bild. Heimatwerk, Wöen	1	–		
77/182	Westfälischer Heimatbund 1-2/1977	Heimatbund Münster/Westf.	1	–		
77/183	Niederelbisches Heimatblatt	Heimatbund Weser-mü. E.V.	1	–		
77/184	Hie gut Württemberg, 28. Jahrg. 1,2,3	Ludwigsburger Kreiszeitung	1	3.–		
77/185	Mährische Heimatkundl. Mitteilungen Jahr. 1976; Bd. XXVIII, Heft 3	Kunstgröbel-thek	1	–		
77/186	Alte Volkskunst o. d. Egerland	Ost. Volksk. Museum	1	–		
77/187	Magyarsági Kuzeum Evkönyve A II 1973, A II 1975	Magyarsági Mus. Ungarn	2	–		
77/188	Katalog Nr. Budapest 1976	"	1	–		
~~77/189~~	Súčasní Hrnčiari	Museumsbibl.	~~1~~	~~–~~		ausgeschieden 5184
77/190	A Dzbankari Zbornik Etnografija Rocnik LXX – 1976	Otsch "	1 1	– –		
77/191	Bücherüber Holz, Bast, Verpfl. ... etc. ...	Botan. Museum Berlin	14	–		
77/192	Das Folkloristische i. Volks- u. Jugendspiel, Oktober 1932	[redacted] Berlin	1	–		
77/193	Joanneum, 1/77, 2/77	Steierm. Landesmus. Graz	2	–		
77/194	Photographie, Kameras u. Zeitschriften aus 2 Jahrhunderten	Niederösterr. Freilichtmus., Kr. Vöcsen	1	–		
77/195	Johann Adam Klein 1792 – 1875	Wasmuth & Co Berlin 12	1	93.10	9.5.77	
77/196	Erich, H. Dieter: Geschichte der Volkskunde der Donau-Länder	"	1	25.–	"	
77/197	Jessen-Hörnedel, H.: Glas im Kultur + Technik	"	1	45.60	"	
77/198	Preußisches Wörterbuch v. E. Riemann 2. Lfg. 5	"	1	23.75	"	
77/199	Hessische Blätter f. Volks- u. Kulturforschung, Feste in Hessen	Veröffentl. f. Volkskunde, Hessen	1	–		
77/200	Das Evangelium in den Wohnungen der Völker	[redacted] Berlin	1	–	13.5.77	
77/201	Rosen, Tulpen, Nelken: Stickmuster-vorlagen des 19. Jahrhunderts	Mus. f. Deutsche Volkskunde	1	–	"	
77/202	Samtdecken Keramik	[redacted]	1	–	"	
77/203	Mährische heimatkundliche Mitteilungen Rocnik XXIX, 1977 Bd. 1	Kunst-bibliothek	1	–	"	
77/204	Thema: Hafenbinder ein ausgestorbenes Handwerk, 1975/1 (Kopie)	Bayer. Nationalmus. München	1	–	1977	
77/205	Blätter für Heimatkunde, Heft 4 49. Jahrg. Graz 1975	H. Steininger Wien	1	–	"	
77/206	Krensstickarbeiten, Heft 2	[redacted]	1	–	"	
77/207	Kinder malen Märchen – Die schönsten Märchen d. Brüder Grimm	[redacted]	1	–	"	
77/208	Aus dem Schleswig-Holsteinischen Freilichtmuseum, Heft 14	Freilichtmuseum Schlesw.-Holstein	1	–	05/77	
77/209	Des Knaben Wunderhorn – Alte deutsche Lieder	[redacted]	1	–	"	
77/210	Encyklopädie der weiblichen Handarbeiten	"	1	–	"	

Nummer	Verfasser und Titel	Lieferant	Bandzahl	Preis	Datum	Spendenwert
77/211	Neue deutsche Schule, Monatsschrift f. alle Fragen d. Gold-Schule, 16 (1942)	Kopie	1	–		
77/212	Buch: Heimat aus Not und Tod 1968	"	1	–		
77/213	R. Haitmayer: Deutsches Dorf in Ungarn	[redacted]	1	17,67	16.5.77	
77/214	W. Kleinschmidt: Der Wandel des Festlebens bei Arbeitern + Landleuten i. 20. Jh.	"	1	45,60	"	
77/215	Katalog d. Ausstellung Königin Luise u. ihre Zeit	"	1	14,25	"	
77/216	E. Fontheim: Die neuesten Erzeugnisse v. Berlin	Antiquariat Schneider/Berlin	1	23.50	"	
77/217	Deutsche illustrierte Volksbücher Band 1 + 2	[redacted]	2	35.–	14.5.77	
77/218	Coster, Ch. D., Tyll Uhlenspiegel	"	1	28.–	"	
77/219	Tyll Eulenspiegel Ein kurzweiliges Lesebuch	"	1	32.–	"	
77/220	Ethnologie Europaea Band I–II 1976	[redacted]	1	44.–	16.5.77	Porto 3.80
77/221	Festzug des 16. Dt. Bundesschießens zu Hamburg, 11. Juli 1909 2	[redacted]	1	24.–	17.5.77	
77/222	Geschichte d. Hütschiarmes in Hamburg	"	1	27.–	"	
77/223	Carl Friedrich Gauss 1777–1855	Städt. Museum Braunschweig	1	–	20.5.77	
77/224	Die Geschichte der Heliosine Nr. 717	Stern-Verlag Düsseldorf	1	26.–	12.5.77	Porto –.90
77/225	Simrock, Dr. K.: Deutsche Volksbücher III, die sieben weisen Meister	"	1	48.–	"	
77/226	Noe: Tirol und Vorarlberg	Schönings-Verlag Imst/Österr.	1	65.–	"	
77/227	Kastl: Nassereither Fasnacht	"	1	12.–	"	Porto 5.–
77/228	Wopfner: Tiroler Bauer	"	1	8.–	"	
77/229	Christl. Feierabend ..., I.–III. 78.	"	3	75.–	"	
77/230	Lenz Rösrich Wolfgang Brüder / Sprichwort	[redacted]	1	10,26	25.5.77	
77/231	P. Stiber: Hafnergeschirr	Bayer. Blätter f. Volkskunde	1	6.80	18.5.77	
77/232	B. Deneke: Bauernmöbel	Würzburg	1	5.80	"	
77/233	W. Brückner: Hinterglasmalerei	"	1	5.80	"	
77/234	M. Zender: Gestalt und Wandel	Rheinland-Verl. Bonn	1	73.50	16.5.77	2.10 Porto
77/235	Das große Krone Spielebuch	Buchh. J. Bodenheim Berlin 45	1	9.80	13.5.77	
77/236	Frederic v. Stumpfeld: Spiele der Welt	"	1	48.–	"	
77/237	Katalog Stödtel: Die Nazarener	Wasmuth & Co Berlin	1	48.–	6.6.77	
77/238	Zeitschrift für Volkskunde Jg. 1977, Heft 1	Kohlhammer Stuttgart	1	–	5.6.77	
77/239	W. Hey: 100 Fabeln für Kinder	[redacted]	1	14.80	25.5.77	
77/240	Paulline: Dreck-Apotheke	"	1	69.–	"	

Nummer	Verfasser und Titel	Lieferant	Band-zahl	Preis	Datum	Spenden-wert
77/241	Der Mumpsack, Berliner Kinderreime	Rüpost KG Berlin 12	1	9.80	13.6.77	
77/242	Karla Höcker: Ein Kind von damals	"	1	24.80	"	
77/243	Leopold Schmidt: Hochzeitsbrauch im Wandel der Gegenwart	Warmuth KG Berlin 12	1	15,-	14.6.77	
77/244	Grochowiak: Deutsche sakrale Kunst	[redacted]	1	93,90	14.6.77	
77/245	Worbs: Das große Buch v. d. Volksliede	Pax-Buchhandlung Stuttgart	1	14,80	8.6.77	Porto 2,50
77/246	Berufe, Zünfte u. Handwerker Heft 2 M.DL XXV	Antiquariat Buchhdlg. Köln	1	65,-	"	
77/247	Berufe, Zünfte u. Gewerbe/Die deutsche Frau	"	1	65,-	"	
77/248	Puppen u. Spielzeug, Ein Magazin für Sammler, Heft 1+2/1976 " 1+2 1977	[redacted]	4	30,-	7.6.77	
77/249	Bautz, Kerzenleuchter aus Metall		1	—	14.6.77	
77/250	Schweizerisches Archiv für Volkskunde 73 (1977)	Schweiz. Gesellsch. f. Volksk. / Basel	1		20.6.77	
77/251	Fliegen - Ein Traum, Faszination, Fortschritt, Vernichtungswaffe	Kunsthalle Recklinghausen	1	—		
77/252	Steinlen: Okt. - Dez. 1976	Clemens-Sels Museum / Neuss	1	—		
77/253	Kunsthandwerk im Grassimuseum 17. + 18. Jahrh.	Grassi-Museum Leipzig	1	—	20.6.77	
77/254	Katalog der Möbelsammlung	Städt. Museum Flensburg	1	—	"	
77/255	Hammer im Glanz u. Schatten des bürgerlichen Weltreiches	Histor. Museum Hannover	1	—	"	
77/256	Japanische Farbholzschnitte	Clem. Sels Mus. / Neuss	1	—	"	
77/257	polska sztuka ludowa, 1976 Nr. 3-4	Akademie Nauk Warschau	1	—	"	
77/258	Archives et Documents, Histoire-Edition, 1976-1977	Mus. National Paris	1	—	"	
77/259	Schiffe aus Knochen + Elfenbein	Altonaer Mus. Hamburg	1	—	22.6.77	
77/260	Ostasiatische Kunst und Kultur	"	1	—	"	
77/261	Tee: Der Kulturgeschichte eines Getränkes	"	1	—	"	
77/262	Steinzeug und Zinn	Mus. f. Kunsthandw., Flensburg	1	—	"	
77/263	Bildersinnschlösser, Holstein	Volksk. d. Universität Kiel	1	—	"	
77/264	Rotenburger Schriften Jg. 77/Heft 46	Heimatbund Rotenburg/Wümme	1	—	"	
77/265	Das Fenster, Tiroler Kulturzeitschrift Heft 20	Kulturreferat Land Tirol	1	—	"	
77/266	graphitthaltige Gefäße aus Österreich Mittelalter	Kopie	1	—		
77/267	The Collection of Playing Cards	Kopien	2	—		
77/268	Schönwalder Familien in Westfalen	Kopie	1	—		
77/269	B. Bischofsberger, Appenzeller Volkskunst	Warmuth KG Berlin	1	28,-	22.6.77	
77/270	H.C. Bätzner, Bremerhafen im Narrenhaus	"	1	28,31	"	

ALWE 12 535

Nummer	Verfasser und Titel	Lieferant	Band-zahl	Preis	Datum	Spenden-wert
77/271	W. Franke, So red't der Berliner	Rüpost KG Berlin	1	8.80	23.6.77	
77/272	Zetina, Lieder aus der Lausitz	"	1	7.80	"	Porto 2,-
77/273	Roth, Die Glaserzeugung in der Steiermark v. d. Anfängen - 1913	[redacted]	1	66,-	24.6.77	
77/274	Webers Volkskalender, 1855 - 1859 (5 Bde.)	[redacted]	5	90,-	5.7.77	Porto 2,20
77/275	J. Peter, Sitten und Bräuche im niedersächs. Kleinstadt	Helios, BIM. SL (Zentralauslieferung DDR) Ant. Gero Haselt 53 Bonn-Beuel	1	16,-	7.7.77	Porto + MwSt 1.30
77/276	K.H. Pfeffer, Der Bauer		1	25,-	7.7.77	Porto 1.10
77/277	F. Ratzel, Deutschland	" "	1	19,-	"	
77/278	Ztschr. Fabula Manzmann Rumpf, Spinnstubenromane, Kinderspielgestalten und Frau Percht	[redacted]	1 Sonderdruck	—	Juli 77	
77/279	M. Kendler, P. Jacob Schmid S.J. (Ein bairischer Hagiograph)	Tudor 8 München 34	1	24,-	19.7.77	
77/280	M. Felle, Schmidsfelden - Eine Allgäuer Glashütte	"	1	26,60	"	
77/281	K. Bedal, Länd. Ständerbauten d. 15.-17. Jh.	Warmuth KG Berlin 12	1	80,75	20.7.77	
77/282	Ru. + Ro. Mulch, Südhessisches Wörterbuch	"	1	60,-	"	
77/283	Tools and Tillage, Vol. III: 1/1976	"	1	15,-	"	
77/284	Torsten Gebhard, Alte Bauernhäuser	"	1	74,10	"	
77/285	Georg Reiter, Sankt Chrysanthen	"	1	88,-	27.7.77	
77/286	Volkskundl. Forschungsgruppe Mainz } Analyse eines Stadtfestes - Die Mainzer Fastnacht	"	1	26,60	"	
77/287	James Ayres, British Folk Art	"	1	42,-	"	
77/288	D. Assmann, Hl. Florian bitte für uns	"	1	22,80	"	
77/289	K. Bedal, Haus und Hof	"	1	18,81	"	
77/290	Schöffler/Weiß, Englisch-Deutsch Wörterbuch 1977	Schleichersche Buchhandlung Berlin 33	1	21.80	28.7.77	
*(77/291)	Kulturzeitschrift „Pommern", Jahresabonnement	Pommersche Landsmannschaft 13 Hamburg		15,-		unter Nr. * 77/123 ergeht
77/292	Dawne Meble Lużowe Północnej Polski (Schriftentausch)	Muzeum Etnograficzne w Toruniu	1	—	3.8.77	
77/293	Kieler Blätter zur Volkskunde, Bd. 9/77	[redacted]	1	9,-	15.7.77	Porto 0,63
77/294	Ruth E. Fohrmann: Volksleben im Wirtshaus im 16. + 17. Jahrhundert	K. Wachholtz Verl. Neumünster	1	35,-	20.7.77	
77/295	H. Kube: Die Berliner	[redacted]	1	15,-	"	
77/296	H. Koppe: Erziehung im Wandel	[redacted]	1	28,-	22.7.77	
77/297	Segschneider, Totentanz	"	1	76,-	"	
77/298	Vereinigung d. Kunstfreunde Berlin	Schlichting 7 Berlin 30	1	8,-		
77/299	Stader-Jahrbuch 1976	Heimatverein Stade/Elbe	1			
77/300	Cremsener Steinzeug	Kunstabteilung d. Verl. Cobrig	1			

Nummer	Verfasser und Titel	Lieferant	Bandzahl	Preis	Datum	Spendenwert
77/307	Bauerndoktor + Volksmedizin	Schriftentausch Fr. Weinhold	1		28.7.77	
77/302	Prestige in dörflicher Lebenswelt	Tübinger Vereinigung f. Volksk. E.V. Schloß	1		8.8.77	
77/303	Margarete Porkorny, Wandbehänge	O.Ö. Heimatblätter Linz	2		9.8.77	
77/304	Otto Wenzels Dank an Werner Abegg	Warmuth 46 Berlin	1	60,-	4.8.77	
77/305	Lunsingh Scheurleer, D.F., Delfts Blauw	"	1	10,-	"	
77/306	Bell R.C., Board & Table Games, I	"	1	6.-	"	
77/307	Graff-Höfgen C. Schlesische Spitzen	"	1	14.06	"	
77/308	Fleming, J. The Penguin Dictionary of decorative arts	"	1	50.-	"	
77/309	Der Mensch um 1500	Schulpforten-Galerie	1		2.8.77	
77/310	Jahrbuch der Berliner Museen 18. Bd. 1976	Staatl. Preuß. Kulturbesitz	1		5.8.77	
77/311	Land u. Leute Edgar Harwoths Kunstreiter, Seiltänzer, Kraftmenschen	[redacted]	1		"	
77/312	Fuger, W., Volkstümliche Möbel Altbayern	Warmuth 46 Berlin	1	36,10	18.8.77	
77/313	Schweizerische Musterbücher	"	1	7.50	26.8.77	
77/314	Beissel, S.: Geschichte d. Verehrung Marias	"	1	127,00	"	
77/315	Novotny, F., Naive Kunst	"	1	93,10	27.9.77	
77/316	Jahrbuch f. Deut. Volkskunde, 19, 1976 NF 4	"	1	26,30	"	
77/317	Heeren nigerianisches Wörterbuch Bd 36	"	1	20,-	"	
77/318	W. Puchner, Brauchtumserscheinungen im griechischen Jahreslauf, 1977	Ö. Mus. f. Volkskunde, Wien	1	—		
77/319	Volkstümlicher Schmuck aus Nordwestdeutschland	Museumsdorf im Cloppenburg Landkreis Braunschweig	1	—		
77/320	Heimatbeil. d. Landkreises Braunschweig 78.66		1	—		
77/321	Orte und Landschaften Ldkr. Braunschw.	"	1	—		
77/322	Georg Westermann 1810-1879 Persönlichkeit und Werk	Landesmuseum Braunschweig	1	—		
77/323	Schmücke Dein Heim	Mus. Volkskde Basel	1	—		
77/324	Erzgebirgisches Spielzeug, Das Reifendrehen und -treiben im Seiffen	Museum / Ewart Seiffen	1	—		
~~77/325~~	Mitteilungen aus dem Museum f. deutsche Volkstrachten Bd. 1-6	B. Klopfer d. Volkerkunde Berlin	6	—		ausgeschieden 2.2.84
~~77/326~~	" Schlußheft / Jahresbericht	"	1	—		
77/327	Festschrift z. 100-jährigen Stiftungsfest	Verein d. Bayern in Berlin	1	—		
77/328	Vanderhoeck & Ruprecht: Geschichte und Gesellschaft, 3. Jg, Heft 3	Vanderhoeck & Ruprecht/ Göttingen	1	—		
77/329	Bijdragen en Mededelingen van Het Nederlands Openluchtmus. 1977/9	Museum Arnhem	1	—		
77/330	Rijksmuseum voor Volkskunde Het Nederlands Openluchtmuseum 1976	"	1	—		

Nummer	Verfasser und Titel	Lieferant	Bandzahl	Preis	Datum	Spendenwert
77/331	Ausst. Katal. Kunst im 3. Reich, Dokumente der Unterwerfung	Warmuth 46 Berlin 12	1	24.-	23.9.77	
77/332	van Beuningen, Verdraagd goed gedraaid	"	1	20.-	26.9.77	
77/333	Grieshofer, F.J., Das Schützenwesen im Salzkammergut	"	1	46.-	"	
77/334	Benker, G., Kuchlgeschirr u. Essenbräuche	"	1	15.68	"	
77/335	Demos, 17, 1977, 1 ptr.-plt.	"	1	42.20	"	
77/336	Jarneau, G., u.a., Le meuble populaire français, 1	"	1	95.-	"	
77/337	Capesius: Mobiliarerul	"	1	18,-	28.9.77	
77/338	Das deutsche Frauenbuch, Bd 1+2	[redacted]	2	—	4.10.77	
77/339	Führer durch das Schloßmuseum	"	1	—	4.10.77	
77/340	Straube's Neuester Plan von Berlin	"	1	—	"	
77/341	Wall, J., Tjuvmjölkande Väsen. 1.		1	—	"	
77/342	Wiswe, M.: Volkstüml. Schmuck Braunschweig	Landesmuseum Braunschweig	1	—	"	
77/343	Die kleine Welt der Kinder-Arpens	Hist. Museum Wien	1	—	5.10.77	
77/344	Bankbriefe	Kunstverein Hannover	1	—	6.10.77	
77/345	Mitgau, Ein patrizisches Sippenbuch	Stadtarchiv Braunschweig	1	—	" "	
77/346	Werner, Otto Heinz	Volksheimat-museum Elfrath	1	—	"	
77/347	Benker, Gertrud: Kuchlgeschirr	Warmuth	1	15.57	7.10.77	
77/348	Demos, Jg 17, 1, 1977	Warmuth	1	42.20	"	
77/349	Jarneau: le meuble populaire français	"	1	95.-	"	
77/350	Grieshofer, Schützenwesen im Salzkammergut	"	1	46.-	"	
77/351	v. Beuningen, Verdraagd goed gedraaid	"	1	20.-	"	
77/352	Kat. "Kunst im 3. Reich"	"	1	24.-	"	
77/353	Capesius, Möbiliarerul	"	1	18.-	"	
77/354	Mitteilungen Rontgen-Forschungslabor	Staatl. Museen	1	—	10.10.77	
77/355	Museen + Sammlungen in Braunschweig	Kunstverein Braunschweig	1	—	"	
77/356	Archives et Documents 1976-77	Musée de l'Homme	1	—	"	
77/357	Bayer. Blätter f. Volkskunde 1977	Würzburg	1	—	"	
~~77/358~~	~~Kunst + Handwerk~~	K+H	1	—	"	aus Dubl. ausgeschieden 21.10.14
77/359	Mitteilungsblatt des Arbeitskreises 1977	Niederösterr. Bildungswesen	1	—	"	
77/360	Schlesien 1977, 1	Belgien	1	—	"	

Nummer	Verfasser und Titel	Lieferant	Band-zahl	Preis	Datum	Spenden-wert
77/361	Tübinger Korrespondenzblatt, 16. 17.	Tübinger Ver. f. Volkskunde	2	–	10.10.77	
77/362	Věstník vlastivedný Moravský 1974	Museumsverein Brünn	1	–	"	
77/363	Jahrbuch des Vorarlberger Landesmuseum 1974/75	Landesmuseumsver.	1	–	"	
77/364	Zeitg. 7/1977	Senkenb.	1	–	"	
77/365	Aus Münchner Kinderstuben, Katalog	Münchner Stadtmuseum	1	–	"	
77/366	Messen und Wiegen, Katalog	Westfäl. Landesmuseum Münster	1	–	"	
77/367	Segelmeier, Töpferöfen	Autor	1	–	"	
77/368	Handarbeiten Nr. 101/1977	Jahrer + Jahrer	1	–	11.10.77	
77/369	Der Dom, Nr. 30/1977	Paderborn	1	–	"	
77/370	Talare, Wichs und Jeans, Katalog	Weber-Lellema	1	–	"	
~~77/371~~	~~Kohlmann, Mutterkopfpoesie~~	Autor	1	–	"	K. Kohl. ausgeschieden nicht 25.6.77 Ditto wie 77/371
~~77/372~~	~~Kohlmann, Gedichte des Handwerks~~	Autor	1	–	"	
~~77/373~~	~~Kohlmann, Kirchliches Zinngerät~~	Autor	1	–	"	"
~~77/374~~	~~Kohlmann, Adventsblasen~~	Autor	1	–	"	ditto wie 77/371
77/375	Zille, Fotografien	Städtisches Leihamt Köln	1	–	"	
77/376	Steinitzer, Alfred: Alpinismus	Wagner	1	30.-	"	
77/377	Scherf/Volland, Bauer. Keramik	Warmuth	1	12,50	12.10.77	
77/378	Pörnbacher, Sankt Irmengard	"	1	7,31	"	
77/379	Schaaf-Broeze, Bandwirken	"	1	11,40	"	
77/380	Skudnigg, Bildstöcke in Kärnten	"	1	26,00	"	
77/381	Kierdorf-Traut, Volkskunst in Tirol	"	1	39,00	"	
77/382	Wolf, Aus alten Stuben u. Kammern	"	1	45,60	"	
77/383	Altes Handwerk, Nr. 41, 1977	[redacted]	1	11,13	"	
77/384	Kohlmann, Tracht u. Schmuck	Autor	1	–	"	
77/385	Bilzer, Du Vat 1735	Städt. Museum Braunschweig	1	–	13.10.77	
77/386	Kunst + Unterricht 1976 Sonderheft	Verlag	1	–	"	
77/387	Säles Gebirgsheimat 1968 – 1976	[redacted]	8	–	"	
77/388	Steinzeug-Kalender 1973 – 77	"	5	–	"	
77/389	Naive Malerei + Architektur Kalender 77		1	–	"	
77/390	Ich habe wunderbare Hilfe (engl. Kalender)		1	–	"	

Nummer	Verfasser und Titel	Lieferant	Band-zahl	Preis	Datum	Spenden-wert
77/391	Dein Herz ist mein Herz Kalender		1	–	13.10.77	
77/392	Rhein. Jahrbuch f. Volkskunde 22, 1	Dümmler Verl.	1		14.10.77	
77/393	Verzeichnis der Kunstsammlungen Nationalgal.	Preuß. Kulturbesitz	1	–	"	
77/394	Geldrischer Heimatkalender 1977		1	–	17.10.77	
77/395	Wagner, Farbenlehre		1	–	"	
77/396	Informationen über die Tätigkeit des ZfM 1977	Zentralinst. f. Museumswesen	1	–	18.10.77	
77/397	Seidengewebe, v. Markowsky	Kunstgewerbemus. Köln	1	–	"	
77/398	Krampen, Was ist vornehm?	Hofgaarden	1	–	"	
77/399	Steub, Drei Sommer in Tirol, Bd 1-3	Warmuth	1	48.-	19.10.77	
77/400	Bavinger, Deutsch für Deutsche Bd 2	"	1	4,56	"	
77/401	Rohmeder, Medizin u. Medien Museumskat.	"	1	22,80	"	
77/402	Maas, Goldene Jahre der Fotoalben	"	1	26,60	"	
77/403	Wissenschaftl. Mitt. Campen 1972/1-3	Helios	1	11,92	20.10.77	
77/404	Schäfervolkskunst/Katalog	Museum Verden	1	–	"	
77/405	Sutter, Berlin	Autor	1	–	21.10.77	
77/406	Katalog von Oldtimerbildern	Buchholz	1	49,00	"	
77/407	Tübingen-Kultur der unteren Stadt	Ludwig-Uhland Inst. Tübingen	1	–	"	
77/408	Via Sacra, Das Wallfahrtsmuseum	Österr. Museum für Volkskunde	1	14,20	25.10.77	
77/409	Saalfrank, Frankenwald Bibliographie	Saalfrank Verl.	1	19,60	"	
77/410	Kolmert, Von Krüppeln, Siechen u. Betrübten	Mehrere Händler	1	19,00	"	
77/411	Angerhausen, Das wandernde Muttergottesbild	Mehrere	1	6,00	"	
77/412	Rhein-westfäl. Zeitschrift f. Volkskunde	Redaktion	1	15,50	"	
77/413	Domäne Dahlem-Extrablatt Nr. 1/1977	Redaktion	1	–	"	
77/414	Schulzen, Der praktische Bienenwirt	Herfling	1	28,00	26.10.77	Porto 3,50
77/415	Der Arme Konrad aus Rheinland-Pfalz	"	1	12,00	"	
77/416	Schalke u. Heimat 1961 63-65 70-71	"	6	60,00	"	
77/417	Mitteilungsbl. d. Rhein. Vereins	"	1	49,00	"	
77/418	Das Muttergotteskind Maria-Martental	"	1	19,00	"	
77/419	Westfälische Heimatkalender 72-73	"	2	18,00		
77/420	Trachten aus Salzburg Orten	Landesbildstelle	1	20,00	"	

Nummer	Verfasser und Titel	Lieferant	Band-zahl	Preis	Datum	Spenden-wert
77/421	Jung, 3900 Jahre Bodenbeutel	Mergenthaler	1	16,80	26.10.77	
77/422	Radig, Siedlungstypen	"	1	38,00	"	
77/423	Zimmermann, De Sauerlänerhaus	"		35,00	"	
77/424	Heinrichsen-Röpke, Fachwerkhaus	"		38,80	"	
77/425	Das große Buch der Hand	Faubert	1	29,80	"	
77/426	Larbier, Rousseau	"	1	7,95	"	
77/427	Bilder deutsche Geschichte	Mergenthaler	1	48,00	"	
77/428	Führer des Osnabrücker Landes	Kulturgesch. Museum Osnabrück	1	—	"	
77/429	Museumskunde 42,2, 1977	Deutsche Museumsbund	1	—	"	
77/430	Encyclopedie, Kriegsteinwirtschaft	Warmuth	1	4,28	"	
77/431	Kapfhammer, St. Leonhard	"	1	23,75		
77/432	Tiroler Volksschauspiel	"	1	29,00		
77/433	Riegelmann, Volkskunde	"	1	25,65		
77/434	Giesl, Volkstümliche Malerei	"	1	49,40		
77/435	Eicks, Studienköpfe	"	1	27,55		
77/436	Schadt, Clementine: Glasschmuck	"	1	51,30		
77/437	Loschek, Der Wein	"	1	74,10		
77/438	Lipman, Volkskunst in Amerika	"	1	114,80		
77/439	Trevor, Töpferkunst	"	1	30,40		
77/440	Naturbetrachtung - Naturentfremdung	"	1	33,-		
77/441	Braunfels-Esche, St. Georg	"	1	45,60		
77/442	Delpire, Von Herzen	"	1	15,11		
77/443	Pittioni, Schwarzhafnerei	"	1	10,80		
77/444	Schrott, Münchner Altstadt	"	1	26,60		
77/445	Benker, Altes Holzgerät	Belegexemplar	1	—	28.10.	
77/446	Pfarrei Hasenmoos Gemeindeblatt	Lax Verl.	1	9,30	"	
77/447	Jagger, Wunderwelt Ufer	"	1	29,80	"	
77/448	Ling, Puppen - d Puppenbühne	"	1	29,80	"	
77/449	Hammelbacher, St Selbald	Mergenthaler	1	20,60	"	
77/450	Pittioni, Spätmittelalterl. Schwarzhafnerei	Autor	1	—	31.10.	

Nummer	Verfasser und Titel	Lieferant	Band-zahl	Preis	Datum	Spenden-wert
77/451	Pittioni, Schwarzhafnerei austeilgegeben	Autor	1	-	31.10.77	
~~77/452~~	~~Pittioni, Steinzeugfund aus Heiligenbrunn~~	~~Autor~~	~~1~~	~~-~~	"	Als Dubl. ausgeschieden 16.2.18 Pfn
77/453	Gotik in der Steiermark, Katalog	Joanneum, Graz	1	—	"	
77/454	Joanneum 3/1977	Joanneum, Graz	1	—	"	
77/455	Dt. Volkskunde aus dem mähr. Böhmen 1901-04	Leip. Periodicals	14	160.-	1.11.77	3,70 Porto
77/456	Klein, Baumwollindustrie	Stern Verl.	1	14.-	"	1,40 Porto
77/457	Rhein. Bauernkalender 1937	"	1	14.-	"	
77/458	Schwarzwälder Glas u. Glashütten	Stadtarchiv Villingen	1	14.-	"	
77/459	Brotkalender 1977	Ulmer Brot-museum	1	5.-	"	3.- Porto
77/460	Fuchs, Bauernarbeit in Appenzell	R. Habelt	1	27.-	"	1,70 Porto
77/461	Berliner Museen 11/1977	Staatl. Museen	1	—	"	
77/462	Atlas der deutschen Volkskunde, Lfg 6	Elwert	1	75.-	"	4.- Porto
77/463	Gutsher, Masken	Autor	1	—	"	
77/464	Liesdorf-Traut, Skapuliere	Leipzig	1	-	2.11.77	
77/465	Liesdorf-Traut, Rosenkranz-Hausgebräuche	"	1	-	"	
77/466	Hoffmann, Nürnberger Steinzeug	"	1	-	"	
77/467	Schmidt, Robert, Bauernkeramik	"	1	-	"	
77/468	Stadermann, Töpferei	"	1	-	"	
77/469	Thimius, Vergessene Bräuche	Warmuth	1	30,78	"	
77/470	Eckstein, Der Stuhl	"	1	23,66	"	
~~77/471~~	~~Neweklowsky, Die Schnaitsee u. Töpferei~~ BAZ	"	1	25,00	"	Dubl. ausgeschieden 30.12.83
77/472	Weihnachten in Westfalen um 1900	"	1	10,00	"	
77/473	Historische Sozialwissenschaft	"	1	13,01	"	
77/474	Pittioni, Urgeschichte des Bauernhofs	"	1	8,00	"	
77/475	Schmidt, Volk und Schrift	"	1	9,00	"	
77/476	Schmidt, Trachtenforschung	"	1	5,00	"	
77/477	Küther, Räuber und Gauner	"	1	22,80		
77/478	Atlas der schweiz. Volkskunde, L. 1-2	Kurt	15	350,00	"	10,80 Porto
77/479	Martin, Werkbuch elsässisch	"	2	300,00	"	
77/480	Heinerling, Siegerländer Werkbuch	"	3	120,00	"	

Nummer	Verfasser und Titel	Lieferant	Band-zahl	Preis	Datum	Spenden-wert	
77/481	Jacob, 6000 Jahre Brot	Gellius	1	32.-	3.11.77	Porto 1,60	
77/482	Wichmann, Serie der Sinnsprüche	"	1	35.-	"		
77/483	Figürliche Keramik aus 2 Jahrtausenden	Gyptes & v. Loen	1	21.-	"		
77/484	Det forsvundne Aarhundrede	Universitätsbogh. Kopenhagen	1	-	"		
77/485	Wolf, Der Mond im Volksglaube	Habelt	1	32.-	7.11.77	Porto 0,70	
77/486	Pf. Elsaß, dt. Lothringen	"	1	35.-	"		
77/487	Weinberg, Führer durch das Trachten-Museum	"	1	18.-	"		
77/488	Jahn, Alte deutsche Spiele	"	1	10.-	"		
77/489	Hannover, Niedersächs. Volkstums-Museum	"	1	6.-	"		
77/490	Haberlandt, Atlas der Volkskunde	"	1	7.-	"		
77/491	Jahrbuch des Museumsvereins Wels. 19.	"	1	20.-	"		
77/492	Reinert, Unsere Tracht	"	1	25.-	"		
77/493	Flöring, Verbreitg. einige Mehlspeisen	"	1	8.-	"		
77/494	Scherr, Geschichte d. dt. Frauen	"	1	35.-	"		
77/495	Pastor, Volksweisheit	"	1	85.-	"		
77/496	Cadell, Buch vom Tabak	"	1	75.-	"		
77/497	Bauernhaus im bayr. Gebirge	"	1	18.-	"		
77/498	Ulrich, Seemannsgrabe	"	1	125.-	"		
77/499	Seligmann, Zauberkraft des Auges	"	1	42.-	"		
77/500	Schepers, Haus und Hof westfäl. Bauern	"	1	88.-	"		
77/501	Günther, Bauernkunst	Wichert-Pöllnitz	1	22.-	"	Porto 3,30	
77/502	Meyer, Badische Volkskunde	"	1	4,-	"		
~~77/503~~	~~Barthel, Emmentaler Bauer~~	"	~~1~~	~~8.-~~	"	als Dubl. ausgeschieden 11.11.78 Hü	
77/504	Mitteilungen d. Verbandes d. Vereine f. Volkskunde	"	43	168.-	"		
77/505	Bauernfeind, Aus dem Volksleben	"	1	48.-	"		
77/506	Höfler, Kerz als Götzenopfer	"	1	15,60	"		
77/507	Westfäl. Heimatkalender 1978	Aschendorff	1	9,61	"		
77/508	Bannenberg, Reigen u. Kinderspiele	Landolle	1	18,80	"		
77/509	Kaufmann, Schwabenland	"	1	28,00	"		
77/510	Günther, Bauernglaube	"	1	60,00			

Nummer	Verfasser und Titel	Lieferant	Band-zahl	Preis	Datum	Spenden-wert	
77/511	Uhlend, Schwabentum	Landolle	1	35.-	7.11.77	Porto 2,40	
77/512	Bessel-Hagen, Hornigkinder	Morgenthaler	1	90.-	"	Porto 1,10	
77/513	Ker dt. Bauernkrieg 1524-1526	Langewiesche & Brandt	1	35,00	"	Porto 1,16	
77/514	Bachmann, Waldkirchner Spielzeugbuch	Pelz-Landen	1	140,60	8.11.77		
77/515	Weistumsdorf - Vergangenheit + Gegenwart	Warmuth	1	23,80	11.11.77		
77/516	Glogla, Hamburg im plattd. Heimatgelied	"	1	27,08	"		
77/517	Steinberg, Nazikitsch	"	1	14,06	"		
77/518	Die soziale Dimension der Museumsarbeit	"	1	24,80	"		
77/519	Kästchen und Kassetten, Katalog	"	1	10,80	"		
77/520	Hostert, Lüdenscheid u. die Uropäe	"	1	9,00	"		
77/521	Neumeister, Porzellanmarken-Lexikon 1+2	"	2	209,80	"		
77/522	Bauer, Stille Museen	"	1	24,80	"		
77/523	Enderlein, Infrastrukturen im Ruhrgebiet	"	1	12,80	"		
77/524	Blom, Die älteren Glashütten in Niederösterr.	"	1	48,80	"		
77/525	Gladbach, Charakt. Hölzbauten der Schweiz	"	1	83,60	"		
77/526	Pflug, Aus der Räuber- u. Franzosenzeit	"	1	34,20	"		
77/527	Fischer, Deutsche Landtracht	"	1	16,91	"		
77/528	Abeler, Altbergische Uhren	"	1	55,10	"		
77/529	Wackernagel, Kultur u. Geschichte d. Odenwaldes	"	1	22,80	"		
77/530	Griegern, Kitsch und Kunst	"	1	28,03	"		
77/531	Rohr, Landkunst	"	1	14,25	"		
77/532	Becker, Altenmärkische Geschichte T. 1-2	"	2	132,80	"		
77/533	Das große Weihnachtsbuch	Tabert	1	18,80	"		
77/534	Lange-Keppel: Der Rhein Bd 1-2	Seiba Verl.	2	83,30	"	Porto 2,11	
77/535	Mode, Fabeltiere u. Phantasien	ZBW	1	42,80			
77/536	Wachsgebild, Katalog	Dommuseum Salzburg	1	10,80			
77/537	Lehmann, Liebesmittel	Eatenholz	1	10,00	12.11.77	Porto 1,10	
77/538	Rhein-Westfäl. Zeitschrift f. Volkskunde	Verlag	1		"		
77/539	Gross, Die europäische Kulturlandschaft	Warmuth	1	55,10	"		
77/540	DTV Lexikon	"	20	133,00	"		

Nummer	Verfasser und Titel	Lieferant	Bandzahl	Preis	Datum	Spendenwert
77/541	Meuche, Flugblätter der Reformation	Schomaker	1	150.-	17.11.77	
77/542	Tonger, Lebensfreude - Wollen + Wirken	[redacted]	1	–	18.11.77	
77/543	Preußer, Heimatmund	"	1	–	"	
77/544	Das kleine Kochbuch	"	1	–	"	
77/545	Schatzaweisheit	"	1	–	"	
77/546	Landesmuseum Joanneum: Jahresbericht 76	Graz, Joanneum	1	–	21.11.77	
77/547	Farbe und Raum	Rosenfeld	1	2,30	22.11.77	
77/548	Kircher, Handweben	"	1	2,30	"	
77/549	Millet, v. Diez	"	1	2,30	"	
77/550	Troll, Uhde	"	1	2,30	"	
77/551	Zils, Ludwig Knaus	"	1	2,30	"	
77/552	Kosch, Waldmüller	"	1	2,30	"	
77/553	Klein, Fritz Boehle	"	1	2,30	"	
77/554	Hess, Papierprägetechnik	"	1	2,30	"	
77/555	Hess, Papierverarbeitung	"	1	2,30	"	
77/556	Hess, Veredelung des Papiers	"	1	2,30	"	
77/557	Kohlmann, Papiertheater	Verfasser	1	–	"	
77/558	Weber-Kellermann, Theorie u. Praxis	Xerokopie	1	–	24.11.77	
77/559	Riederer, Kunst und Chemie. Kat.	[redacted]	1	–	25.11.77	Porto 2,50
77/560	Simrock, Kinderlieder	Pax	1	9,80	"	
77/561	Buchner, Quellen zur Geschichte	"	1	19,80	"	
77/562	Des Lahrer Hinkenden Boten Historischer Kalender	"	1	4,40	"	
77/563	Heidrich, Zur Krippe her kommet	"	1	3,80	"	
77/564	Nordslesvigske Museer. 4. 1977	Hadersleo Museum	1	–	28.11.77	
77/565	Der Landschaftsmaler Fritz Laube	Städt. Museum Braunschweig	1	–	"	
77/566	Das Herbig-Haarhaus-Lackmuseum	"	1	–	"	
77/567	Otzberger Bilderbogen	Museum Otzberg-Lengfeld	1	–	1.12.77	
77/568	Grein, Liebesgaben aus Hessen. II.	"	1	–	"	
77/569	Burda-Spaß an Handarbeiten	Burda-Verl.	5	–	6.12.77	
77/570	Burda. Reihe Handarbeiten	"	4	–	"	

ALWE 12 535

Nummer	Verfasser und Titel	Lieferant	Bandzahl	Preis	Datum	Spendenwert
77/571	Harvolk, Als Flößer...	Autor	1	–	8.12.77	
77/572	Haspel-Press	Redaktion	1	–	"	
77/573	Schmidt, Kinderspielzeug i. d. griech. Kunst	Österr. Museum f. Volkskunde	1	–	"	
77/574	Weinhold, Weihnachtbrief 1976	Autor	1	–	"	
77/575	Baines, Spinning Wheels	Autor	1	–	"	
77/576	Wiesinger, Die Schwarzhafner in Österreich	Xerokopie	1	–	16.12.77	
~~77/577~~	~~Köpke, Frauentöpferei in Spanien~~	~~"~~	~~1~~	~~–~~	~~"~~	Als Dubl. ausgesch. 13.10.14
77/578	Brosch, Flachs in der Fachliteratur	"	1	–	"	
77/579	Zwischenberg und Bohrturm 1977	Redaktion	1	–	20.12.77	
77/580	Notizen. 6./1977	"	1	–	"	
77/581	Jahrbuch 1978 Bentheim	"	1	–	"	
77/582	Leben u. Wohnen im Absolutismus	Museumsdorf Cloppenburg	1	–	"	
77/583	Kaufmann, Basler Museum für Völkerkunde	Schweizer. Museum f. Volkskunde	1	–	21.12.77	
77/584	Bildtapeten. Kalender 1978	Deutsche Bank	1	–	"	
77/585	Jahrbuch d. Berliner Museen 1977	Stiftung Preuß. K.	1	–	23.12.77	
77/586	Sonntagsmaler-Kalender 1978	[redacted]	1	–	"	
77/587	Spielen Sie gern Theater?	"Schöner Wohnen"	1	–	"	
77/588	Wendt, Spiele, Kartenspiele. Ankt. Kat.	Wendt	1	–	23.12.77	

Nummer	Verfasser und Titel	Lieferant	Bandzahl	Preis	Datum	Spendenwert
78/1	Schwebel, Tod u. ewiges Leben	Henning	1	16.-	(28.11.77) 3.1.78	
~~78/2~~	~~Dillmont, Netzstickerei~~	"	~~1~~	~~10.-~~	"	als Dubl. ausgeschieden 31.3.78 Kalb
78/3	Barleben, Unterrichtsbriefe d. Wäschepflege	"	1	7,50	"	
78/4	Runge, Buch d. dt. Bauern	"	1	20,00	"	
78/5	Dillmont, Encyclopédie	"	1	20,00	"	
78/6	Bach, Neue Muster in alten Stil	"	3	36,00	"	
78/7	Stieler, Hochlandbilder	Röhlau	1	13,80	"	
78/8	Tiroler Bibliographien	"	1	9,80	"	
78/9	Lippert 110 Bauernhöfe	"	1	50,00	"	
78/10	Waldvicte 1965-70	"	8	17,70	"	
78/11	Wörterbuch Westfäl. Mundarten	Westfälische Heimatbund	1	14,00	(29.11.77) 3.1.78	Porto DM 2.-
~~78/12~~	~~Mayer, Geschichte d. Bauerntums~~	~~Röhlau~~	~~1~~	~~109,80~~	"	als Dubl. ausgeschieden 27.3.78 Kalb
78/13	Hofmann, Österr. Baumwollwarenindustrie	"	1	53,80	"	
78/14	Weissenbäck, Tönende Erz	"	1	96,00	"	
78/15	Rehm Marionetten	Pabel	1	120,00	"	
78/16	Schmidbauer, Hohnsteiner Puppenspiel	"	1	28,00	"	
78/17	Delmar Echtfärberei d. Wolle	"	1	35,00	"	
78/18	Landwirtschaftl. Hefte 4-5 1826.	"	1	28,00	"	
78/19	Neuere Anweisung Kreuzspiel	"	1	35,00	"	
78/20	Lindner, 600 Jahre Schneidergilde	"	1	58,00	"	
78/21	Engelring, Zur Sozialgeschichte	Warmuth	1	30,60	(1.12.77) 4.1.78	
78/22	Mäser, Altsächs. Marionetten	"	1	7,60	"	
78/23	Schützen - Schreiben - Schäke	"	1	10,00	"	
78/24	Kupfhammer, Brandstein Alpen	"	1	55,10	"	
78/25	Das Kunst- u. Kulturgeschichtl. Museum	"	1	99,15	"	
78/26	Gateau, Glaskunst	Schramberg	1	24,00	"	
78/27	Deutsche Arbeit Jg. 1938	Kunstalle	1	32,00	(2.12.77) 4.1.78	Porto DM 3,30
78/28	Heimat-Calendar 1926 (Hamm etc.)	"	1	35,00	"	
78/29	Heimatkalender Westfalen 1927	"	1	22,00	"	
78/30	v. Wikleben, Gemalte Glasscheiben	Warmuth	1	73,10	(5.12.77) 5.1.78	

Nummer	Verfasser und Titel	Lieferant	Bandzahl	Preis	Datum	Spendenwert
78/31	Frankfurter Wörterbuch 1-6	Warmuth	6	192,00	5.1.78	
78/32	Horn, bayrische Mundl	"	1	24,70	"	
78/33	Hilsche, Bildebogen 19. Jh.	"	1	36,00	"	
78/34	Altmünchner Gradenstätten	"	1	9,50	"	
78/35	Huber, Bienenmucht	Lux	1	25,00	"	Porto 4.35
78/36	Suevia Sacra	"	1	40,00	"	
78/37	Kalender-Erzählungen Jg. 1	"	1	10,00	"	
78/38	Handbuch f. Hobbyfreie	"	1	30,00	"	
78/39	Dutter, Knopffabrikation	"	1	30,00	"	
78/40	Bode, Trachten in Deutschland	"	1	35,00	"	
78/41	Illustr. kath. Kalender 1861	"	1	15,00	"	
78/42	Laddey, Aus dem Reiche der Frau	"	1	20,00	"	
78/43	Kath. Volkskalender 1862	"	1	25,00	"	
78/44	Berliner St. Bonifacius-Kalender	"	6	60,00	"	
78/45	Staub, Wanderungen bair. Gebirge	"	1	50,00	"	
78/46	Landwirtschaftl. Zeitung 1845-46	"	2	80,00	"	
~~78/47~~	~~Nord, Sitten u. Gebräuche~~	Frz. Gesellschaft	~~1~~	~~150,00~~	(5.12.77) 6.1.78	Porto als Dubl. ausgeschieden 2.2.78 Kalb
78/48	Schmidt, Schaftweberei	"	1	15,10	"	
78/49	Schrey, 100 Briefe f. Frauen u. Mädchen	Stein-Verl.	1	25,00	"	Porto 1,40
78/50	Bräuerlein, Dokumentation i. d. Praxis	Schultheiss Verl.	1	20,00	"	Porto 3,30
78/51	Forschungen u. Berichte zur Volkskunde 3.	Müller & Gräff	1	48,00	"	
78/52	Bretz, Die mundartliche Fachsprache	Elwert	1	36,00	(6.12.77) 6.1.78	
78/53	Hilpert, Handbuch d. Graveure, Ziseleure	Gyphers & V. Lor	1	63,80	"	
78/54	Heinersdorf, Glasmalerei	"	1	35,00	"	DM 8 - Porto etc.
~~78/55~~	~~Keramos 77/1977~~	Warmuth	1	46,00	(8.12.77) 6.1.78	Als Dubl. ausgesch. 22.1.21 Kalb
78/56	Noll, Strukturwandel	"	1	59,90	"	
78/57	Lanz, Schlüssel u. Schlösser	"	1	45,60	"	
78/58	Stahl, Deutsche Fliesen	"	1	228,80	"	
78/59	Dotson, Volksleben in Amerika	"	1	25,00	"	
78/60	Siebenbürg.-Sächs. Wörterbuch, Bd 5	"	1	160,00	"	

Nummer	Verfasser und Titel	Lieferant	Band-zahl	Preis	Datum	Spenden-wert
78/61	Südhess. Wörterbuch, Lfg. 3	Warmuth	1	24,00	(8.12.77) 6.1.78	
78/62	Haushandl. Bibliographie Bd 4	Arbeitsgem. f. Hausforschung	1	18,00	6.1.78	Porto DM 3.-
78/63	Jahrbuch f. Hausforschung 27.	"	1	15,00	"	
78/64	Devanthéry, Populäre Druckgraphik	Warmuth	1	166,25	"	
78/65	Engelsing, Analphabetentum	"	1	35,80	"	
78/66	Vogler, Bauernmöbel	"	1	28,31	"	
78/67	Nagel, G. Tagetes	"	1	28,31	"	
78/68	Gladt, K., Schriftfibel	"	1	93,80	"	
78/69	Teuteberg, Industrialisierung	"	1	53,20	"	
78/70	Blasius, Gesellschaft u. Kriminalität	"	1	36,10	"	
78/71	Wendt, Wort u. Begriff Bauer	"	1	65,55	"	
78/72	Wehler, Bibliographie Sozialgeschichte	"	1	14,06	"	
78/73	Siebenschmidt, Berlin 1900	"	1	27,56	"	
78/74	Profitlich, Innovationsforschung	"	1	45,60	"	
78/75	Wikmann, Händler in Wien	Österreichisches Volkskundeatlas	1	35,00	"	Porto DM 3.-
78/76	Wolfram, Jahresfeuer	"	1	17,00	"	"
78/77	Keim, Schmals	Bodenbender	1	22,80	"	
78/78	Schmidt, Historische Volkslieder	"	1	24,80	"	
78/79	Hartmann, Historische Festung	"	1	90,80	"	
78/80	Bol, Gesellschaft in Neuholland	"	1	15,80	"	
78/81	Berliner Trabenedenliteratur	"	1	6,40	"	
78/82	Nabersteedt, Entstehung d. Freiheit	"	1	48,00		
78/83	Lüthi, Es war einmal	"	1	7,80		
78/84	Nipperdey, Reformation, Revolution	"	1	13,80		
78/85	Lüthi, So lebten sie noch heute	"	1	9,80		
78/86	Da arm man 1525	"	1	38,00		
78/87	Herrschaft. Jagd, Bäuerl. Not	"	1	65,00		
78/88	Radkau, Dt. Bauernstand	"	1	18,00		
78/89	Gieslik, Puppenhandbuch	Gieslik Verl.	1	25,00		
78/90	Rödling, Urlaub Bauernhof 1-2	Warmuth	2	62,00		

Nummer	Verfasser und Titel	Lieferant	Band-zahl	Preis	Datum	Spenden-wert
78/91	Schieve/Busch, Geschichte d. Eisenbahn	Warmuth	1	34,20	7.1.78	
78/92	Baumgärtner, Südw. Glas	"	1	64,60	"	
78/93	Wilr, Restaurieren Glas Keramik	"	1	36,10	"	
78/94	Miserez-Silva, Porzellanmalerei	"	1	68,00	"	
78/95	Ellingwood, Sprang	"	1	35,80	"	
78/96	Białostocki, Grabmal - Bauernbegräbnis	"	1	18,60	"	
78/97	Theopold, Votivmalerei	"	1	114,00	"	
~~78/98~~	~~Brunner, Bauernhäuser i. Luzern~~	Habelt	1	72,00	"	Porto lfs d. ausgesch. 3,50 5.5.10
78/99	Fredemann, Rhein. Töpfergut	"	1	22,00	"	
78/100	Heinemann, Schwälmer Trachten	Schwälmer Heimatbund	1	45,50	"	Porto 3,50
78/101	Wagner, Volkslied Tracht u. Rasse	Klausner	1	48,00	"	Porto 6,70
78/102	Wilke, Wie komme ich ahnenlos?	"	1	68,00	"	
~~78/103~~	~~Altötting. Klosterfrauen~~	"	1	16,00	"	lfs Dubl. ausgesch. 10603 Kolb
78/104	Lüers, Totenbretter in Bayern	"	1	16,00	"	
78/105	Jahrbuch für Volksliedforschung 22.	Warmuth	1	52,00	"	
78/106	Volkserzählung u. Reformation	"	1	185,25	"	
78/107	Brückmann Linn Lexikon	"	1	55,10	"	
78/108	Egg, Von allerley Verkleidungen	"	1	142,50	"	
78/109	Encyklopädie der Märchens. 2.	"	1	136,00	"	
78/110	Fél, Geräte der Ataye Bauern	"	1	136,00	"	
78/111	Internat. Volkskundl. Bibliographie	Habelt	1	95,00	"	Porto 2,70
78/112	Landesmuseum Joanneum, Vierteljahresschr.	Joanneum	1	-	"	
78/113	Dinzelbacher, Jud. Traditionen	Österr. Museum f. Volkskunde	1	-	"	
78/114	Wirth, Kinderheimarbeit	Schumann	1	27,00	"	Porto 5,50
78/115	Bein, Leinwandweber	"	1	15,00	"	
78/116	Claassen, Bauernpolitik	"	1	40,00	"	
78/117	Lorenz, Heimarbeit d. Baumwollind.	"	1	50,00	"	
78/118	Zangg, Glasindustrie	"	1	157,00	"	
78/119	Kretzenbacher, Vgl. Volkskunde	Bayer. Blätter f. Volkskunde	1	10,00	"	Porto DM 1.-
78/120	Masch, Salzburger Emigration	Konrad Verlag	1	74,00	"	Porto 3.-

Nummer	Verfasser und Titel	Lieferant	Band-zahl	Preis	Datum	Spenden-wert
~~78/121~~	~~"Freilichtmuseum Schweiz - Moos"~~	~~Hist. Museum Schweiz~~	~~1~~		~~5.1.78~~	~~Als Dubl. ausgeschieden~~
78/122	Schnyder, Keramik d. Mittelalters	Schweizer. Landesmuseum	1	–	"	
78/123	Schneider, Schweizer Damenkostüme	"	1	–	"	
78/124	Schneider Schweiz. Leinenstickereien	"	1	–	"	
78/125	Private Andachtsbilder	Museum f. Kunst u. Kulturgeschichte	1	–	9.1.78	
78/126	Gerndt, Relikte	Bayer. Blätter	1	3.–	"	
78/127	Sammler-Journal 1978	Verlag	1		"	
78/128	Lockenbacher, Legende u. Sozialgeschehen	Bodenkunde	1	25.–	"	
78/129	Beiträge zur Schweiz. Volkskunde	"	1	48.–	"	
78/130	Seeler, Fachwerkhäuser Siegen	"	1	48.–	"	
78/131	Stieler, Bayerisches Gebirge	"	1	48.–	"	
78/132	Franz, Der deutsche Bauernkrieg	"	1	45,50	"	
78/133	Jaeggi, Gemeinden im Wandel	"	1	29,00	"	
78/134	Images de Noël	Musée Alsacien Straßburg	1	–	"	
78/135	Olof Braren, Ausstellungskatalog	Städt. Museum Flensburg	1	20,00	10.1.78	
78/136	Bauringer, Advent	Bayer. Blätter	1	4,80	"	
78/137	Schmidt, Brand ohne Glanbe	"	1	4,80	"	
78/138	Literatur für viele 1-2	Vandenhoeck & Ruprecht	2	68,17	"	
78/139	Preuß. Kulturbesitz Jahrbuch 1976	Preuß. Kulturbesitz	1	–	11.1.78	
78/140	Museum Göttingen - Führer	[redacted]	1	–	"	
78/141	Nassau Jahrbuch 1977	Allgemeines Reichs Museum	1	–	"	
78/142	Polska Sztuka Ludowa 1977, 1u. 2	Warschau	2	–	12.1.78	
78/143	350 Jahre Schloß Trautstein, Katalog	Heimatmuseum Trautstein	1	–	13.1.78	
78/144	Koch, Schlafzimmer Bd 1 u. 2	Callwey	2	30,00	16.1.78	
78/145	Koch, Speisezimmer	"	1	14,50	"	
78/146	Werkhefte für den Heimbau Bd 2	"	1	48,80	"	
78/147	Auslandshaus d. Hitlerjugend	"	1		"	
78/148	Schweizer Volkskunde Jg 68/1978	SGV Basel	1		"	
78/149	Farbinformationssystem FIS 14	Ges. für Information u. Dokumentation	1	–	"	
78/150	Grein, Jakob Becker	Osterg-Langfeld	1	–	17.1.78	

ALWE 12 535

Nummer	Verfasser und Titel	Lieferant	Band-zahl	Preis	Datum	Spenden-wert
78/151	Kaiser, Die Dampfseilpflug-Lokomotive	Museumsdorf Cloppenburg	1	–	17.1.78	
78/152	Gläser Fl. 3	Warmuth	3	98,80	–	
78/153	Album f. Freunde d. Vogelbaus	"	1	7,80	"	
78/154	Mußgnug, Vom gelöst Notgelebte?	"	1	11,40	"	
78/155	Lütgens, Bauernwirtschaften Schleswig	"	1	26,60	"	
78/156	Maiborg, Das Bauernhaus i. Schleswig	"	1	45,60		
78/157	Bull, Das große Buch vom Wachs	"	2	361,80	"	
78/158	Dinklage, Gerliche der Kärntner Landwirtsch.	"	1	79,80	"	
78/159	Städt. Museum Schloß Rheydt, Führer	Schloß Rheydt Mönchengladbach	1	–	"	
~~78/160~~	~~Lindenberg, Bilder Gewerbeausstellung 1896~~	Pietsch	~~1~~	~~55,00~~	~~–~~	Als Dubl. ausgeschieden 25.2.78 Kläpf
78/161	Bürgerliches Wandbild, 2. Aufl.	Museum f. V	1	–	18.1.78	
78/162	Wegweiser durch das Museum f. Dt. Volkskde	MfV	1	–	"	
78/163	Wirth, Deutsche Sonnenpmale	Eilenmann	1	–	"	
78/164	Internationale naive Malerei	Galerie Zimmer Düsseldorf	1	–	19.1.78	
78/165	Museum f. Volkskunde in Dresden	Warmuth	1	12,50	20.1.78	
78/166	Lehnemann, Irdentöpferei Ek. Ofale	"	1	37,05	"	
78/167	Bey, Das Haus c. seine Befreiung	"	1	45,00	"	
78/168	Antiquitäten restaurieren	"	1	36,10	"	
78/169	Waas, Die Bauern 1300-1525	"	1	36,10	"	
78/170	Pieske, Marzipan aus Lübeck	"	1	17,10	"	
78/171	Antike Welt H. 2/1977	"	1	9,90	"	
78/172	Isidora malba	"	1	14,00	"	
78/173	österr. Volkskundeatlas Hft. 6	"	1	56,00	"	
78/174	Handbücher bezüglich	Nordiska Museet Stockholm	1	–	"	
78/175	Leopold-Schmidt-Bibliographie	[redacted]	1	–	"	
78/176	Löbbe, Kinderlied	Gypsers	1	24,00		Porto DM 5.–
78/177	Bänker, Bossieren u. Ofensetzen	"	1	24,00	23.1.78	"
78/178	Krippen-Schau 1977	Verein bayer. Krippenfreunde	1	–	"	
78/179	Die Kath. kirchl. Kommun. Quick-Artikel	Dr. Mühle	1	–	"	
78/180	Mitteilungsblatt Betreuer NÖ 1978	NÖ. Heimatwerk	1		24.1.78	

Nummer	Verfasser und Titel	Lieferant	Band-zahl	Preis	Datum	Spenden-wert
78/181	Willy Urey, Skizzen	Stadtbibliothek Köln	1	–	24.1.78	
78/182	Niederländische volkskundige Bibliografie	Centrum for Onderzoek Volkscultuur	5	-	"	
78/183	Die südöstl. Böhm. Schweiz	Kuballa	1	22.–	27.1.78	→ MDV!
78/184	Lesse, Flugblattlieder	"	1	100.-	"	
78/185	Volkskunde in Österreich / 1978	Verein für Volkskunde, Wien	12	–	"	
78/186	Nemec, Schätze der Volkskunst	Warmuth	1	51,30	"	
78/187	Imre Katona, Habán Kerámia	"	1	56,80	"	
78/188	Angioli, Puglia Ex Voto	"	1	62,00	"	
78/189	Volks- und Kinderlieder	Pax	1	38,00	"	
78/190	Zirkus Unie	"	1	26,80	"	
78/191	Kretzenbacher, Das verlebte Weltbild	Bodenbender	1	25,00	30.1.78	
78/192	Altes Handwerk, Nr. 42	Habelt, Bonn	1	9,00	"	DM 0,42 Porto
78/193	BASF Nr. 2/77	BASF	1	-	"	
78/194	Freilichtmuseum Sobernheim	Sobernheim	1	-	"	
78/195	Zimmermann, Das neue Leipzig	Autorin	1	–	1.2.78	
78/196	Puppenspiel-Information 1976/1977	[redacted]	4	–	"	
78/197	Puppentheatersammlung d. Stadt München	"	4	–	"	
78/198	Der Hochwächter 1954, Nr. 2	"	1	–	"	
78/199	Schütze, Marionetten	"	1	–	"	
78/200	Ohlendorf, Das Schattenspiel	"	1	–	"	
78/201	Zimmermann, Wo Hans Fürchtenicht..	"	1	–	"	
78/202	Kunst im Alltag, Katalog	Kunsthalle Bremen	1	24,80	2.2.78	
78/203	Schwälmer Jahrbuch 1977	Schwälmer Heimatbund	1	–	"	
78/204	" " 1978	"	1	–	"	
78/205	Niederdt. Heimatblatt	Niedersächs. Verlag	1	–	"	
78/206	Altes Handwerk und unsere Zeit. Kat.	Braunschweig. Landesmuseum	1	–	"	
78/207	Jahrbuch für ostdeutsche Volkskunde	Warmuth	1	44.-	3.2.78	
78/208	Prignitz, Vom Badewesen...	"	1	32.-	"	
78/209	Schmidt, Illustration der Lutherbibel	Lambert	1	42,80	6.2.78	
78/210	Jeggle, Kiebingen	Ludwig Uhland Inst. Tübingen	1	–	"	

Nummer	Verfasser und Titel	Lieferant	Band-zahl	Preis	Datum	Spenden-wert
78/211	Postkarten aus dem Städt. Museum	Braunschweig	1	–	6.2.78	
78/212	Joanneum 1-3/1977	Joanneum Graz	3	–	"	
78/213	Joanneum - Jahresbericht 1976	"	1	–	"	
78/214	Lotz, Ostpreuß. Papierfabrikate	[redacted]	1		9.2.78	
78/215	Ammann, Ständebuch	"	1		"	
78/216	Drechsler, Sitte, Brauch u. Volksglaube	"	2		"	
78/217	Gumbel, Handwerkerdarstellung	"	1		"	
78/218	Gleisberg, Mühlenbuch	"	1		"	Ab Dubl. ausgeschieden 4.2.09 Kropf
78/219	Riehl, Wanderbuch	"	1		"	
78/220	Gott grüße das ehrsame Handwerk	"	1		"	
78/221	Uhrensammlung Marfels	"	1		"	
78/222	Strauß, Mittelalterl. Keramik	"	1		"	DM
78/223	Mittelalterl. Keramik in Liegnitz	"	1		"	50.-
78/224	Engels, Der dt. Bauernkrieg	"	1		"	
78/225	2 Gelehrte u. Millionen Kinder	"	1		"	
78/226	Hendrichel, Allerlei Schere	"	1		"	
78/227	Siebert, Was sind Märchen?	"	1		"	
78/228	Hendrichel, Kunterbunt	"	1		"	
78/229	Luther, Fränk. Gedichte	"	1		"	
78/230	Kreismuseum in Lippstadt	Warmuth	1	7.–	10.2.78	
78/231	Pfeil, Schützenwesen in Niedersachsen	"	1	44,00	"	
78/232	Gedichte in Zinn	MDV	1	–	13.2.78	
78/233	Buhl, Christkindlesmarkt	[redacted]	1	19,80	"	
78/234	Beiträge zur Lüninger Heimat	"	1	5,50	"	
78/235	Tuch, Bruno Epple	"	1	28,00	"	
78/236	Fey, Die Königsboten	[redacted]	1	24,00	"	
78/237	Reitzenstein, Wappenkunde	"	1	15,00	"	
78/238	Scholtek, Böhmens Glasindustrie	"	1	85,00	"	Porto DM 2.–
78/239	Bühler, Möbel- und Bauernmaler	[redacted]	1	–	"	
78/240	Der große Duden	?	1	–	"	

Nummer	Verfasser und Titel	Lieferant	Band-zahl	Preis	Datum	Spenden-wert
78/241	Bernadet, Wörterbuch d. Ikonologie	Warmuth	1	19,38	15.2.78	
78/242	Weber-Lallemand, Dt. Volkskunde	"	1	9,80	"	
78/243	Meyer-Elbers, Textilweben	"	1	42,56	"	
78/244	Galter, Textilgestaltung f.d. Schule	"	1	51,68	"	
78/245	Ka De We 1907-32	Nordd. Antiquariat	1	30,00	"	
78/246	75 Jahre Gütt & Wolf, Bandweberei	"	1	10,00	"	
78/247	Ave-Lallemant, Reisen Südseeküste	"	1	25,00		
78/248	Verbrecherwelt v. Berlin	"	1	45,00		
78/249	Korp, Stein auf Stein	"	1	25,00		Porto DM 2,15
78/250	Saedler, Das Heim u.s. Schmuck	Carstenhohn	1	6,00	17.2.	
78/251	Bergliederbüchlein	"	1	48,00	"	
78/252	Albert Baur u.s. Scholle	"	1	6,00	"	
78/253	Mode-Experimente	?	1	-	20.2.78	
78/254	Die Frankfurt photographische Sammlung	Hist. Museum Frankfurt	1	-	21.2.78	
78/255	Museen + Sammlungen in Braunschweig	Städt. Museum Braunschweig	1	-	"	
78/256	Nordländsk Arbetsliv under 1700-Talet	Nord. Museum Stockholm	1	-	"	
78/257	Industrialisierung	Museums-Bücherei Essen	1	-	"	
78/258	Westfäl. Heimatbund 1978	Redaktion	1	-	"	
78/259	Geschichte u. Gesellschaft 1978	Vandenhoeck	1		22.2.78	
78/260	Münch, Kleidung im rheinischen Raum	Warmuth	1	4,50	"	
78/261	Thier, Geschichte d. schwäb. Hüttenwesens	"	1	42,75	"	
78/262	Weissert, Hildesheimische Wiederkunft	"	1	14,50	"	
78/263	Museumsführer Kassel	Staatl. Kunstsammlungen Kassel	1	-	"	
78/264	Jahrbuch 78 - Landkreis Kassel	"	1	-	"	
78/265	Naumann, Hohenschachteln	"	1	-	"	
78/266	Pörling, Auktionskatalog Spielzeug	Fa. Pörling	1	-	23.2.78	
78/267	Baumann, Altes Spielzeug, Kat.	Fa. Baumann	1	-	"	
78/268	Ethnographia 88, 1	[redacted]	1	-	"	
78/269	Reinfuss, Meblarstwo ludowe Polesce	Warmuth	1	46,00	"	
78/270	Baumann, Spielzeugkat. Nov. 1977	Baumann	1	15,00	"	

Nummer	Verfasser und Titel	Lieferant	Band-zahl	Preis	Datum	Spenden-wert
78/271	Wohlfeile, Der Bauernkrieg	Jürgens Buch-laden	1	28,00	24.2.78	
78/272	Elias, Prozeß der Zivilisation	"	1	28,00	"	
78/273	Blonec, Tvarovane a zdobene palice	Museumsbibl.	1	-	"	
78/274	Spielzeugmuseum Nürnberg, Europalia	"	1	-	"	
78/275	Engels, M.T., Trillhaase als Zeitvertreib	Pelz-Lexikon	1	30,40	"	
78/276	Gleichenwünsche auf Postkarten	Altonaer Museum	1	-	"	
78/277	Jahrbuch 76/77 Altonaer Museum	"	1	-	"	
78/278	Charivari 1978	Verlag	1		27.2.78	
78/279	Benker, Kreuzstichbuch	Pax	1	30,50	28.2.78	
78/280	Streit, Das Paradies	[redacted]	1	-	"	
78/281	Hemslöjden 1/1975		1	-	2.3.78	
78/282	American Fractur - Graphic Folk Art		1	-	"	
78/283	Wem gehört die Welt? Kat.	Neue Gesellschaft f. bildende Kunst	1	25,00	"	
78/284	Achiller, Einspuren der AN	Rome-Pelican Museum	1	8,00	"	
78/285	Eyde Hanford, Puppets a. Puppeteers	Gypsies Wagon	1	29,80	"	
78/286	Verl. E. Laufmann 150 Jahre	Geschenk	1	-	"	
78/287	Sonnefeld, Textiles Weben	Warmuth	1	22,40	"	
78/288	Graves, History of needlework tools	"	1	25,00	"	
78/289	Staatl. Museen Berlin, Gesamtführer	[redacted]	1	-	6.3.78	
78/290	Weimarer Republik	Elefanten Press Galerie	1	28,90	"	
78/291	Friesen, Urban från Rous	Nordiska Museet	1	-	"	
78/292	Wintell, Aida märte	"	1	-	"	
78/293	Nyberg, Lanthemmets västsvenska	"	1	-	"	
78/294	Bursell, Träskoadel	"	1	-	"	
78/295	Folkdräkter. Nylén	"	1	-	"	
78/296	Stehr, Maehler	[redacted]	1	-	"	
78/297	Rothäcker, Hof an der Grenze	"	1	-	"	
78/298	Kohne, Dusendklopp	"	1	-	"	
78/299	Wagner, Nürnberger Handwerke	Bücher-Kabinett	1	91,20	"	
78/300	Rotenburger, Trachtenmut	[redacted]	1	19,80		

Nummer	Verfasser und Titel	Lieferant	Band-zahl	Preis	Datum	Spenden-wert
78/301	Gorys, Spiele	[redacted]	1	14,80	6.3.78	172.- Porto
78/302	Stadtmann, Spielmaterialindustrie	Xerokopie de Fa-Bibl.	1	107,50	"	
78/303	Buda, Spaß an Handarbeiten 1978	Buda-Verl.	1	—	7.3.78	
78/304	Hundert Jahre Henkel. 1876-1976	Firmenarchiv	1	—	"	
78/305	Endres, Adelige Lebensformen in Franken	Privates Umfeld	1	12,80	8.3.78	
78/306	Fataburen 1969-77	Nordica musat Stadtarchiv	9	—	"	
78/307	Hinterglasbilder aus dem Museen	Landesgewerbeamt Rheinland Bonn	1	—	"	
78/308	Berlin, Outdoor Museums	Warnatke	1	8,00	"	
78/309	Berliner Museen 1978	Stiftung P.K.	1	—	"	
78/310	Kurzenacher, Sternsteinhof	Bodenbender	1	4,00	9.3.78	
78/311	Ganghofer, Schwegen im Walde	"	1	18,80	"	
78/312	Rosegger, Jakob der letzte	"	1	14,80	"	
78/313	Linz, Werewolf	"	1	17,80		
78/314	Zimmermann, Puppentheater	"	1	13,80		
78/315	Wilson, Die große Stickbuch	"	1	58,00		
78/316	News westfäl. Schrifttum 21/22 u. Register	Westfäl. Heimatbund	2	—	10.3.78	
78/317	Hess. Blätter für Volks- und Kulturforschung	hess. Vereinigung	1	—	"	
78/318	Wiss. Zeitschrift d. Humboldt-Univ. 1977/1	[redacted]	1	—	"	
78/319	Textilkunst 1/1978	Schaper-Verl.	1	—	"	
78/320	Kunstzeitung Nr. 2	Hist. Mus. Frankf.	1	—	"	
78/321	Kultur im Leitzenkreis. 1972/14	Kreisarchiv Volkskunde	1	—	"	
78/322	Unvergeßliche Heimat. Bd. 2	[redacted]	1	—	"	
78/323	Volkskunst Jg 1/1978	Pfeiffer-Leunden	1		"	
78/324	Jahrb. d. f. Volkskunde 20/1977	Warnatke	1	26,50	13.3.78	
78/324	Burkett, Baumwolle	Umbelle	1	60,00	"	
78/325	Handbuch d. Mühlenbauer Bd 2	"	1	60,00	"	
78/326	Das Frauenbuch	"	1	24,00	"	
78/327	Glassen, Kindl. Handarbeiten	"	1	70,00	"	
78/328	Pieridou, Cyprus Embroidery	[redacted]	1	20,00	"	
78/329	Glatzel, Bedeutung d. Volkskunst	Warnatke	1	13,00	14.3.78	

Nummer	Verfasser und Titel	Lieferant	Band-zahl	Preis	Datum	Spenden-wert
78/330	Puppentheater gestern u. heute	Warnatke	1	30.-	14.3.78	
78/331	Blickpunkt 5/1976-77	Senat Berlin	1	—	"	
78/332	Zischka, Stickmustertücher	Stiftung	1	—	"	
78/333	Volkskunst. Jg. 48, N. 5. 1978	Belegex. v. Verl.	1	—	15.3.78	
78/334	Pommern. 16. Jg. 1978	Pommersches Landsmannsch.	1		15.3.78	
78/335	Puppen & Spielzeug. 1978	Verlag	1	26.-	16.3.78	
78/336	Böhme, Deutsches Kinderlied u. -spiel	[redacted]	1	—	"	
78/337	Hauff, Märchen	"	1	—	"	
78/338	Puppenspiel um Dr. Faust	"	1	—	"	
78/339	Zimmermann, Wir spielen Puppentheater	"	1	—	"	
78/340	Die Lüneburger Heide. Merian.	"	1	—	"	
78/341	Fränkisches Jura. Merian.	"	1	—	"	
78/342	Bamberg. Merian	"	1	—	"	
78/343	Nürnberg. Merian	"	1	—	"	
78/344	Heimatkalender 1976-78	"	3	—	"	
78/345	Schert, Germania	"	1	—	"	
78/346	Schemmburger Webebote 1953, 1954.	[redacted]	2	8.-	"	Porto 1,10 DM
78/347	Harvolk, Votivtafeln.	Stiftung P.K.	1	—	"	
78/348	Eichele, Zinn (Nürnberg-Mat.)	Warnatke	1	28,31	17.3.78	
78/349	Armand-Delille, Patchwork	Warnatke	1	6,46	"	
78/350	Lefèbure, Artistik des Alltagslebens	"	3	45,98	"	
78/351	Rauch, Finde, Finden, Findsucht	"	1	6,80	"	
78/352	Voggenreiter, Dt. Spielzeug Bd. 2, T. 6.	[redacted]	1	5,00	"	
78/353	Das Moor - seine Natur ... einst u. jetzt	Fehn-Museum	1	—	20.3.78	
78/354	Bayer. Blätter f. Volkskunde Jg 5	Würzburg	1	10,00	"	
78/355	Mitteln, Rahjen-Forschungsbericht 3/78	Stiftung P.K.	1	—	"	
78/356	~~Zeitschrift f. rhein. u. westfäl. Volkskunde Jg~~	3 Hefte Herberg	1	22,00	"	Bis Bibl. Ausgeschieden 4.12.08 Knopff
78/357	Segeländer Heimatkalender. 1973	[redacted]	1	10,00	"	
78/358	Rhein.-pfälzischer Volkskalender. 1950	"	1	12,00	"	
78/359	~~Ryen, Volkskunstmedaillen~~	"	1	16,00	"	Bis Bibl. Ausgeschieden 4.12.08 Knopff

Nummer	Verfasser und Titel	Lieferant	Band-zahl	Preis	Datum	Spenden-wert
78/360	Berliner Baukunst	[redacted]	1	–	20.3.78	
78/361	Schönes Baden	"	1	–	"	
78/362	L&S - Theater	"	1	–	"	
78/363	Schönere Heimat 1978	Verlag	1	18.–	21.3.78	
78/364	Lithografie 1800 - 1950	Hist. Stadtarchiv Deutsch	1	–	"	
78/365	Rhein. Landesmuseum 3/77	Bonn	1	–	22.3.78	
78/366	Die Mosel. Merian	[redacted]	1	–	"	
78/367	Land ander Ruhr. Merian	"	1	–	"	
78/368	München. Merian	"	1	–	"	
78/369	Die romantische Straße. Merian	"	1	–	"	
78/370	Jugendstilsammlung	Museum f. Kunst u. Gewerbe, Hamburg	1	–	"	
78/371	Schweizer Möbelmalerei d. 17.-19. Jhts	Schweiz. Landes-museum Zürich	1	–	"	
78/372	Kunsthandwerk Mittel- und Osteuropas	Urban & Schwarz	1	21,20	23.3.78	
78/373	Engelsing, Die Bürger als Leser	Warmuth	1	36,10	"	
78/374	Fachwerkkirchen in Hessen	Pelz-Lauden	1	12,25	30.3.78	
78/375	Cesco, Schweizer Feste u. Bräuche	Warmuth	1	48,80	"	
78/376	Schwetzlitz, Thüringer Porzellan	Sächs. Landes-Bibl. Dresden	1	–	31.3.78	
78/377	Die gut Württemberg. Jg 29/1978	Ludwigsburg	1		"	
78/378	Museumskunde 1978	Redaktion	1		4.4.78	
78/379	Österr. Zeitschrift für Volkskunde 1978	Verein f. Volkskunde	1	35.–	5.4.78	
78/380	Fiebig, Farben aus der Natur	Warmuth	1	18,81	6.4.78	
78/381	Melchers, Das große Buch d. Heilpflanzen	"	1	34,20	"	
78/382	Braunedel, Religiöse Kunst	"	1	26,60	"	
78/383	Fiebig, Farben aus der Natur	"	1	18,81	"	
78/384	Henning, Pirsch u. Abjagen d. Hirsches	"	1	64,60	"	
78/385	Mehl, Bauernhäuser i. Rhön u. Grabfeld	"	1	22,13	"	
78/386	Schuster, Risse u. Hinterglasbilder	"	1	47,31	"	
78/387	Ebner v. Grancy, Gedichte (Xerokopie)		1	–	"	
78/388	Alberti, Bilder aus dem Ruppiner Lande	Xerokopie	1	–	"	
78/389	Von Kopfbedeckungen und Kopfputz	Oberlausitzmuseum	1	–	10.4.78	

Nummer	Verfasser und Titel	Lieferant	Band-zahl	Preis	Datum	Spenden-wert
78/390	Poel, Oude nederlandse Kloeken	Openbare Bibliotheek	1	–	10.4.78	
78/391	Pot-pourri	"	1	–	"	
78/392	Heimat: Erg. eine Tagung in Bad Segeberg	Landesbibliotheks-verband Schleswig	1	–	12.4.78	
78/393	Die Welt der Naiven	Urachhaus, Stuttgart	1	–	"	
78/394	Ikonen, v. L. Dory	Hist. Museum Frankfurt/M.	1	–	14.4.78	
78/395	Weihnacht im Bilde, von Förtsch	"	1	–	"	
78/396	Bedrenhagen, Brokes, die Volksdichterin	Museum f. Völkerkunde	1	–	19.4.78	
78/397	Adalbert Trillhaase, Fabrikzimmer	Düsseldorf	1	–	"	
78/398	Lullmann, Förderung der Volkskunde	Landesbankpräsident Pistorius Frz. Christmann Berlin	1	6,5+	20.4.78	
78/399	Pottler, Alte Volkskunstbilder		1	–	21.4.78	
78/400	Vademecum d. Leder u. Folienprüfung	Verlag	1	–	24.4.78	
78/401	Österr. Zeitschrift f. Volkskunde 1978	Verlag	1	–	"	
78/402	Verein Altenburger u. Stralsunder Spielkarte	Xerokopie	1	–	"	
78/403	Lähle, Gesindewesen u. Gesinderecht	"	1	–	"	
78/404	Rinker, Zur Geschichte d. Oberschles. Heimatmuseums	"	1	–	"	
78/405	Buß, Spielkarten u. Kartenspiele	"	1	–	"	
78/406	G. Howarth, Das Kindertheater	"	1	–	"	
78/407	Stillich, Preuß. Dienstboten in Berlin	"	1	–	27.4.78	
78/408	Blickpunkt Berlin 5. 1976/77	Sen. f. Inneres, Berlin	1	–	28.4.78	
78/409	Schadendorf, Holstentor zu Lübeck	Städt. Museum Braunschweig	1	–	2.5.78	
78/410	Altes Handwerk in Westfalen	Heimatbund Siegerland	1	–	3.5.78	
78/411	Bibliographie f. Frauenkunde	"	1	–	"	
78/412	Leinweber, Die ländliche Weberei	Museum Cleve	1	–	9.5.78	
78/413	Clivia. Kunst im Kreis Kleve	"	1	–	"	
78/414	Curves, Über Brandkatastrophen im Geldeland	"	1	–	"	
78/415	Leinweber, Schmuckstücke d. Schmuckkunst	"	1	–	"	ausgeschieden 21.4.15 Kuhpp
78/416	Leinweber, Girlanden, Ikonen, Mehrmen	"	1	–	"	
78/417	Pettner, Theaterzauber aus Papier	Westfäl. Landes-museum, Münster	1	–	12.5.78	
78/418	Kohlmann, Studien zur Spielkarte	Verfasser	1	–	"	
78/419	Veranik, die Feuerkunst	Lenderle	1	–	16.5.78	

Nummer	Verfasser und Titel	Lieferant	Bandzahl	Preis	Datum	Spendenwert
78/420	Kulturanalyse u. Sensopraxis	Volkskunde. Komm. Münster	1	–	16.5.78	
78/421	Ergeb. Spielzeugmuseum, Museumsführer	Staatl. Kunstsaml. Dresden	1	–	"	
~~78/422~~	~~Bitz, Reisendrechslandwerk Hessen~~	"	~~1~~	–	"	Als Dubl. ausgeschieden 11.12.78 Rupp
78/423	Bitz, Stellung u. Lage d. Spielzeugmacher	"	1	–	"	
78/424	Villeroy & Boch 1748 - 1930	Rijksmuseum Amsterdam	1	–	"	
78/425	Hengbach, Verkehrsprobleme vor 50 Jahren	Sonderdruck	1	–	18.5.78	
78/426	Zanni, Michael Gainsair	Xerokopie	1	–	23.5.78	
78/427	Dexel, Trinkgefäße aus Glas	Städt. Museum Braunschweig	1	–	26.5.78	
78/428	Schrenk, Museumsführer Landa		1	–	29.5.78	
78/429	Segelmacher, Imkerei in Niedersachsen	Museumsdorf Cloppenburg	1	–	1.6.78	
78/430	Elling, Fliesen u. Fliesenbilder	Heimatverein Vreden	1	–	"	
78/431	Zeitschrift für Volkskunde 1978	Redaktion	1		12.6.78	
78/432	Ulrig, Die Bauern in der Publizistik	Xerokopie	1	–	"	
78/433	Museen im Rheinland.	Museumsamt Bonn	1	–	"	
78/434	Spielzeugmuseum Nürnberg	Spielzeugmuseum Nürnberg	1	–	"	
78/435	Stanzer Haus und Hof	Steiermärk. Landesmuseum Steinz	1	–	"	
78/436	Pressedienst Preuß. Kulturbesitz 1978	Redaktion	1	–	"	
78/437	Schweizer Volkskunde 1978	Schweiz. Ges. f. Volkskunde	1	–	"	
78/438	Stader Jahrbuch 1977	Redaktion	1		"	
78/439	Schneider, Bildteppiche	Schweiz. Landesmuseum Zürich	1	–	"	
78/440	Schweizer Archiv für Volkskunde	Schweiz. Gesellsch. f. Volkskunde	1		13.6.78	
78/441	Gotthelf, Uli der Knecht	Bodenbde	1		13.6.78	
78/442	Berda Sonderhefte 71.245.161.130.112.91.94.25, 411.320.307.705.266	Berda Verl.	13	–	19.6.78	
78/443	Bauerntöpferei v. Niederrhein.	Freil. Museum Grefrath	1	–	"	
78/444	Hödl, Wittgenborner Pibbenmacher	Xerokopie	1	–	20.6.78	
78/445	Blandenburg, Die Landarbeiter	"	1	–	"	
~~78/446~~	~~Kerper, Les degrés de l'age~~	"	~~1~~		~~21.6.78~~	Als Dubl. ausgesch. 20.1.14
78/447	Rein-Hedrich, Namen u. Herkunft d. Hafnere	"	1	–	"	
78/448	Museumsdorf Cloppenburg	Cloppenburg	1	–	22.6.78	
78/449	Volkskult 8/78	Museum Bochum	1	–	"	

Nummer	Verfasser und Titel	Lieferant	Bandzahl	Preis	Datum	Spendenwert
78/450	Kürten, Ukeilieferungen a.d. Sinnwald	Xerokopie	1	–	22.6.78	
78/451	Gorbovski, Sztuka Ludowa w Europie	Arkady Warschau	1	–	23.6.78	
78/452	Zeugnisse der Volksfrömmigkeit.	Samml. f. Volkskunde	1	–	26.6.78	
78/453	Spielzeug aus Hessen	"	1	–	"	
78/454	Lämmle & Reinhart 25 Jahre	Gelli Verlag	1	26,00	27.6.78	
78/455	Cré's traditionnels d'Alsace et d'ailleurs	Musée Alsacien Strasbourg	1	–	29.6.78	
~~78/456~~	~~La maison d'alsace 78/11~~	"	~~1~~	–	"	Als Dubl. ausgesch. 23.11.16
78/457	Betschdorf/Alsace	"	1	–	"	
78/458	Meulenbelt, Meeklap motieven	Rijksmuseum Arnhem	1	–	"	
78/459	Meeklappen uit Aalmeers Bezit	"	1	–	"	
78/460	Vossen, Töpferei in Spanien	Hamburg. Komm. f. Volkskunde	1	–	"	
78/461	Vossen, Bilanz u. Zukunft d. Museen	"	1	–	"	
78/462	Vossen, fränk. Töpferordnungen	"	1	–	"	
78/463	Freimaurer	Braunschweig. Landesmuseum	1	–	"	
78/464	Das Fenster, Tiroler Kulturzeitschrift 1978	Tirol	1	–	"	
78/465	Stadtchronik. H. 22, H. 24	Redaktion	2	–	3.7.78	
78/466	Schulz, Adolf Reinwein	Lessing-Akademie Wolfenbüttel	1	–	10.7.78	
78/467	Tübinger Korrespondenzblatt 18/1978	Tüb. Verein f. Volkskunde	1	–	"	
78/468	Schröder, Hexenglaube i. d. Gegenwart	"	1	–	"	
78/469	Wrede, Ostergrenzplatt. Nr. 25, Münzen	Firma	1	–	"	
78/470	Göttsch, Beiträge zum Gesinde Wesen	Landschaftl. Lübeck	1	15,60	11.7.78	
78/471	Tübinger Korrespondenzblatt 1978	Redaktion	1	–	12.7.78	
78/472	Vossen, Systemat. Bestandaufnahme	Xerokopie	1	–	"	
78/473	Stolle, Trachtenpuppen aus Hessen	Hess. Landesmuseum Darmstadt	1	–	"	
78/474	Biedermeier in Berlin. Ausstell.-Kat.	Staatl. Kunsthalle	1	–	"	
78/475	Volkstrachten aus Südtirol	Österr. Museum f. Volkskunde Wien	1	–	"	
78/476	Berichte a.d. Schleswig-Holst. Freilichtmus.	[redacted]	1	–	13.7.78	
78/477	Mitteilungen Bildungswerk 1978	Niedersächs. Bildungswerk	1	–	14.7.78	
78/478	Politzer, Leben - Kinderleicht	[redacted]	1	–	18.7.78	
78/479	Kaiser, Handwerk u. Kleingewerbe	Volkskundl. Komm., Münster	1	–	"	

Nummer	Verfasser und Titel	Lieferant	Band-zahl	Preis	Datum	Spenden-wert
78/480	Menzingen, e. volkskundl.-hist. Studie	Freilichtmuseum Ballenberg	1	–	18.7.78	
78/481	Hirschfeld, Jugendstilglas	Städt. Museum Braunschweig	1	–	21.7.78	
78/482	Miszellen 30/1978	"	1	–	"	
78/483	Kalenda - Lieder	Schweiz. Museum f. Volkskunde Basel	1	–	"	
78/484	Bartels, Was können die Toten?	J. Thorne, Berlin	1	–	"	
78/485	Kunst u. Museen in Ffm. Nr. 2/78	P. Lauterbach	1	–	24.7.78	
78/486	d-g-v - Informationen 1978	Redaktion	1		24.7.78	
78/487	Burda - Gobelin. 1978, H. 406	Burda - Abt.	1	–	"	
78/488	Heimat - Forschung - Landespflege	Heimatverband Rotenburg/Wümme	1	–	"	
78/489	Kohlmann, D. Berliner Spielkartenfabrik	Verfasser	1	–	25.7.78	Rez. Exemplar ausgeschieden am 25.8.78 Knopf
78/490	Neue Spiele - Magazin. 7/1978	Redaktion	1	–	27.7.78	
78/491	Studemann, D. Spielkartenindustrie	Xerokopie	1	–	27.7.78	
78/492	Lauter, Häuser, Höfe, Handwerkerkunst	Verl. Wort u. Welt	1	83,50	28.7.78	
78/493	Weisser, Ikkesel's Wandplattenfabrik	Freilichtmuseum Cloppenburg	1	–	"	
78/494	Oberpfälzer Heimat. Bd 21/1977 u. 22/1978	Oberpfälzer Verein für Volkskunde, Weiden	1	–	"	
78/495	Der gemeinsame Weg 10/1978	Seibert	1	–	"	
78/496	Educative Aufgaben u. Dokumentation	Klein. Freilichtmuseum Cloppenburg	1	–	1.8.78	
78/497	Das Lied vom Bauern. Kat.	MDV	1	–	2.8.78	
78/498	Lausitzer Töpferei. Ausst. Kat.	Museumsverbund Dresden	1	4,00	3.8.78	
78/499	Kerl, Handbuch d. gravierten Tonpfeifen	Xerokopie	1	–	4.8.78	
78/500	Schlesinger, Bau der Ziegelbrennöfen	"	1	–	"	
78/501	Wettbewerbs Richen, Spielregeln	[redacted]	1	–	"	
78/502	Latvijas Saule 1924-27	"	8	–	"	2 H. als Dubl. ausgeschieden. 28.2.18 Knopf
78/503	Latvija Rahsti	"	1	–	"	
78/504	Hist. Museum am Hohen Ufer. 1903-78	Hist. Museum Hohen Ufer	1	–		
78/505	Vom Saumpfad zur Autobahn	Staatsbibl. München	1	–	11.8.78	
78/506	Ariel. 45-46/1978	Israel. Gesellschaft	1	–	"	
78/507	Schriftart auf alten Photographien	Altonaer Museum Abt.	1	–	"	
78/508	Rudolph, Boote, Flöße, Schiffe	Pax-Buchh.	1	26,80	"	
78/509	Blümel, Boog: 5000 Jahre Backofen	Ulmer Brot-museum	1	–	11.8.78	

ALWE 12 535

Nummer	Verfasser und Titel	Lieferant	Band-zahl	Preis	Datum	Spenden-wert
78/510	Museums-Info Mommsen	Lauterbach	1	–	21.8.78	
78/511	Kunsthandwerk im Grassimuseum	Grassimuseum, Leipzig	1	–	"	
78/512	Segenszeichen im Alltag. Im Namen Gottes [illegible]	Kunstgewerbemuseum Zürich	1	–	"	
78/513	Menschen-Tier-Sensationen. Lichtspielarchiv	Münchner Stadtmuseum	1	–	"	
78/514	Rapsch, H. Böttger	Umbralle	1	42,00	"	
78/515	Ihler Gestaltwandel d. Arbeitens	"	1	35,00	"	
78/516	Schlüter/Rauch, Handbuch f. Sattler	"	1	60,00	"	
78/517	Stein, Hungrige Speisen	D. Brotmuseum, Ulm	1	–	11.9.78	
78/518	Schober, Wagnerlandschaft Südl. Schweiz	Xerokopie	1	–	"	
78/519	Wendt, Glashütten i. Mecklenburg	"	1	–	"	
78/520	Kunstunterricht u. Umweltgestaltung	Bad. Landesmuseum Karlsruhe	1	–	"	
78/521	Bad. Landesmuseum - Bildkatalog	"	1	–	"	
78/522	Rundgang durch d. Bad. Landesmuseum	"	1	–	"	
78/523	Specht, Das Hohenloher Bauernmuseum	Stadtarchiv Schwäbisch Hall	1	–	"	
78/524	Wallmitteilungen aufsm. Malerei	Fa. Josten's Kirchenbedarf	1	–	"	
78/525	Monatsbilder	Schweiz. Gesellschaft f. Volkskunde	1	–	"	
78/526	Kunst u. Museen in Bremen + Bremerhaven	Bremen Übersee-museum	2	–	"	
78/527	Fürstenberg-Porzellan d. 18. Jhs	Bremen Focke-Museum	1	–	"	
78/528	Frühe Fürstenberger Porzellan	"	1	–	"	
78/529	Gartenzwerge	Niederrhein. Freilichtmuseum Grefrath	1	–	"	
78/530	Dammert, Unter Traumland unter Glas	Sonderdruck	1	–	"	
78/531	Wolf, Demalte Totenbrädel	Sonderdruck	1	–	"	
78/532	Empfehlungen zum Denkmalschutz	D. Nationalcomitee	1	–	"	
78/533	Archiv der sozialen Demokratie, Übersicht	[redacted]	1	–	"	
78/534	Deutscher Möbelbau	Museum f. Kunst-handwerk Ffm.	1	–	"	
78/535	Eisenkunstguß aus d. 1. Hälfte d. 19. Jhs	"	1	–	"	
78/536	Schuh-Landolt, Frankfurter Hollenstrauß	"	1	–	"	
78/537	Messer, Löffel, Gabel	"	1	–	"	
78/538	Bauer, Möbel v. d. Gotik bis zum Spätbarock	"	1	–	"	
78/539	Innenräume um 1800	"	1	–	"	

Nummer	Verfasser und Titel	Lieferant	Band-zahl	Preis	Datum	Spenden-wert
78/540	Möbel	Museum f. Kunst u. Landwirtsch. Flm.	1	–	"	
78/541	Kunst der Konditoren	"	1	–	"	
78/542	Altes Zinn	Joanneum, Graz	1	–	"	
78/543	Steirische Schmiedekunst	"	1	–	"	
78/544	Schloß und Schlüssel	"	1	–	"	
~~78/545~~	~~Skanda, Eine steinzeitliche Stadt~~	Xenologie	1	–	~~12.8.78~~	Ansgesch. als Buch 22.9.78
78/546	Liebe. Blätter zu Volkskunde 10/78	Mühlau Verl.	1	14,12	"	
78/547	Kunst u. Museen in Bremen 1978, H 1,2/3	Focke-Museum	2	–	"	
78/548	Von Amuleten, Alchemisten, Ärzten	G. Habelt	1	36,10	13.8.78	
78/549	Conradson, Silberhaken & trällernder	Nord. Museum Stockholm	1	–	"	
78/550	Ethnologia Europaea X	Verlag	1	47,00	2.10.78	
78/551	Vom Untertan zum Staatsbürger	Joseph Vilmar Akademie	1	–	"	
78/552	Gall, Lieder im europ. Umfeld	[redacted]	1	–	"	
78/553	Restaurierungsprobleme	"	1	–	"	
78/554	Kunst u. Kultur v. d. Steinzeit b. z. Gegenw.	Vorarlberger Landesmuseum	1	–	"	
78/555	4000 Jahre Keramik in Vorarlberg	"	1	–	"	
78/556	Führer durch d. Schausammlungen	Museum Carolino Augusteum	1	–	"	
78/557	Deutsches Werkzeugmuseum Remscheid	Remscheid	1	–	"	
78/558	Geschichte der Bedienung	"	1	–	"	
78/559	Vanja, Siedlerbünde u. Dispersagen	"	1	–	"	
78/560	Thema Heidelberg	Kurpfälz. Museum	1	–	"	
78/561	Mitteilungen des Verbandes dt. Vereine	VDV	1	–	"	
78/562	v. d. Au, Dt. Volkstänze Lobtrudisla	"	1	–	"	
78/563	Meier, Dt. Soldatensprache	"	1	–	"	
78/564	50 Jahre Verband d. Vereine	"	1	–	"	
78/565	Fragebogen zur Erhebung d. Soldatensprache	"	1	–	"	
78/566	Volkskunde u. Rundfunk, 1953, 1956	"	2	–	"	
78/567	Emma Stern.	Clemens-Sels-Museum Neuss	1	–	"	
78/568	Frankel, Unsterbliches Film	[redacted]	1	–	3.10.78	
78/569	Der dt. Kaiser im Film	"	1	–	"	

ALWE 12 535

Nummer	Verfasser und Titel	Lieferant	Band-zahl	Preis	Datum	Spenden-wert
78/570	Romant. Reise durch d. alte Deutschland	[redacted]	1	–	5.10.78	
78/571	Ullsteins Weltatlas	"	1	–	"	
78/572	Schomburg, Alte Landfahrzeuge	Lauterbach	1	–	"	
78/573	Herstellung mundgebl. Trinkgläser Heft u. Dias	[redacted]	1	–	"	
78/574	Arbeitsberichte für Hausforschung 28.	Verlag	1	–	"	
78/575	Hessische Blätter f. Volks- u. Kulturforsch.	"	1	–	"	
78/576	Salzburger Museum/Jahresbericht 22	Museum	1	–	"	
78/577	Burgenland-Exkursion	Volkskunde Freiberg	1	–	5.10.78	
78/578	Hirsbrunner, Herkunft u. Tracht	Autor	1	–	"	
78/579	Blätter f. d. Ballenstedter Land 1955, H 1/7	Alte Bestände	3	–	"	
78/580	Deutsche Molkerei-Zeitung	"	1	–	"	
78/581	Vellagen & Klasings Monatshefte 1912, 4	"	1	–	"	
78/582	Mitteilungen d. Stader Geschichtsvereins 36, 1	"	1	–	"	
78/583	Sebenstern 30, H. 1. 3.	"	2	–	"	
78/584	Schwäbisch Haller Monatsspiegel 1924	1965 "	2	–	"	
78/585	Siebenbürgen-Geschichte u. Gegenwart	"	1	–	"	
78/586	Der Bayer. Krippenfreund 203.	"	1	–	"	
78/587	Atlantis H. 7 / 1959	"	1	–	"	
78/588	Klocke, Von alten Hazer Fuhrleuten	"	1	–	"	
78/589	Bordtergaderer Handwerksleut	"	1	–	"	
78/590	Karl Kumpfs Veröffentlichungen		1	–		ausgeschieden 15.10.13
78/591	Diethelm, Steinkreuze, Bildstöcke	"	1	–	"	
78/592	Worpenberg, Westfäl. Volksleben	"	1	–	"	
78/593	Schulz, Ein silberner Lichterabend	"	1	–	"	
78/594	Ziegelmann, Speiseeis	"	1	–	"	
78/595	Der Verband dt. Vereine f. Volkskunde	"	1	–	"	
78/596	Wattede Geschnitzte Steinbildhorn	"	1	–	"	
78/597	Heimat, Vorarlberger Monatshefte 1920, 1929	"	3	–	"	
78/598	Ewiger Deutschland, 1938	"	4	–	"	
78/599	Wer spielt mit?	MPV	1	–	10.10.78	

Nummer	Verfasser und Titel	Lieferant	Band-zahl	Preis	Datum	Spenden-wert
78/600	Adolf Reichwein, Museumspädagogische Schr.	MDV	1	–	10.10.78	
78/601	Favorit-Moden-Album. Nr. 25 u. 26	Alte Bestände	2	–	"	
78/602	Mertens, Der Burgplatz im 16. Jh.	Städt. Museum Braunschweig	1	–	12.10.78	
78/603	Dokumente zur Reformation Zugenhagen 1528	"	1	–	"	
78/604	Schöne alte Kinderbücher	Börsenverein f. Dtsch.	1	14,50	18.10.78	
78/605	Das Lahrer hinkende Boten Kalende 1979	Parx	1	4,40	"	
78/606	Heimatbuch, Lampen, Lenkte ...	"	1	28,00	"	
78/607	Heimatmuseum Homburg	[redacted]	1	–	"	
78/608	Wülfrath u. d. Nederberg Museum	Stadt Wülfrath	1	–	"	
78/609	Das andere Tübingen	Tübinger Verein. f. Volkskunde	1	20,00	"	
78/610	Schulgeschichte(n) von A bis Z	Histor. Museum Frankfurt/Main	1	–	20.10.78	
78/611	Richter, Die gute alte Zeit	Parx Verl. Stuttgart	1	14,80	23.10.78	
78/612	Sächsische Gebirgsheimat	Ebeling	10	–	"	
78/613	Faber, 1000 Jahre Werdegang Kr. d. u. Ofen	Dt. Museum München	1	–	"	
78/614	Klemm, 200 Jahre indust. Revolution	"	1	–	"	
78/615	Von der Faser zum Gewebe	"	1	–	"	
78/616	Ralle, D. imperfekte Perfektion der Technik	"	1	–	"	
78/617	Die Abt. Glastechnologie im Dt. Museum	"	1	–	"	
78/618	Korff, Brandstundokumentation 1.	Autor	1	–	"	
78/619	Korff, Brandstundokumentation 2.	"	1	–	"	
78/620	Bergen in Salzburg	Carolino-Augusteum Salzburg	1	–	"	
78/621	Jagd- u. Fischereischmuck	Dt. Jagdmuseum München	1	–	"	
78/622	Kostenzusammenstellung Münzen Fa Wrede	Völkerkunde	1	–	26.10.78	
78/623	Waldes v. Molthein, Fischvogelkörbe	Xerokopie	1	–	"	
78/624	Jahresbericht Landesmuseum Joanneum	Graz	1	–	27.10.78	
78/625	Plaumann, Deutsches Hirtenmuseum	Dt. Hirtenmuseum Hersfeld	1	–	31.10.78	
78/626	Das Waldglas	Hess. Museum Kassel	1	–	"	
78/627	Dorfschmiede, Hirtenkaten, Backofen	"	1	–	"	
78/628	Bauernhaus u. Scheune	"	1	–	"	
78/629	Ornamente überlieferter Volkskunst	"	1	–	"	

Nummer	Verfasser und Titel	Lieferant	Band-zahl	Preis	Datum	Spenden-wert
78/630	Wohnen im Wandel	Landes Stiftung	2	–	31.10.78	
78/631	Lehrsaker	Museum f. Völkerkunde	1	–	"	
78/632	Figural bemalte Sammeltöpfe	Oberösterr. Landesmuseum Linz	1	–	2.11.78	
78/633	So feiern die Bayern	Inst. f. Volkskunde München	1	–	"	
78/634	Töpferei im Habichtswald	Museum f. Vor- u. Frühgesch. Kassel	1	–	3.11.78	
78/635	Bilder von anno dazumal-Kalender	Landw. Verl.	1	–	7.11.78	
78/636	Schöne alte Trachten-Kalender	"	1	–	"	
78/637	Sandfort, Museum der Fragen	Museum Bochum	1	–	"	
78/638	Reichwein, Schule u. Museum	Prof. Prekell	1	–	"	
78/639	Kulturgeschichte d. Fliesen	ZBV	1	49.–	9.11.78	
78/640	Peintures du verre. Katalog	Musée d'histoire Luxemburg	1	–	10.11.78	
78/641	Weinhold, Trende der Völker	Autorin	1	–	"	
78/642	St. Georg, Verstadt und Vorkeil?	Museum f. Kunst u. Gewerbe	1	–	13.11.78	
78/643	Hintermayr, Das Mostviertel	Postkutschenmuseum Haag	1	–	"	
78/644	Aus dem Urwaldgebiet Puszcza Biala	Museum f. Völk.	1	–	12.11.78	
78/645	Ultner Talmuseum - Führer	Ultner Talmuseum St. Nikolaus/St.	1	–	"	
78/646	Wirth, Bürgerl. Leben im Biedermeier	Berlin Museum	1	–	21.11.78	
78/647	Reichwein, Ausgewählte Schriften	Schöningh Verl.	1	–	24.11.78	
78/648	A. Reichwein, e. Lebensbild	Müller Verl.	1	–	"	
78/649	Mielke, Glasmuseum Wertheim	Wertheim	1	–	27.11.78	
78/650	Rhein.-westfäl. Zeitschrift	Verlag	1	16,50	"	
78/651	Schloß Rheydt in Mönchengladbach	Schloß Rheydt	1	–	28.11.78	
78/652	Stickmustertücher aus Holland	"	1	–	"	
78/653	Baumberger, St. Galler Land	[redacted]	1	42,00	29.11.78	
78/654	Zimburg, Heinrich von, Reiterlauf	"	1	28,00	"	
78/655	Zschocke, Klöppeln	"	1	25,00	"	
78/656	Jahrb. f. Volkskunde. 1.	Echter Verl.	1	32,00	"	
78/657	Beiträge zur Medebelinger	Openluftmuseum	1	–	1.12.78	
78/658	Salzburger Heimatpflege 2, 3/1978	[redacted]	1	–	"	
78/659	Weber-Kellermann, Weihnachtsfest	Verlag	1	–	4.12.78	

Nummer	Verfasser und Titel	Lieferant	Bandzahl	Preis	Datum	Spendenwert
78/660	O. Uberlohde zeichnet d. Odenwald	Sammlung zur Volkskunde	1	–	4.12.78	
78/661	Rhein. Jahrbuch für Volkskunde 23.	Sammlg. Vol.	1		6.12.78	
78/662	Rothenburger Schriften. 48/49	Verlag	1		7.12.78	
78/663	Nordelbingische Museen 5/1978	"	1		"	
78/664	Weinhold, Weihnachtsbrief 1978	Autor	1	–	"	
78/665	Acta Museorum Agriculturae 1963-77	Gemeinde Ethn. Museum Burg	8	–	8.12.78	
78/666	Kramer, K.S.: Zur Erforschung d. Volkskultur	Bayer. Blätter, Würzburg	1	5.–	"	
78/667	Früh, Kramer: Bibliographie	Ekotopie	1	–	12.12.78	
78/668	Raffler, E. Dr. Sammelt s. Welt	Wiedemann	1	—	13.12.78	
78/669	Haupt-Battaglia, Osterei	Verlag	1	–	14.12.78	
78/670	Baer, Zur Öffentlichkeitsarbeit d. Museen	Stiftung f. d.	1	–	"	
78/671	Meisterwerke naiver Malerei: Kalender 79	Wasmuth	1	–	"	
~~78/672~~	~~Ethnologie française. 1971-78~~	~~Musée des Arts et Traditions Populaires~~	~~19~~	~~—~~	~~4~~	Als Dubl. ausgeschieden 28.11.80 Knorr
78/673	Heimat Berliner. 1956-60	[redacted]	12	–	"	
78/674	Der Odenwald	"	1	–	"	
78/675	Berlin - Seine künstlerische Tradition	"	1	–	"	
78/676	Zwischen Jagdschloß u. Fischerhütte	"	1	–	"	
78/677	Zwischen Burg und Bolzturm 78, 192	Heimatverein Bentheim	1	–	18.12.78	
78/678	Jahrbuch 1979 (Bentheim)	"	1	–	"	
78/679	Deutsche Sonntagsmaler-Kalender	Galerie Eisenmann, Stuttgart	1	–	"	
78/680	Bayer. Jahrbuch f. Volkskunde 1978	Verlag	1	–	27.12.78	
78/681	Jahresbericht Landesmuseum Joanneum 1977	Graz Landesmuseum	1	–	"	
78/682	Süßes altes Handwerk	"	1	–	"	
78/683	Steiermärk. Landesmuseum Joanneum	Jan.-Dez. 78	3	–	"	
78/684	Jahrbuch für Hausforschung 1977	Arbeitsgem. f. Hausforschung	1	24,60	"	
78/685	Bericht über das Basler Museum 1976 u. 1977	Schweizer. Verein f. Volkskunde	2	–	"	

ALWE 12 535

Nummer	Verfasser und Titel	Lieferant	Bandzahl	Preis	Datum	Spendenwert
79/1	Methen, Geschnittenes Papier	[redacted]	1	93,10	2.1.79	
79/2	Von der Schönheit alter Spiele (Kalender)	"	1	38,00	"	
79/3	Weinhart, Aberglauben im Büro	Hertling	1	12,00	"	0,70 B.to
79/4	Findeisen, Salben	"	1	20,00	"	
79/5	Tourismus	Pädex-Verl.	1	15,00	"	
79/6	Volkskultur - Festschrift für Franz C. Lipp	Verein f. Volkskunde Wien	1	34,00	"	
79/7	Armanski, Die Lotharden Forge	Wiedenmann	1	–	"	
79/8	Polska Sztuka Ludowa 1978	Instytut Sztuki Polskiej Warschau	1	–	3.1.79	
~~79/9~~	~~Heimeyer/Hoffmann, Alte Bauernmöbel~~	Rheinwerk-Verl. Koppenburg	~~1~~	~~98,00~~	"	Ausgesch. als Dubl. 1.703 Kohn
79/10	Sammlerjournal Jg 8/1979	Verlag	1	30,80	"	
79/11	Schürch, Trachten der Schweiz	Wasmuth	1	84.–	"	
79/12	Seidel, Hinterglasbilder	"	1		"	
79/13	Frensch, Wahlersbacher Steingut	"	1	39.–	"	
79/14	Stemmann, Bemalte Bauernmöbel	"	1	36.–	"	
79/15	Beitl, Volksglaube	"	1	42,50	"	
79/16	Löschburg, Von Reiselust u. Reisekleid	"	1	54,00	"	
79/17	Heinz, Linzer Teppiche	"	1	14,00	"	
79/18	Figurinen nach alten Schnittmustern	"	1	14,00	"	
79/19	Swoboda, Alte Holzbaukunst, Bd 2	"	1	42,00		
79/20	Bauernmanöver in der Malerei 19. Jh.	"	1	19,80		
79/21	Konservieren, Restaurieren	"	1	40,00		
79/22	Baur, Kleiderordnungen in Bayern	"	1	18,00		
79/23	Mehl Fränkische Bildstöcke	"	1	19,80		
79/24	Horschik, Steinzeug	"	1	160,00		
79/25	Lüdeke, Holländ. Fliesen in Norddeutschl.	"	1	19,80		
79/26	Boullet, Ex-Voto Marins	"	1	95,00		
~~79/27~~	~~Moser, Pfettenstubbau~~	"	~~1~~	~~24,00~~		Als Dubl. ausgeschieden 14.12.05 Knopp
79/28	Apotheloz, Scherenschnitt	"	1	49,50		
79/29	L'Homme et son corps	"	1	25,00		
79/30	Daxelmüller, Krippen in Franken	"	1	24,00		

Nummer	Verfasser und Titel	Lieferant	Band-zahl	Preis	Datum	Spenden-wert
79/31	Ullstein Gläserbuch	Warmuth	1	58,00	3.1.79	
79/32	Brückner, Gnadenbild u. Legende	"	1	19,80	"	
79/33	Wagner, Barocker Heiligenkult i. Wien	"	1	26,80	"	
79/34	Weidenbach, Vogtsbauernhof	"	1	22,50	"	
79/35	Ottmüller, Die Dienstbotenfrage	"	1	14,50	"	
79/36	Schall, Immer rauher blasen	"	1	18,50	"	
79/37	Petzoldt, Die freudlose Muse	"	1	32,00	"	
79/38	Bessler, Alte Bilderrätsel	"	1	8,00	"	
79/39	Wolfanger, Bauernhausformen	"	1	35,00	"	
79/40	Bauer, Europ. Fayencen	"	1	28,00	"	
79/41	Gladysowa, Gornolaski bratrowitz	"	1	22,00	"	
79/42	Bernhard, Schattenrisse	"	1	35,00	"	
79/43	Jahrbuch d. Instituts für Volkskunde	"	1	30,00	"	
79/44	Balke, D. Tracht des Saalkreises	"	1	27,00	"	
79/45	Krummer-Schroth, Alte Handwerkskunst	"	1	36,10	"	
79/46	Valeny, Habanska keramika	"	1	8,00	"	
79/47	Bergmann, Schönes Oberpfälzer Porzellan	"	1	35,00	"	
79/48	Lange, Sorbische Volkstrachten	"	1	26,50	"	
79/49	Arbeiter-Fotograf	"	1	28,00	"	
79/50	Goldschmiedekunst im Sauerland	"	1	13,50	"	
79/51	Capesius, D. Siebenbürgisch-sächs. Bauernhaus	"	1	12,00	"	
79/52	Will, Korbflechterei	"	1	78,00	"	
79/53	Plechl, Weißgerbstätten	"	1	59,00	"	
79/54	Hanak, Burgenland	"	1	48,00	"	
79/55	Widera, Deutsche Eisenkunstguß	"	1	6,00	"	
79/56	Stille, Aus der Küche um 1900	"	1	19,80	"	
79/57	Keramik	"	1	68,00	"	
79/58	Huth, Entstehung der Stadt Frankfurt	"	1	53,00	"	
79/59	Kibbel, Brockmanns Zinnfiguren	"	1	64,00	"	
79/60	Hein, Dt. Apothekenfayencen	"	1	40,85	"	

Nummer	Verfasser und Titel	Lieferant	Band-zahl	Preis	Datum	Spenden-wert
79/61	Dexel, Gebrauchsglas	Warmuth	1	180.-	4.1.79	
79/62	Demos. Jg 18 / 1978	"	1	45.-	"	
79/63	Jahrbuch f. Volkskunde 1978	"	1	26,50	"	
79/64	Preuß. Wörterbuch Bd 2, Lfg 6	"	1	25.-	"	
79/65	Solinger Handwerkszeichen	"	1	43.-	5.1.79	
79/66	Ritz, Alter bäuerl. Schmuck	Callwey Verlag	1	—	"	
79/67	Graßau Handarbeiten 1979	Landa Verl.	1	—	"	
79/68	Spies, Gefäße in der Heiligenlichte	Verfasser	1	-	9.1.79	
79/69	Wagner, Spätzeitlicher Passionskult	Gypser	1	65,50	"	
79/170	Lidel, Schwäbische Krippe	Warmuth	1	36,00	10.1.79	
79/71	Südhessisches Wörterbuch	"	1	60,00	"	
79/72	Lehn, Schneider: Geschichte lernen	"	1	20,00	"	
79/73	Museum Schloß Lichtenberg	Museum	1	—	"	
79/74	Schöne Puppen seit 1900, Katalog	Ladengalerie	1	—	11.1.79	
79/75	Souvenir und Geschenk	Telepex	1	—	12.1.79	
79/76	Schäpper, Quilt Making Guidelines	Amerikahaus	1	—	"	
79/77	BASF 1979	BASF	1	-	15.1.79	
79/78	Volkskunde in Österreich 1979	Verein für Volkskunde	1		"	
79/79	Schmidt, Volkskunst aus Österreich	Ludewig KG	1	-	"	
79/80	Klein, Le mobilier polychrome	Warmuth	1	196,00	"	
79/81	Peintures sous verre	Musée d'Alsace Straßburg	1	-	"	
79/82	Mohrbacher, Finn. Volkskunde	Volkskunde-museum Hamburg	1	-	16.1.79	
79/83	Unsere Väter durch d. Augen f. Volkskunde	"	1	—	"	
79/84	Das gaben sie uns / W. Haberland	"	1	—	"	
79/85	Böse / Brinkmann, Circus	Warmuth	1	9,50	17.1.79	
79/86	Frankfurter Wörterbuch, Bd 3	"	1	32,00	"	
79/87	100 Münchener Bilderbogen	"	1	28,00	"	
79/88	Deutsche Bilderbogen für Jung und Alt	"	1	28,00	"	
79/89	Reitzner, Lexikon sächsische Kunst	Holstein	1	76,40	"	
79/90	Wenker, Sprachatlas	Volkskunde-Bibliothek	1	—	18.1.79	

Nummer	Verfasser und Titel	Lieferant	Band-zahl	Preis	Datum	Spenden-wert	
79/91	Costumes in Sachsen Kal. 1979	[redacted]	1	–	22.1.79		
79/92	Neumann, Bücherverk d. Tübinger	Selbstverl.	1	27,50	"		
79/93	Haiding, Obersteirische Ringstöcke	Sonderdruck	1	–	"		
79/94	Kremer, Mörtaten	Stemmler	1	–	"		
79/95	Goertz, Alte Wiener Lieder	"	1	–	"		
79/96	Nötzoldt, Mein Weib ist phänomenal	"	1	–	"		
79/97	Sternitzke, Der stilisierte Bänkelsang	"	1	–	"		
79/98	Gugitz, Lieder der Straße	"	1	–	"		
79/99	Goertz, Lieder aus der Mühle	"	1	–	"		
79/100	Wiener, Arien u. Bänkel aus Altwien	"	1	–	"		
79/101	Lieder der Mansell	"	1	–	"		
79/102	Horak, Legenden d. Volksfrömmigkeit	"	1	–	"		
~~79/103~~	~~Meier, Balladen~~	"	1	–	"		als Dubl. ausgeschieden 15.4.09 Knopf
79/104	Brüggemann, Bänkelgesang v. Goethe	"	1	–	"		
79/105	Löpelmann, Himmel u. Hölle	"	1	–	"		
~~79/106~~	~~Rebiczek, Wiener Bänkelgesang~~	"	1	–	"		als Dubl. ausgeschieden 3/14, 6.18 Knopf
79/107	Stranitzky, Lustige Regensburger	"	1	–	"		
79/108	Hasalova, Schlesische Hinterglasbilder	Xerokopie	1	–	23.1.79		
79/109	Peesch, Volkskunst	Autor	1	–	24.1.79		
79/110	Hillenbrand, Ziegler in Schwäbisch Hall	Archiv f. Schwäb. Hall	1	–	"		
79/111	Fanlay in Wien, Kat.	Rathgen-Labor	1	–	"		
79/112	Lampe, Bäckergewerk in Nürnberg	Morgenthaler	1	38,50	"		
79/113	Museen der Welt	Wasmuth	1	6,46	"		
79/114	Nürnberg, Marken Wirtschaftsraum	"	1	20,90	"		
~~79/115~~	~~Katalog moderner geschnitzter Schnitzer~~	Xerokopie	1		"		als Dubl. ausgeschieden 4.6.14 Knopf
79/116	Schäpper, Patchwork Quilts	[redacted]	1	–	26.1.79		
79/117	Zwischen Oper und Kultgladen	Verl. f. Volksk.	1	7,80	29.1.79		
79/118	Müllers, Stern mit weißen Blume	Regensburger Buchhandlung, Münch	1	35,10	"		
79/119	Guggenbühl, Haushalter Urgroßzeit	Kristalle	1	18,80	"		
79/120	Volkskunst aus der Sowjetunion	Staatl. Kunstsamml. Dresden	1	–	"		

Nummer	Verfasser und Titel	Lieferant	Band-zahl	Preis	Datum	Spenden-wert	
79/121	Das Kind in der poln. Volkskunst	Staatl. Kunstsamml. Dresden	1	–	29.1.79		
79/122	Emil Müller, Holzschnitzer	"	1	–	"		
79/123	Volkstüml. Kleinplastik R. Kaiser	"	1	–	"		
79/124	Suter, Die letzten Heimposamenter	[redacted]	1	8,05	30.1.79		
79/125	Neusser Jahrbuch 1978	Clemens-Sels-Museum, Neuss	1	–	"		
79/126	Mitteilungsblatt NÖ Siedlungswerk	Redaktion	1	–	"		
79/127	Westfälischer Heimatkalender 1979	Aschendorff	1	8,44	31.1.79		
79/128	Schenk, Humpen u. Krüge	Wasmuth	1	25,46	"		
79/129	Lethaus, Empirie d. Alltagswissens	"	1	8,55			
79/130	Heller, Alltagsleben	"	1	9,50			
79/131	Aries, Geschichte d. Kindheit	"	1	41,80			
79/132	Weber, Prakt. Kunstdruck	"	1	15,96			
79/133	Klein/Jeggle, Leben auf dem Dorf	"	1	24,80			
79/134	Weber-Kellermann, Brauch, Familie	"	1	52,00			
79/135	Jahrbuch der Berliner Museen 20. 1978	Präs. d. Kulturbes. Preußischer Kulturbesitz	1	–	2.2.79		
79/136	Mystikum Oberrhein, Kat.	Augustiner-Museum Freiburg	1	–	"		
79/137	Niederdeutsches Heimatblatt 1979	Nordsee-Zeitung	1	–	5.2.79		
79/138	Rathgen-Labor. Mitteilung Nr. 11	Stiftung Preuß. Kulturbesitz	1	–	6.2.79		
79/139	Lipp, Fröhl. Volksspiele	Hitzeroth Verl.	1	12,85	"		
79/140	Mitteilungen & Materialien 3/4 1978	Atl. Präd. Museum	1	7,80	"		
79/141	Faßbinder, Berliner Arbeiterviertel	Wasmuth	1	15,96	7.2.79		
79/142	Greverus, Kultur u. Alltagswelt	"	1	18,81	"		
79/143	Wickens, Das Puppenhaus	"	1	93,10	"		
79/144	Massin, Händlerstube	"	1	64,60	"		
79/145	Spielkartensteuergesetz v. 9.7.1923	Xerokopie	1	–	9.2.79		
79/146	Wichenburg, D. Ulmer Liebesbote	"	1	–	"		
~~79/147~~	~~Faist. Holzschnitzerei~~	Stadtbücherei Freiburg	1	–	"		als Dubl. ausgeschieden 29.1.09 Knopf
79/148	Elsässers, Kunstblumenindustrie	Xerokopie	1	–	"		
79/149	Kleidung, Mode, Tracht u. Uniform	Museumshof Clappenburg	1	–	"		
79/150	Österr. Zeitschrift f. Volkskunde 1979	Verein f. Volkskunde Wien	1		12.2.79		

Nummer	Verfasser und Titel	Lieferant	Band-zahl	Preis	Datum	Spenden-wert
79/151	Jacobeit, Forschungen u. Berichte	Xenologie	1	–	12.2.79	
79/152	Schweizer Volkskunde	Schweiz. f. Volksk.	1	22.–	"	
79/153	Nat. Mildenitzhaftmuseum Usedom	Geschenk	1	–	"	
79/154	Stoll, Kalinga, Lebens. Arbeit in Tagen	[redacted]	1	20,30	13.2.79	
79/155	Hildegard Auer, Ausstellungskat.	Galerie Eisenmann	1	–	14.2.79	
79/156	Jahresbericht, Viehgaben-Berichte 1979	Jahresbericht, Gö	1	–	"	
79/157	Die Skalden	Neue Sammlung München	1	18.–	"	
79/158	Weltausstellungen 19. Jh.	"	1	18.–	"	
79/159	Profitopolis	"	1	–	"	
79/160	Von Profitopolis zur Stadt der Menschen	"	1	–	"	
~~79/161~~	~~Fuchs, Sozialarbeiter~~	[redacted]	1	20.–	"	15 Bde. aus Geschenken 21.12.78 abgeh.
79/162	Brinkmann, Die Bedeutung d. Frau	"	1	15.–	"	
79/163	Pessler, D. niedersächs. Bauernhaus	"	1	45.–	"	
79/164	Palotay, Ungar. Volkskunst	"	1	25.–	"	
79/165	Rechlinghausen, Aus der engen Kammer	[redacted]	1	–	"	
79/166	Vinckel, Edoardo, d. schreckliche Räuber	"	1	–	"	
79/167	Schwarz-Reiflingen, Die Drehorgel	"	1	–	"	
79/168	Roelli, Moritaten u. Zitaten	"	1	–	"	
79/169	Klabund, Leierkastenmann	"	1	–	"	
79/170	Reinhardt, Tippelbrüder	"	1	–	"	
79/171	Agmann, Schabernack-Künstler	"	1	–	"	
79/172	Schulten, Leierkasten	"	1	–	"	
79/173	Taege, Handorgel	"	1	–	"	
79/174	Fischer, Unterm Schwindeldach	"	1	–	"	
79/175	Vinckel, Moritat u. Bänkelsang	"	1	–	"	
79/176	Singer, Bänkelbuch	"	1	–	"	
79/177	Semmle, Ihr lieben Leute hört zu	"	1	–	"	
79/178	Hamlacher/Roessler: Das Werden d. dt. Volkes	[redacted]	1	–	"	
79/179	Schifferli, Leier-Drehorgelgruß	[redacted]	1	–	"	
79/180	Der gepfefferte Spruchbeutel	"	1	–	"	

Nummer	Verfasser und Titel	Lieferant	Band-zahl	Preis	Datum	Spenden-wert
79/181	Widmer, Musenlieblänge	[redacted]	1	–	15.2.79	
79/182	Kramer, Lob der Träne	"	1	–	"	
79/183	Greinz, Tiroler Bauernstübel	"	1	–	"	
79/184	Schmidkunz, Bauernballaden	"	1	–	"	
79/185	Leierkastenmann	"	1	–	"	
79/186	Schmidkunz, Das liebhafte Liederbuch	"	1	–	"	
79/187	Und die Moral von der Geschicht	"	1	–	"	
79/188	Oehrig, Moritaten u. Schnurren	"	1	–	"	
79/189	Opitz, Je nachdem	"	1	–	"	
79/190	Schröter, Susanne Schwalbenliese	"	1	–	"	
79/191	Kaiser, Echte u. falsche Moritaten	"	1	–	"	
79/192	Der Alltag Jg 1-2	Verlag Zündel	2		19.2.79	
79/193	Charivari 1979	Verlag	1	27,80	20.2.79	
79/194	Ambrassat, Die Provinz Ostpreußen	Pax Stuttgart	1	49,00	"	
79/195	Museum u. Kulturgeschichte	Wermuth	1	39,00	21.2.79	
79/196	Grieshofer, Die Leselupe	"	1	37,81	"	
79/197	Fabrik-Familie-Feierabend	"	1	30,40	"	
79/198	Lehmann, Das Leben in e. Arbeiterdorf	"	1	44,00	"	
79/199	Maria Buchen, Die fränk. Volksfolklore	"	1	27,55	"	
79/200	Hoffinger, Orbis pictus	"	1	23,56	"	
79/201	Geschichte u. Gesellschaft Jg 5	"	1	60,00	"	
79/202	Jahrbuch für ostdeutsche Volkskunde 21.	"	1	44,00	"	
79/203	Rheinisches Wörterbuch Bd 2, Lfg 7	"	1	25,00	"	
79/204	Wenger, Rosalia G.	"	1	27,80	"	
79/205	Laupsien, Wo wohnen wir bauen?	Geschenk	1	–	"	
79/206	Bilder aus Alt-Dülken	Grepath	1	–	"	
79/207	Bilder aus Alt-Waldniel	"	1	–	"	
79/208	Bilder aus Alt-Hinsbeck	"	1	–	"	
79/209	Nacht unter Sternen	Sabelier	1	–	23.2.79	
79/210	Czech-Jochberg, Deutsche Geschichte	"	1	–	23.2.79	

Nummer	Verfasser und Titel	Lieferant	Bandzahl	Preis	Datum	Spendenwert
79/211	Heiss, Deutschland u. d. Ostsiedlung	Sabelus	1	–	23.2.79	
79/212	Nld, Als die Römer...	Lappan & Wedel	1	–	"	
79/213	Volkskunst 1979	Redaktion	1		26.2.79	
79/214	Aries, Studien zur Geschichte des Todes	Warnatz	1	39,80	"	
79/215	Uelzen. Heimatkunde 1979	Redaktion	1	–	"	
79/216	Museumssammlungen in Braunschweig	Städt. Museum Braunschweig	1	–	28.2.79	
79/217	Niederlande, Braunschweig um 1671	"	1	–	"	
79/218	Deine Stadt. H. 1/1979	"	1	–	"	
79/219	Die gut Württemberg / 1979	Redaktion	1	–	28.2.79	
79/220	Tarant, Samplers	Royal Scottish Museum	1	–	1.3.79	
79/221	Berliner Museen 1979	Redaktion	1	–	"	
~~79/222~~	~~Veranus 79/1978~~	Gesellsch. d. Museumsfreunde	1	32,50	Als Dubl. ausgesch. 22.7.81	
79/223	Agrarbauwissenschaft damals u. heute	Hypobank Salzburg	1	–	"	
79/224	Puppen & Spielzeug 1979	Redaktion	1	26,00	"	
79/225	Georgi, Fichtelberggebiet	–	1	–	5.3.79	
79/226	Wömelsamp, Urlande	[redacted]	1	40,50	"	
79/227	Deutsche Fasnacht	[redacted]	1	–	"	
79/228	Fataburen 1978	Museet Nordiska	1	–	"	
79/229	Schilli, Schwarzwälder Mühle	[redacted]	1	–	"	
79/230	Materialien zu Volkskultur 1.	Cloppenburg	1	–	"	
79/231	Hausrufe u. Straßenverkäufer	[redacted]	1	–	"	
79/232	Aus dem Schloss-Mus. Frei. Stumm 16.	[redacted]	1	–	"	
79/233	Herausg. Wittmann, Turmhügel	Xerokopie	1	–	"	
79/234	Fietz, Vom alten Kultmalen	Xerokopie	1	–	6.3.79	
79/235	Gerhardt - Vlachos, Vlandern	"	1	–	7.3.79	
79/236	Meißlahln, Tellingstedter Töpferei	Warnatz	1	7,80	"	
79/237	Grube, Das friesische Bauernhaus	"	1	24,80	"	
79/238	Lexikon d. Kinder- u. Jugendliteratur 2.	"	1	148,00	"	
79/239	Schaefer, Brauchtum	"	1	45,60	"	
79/240	Mitteilungen & Materialien 1979	Arbeitsgruppe Päd. Museen	1	20,00	9.3.79	

Nummer	Verfasser und Titel	Lieferant	Bandzahl	Preis	Datum	Spendenwert
79/241	Bendermacher, Hofform in Westfalen	Warnatz	1	39,00	14.3.79	
79/242	Siedlungsforschung im Kreis Soltau	"	1	12,00	"	
79/243	Wieland, Bauern u. Bauernkrieg	Dt. Nationalkomitee f. Denkmalschutz	1	—	19.3.79	
79/244	Gold- u. Silberstickerei	Braunschweig. Landesmuseum	1	–	"	
79/245	Regierung u. Volk im 19. Jh.	"	1	–	"	
79/246	Altersteinisches Glas	Heimatmuseum Eisenwald	1	–	"	
79/247	Eisenwald - Lied eines Malers	"	1	–	"	
79/248	Niederländische volkskundliche Bibliographie	Kulturraad voor Vlaanderen	3	–	"	
79/249	Gebhardt, Max Pfeffer	Anw: Der Stern	1	–	20.3.79	
79/250	Kamann, Altmünsterer Gerätekreuz	Xerokopie	1	–	"	
79/251	Steensberg, Primitive potterymaking	"	1	–	"	
79/252	Corn, Wäscherinnen	"	1	–	"	
79/253	Mitterauer, Familienstruktur Österreich	"	1	–	"	
79/254	Bende, Uhrenmacher Schwarzwald 2	Warnatz	1	110,20	21.3.79	
79/255	Egger, Hm. Siedlungen Neumünster	"	1	18,80	"	
79/256	Schöne Lausitzer Bauernstuben	"	1	34,00	"	
79/257	Hofer, Tel: Unsere Volkskunst	"	1	98,00	"	
79/258	Kunst u. Alltag um 1900	"	1	28,00	"	
79/259	Schmidt, Hinterglas	"	1	12,80	"	
79/260	Kapitänsbilder	"	1	19,80	"	
79/261	Steinzeug aus dem Rheinland u. Andere Rau	"	1	45,00	"	
79/262	Beiträge zu deutschen Volks- u. Altertumskunde	Hamburg. Museum 1978	1	–	"	
79/263	Notizen Nr. 8 / 1979	Inst. f. Kulturanthropologie	1	–	26.3.79	
79/264	Pessler, Das altsächsische Bauernhaus	Pels-Leusden	1	36,10	"	
79/265	Peinture sous verre	Museumsbibl.	1	–	"	
79/266	Schlee, Dr. Volkskunst	Belegex.	1	–	"	
79/267	Zbornik Nr. 72 / 1978	Museumsbibl.	1	–	"	
79/268	Schönere Heimat. 1979	Bayer. Heimatverein München	1		28.3.79	
79/269	Baader, Lindenspiele u. Spielbücher 1-2	Tübinger Verein für Volkskunde	2	–	"	
79/270	Tübinger Korrespondenzblatt 19/1979	"	1	–	"	

Nummer	Verfasser und Titel	Lieferant	Band-zahl	Preis	Datum	Spenden-wert
79/271	Vom Siegburg zum Siebengebirge	[redacted]	1	16.–	28.3.79	
79/272	1000 Jahre im bunten Gewand d. Volkes	"	1	65.–	"	
79/273	Winkelhalle, Bilder über Kaffee	Darmuth	1	19,30	"	
79/274	Ruland, Weihnachten im Deutschland	"	1	14,80	"	
79/275	Grasmann, Krönungs-Hafner	"	1	23,50	"	
79/276	Ehrenkauft, Der Römer	Xerokopie	1	–	"	
79/277	Opgravingen in Amsterdam	Amsterdams Historisch Museum	1	–	2.4.79	
79/278	King, Das große Buch vom Spielzeug	Pax	1	39,80	4.4.79	
79/279	Haining, Hexen	"	1	24,80	"	
79/280	Das große illustr. Märchenbuch	"	1	19,80	"	
79/281	Rumohr, Geist der Kochkunst	"	1	9,80	"	
79/282	Keramik, Zeitschrift H. Nr. 6	Augsburger Druckhaus	1	31,92	5.4.79	
79/283	Gärten, Landhäuser u. Villen Hamburg	[redacted]	1	–	6.4.79	
79/284	Vegesack, Vorfahren und Nachkommen	Boon	1	28,00	9.4.79	
79/285	Virchow, Untersuchungen über d. dt. Haus	Xerokopie	1	–	"	
79/286	dgv-Informationen 1/80	DGV	1	–	10.4.79	
79/287	Mitgliederverzeichnis dgv	"	1	–	"	
79/288	Hels, Spielzeug selbstgemacht	[redacted]	1	–	"	1 Dubl. ausgeschieden 13.4.79 Knopf
79/289	Uhlenhuth, Geschenke selbstgemacht	"	1	–	"	
79/290	Bildende Kunst 11/12. 1956	"	1	–	"	
79/291	Schlunkenfest, Bibl. F. Gebrad	[redacted]	1	15.–	"	
79/292	Schmidt, Alte Volkskunst	Darmuth	1	34,20	"	
79/293	Bott, Osterei-Malerei	"	1	12,14	"	
79/294	Forschungen u. Berichte d. Staatl. Museen	Zentralantiquariat Berlin-Ost	1	–	"	
79/295	75 Jahre Museum für Volkskunde	"	1	–	"	1 Dubl. ausgeschieden 13.4.79 Knopf
79/296	Pommern. 1979	Redaktion	1		"	
79/297	Graesse, Bierstudie	ZBV, Berlin	1	14,80	17.4.79	
79/298	Südtiroler Volkskultur 1953-64	[redacted]	1	40,00	"	
79/299	Deutscher Volkskalender. V-Schleswig	"	1	10,80	"	
79/300	Heimatkalender Krempe-Herzfeld	"	1	19,00	"	

ALWE 12 535

Nummer	Verfasser und Titel	Lieferant	Band-zahl	Preis	Datum	Spenden-wert
79/301	Hertel, Alt-Regensburger Lithographien	[redacted]	1	22,00	12.4.79	1 Dubl. ausgeschieden 30.4.03 Knopf
79/302	Reber, Mit Ulmerwerk, Dampf u. Strom	Gypsberger Boon	1	26,50	20.4.79	
79/303	Perlick, Oberschles. Bergleute	Bergenthal	1	36,40	23.4.79	
79/304	Cieslik, Blechspielzeug-Patente 1.	Cieslik Verl.	1	47,00	"	
79/305	Fränkische Blätter 1957	Inst. f. Volkskunde München	3	–	"	
79/306	Heimatbilder aus Oberschlesien 1922	"	1	"	"	
79/307	Braunschweigische Heimat 1969/70	"	3	"	"	
79/308	Tübinger Heimatblatt, Mitteilungen	"	12	"	"	
79/309	Tiroler Heimatblätter	"	4	"	"	1 Dubl. ausgeschieden 18.12.03 Knopf
79/310	Mitteilungen Landesverein Sächs. Heimatschutz	"	6	"	"	
79/311	Schwäbische Blätter	"	11	"	"	
79/312	Egerländer 1959	"	1	"	"	
79/313	Schlesische Heimat Jg 36	"	1	"	"	
79/314	Hessische Heimat Jg 25, 1	"	1	"	"	
79/315	Mitgliedsblatt Verein niedersächs. Volkskunde	"	4	"	"	1 Dubl. ausgeschieden 18.8.18 Knopf
79/316	Maria Steinbach	"	1	"	"	
79/317	Maria Rimbaum	"	1	"	"	
79/318	St. Anna Wallfahrtskirche	"	1	"	"	
79/319	St. Loretto Kapellen Oberndorf	"	1	"	"	
79/320	Arion, Alter Handwerk	Bad. Landesstelle f. Volkskunde	1	–	"	
79/321	Weihrauch, Neudenau Lkr. H.	"	1	–	"	
79/322	Volkstümliches, Schmuck aus Nordelbien	Alfonsus Museum Hamburg	1	–	"	
79/323	Aspekte der Freizeit, Hess. Blätter Nr. 7/8	Hess. Verein f. Volkskunde	1	20,00	24.4.79	
79/324	Gratzman, 7 Days a Week	Darmuth	1	35,00	25.4.79	
79/325	Cieslik, Puppen 1800-1930	"	1	22,80	"	
79/326	Steiner, Zinn	"	1	22,80	"	
79/327	Wintermantel, Honig ist die Last	"	1	39,80	"	
79/328	Veröffentl. des dt. Kirchenmusikinst. 1.3.-10.	Dt. Kirchenmusik Herxheim	9	–	"	
79/329	Allgem. Harzberg-Kalender	[redacted]	1	–	"	
79/330	Ranke, H. Zille	Nagel	1	29,00	"	

Nummer	Verfasser und Titel	Lieferant	Band-zahl	Preis	Datum	Spenden-wert
79/331	Sander, Antlitz d. Zeit	Nagel	1	19,80	24.4.79	
79/332	Sander, Menschen, Landschaft	"	1	7,50	"	
79/333	Bayer. Blätter f. Volkskunde 6.1979	Redaktion	1		26.4.79	
79/334	Lenz, Heimatmuseum	Born	1	35,00	"	
79/335	Mitteilungen Südtir. Heimatschutz 7-30	Bertelsmann	24	360,00	27.4.79	
79/336	Walter, Volkskunst aus dem Erzgebirge	Heimatmuseum, Landesmuseum	1	—	"	
79/337	Alte Bauernmöbel	"	1	—	"	
79/338	Norsk famarihistorisk Museum, Oslo	Volkskunde-Museum Bern	1	—	"	
79/339	Harvolk, Votivtafeln	Callwey	1	—	30.4.79	
79/340	Schuddekopf, Herrliche Landschaft	Pax	1	22,30	"	
79/341	Hildebrandt, Spielzeug	Pelz-Leunde	1	34,20	"	
79/342	Museum museum	Grassimuseum Leipzig	1	—	"	
79/343	Lauterbach, Kunst fürs Heim	Verfasser	1	—	4.5.79	
79/344	Sack, 2 Fürther Volkskartenspiele	Born	1	16,00	8.5.79	
79/345	Prüsener, Lesegesellschaften	"	1	32,00	"	
79/346	Mertens, Lesrecepte für Frauenzimmer	"	1	15,00	"	
79/347	Barth, Das Familienblatt	"	1	44,00	"	
79/348	Siegert, Aufklärung und Volkslektüre	"	1	198,00	"	
79/349	Archives documents Microedition	Paris	1	—	9.5.79	
79/350	Raum, Objekt und Silhouette	Wasmuth	1	28,00	"	
79/351	Jarrcau, Le meuble français, Bd 2	"	1	95,00	"	
79/352	Informationen. 4. 1977	Zentralinst. für Kunstgeschichte Budapest	1	—	10.5.79	
79/353	Wagner, Brot	[redacted]	1	—	"	
79/354	Wanner, Kunststoff u. Kunststoff		1	—	11.5.79	
79/355	Ast, Kalkbrenner am Ostrand d. Alpen	Gesellschaft d. Freunde f. Erdkunde	1	38,00	"	
79/356	Hamburg, Städt. Fastnachtsbrauchtum	Gypkers	1	25,00	"	
79/357	Wien 1879	Histor. Museum Wien	1	—	"	
79/358	Joh. Chr. Schweller	"	1	—	"	
79/359	Lied u. Volksmusik in Wien	"	1	—	"	
79/360	Wien 1848	"	1	—	"	

Nummer	Verfasser und Titel	Lieferant	Band-zahl	Preis	Datum	Spenden-wert
79/361	Lenzinger Berichte 9/1960	D. Zellstoff, Lenzing AG	1	—	14.5.79	
79/362	Strobeker, Cannstatter Volksfest	Born	1	28,00	14.5.79	
79/363	Pfistermeier, Gedrucktes	"	1	19,80	"	
79/364	Bischoff-Luithlen, Die Schwabe	"	1	28,00	"	
79/365	Uhlig, Die Schwabenkinder	"	1	49,00	"	
79/366	Krause, Hexen unter uns	Wasmuth	1	23,75	16.5.79	
79/367	Keram. Gefäße einst u. jetzt	"	1	18,00	"	
79/368	Haddinga, Ostfriesische Tee	"	1	34,20	"	
79/369	Mittelalterl. Keramik CSSR	"	1	9,00	"	
79/370	England u. Irland, Bastügel, Leben	"	1	16,00	"	
79/371	Kamphausen, Bauernstuben	"	1	18,81	"	
79/372	Föhr. Museum - Hoyer Mölle	Föhr. Museum	1	—	17.5.79	
79/373	Föhrer Museum 1974-78	"	1	—	"	
79/374	Führer: Städt. Museum Göppingen	Göppingen	1	—	21.5.79	
79/375	Couleurstudenten in der Schweiz	Schweiz. Museum f. Volkskunde	1	—	"	
79/376	Restaurierungsmaler, Friedrich Stummel	Verfasser	1	—	"	
79/377	Fronté, Imagerie Populaire Française	Fronté, Paris	1	—	"	
79/378	Stettinergods, af Kierkegaard	Verfasser	1	—	"	
79/379	Berlin nach dem Krieg	Berliner Forum	1	—	23.5.79	
79/380	Hodenli, Spitzen u. Stickereien	Wasmuth	1	48,00	"	
79/381	Hubmann, Die gute alte Zeit	"	1	41,20	"	
79/382	Reinheimer, Im Blumenhimmel	"	1	4,65	"	
79/383	Holst, Die Schule im Walde	"	1	4,65	"	
79/384	Katalog, "Kleider a. d. Samml. Zürich 1880-1930"	Kunstgewerbemus. Zürich	1	Sfr. 6,60	28.5.79	
79/385	Valentin, Brezen, Kletzen, Dampfnudeln	Wasmuth	1	23,56	30.5.79	
79/386	Thiel, Deutsche Volkstänze i. Böhmen	"	1	15,40	"	
79/387	Bondi, Deutsche Siedlung a. Schw. Meer	"	1	28,00	"	
79/388	Kutzer, Hans Quandersam	"	1	9,31	"	
79/389	Kunze, Schatzbehalter	"	1	34,20	"	
79/390	Klinger, Bilderbogen, kunst.-crat.	Staatsgalerie Stuttgart	1	—	6.6.79	

Nummer	Verfasser und Titel	Lieferant	Bandzahl	Preis	Datum	Spendenwert
79/391	Alte Lindenkirche, Klg. Krolopp	Ulwidt	1	15,00	5.6.79	
79/392	Trapp/Pinzke: Das Bewegungsspiel	"	1	20,00	"	
79/393	Pallas-Verl. Nachtragsverzeichnis	Xerokopie	1	–	"	
79/394	Arbeitsblätter für Restauratoren 1979	Rim.-Gem. Hannover, Hainholz	1	–	"	
79/395	Lieder Blätter 11/1979	Redaktion	1	20,00	6.6.79	
79/396	Kommentar z. Österr. Volkskundeatlas	Warmuth	–	–	"	
79/397	Kärntnerisch gsungn, kärntnerisch gspielt	Geschenk v. Kärntner Heimatdienst	1	—	7.6.79	
79/398	Kärntner Lebensbilder I Iela Weiss	"	1	—	"	
79/399	" " II "	"	1	—	"	
79/400	" " III "	"	1	—	"	
79/401	Erntedankfeste, Dr. Koschier	"	1	—	"	
79/402	Ein Dorf im Umbruch, Frey	"	1	—	"	
79/403	Dr. Koschier, lebendige Kärntner Volksk.	"	1	—	"	
79/404	Dr. Koschier, 25 J. Kärntner Heimatwerk	"	1	—	"	
79/405	Bedal, Historische Hausforschung	Arbeitsbl. f. Hausforschung	1	21–	7.6.79	
79/406	Leduc, Coiffures, Bd 1	Freil. Stadtmuseum Hannover	1	–	11.6.79	
79/407	Hannover, e. Dokumentation	"	1	–	"	
79/408	Die 7 Todsünden, Sinnbilder d. Böse	Museum f. Kunst u. Gewerbe, Hbg	1	–	"	
79/409	Löbert, Barocke Steinzeugkrüge	Landwirtschaftsmuseum Hösseringen	1	–	"	
79/410	Landwirtschaftsmuseum Lüneburger Heide	"	1	–	"	
79/411	Bauern im 17. Jh.	"	1	–	"	
79/412	Augew. Bibliographien Bauernhaus	"	1	–	"	
79/413	Kirchhoff/Resch, Bilder aus Alt-Grafrath	Grafrath	1	–	"	
79/414	Museumskunde Bd 44/1979	Dt. Museumsbund	1		"	
79/415	Keramik 1979	Aug. Berger Verl. Haan	1	54,30	12.6.79	
79/416	Marienwallfahrt Telgte	Heimathaus Münsterland	1	–	"	
79/417	Kunst Blumen	Belegex.	1	–	13.6.79	
79/418	Koller, Weihnachtskrippen	Warmuth	1	62,00	"	
79/419	Guiral, Poteries en France	"	1	22,00	"	
79/420	Alltag in Wien seit 1848	Österr. Landwirtschafts-Museum, Wien	1	–	18.6.79	

Nummer	Verfasser und Titel	Lieferant	Bandzahl	Preis	Datum	Spendenwert
79/421	Langen u. seine Ziegeleien	Stadt Langen	1	–	18.6.79	
79/422	Hitzwebel, Chronik von Hymendorf	Männer vom Diagonalen	1	11.–	19.6.79	
79/423	Arbeiterinnen kämpfen um ihr Recht	Bonn	1	36.–	"	
79/424	Dürkop, Karnevalvereine Kassel	"	1	31,05	"	
79/425	Calenberg, Von der Burg zum Fürstentum	Histor. Museum Hannover	1	–	"	
79/426	Dresler, Kalenderkunde	Wolffe	1	9,80	20.6.79	
79/427	Friedl, Die niederbayer. Kuhl	"	1	8,80	"	
79/428	Ortwein, Deutsche Weihnachten	"	1	58,00	"	
79/429	Rössle, Bayer. Handwerk	"	1	26,00	"	
79/430	Höfler, Hexenkost	"	1	55,00	"	
79/431	Wisslet, Sitten i. der Oberlausitz	"	1	86,00	"	
79/432	Bolay, Deutsche Weihnachten	"	1	3,60		
79/433	Hexeninprozeß, Informationsgraphik	"	1	18,00		
79/434	Zeitschrift für Volkskunde 1979	Verlag	1		21.6.79	
79/435	Regionale Kulturanalyse	B. Lauterbach	1	–	"	
79/436	Habbing, Carl Faberge	Zirkus	1	–	"	
79/437	Merkbuch der Preuß. Staatseisenbahn	?	1	–	25.6.79	
79/438	Heinemeyer/Ottenjann, Farbige Möbel	Cloppenburg	1	–	"	
79/439	Glas + Steinzeug, Original oder Fälschung	Warmuth	1	17,20	26.6.79	
79/440	Grünn, Wäsche waschen	"	1	55,00	"	
79/441	Schuberth, Bauernhöfe auf der Flensburger	"	1	22,80	"	
79/442	Lebendiges 2/1978	"	1	1,50	"	
79/443	Stille, Trautes Heim, Glück allein	"	1	45,60	"	
79/444	Ewing, Dress and Undress	"	1	34,80	"	
79/445	Braunsdorf, Herstellung künstl. Blume	Xerokopie	1	–	"	
79/446	Braunsdorf, Künstl. Blumen	"	1	–	"	
79/447	Kramer, Volksleben in e. Gutsbezirk	Landschaftsverl.	1	64,00	29.6.79	
79/448	Arbeitsmaterialien "Das Bild vom Bauern"	Redaktion	1	–	2.7.79	
79/449	"Das Bild vom Bauern" 2. Aufl.	Verlagsbuchh.	1	–	"	
79/450	Im Fenster. H. 24/1979	Redaktion	1	–	"	

Nummer	Verfasser und Titel	Lieferant	Band-zahl	Preis	Datum	Spenden-wert
79/451	Der bäuerl. Alltag: Flachsverarbeitung	Sammlung zur Volkskunde in Hessen	1	–	5.7.79	
79/452	Schweizer Spielkarten	Kunstgewerbemuseum Zürich	1	–	9.7.79	
79/453	Werner, Bergbauernhof	Sammlung	1	25,05	11.7.79	
79/454	Mahler, Werksystem u. Innovation	"	1	28,00	"	
79/455	Enzyklopädie des Märchens Bd 2,5	"	1	68,00	"	
79/456	Jacobs, Lebende Volksbräuche	"	1	14,06	"	
79/457	Branchen-Fernsprechbuch 1977/78	[redacted]	1	–	"	
79/458	Det farlige Liv	Nationalmuseet Kopenhagen	1	–	"	
79/459	Retter, Spielzeug	[redacted]	1	72,20	"	
79/460	3 Jahrhunderte Garnison Braunschweig	Braunschweig. Landesmuseum	1	–	20.7.79	
79/461	Führer durch d. Lipp. Landesmuseum	[redacted]	1	–	23.7.79	
79/462	Die Trachtensammlung d. Lipp. Museum	"	1	–	"	
79/463	Germanen am Rande der antiken Welt	"	1	–	"	
79/464	Rosenlecher, Die Ornamentfibel	Verlag	1	–	24.7.79	
79/465	Hanauer Fayence 1661–1806	Hist. Museum Hanau	1	–	"	
79/466	Wissenschaftl. Film 23/1979	BH WK, Wien	1	–	"	
79/467	Groschopf, Was ist Volkskunst?	Sonderdruck	1	–	25.7.79	
79/468	Cysarz, Die Luzerner Fastnacht	Sammlung	1	15.–	"	
79/469	Der dt. Museumsführer in Farbe	"	1	33,25	"	
79/470	Schuler, Wegekreuze u. Heiligenhäuschen	"	1	11,21	"	
79/471	Tools & Village 3,3	"	1	15,00	"	
79/472	Grimm, Faßbinder, Faßboden	"	1	25,00	"	
79/473	Groschopf, Im Namen der Kunst	Sonderdruck	1	–	26.7.79	
79/474	Groschopf, Schmuckzeugel	"	1	–	"	
79/475	Groschopf, Von Ziegeln u. Ziegeln	"	1	–	"	
79/476	Groschopf, Deutsche Fayencen um 1500	"	1	–	"	
79/477	Groschopf, über die Schillerfarben	"	1	–	"	
79/478	Jahrbuch für Volkskunst	Theodor-Zink-Museum	1	–	"	
79/479	Nachschlag zum 22. dgv-Kongreß, Kiel	Univ. Kiel	1	–	"	
79/480	Schimmelpfennig, Blütenzauber	[redacted]	1	–	27.7.79	

Nummer	Verfasser und Titel	Lieferant	Band-zahl	Preis	Datum	Spenden-wert
79/481	Skanen und Bilden 1/1979	[redacted]	1	–	27.7.79	
79/482	Christiani, Leben in Russland 1771–1940	"	1	–	"	
79/483	Weinhold, Das Paradies	Md V	1	–	"	
79/484	Leg og Legetøj	Dansk kulturhistorisk Museum	1	25,00	28.7.79	
79/485	Lister, Costumes of Everyday life	Sammlung	1	38,00	"	
79/486	Zbornik-Etnografija Bd 98/1977	Museumsbibl.	1	–	28.7.79	
79/487	Zbornik-Etnografija Bd 93/1979	"	1	–	"	
79/488	Kinderspiele auf Fliesen	Altonaer Museum Hamburg	1	–	"	
79/489	" " " , Ms. Kat.	"	1	–	"	
79/490	Südtir. Gebirgsheimat 1978	[redacted]	1	–	"	
79/491	Rode, Tanzlade	[redacted]	1	–	2.8.79	
79/492	Wendel, Alte Stickornamente	Bonn	1	7,80	7.8.79	
79/493	Berke-Mertens, Filetarbeiten	"	1	22,00	"	
79/494	Jahrbuch des Unpandenbundes 1979	Kulturamt	1	13,90	"	
79/495	Museumsfreund 16. 1979	Baden-Württ. Landesamt	1	–	"	
79/496	Salzburger Heimatpflege 1979/2	Salzburger Heimatpflege	1	–	13.8.79	
79/497	Der Bremer Dom	Focke-Museum	1	–	"	
79/498	Sanguinetti, Catalogo Liebig	Diesen	1	39,00	14.8.79	
79/499	Miszellen Städt. Museum Braunschweig	Braunschweig	1	–	14.8.79	
79/500	Lulus, Stadtmauer der Schillerlappe	Sammlung	1	9,95	15.8.79	
79/501	Bekelmese – Katalog	"	1	28,31	"	
79/502	Köhnlein, Silhouettenbuch	"	1	9,50	"	
79/503	Forschungen u. Berichte 19/1979	Zentralbibliothek Berlin-Ost	1	–	"	
79/504	Neuruppiner Bilderbogen mit Spottmotiven	Graphikmuseum Basel	1	–	16.8.79	
79/505	Mathys, Pferdesport	"	1	–	"	
79/506	" , Siegerring der Fahrräder	"	1	–	"	
79/507	" , Spielsachen von A–Z	"	1	–	"	
79/508	Die Frau im Sport	"	1	–	"	
79/509	Gist, Wunderbare kleine Kunst	[redacted]	1	–	17.8.79	
79/510	Kunstwartarbeit	"	1	–	"	

Nummer	Verfasser und Titel	Lieferant	Band-zahl	Preis	Datum	Spenden-wert
79/511	Mannheim, Europ. Kinderbücher	Nationalbibl. Wien	1	53.-	20.8.79	
79/512	Burmeister, Kraalberge Landsbräuche	[redacted]	1	30.-	"	
79/513	Löffler, Neues Stuttgarter Kochbuch	"	1	40.-	"	
79/514	Pellissier, Holz bemalen	Pax Stgt	1	29,80	"	
79/515	Stade, Jahrbuch 1978	Geschichts- u. Heimat-verein	1	-	22.8.79	
79/516	Adami, Imbert im Rheinland	Sobernheim	1	-	"	
79/517	Berliner Museen - Erwerbungen 1979	Redaktion	1	-	"	
79/518	Intern. volkskundl. Bibliographie 15/16	Habelt Verl.	1	98,00	27.8.79	
79/519	Kunst u. Museen in Bremen 1979	Überseemuseum	1	-	28.8.79	
79/520	Robischon, Mönchsmantel	Verfasser	1	-	"	
79/521	Jong, Brüsseler Tijdverdrijven	Gulbenraad van Vlaanderen	1	-	"	
79/522	Schwabe, Kinder Slot	Kinder Museum	1	-	"	
79/523	Stainzer Volksleben	Schloß Stainz Fa. Lichtmessen	1	-	"	
79/524	Greverus, Auf d. Suche nach Heimat	Rotn	1	19,80	"	
79/525	Ethoff, Bibliographie zum Schützenwesen	"	1	12,80	"	
79/526	Narman, Türk. Arbeiter in Münster	"	1	16,80	"	
79/527	Waechter, Spiele	"	1	19,80	"	
~~79/528~~	~~Gott gnade der ehrsame Handwerk~~	[redacted]	~~1~~	~~25,00~~	"	Als Dubl. ausgeschied. 4.12.08 Klapp
79/529	Cunnington, Costume of Household Servants	Warmuth	1	38,00	29.8.79	
79/530	Hirdt, Italienische Bänkelsänger	"	1	58,00	"	
79/531	Berliner Handwerke 1977	Handwerkskammer	1	-	30.8.79	
79/532	Nebel, Spielbuch für Mädchen	Urban	1	40,00	31.8.79	
79/533	Zak, Ich rühre mich meine Erfahrungen	"	1	60,00	"	
79/534	Arnhold/Spielhagen, Liebig-Bilder-Katalog	Diesen	1	12,30	4.9.79	vermißt.
79/535	Deutsches Museum, München	Warmuth	1	8,00	"	
79/536	Rieder, Kilius	"	1	28,00	"	
~~79/537~~	~~Erdt, O.A. Die Zinnsammler~~	Xerokopie	~~1~~	~~-~~	~~7.9.79~~	Als Dubl. ausgeschied. 16.12.08 Klapp
~~79/538~~	~~Pierre, Jost Byron und Mazeppa~~	Sonderdruck	~~1~~	~~-~~	"	" 13.12.17 Klapp
79/539	Durlacher Fayencen, Reiss-Museum		1	-	14.9.79	
79/540	Müller, Das dt. Volk	[redacted]	1	16,80	14.9.79	

Nummer	Verfasser und Titel	Lieferant	Band-zahl	Preis	Datum	Spenden-wert
79/541	Die deutsche Puppenindustrie	Puppen & Spielzeug	1	79,00	24.9.79	
79/542	Matteyn, Im Freien gespielt	Schweizer. Spielzeugmuseum	1	-	"	
79/543	Trebitsch, Versuche z. Psychologie	[redacted]	1	8,00	"	
79/544	Kretzenbacher, Fabelwesen d. Volksmedizin	"	1	16,80	"	
79/545	Johann, Gedichte der Waldnutzung	"	1	36,00	"	
79/546	Ureuzer, Herdem Kärntner Almbau	"	1	10,00		
79/547	Wrings, Allmenden im Rhein-Main-Gebiet	"	1	37,50		
79/548	Vogt, Tanzspiele u. Spieltänze	"	1	6,00		
79/549	Wießner, Kärntner Bergbau I.3	"	1	32,00		
79/550	Auer, Aufgaben d. Landesmuseen	"	1	4,00		
79/551	Arbeitersiedlungen I. 1.2.	"	2	17,50		
79/552	Archäologie eines Bauernhofes	"	1	4,00		
79/553	Jugend im Arbeiterland	Fr. Wohlmann	1	-		
79/554	Wimmer, Rechtsgeschichte d. Gemeinde	Xerokopie	1	-		
79/555	Ballerini, Die festgen Mund. Blume	"	1	-		
79/556	Litzow, Geschichte d. Bauernschützen	"	1	-		
79/557	Bergisches Land	[redacted]	1	-		
79/558	Niethammer, Volkmusik im Wandel	Rotn	1	38,00	25.9.79	
79/559	Kunst im Bundesländerwerk	Landesmuseum Bregenz	1	-	"	
79/560	Fledelmayer, Kunst d. pol. Volkes	Warmuth	1	9,50	26.9.79	
79/561	Das Spitzenmuster im 18. Jh.	"	1	12,00	"	
79/562	Swoboda, Alpenländ. Brauchtum	"	1	55,10	"	
79/563	Karasek - Strzygowski, Volkskunst Ungarn	"	1	48,00	"	
79/564	Visitkartenfotografie 1860-1900	[redacted]	1	25,00	27.9.79	
79/565	Gedichte in Zinn	Klio Berlin	1	-	"	
79/566	Im Galopp durch die Gedichte	"	1	-	"	
79/567	Steckenpferd "Zinnfigur"	"	1	-	"	
79/568	Jahrbuch für Volkskunde	Schulte f. Volkskunde	1	32,00	"	
79/569	Bernatz, Bauernhäuser im Inneren	Österr. Museum	1	-	"	
79/570	Beiträge zu medizinischen 79	Arnheim Rijksmuseum	1	-	15.10.79	

Nummer	Verfasser und Titel	Lieferant	Band-zahl	Preis	Datum	Spenden-wert
79/571	Oberpfälzer Heimat 1979	Redaktion	1	–	15.10.79	
79/572	Baur-Heinhold, Alte Bauernstuben	Pelz-Leunden	1	75,05	"	
79/573	Das deutsche Handwerk	Umbalde	1	42,30	"	
79/574	5000 Jahre Zeitmessung	Uhrenmuseum Wuppertal	1	–	"	
79/575	Krämer, Der Kult der Eucharistie	Schweizer Gesellschaft f. Volkskunde	1	–	"	
79/576	Votivbilder aus dem Freiburgerland	Museumsbibliothek	1	–	"	
79/577	Rijksmuseum voor Volkskunde	Arnheim	1	–	"	
79/578	Gewerbemuseum	Nürnberg	1	–	"	
79/579	Gierl, Alte Stickkunst	Wasmuth	1	26,60	16.10.79	
79/580	Haller, Böhmische Madonnen	"	1	21,66	17.10.79	
79/581	Madsbrefes, Vára finnvár	Verlag	1	–	"	
79/582	Dörrer, Tiroler Umgangspiele	Gypkers	1	70,00	"	
79/583	Verslag van de Directeur over het jaar 1977	Openluchtmuseum Arnhem	1	–	"	
79/584	Militär-Schwenger, Armeeuniform	Tübinger Verein	1	–	"	
79/585	Lanterbach, Bestseller	"	1	–	"	
79/586	Steiermärk. Landesmuseum Joanneum	Graz	1	–	"	
79/587	Hansen, Leuchtgeschirre d. Galizier	Pelz-Leunden	1	93,10	19.10.79	
79/588	Schuster, Hinterglasbilder	F. Müller	1	–	"	
79/589	Schreiber, Mutter-Kraft	Gypkers	1	48,00	23.10.79	
79/590	Gérard, Arts populaires des pays de France	"	1	120,00	"	
79/591	"In unnachahmlicher Treue"	Kunsthalle Köln	1	–	"	
79/592	Deutsche Steinzeug der Renaissancezeit	Hetjens-Museum	1	–	"	
79/593	Hundertjähriger Kalender	Henning	1	25,00	"	
79/594	Lehrbuch der Handarbeit	"	1	25,00	"	
79/595	Bartsch/Fiedler, Damenschneiderei	"	1	50,00	"	
79/596	Holm, Stickle	Wasmuth	1	83,60	"	
79/597	Spitzenbilder	"	1	15,96	"	
79/598	Wiegelmann, Gemüse im Wandel	"	1	14,80	25.10.	
79/599	Göbels, 100 alte Kinderreime	"	1	26,60	"	
79/600	Stürmer, M. Herbst des Handwerks	"	1	12,14	"	

Nummer	Verfasser und Titel	Lieferant	Band-zahl	Preis	Datum	Spenden-wert
79/601	Malhotra, Manege frei	Wasmuth	1	19,81	25.10.79	
79/602	Zeitung. Kunst u. Museen. 3/1979	[redacted]	1	–	"	
79/603	Costume d'Alsace	Musée Alsacien Strasbourg	1	–	26.10.79	
79/604	Pommersches Heimatbuch. 1965	[redacted]	1	15,00	"	
79/605	Festungswerke u. Heimatfest Colberg	"	1	48,00	"	
79/606	Ebermann, Blut- u. Bundsegen	"	1	45,00	"	
79/607	Dettmann, Alte Gart- u. Zunftkräfte	"	1	26,00	"	
79/608	Heimatbuch Saarburg	"	1	20,00	"	
79/609	Deutsches Ornament	"	1	26,00	"	
79/610	Das Dorf	"	1	135,00	"	
79/611	Niederrhein. Jahrbuch Bd 10	"	1	20,00	"	
79/612	Thomas, Plakatkunst	"	1	75,00	"	
79/613	Erlewein, Hausindustrielehre	"	1	60,00	"	
79/614	Berichte und Informationen 5/1978	Zentralinstitut f. Museumswesen Leipzig	1	–	"	
79/615	Ungerer, Das große Liederbuch	Wasmuth	1	46,55	"	
79/616	Werner, Das Bauernhaus	"	1	4,00	"	
79/617	Der bayer. Leistenfreund Spl. 1979	Fr. Weinhold	1	–	"	
79/618	Göhre, 31 Monate Fabrikarbeiter	Umbalde	1	30,00	"	
79/619	Martin, Der deutsche Bauer	"	1	20,00	31.10.79	
79/620	Bodiers, Unser Spielbuch	"	1	15,00	"	
79/621	Engel, Schäferei und Landbau	"	1	38,00	"	
79/622	Menzel, Feuerungsanlagen	"	1	180,00	"	
79/623	Gumpert, Fröhlich-Album. 26.	"	1	180,00	"	
79/624	Preuß. Landesbibliothek Jahrbuch 1977	Stiftung Preuß. Kulturbesitz	1	–	"	
79/625	Bodkhorn, Ukrainische Schlitten	Ukrain. Museum	1	86,00	"	
79/626	Der Lahrer Hinkende Bote 1980	Pax, Sigt	1	4,50	"	
79/627	Alt, Bauern-Amulette	"	1	98,00	"	
79/628	Niederrhein. Jahrbuch, Volkskunde, Arbeitsgemeinschaft für Volkskunde	[redacted]	1	64,00		
79/629	Nordostdeutsche Museen. 9. 1979	Landes Museum	1	–	"	
79/630	Henning, So lebten die alten Puppen	[redacted]	1	98,00		

Nummer	Verfasser und Titel	Lieferant	Band-zahl	Preis	Datum	Spenden-wert
79/631	Mit Schere und Nadel	Verkaufsstand	1	–	2.11.79	
79/632	Alt-Gunzenhausen	Heimatverein	1	–	5.11.79	
79/633	Bogl, Festschrift Straubing	Stadt Straubing	1	12.–	"	
79/634	Glas aus 2 Jahrtausenden	[redacted]	1	–	"	
79/635	Volkskunst in Rumänien	Sonderst.	1	–	"	
79/636	Der Kleingärtner	[redacted]	1	–	"	
79/637	Mußner, Die weiß. Handwerksboten	Xerokopie	1	–	"	
79/638	25 Jahre Patenschaft Siegberg-Bunclau	Stadt Siegburg	1	–	6.11.79	
79/639	Journal für Geschichte Mainz 1979	Sonderst.	1	–	"	
79/640	Wollkämmer, Linsfaser	Warmuth	1	93,10	7.11.79	
79/641	Stern, Grundlagen der Technologie	"	1	35,00	"	
79/642	Kurtz, Große Haus Liebt Schwenkfelder	"	1	17,10	"	
79/643	250 Jahre Hl. Johannes v. Nepomuk	"	1	25,00	"	
79/644	Oettermann, Zeichen auf der Haut	"	1	17,10	"	
79/645	Pietsch, Stockelsdorfer Fayencen	"	1	19,00	"	
79/646	Elling, Rasmades Tiet	"	1	24,00	"	
79/647	Glotz, Tradition carnavalesque Bâle	[redacted]	1	–	"	
79/648	Sondermalning på Glas	Landsbrevna	1	–	"	
79/649	Der Oldenburgische Hauskalender	Mehrere	3	24,00	9.11.79	
79/650	Das Haus des deutschen Handwerks	"	1	25,00	"	
79/651	Bayer. Bauernkalender	"	1	10,00	"	
79/652	Niederdt. Liepenlies-Kalender	"	3	30,00	"	
79/653	Hauskalender für Osnabrück	"	10	80,00	"	
79/654	Der Lahrer Bote, neuer hist. Kalender	"	16	130,00	"	
79/655	Jahrbuch des deutschen Handwerks	"	1	20,00	"	
79/656	Kastan's lustiges Panoptikum	Schwede	1	18,00	"	
79/657	Bemalte Spanschachteln in Westfalen	Westfäl. Freilichtmuseum	1	–	"	
79/658	Flachs im Rheinland	Freilichtmuseum Sobernheim	1	–	"	
79/659	Leidner, Die Stickerei	Morgenthaler	1	30,00	12.11.79	
79/660	Schuster, Schwäb. Heimatbuch	"	1	40,00	"	

Nummer	Verfasser und Titel	Lieferant	Band-zahl	Preis	Datum	Spenden-wert	
79/661	Gottschling, Siebenbürger Sachsen	[redacted]	1	28,00	12.11.79		
79/662	Abert, Aus Winsbuke Biedermeierzeit	"	1	15,00	"		
79/663	Praxmarer Hl. Nikolaus	"	1	30,00	"		
79/664	Bunte Liedes aus dem Saarlande	[redacted]	2	180,00	"		
79/665	Nienke, Claus	"	1	35,00	"		
79/666	Sprenger, 115 Originalrezepte	"	1	85,00	"		
79/667	Analytisch-chemische Untersuchungen	Studienges. f. Atomenergie Wien	1	–	"		
79/668	Neuntenst, Trachtenschmuck im Rasch	Warmuth	1	30,00	"		
79/669	Schwindt, Der ev. Volksliederchor	"	1	16,00	"		
79/670	Fauteux, Bäuerliches Steinzeug Bd 2	"	1	52,25	"		
79/671	Schafft, Flötzleerer Fayencen	"	1	54,00	"		
79/672	Spiegl, Glas	"	1	28,31	"		
79/673	Dt. Bäuer.-Liederbuch "Germania"	[redacted]	1	42,00	"		
79/674	Festschrift Josef Dietz, Bonn	[redacted]	1	68,00	"		
79/675	Fréal, Bauernhäuser in Frankreich	"	1	120,00	"		
79/677	Wohl, Freie Apotheke	Warmuth	1	12,10	15.11.79		
79/678	Holstein, The Pieced Quilt	[redacted]	1	34,00	20.11.79		
79/679	Bishop, New Discoveries in Quilts	"	1	26,00	"		
79/680	The American Quilt Tradition	"	1	12,00	"		
79/681	Pylkkänen, Medieval Rugs in Finland	"	1	74,00	"		
79/682	Niedner, Filldecken	"	1	32,00	"		
79/683	Niedner, Häkelarbeiten	"	1	32,00	"		
79/684	Idris, Standard Book of Quilt	"	1	10,00	"		
79/685	Adrosko, Natural dyes	"	1	7,00	"		
79/686	Ciller, Needlework Alphabets	"	1	7,00	"		
79/687	Irwin, The Kashmir Shawl	"	1	18,00	"		
79/688	Seidl, Niederbayrische Bauernmöbel	"	1	58,00	"		
79/689	Gestrig, Alte Spielkarten	Gyptner	1	84,00	"		12 Duplikate ausgeschieden. 18.12.08 Knopp
79/689	Dittrich, St. Aldegundis	"	1	31,00	"		
79/690	Andersen, Märchen	"	1	38,00	"		

Nummer	Verfasser und Titel	Lieferant	Band-zahl	Preis	Datum	Spenden-wert
79/691	Wilhelm Busch, Ausstellungskat.	Goethe-Inst. Paris	1	–	20.11.79	
79/692	Baracke, Reineke Fuchs	[redacted]	1	36,00	"	
79/693	Bayreuth 1848	"	1	70,00	"	
79/694	Müller, Autobiograph. Aufzeichng.	Coppenrath	1	6,68	"	
79/695	Hubmann, Land und Leut' (Österr.)	[redacted]	1	80,75	"	
79/696	Schweizer Mühleisen und Volkskde.	Wasmuth	1	46,55	22.11.79	
79/697	Conze, Sozialgeschichte d. Familie	"	1	65,55	"	
79/698	Hauch-Hock, Deutschschweizer. Kalender	"	1	38,00	"	
79/699	Marwitz, E. Lerppe aus dem Münsterland	"	1	15,96	"	
79/700	Samitz, Kärntner Bildstöcke	"	1	47,00	"	
79/701	Riesmüs, Die soziale Bewegung	"	1	26,60	"	
79/702	Pfeil, Das Kind als Objekt	"	1	29,00	"	
79/703	Heuschel/Mucke, ABC-Keramik	"	1	40,00	"	
79/704	Alte Salzburger Hafnerkunst	[redacted]	1	–	"	
79/705	Zylinski, Die Wiege	Rudert Verlag	1	–	"	
79/706	Celebonovic Bürgerliche Realismus	[redacted]	1	29,80	"	
79/707	Richter, Hausrat	"	1	14,80	"	
79/708	Abele, Natur, in Gottes Nam!	"	1	19,80	"	
79/709	Gregor-Dellin, Deutsche Schulzeit	"	1	24,80	"	
79/710	Die Geschichte des Kleo. Aus "Stern" 1919	[redacted]	1	–	26.11.79	
79/711	Rieche, Schönes Spielzeug	[redacted]	1	–	22.11.79	
79/712	Rahms, Biedermöbel	Wasmuth	1	25,46	28.11.79	
79/713	Freundschaftskarten des Biedermeier	"	1	18,81	"	
79/714	Lenz-Romeik, Freizeitpolitik in der BRD	"	1	16,80	"	
79/715	Sarenhofen, Gerätefibel	"	1	15,96	"	
79/716	Bergmännische Weihnachts-Pyramiden	"	1	15,00	"	
79/717	Jaeger, Augenvotive	"	1	27,02	"	
79/718	Alter Spielzeug-Sammlung Klein	[redacted]	1	–	"	
79/719	Heimatkalender 1980	[redacted]	1	8,45	30.11.79	
79/720	Jahrbuch für Hausforschung	Redaktion	1			

Nummer	Verfasser und Titel	Lieferant	Band-zahl	Preis	Datum	Spenden-wert
79/721	ABC-Buch. Nachdruck des MDV	Verein. d. MDV	1	–	30.11.79	
79/722	Rotter, Alte Möbel erkennen u. restaurieren	Wasmuth	1	68,40	"	
79/723	Friedl, Das gewöhnliche Neue	Niedersächs. Landesmuseum	1	–	3.12.79	
79/724	Volksmusikinstrumente	Österr. Museum f. Volkskde	1	–	"	
79/725	Jahrbuch der deutschen National-Reigen	Havenberg-Verl	1	–	"	
79/726	Blanchard, Lachaussée traditionelle	Urachhaus	1	–	6.12.79	
79/727	Naive Bilder aus zien aus Land	"	1	–	"	
79/728	Bullheim, Deutsche Kultur 1830-1870	Wasmuth	1	104,00	"	
79/729	Uranus, Die Kultur 1871-1918	"	1	140,00	"	
79/730	Hammermeier, Taubenhäuser	"	1	39,90	"	
79/731	Lesen, So lebten sie im Berg. Land	"	1	32,50	"	
79/732	Westmünsterland	"	1	19,00	"	
79/733	Hoffmann, Masken zum Zaubern	"	1	30,80	"	
79/734	Wehler, Bibliographie zur Wirtschaft	"	1	14,07	"	
79/735	Todtermann, Spielzeit-Glasbilder	"	1	18,01	"	
79/736	Baxatti, Wirtschaftsgeschichte	"	1	32,50		
79/737	Alte u. neue Uranium d. Jungviehes	Stift Reichersberg	1	–	"	
79/738	Wisse, Hausrat aus Kupfer u. Messing	Wasmuth	1	25,46	"	
79/739	Daxelmüller, Disputationes	Bayer. Staatsbibl.	1	16,00	"	
79/740	Rotenberger, Schriften. 50/51. 1979	Heimatbund Rotenburg	1	–	10.12.79	
79/741	Museumsdorf Bayer. Wald	[redacted]	1	–	"	
79/742	Kunstvolle Zeiten. HD-Kalender	Redaktion	1	–	"	
79/743	Beiträge zur dt. Volks- u. Altertumskde	Hamburg	1	–	"	
79/744	Gedichte im gespalt. Arbeitsblätter	Niedersächs. Landesmuseum	1	–	12.12.79	
79/745	Es Plumpsack geht um	Urachhaus	1	–	"	
79/746	Naive Kunst, Altstadtgalerie Wien	"	1	–	"	
79/747	Das Lied der Naiven	[redacted]	1	–	"	
79/748	Hessische Blätter für Volkskunde	Redaktion	1		17.12.79	

Nummer	Verfasser und Titel	Lieferant	Band-zahl	Preis	Datum	Spenden-wert
80/1	Henning, Das indust. Deutschland	Wasmuth	1	14,06	11.12.79	
80/2	Nachtigall, Alte Bauernhäuser	"	1	18,81	"	
80/3	Runge, Sprechende Steine	"	1	28,31	"	
80/4	Schmiedeiserne Schlüssel und Beschläge	"	1	4,50	"	
80/5	Bilder für Bürger. Ausst.-Kat.	Museum Höxter	1	–	13.12.79	
80/6	Mantel, Möbel	Nolting	1	80,00	"	
80/7	Die Wohnung für Jedermann	"	1	86,00	"	
80/8	Schultze-Naumburg, Kleinbürgerhäuser	"	1	28,00	"	
80/9	Zeller-Lellemann, Patrizier	"	1	88,00	"	
80/10	Landesmuseum Joanneum, Jahresbericht 78	Joanneum, Graz	1	–	14.12.79	
80/11	Der hl. Romedius, von Th. Nelk	[redacted]	1	20,00	"	
80/12	Die Pflichten eines Dienstmädchens	"	1	35,00	"	
80/13	Heilige Waldburga	"	1	18,00	"	
80/14	Volk und Scholle, 1942, 4-6	Gerhards Internationale Buchhandlung	1	–	"	
80/15	Hultkrantz, General ethnological concepts		1	38,34	"	
80/16	Alte Tonfig. Kalender 1980	[redacted]	1	–	17.12.79	
80/17	Diderots Encyklopädie	Pax Bernhard Heimatmuseen	5	450,00	18.12.79	
80/18	Varia, dt. u. französ. Bilderbogen		1	–	19.12.79	
80/19	Hannes, Glas aus d. Bayer. Wald	Wasmuth	1	18,81	"	
80/20	Hallermann, Der Seele Schönheit	"	1	24,20	"	
80/21	Bischoff-Luithlen, Von Ambosstuben	"	1	37,81	"	
80/22	Ehrenfelder Glas des Historismus	"	1	29,80	"	
80/23	Plessen, Zahn, 2 Jahrtausende Landluft	"	1	26,60	"	
80/24	Demos Jg. 19	"	1	54,80	"	
80/25	Czeike, Unbekanntes Wien	"	1	83,60	"	
80/26	Lüth, Hamburg	"	1	83,60	"	
80/27	Sonnenberger Spielzeugmuseum Buch	Pels-Leusde	1	266,-	"	
80/28	Weihnachtsbrief von Fuhrmann	[redacted]	1	–	20.12.79	
80/29	Vögli, Naive Kunst		1	23,75	2.1.80	
80/30	Anderegg, Buch des Heiligen Gnod		1	32,80	2.1.80	

ALWE 12 535

Nummer	Verfasser und Titel	Lieferant	Band-zahl	Preis	Datum	Spenden-wert
80/31	Weismantel, Schabespielbuch	Ueberle	1	113,80	2.1.80	
80/32	Gantner, Papier-Ornamentik	Museum Richter	1	–	"	
80/33	Der Spaziergänger 1980	Redaktion	1	–	"	
80/34	Heimatverein Lenzkirch, Jahrbuch 1980	"	1	–	"	
80/35	Hrnčíř, Von Linnaeus, Volkskunde	Heyder	1	29,80	"	
80/36	Fraidl, Böhmische Lüfte	"	1	22,00	"	
80/37	Das Fenster, 25. H. 1979	Redaktion	1	–	"	
80/38	Jlg, Volk und Wissenschaft	Univ. Innsbruck	1	28,00	3.1.80	
80/39	Otto Ubbelohde Zeichnet Odenwald 2.	Landesbibl. Sammlung Volksk.	1	–	"	
80/40	Grein, Der bäuerliche Alltag 2.	"	1	–	"	
80/41	Odenthal, Edmund: Naive Kunst	[redacted]	1	–	"	
80/42	Naive Kunst, Ruppenthal, Einmalat		1	–	"	
80/43	Berliner Feuerspritze, Katalog		1	–	"	
80/44	Berlin, Aktionsgemeinschaft Amateurmaler	Oliva	1	–	"	
80/45	Berlin, Amateurmaler, Europacenter	"	1	–	"	
80/46	Berliner Gedichten und Lieder Katalog	[redacted]	1	–	"	
80/47	Volkstüml. Graphik Slg. Fülberth	[redacted]	1	–	9.1.80	
80/48	Antigua 79	"	1	–	"	
80/49	Kademann, Bulgarische Volkskunst	Museum f. Kunsthandwerk Leipzig	1	–	"	
80/50	Berichte d. Oldenburg. Ges. Landesk.	Oldenburg	1	–	"	
80/51	Jahrbuch für Volkskunde u. Kulturgesch.	Landesbibl. Wasmuth	1		"	
80/52	Polska Sztuka Ludowa, 1979	Ossolineum	1	–	10.1.80	
~~80/53~~	Zeichnungen aus Deutschland u. Österreich	Fr. Lichtmann	1	–	"	Absolut. aufgelöst 14.12.07 Knopf
80/54	Die alte Apotheke	Museum Bibl.	1	–	"	
80/55	Naivni 68, 77, 1-2	"	3	–	"	
80/56	Naive Art in Yugoslavia	"	1	–	"	
80/57	Ausstellungskatalog Galeria primitive unictoti	"	22	–	"	
80/58	Peiche, Volkskunst	Ferm. Museum	1	–	"	
80/59	Italiaander, Naive Kunst u. Folklore	Rade-Museum	1	–	"	
80/60	Italiaander, Umarmt das Leben	"	1	–	"	

Nummer	Verfasser und Titel	Lieferant	Band-zahl	Preis	Datum	Spenden-wert
80/61	Museum Rade	Rade-Museum	1	–	10.1.80	
80/62	Naive Kunst aus aller Welt	"	1	–	"	
80/63	Sammler-Journal 1980	Redaktion	1		"	
80/64	Herbstblattl aus Steyr. 6. Katalog	AMV	1	–	"	
80/65	Osterei	Ob. österr. Landesmuseum	1	–	11.1.80	
80/66	Spielzeug aus Holz	"	1	–	"	
80/67	Führer durch d. Schausammlungen	Bayer. National-museum	1	–	"	
80/68	Jacobeit, Bäuerl. Arbeiten im 19. Jh.	Verfasser	1	–	14.1.80	
80/69	Ottenjann, Alte Bauernhäuser	Cloppenburg	1	–	"	
80/70	Schlesischer Barock	Schles. Gesellschaft	1	–	"	
80/71	Niederer, Analyse von Todesanzeigen	Xerokopie	1	–	"	
80/72	Vosteen, Handschriften 14. Jahrh.	Museum Bibl.	1	–	"	
80/73	Volkskunst in Ostpreußen	Xerokopie	1	–	"	
80/74	Michel, Altes Buntpapier	Sammler Leipzig	1	23,50	"	
80/75	Horst Michel, Ausstellungskatalog	Grassi-Museum	1	–	"	
80/76	Weyn, The Soup Bowl	Xerokopie	1	–	"	
80/77	100 Werke naiver Kunst	"	1	–	"	
80/78	Martin, Das Grab als Tisch	"	1	–	"	ab Dubl. an Gesch. Hamburg 13.4.81
80/79	Spielzeug aus der Sowjetunion	Museumsbibl.	1	–	"	
80/80	Enzyklopädie des Märchens	Sammler	1	68,00	17.1.80	
80/81	Frankfurter Bücherbuch 9.	"	1	32,00	"	
80/82	Schemmel, Figuren und Reliefs	"	1	48,00	"	
80/83	Südtiroler Bauernkalender 1980	[redacted]	1	–	"	
80/84	Wiener Geschichtsblätter. 30. Jg. H. 4	"	1	–	"	
80/85	Gretl, Häusliches Personal	"	1	–	"	
80/86	Beiträge zu Kultur. Sozialkunde 5,2	"	1	–	"	
80/87	Katarzyna Gaertner	Museum Mayr Clemens-Sels-	1	–	18.1.80	
80/88	Neues Jahrbuch 1979	"	1	–	"	
80/89	Reuleaux, Vom Raum / Montage	Xerokopie	1	–	"	
80/90	Opaschowski, Freizeit	"	1	–	"	

Nummer	Verfasser und Titel	Lieferant	Band-zahl	Preis	Datum	Spenden-wert
80/91	Das Lied vom Bauern, 1.-2.	Bayer. Rundfunk	2	–	18.1.80	
80/92	Die Volkmannsdistrippe	Telefon Heimatkunde	5	–	21.1.80	
80/93	Volkskunde in Österreich 1980	Redaktion	1		"	
80/94	Mitteilungsblatt, Beiträge zur Volkskunde	NÖ Heimatwerk	1	–	"	
80/95	Klepsmann, Poln. Bergarbeiter	Böhlau	1	54,00	22.1.80	
80/96	Leuffrold, Gewerbe in Hessen 1800	"	1	37,80	"	
80/97	Abel, Handwerksgeschichte	"	1	23,80	"	
80/98	Abel, Landhandwerk	"	1	14,00	"	
80/99	Graphik in der DDR	Grafi-Museum Leipzig	1	–	"	
80/100	Die Wohnung für das Existenzminimum	Gewerbeverein Basel	1	–	23.1.80	
80/101	Das Kinderbilderbuch	"	1	–	"	
80/102	Brille, Mikroskop, Fernrohr	"	1	–	"	
80/103	Das Kinderspielzeug	"	1	–	"	
80/104	Reiseandenken der Schweiz	"	1	–	"	
80/105	Das Kinder- und Jugendbuch	"	1	–	"	
80/106	Unsere Wohnung	"	1	–	"	
80/107	Primäre Textile Techniken	"	1	–	"	
80/108	Das Buch vom Leben und Werke	"	1	–	"	
80/109	Die praktische Küche	"	1	–	"	
80/110	Die Basler Zünfte	"	1	–	"	
80/111	Lexikon der Kinder- und Jugendliteratur	Sammler	1	149,00	"	
80/112	Weingartenbuch	NÖ Landesmuseum	1	–	"	
80/113	Joanneum, Vierteljahrsschrift 1980	Joanneum Graz	1	–	24.1.80	
80/114	Saurau, Jugenderinnerungen	Xerokopie	1	–	"	
80/115	Viebeck, Tiefbrunnen	"	1	–	"	
80/116	Dienstmädchen oder Fabrikarbeiterin	"	1	–	"	
80/117	Unser Blatt / Die Hausgehilfin 1899-1900	"	2	–	"	
80/118	Berliner Dienstboten-Zeitung 1898	"	1	–	"	
80/119	Freudenberg, Entwicklung Landarbeiter	"	1	–	"	
80/120	Morgenstern, Gemeindewesen	"	1	–	"	

Nummer	Verfasser und Titel	Lieferant	Band-zahl	Preis	Datum	Spenden-wert
80/121	Freudenthal, Gestaltwandel	Xerolegie	1	—	25.1.80	
80/122	Wallerius, Berufswelt	"	1	—	"	
80/123	Sips, Maanse literaire tijdschriften	Maandsrift Cultuurraad	1	—	"	
80/124	Haiding, Vergelendes Holzhandwerk	Leykam	1	8,50	28.1.80	
80/125	Knaurs Conversations-Lexikon	Fehlanzeige	1	—	"	
80/126	Das Münchner Stadtmuseum	Fehlanzeige Stadtmuseum	1	—	"	
80/127	Braun, Die geschichtl. Entwicklung	Xerolegie	1	—	"	
80/128	Nieftlamme, Die wollenen Arbeitskleidung	"	1	—	"	
80/129	Hochwegg, P. Isidor	"	1	—	"	
80/130	Stolz, Geschichte d. landwirtschaftl. Dienstbotenfrage	"	1	—	"	
80/131	Silbermann, Bedrohtes Gestern	"	1	—	"	
80/132	Stamm, Blicke auf Berlin	Verwaltung der Staatl. Schlösser	1	—	29.1.80	
80/133	Marwitz, Die Weinbauberufe	[redacted]	1	17,80	30.1.80	
80/134	Mode-Katalog Wertheim 1903	"	1	20,00	"	
80/135	Katalog Ernst Plank 1903	"	1	48,00	"	
80/136	Stettiner Puppenschränke	"	1	5,00	"	
80/137	Lucas, Puppenmöbel im Nähkasten	"	1	16,80	"	
80/138	Sturm-Gudrunstein, Kinderwagen	"	1	15,90	"	
80/139	Wegehaupt, Alte deutsche Kinderreime	Uhlendt	1	98,30	31.1.80	
80/140	Baumann, Aus der Heimat	Lentz	1	33,30	"	
80/141	Schlosser, Dt. Volkslieder aus der Heimat	"	1	33,30	"	
80/142	Vilma, Handbüchlein	"	1	33,30	"	
80/143	Oberpfälzer Heimat Bd 24/1980	Weidener Heimatverein	1	—	"	
80/144	100 Jahre Gehasz + Mann	Gehasz & Mann Lüdenscheid	1	—	"	
80/145	Schadach, Augen. Gedichte	Heimatmuseen	1	—	1.2.80	
80/146	Künste, Handwerk u. Gewerbe	"	1	—	"	
80/147	Das Leben in den Städten des Waldviertels	"	1	—	"	
80/148	Morgen - Sonderdruck 1	"	1	—	"	
80/149	Niederdt. Heimatblatt 1980	Nordsee-Zeitung	1	—	4.2.80	
80/150	Jahrbuch d. Staatl. Museen	Stiftung P.K.	1	—	"	

ALWE 12 535

Nummer	Verfasser und Titel	Lieferant	Band-zahl	Preis	Datum	Spenden-wert
80/151	Fraedl, Himmel erhalte u. d. Bauernbrot	Wesmuth	1	19,80	6.2.80	
80/152	Egger, Klöppeln	"	1	37,10	"	
80/153	Ohnhaus, Die Landkäpferei	"	1	26,60	"	
80/154	Imam, Kinderzeichnung	"	1	22,00	"	
80/155	Lera, Masken-Darstellung	"	1	36,10	"	
80/156	Alte Handwerk. K. 44.45.46.47	Herbst	4	36,60	"	
80/157	Volkskunst 1980	Callwey	1		"	
80/158	August Sander (Cat.)	Paris Goethe-Inst.	1	—		
80/159	Puppen & Spielzeug 1980	Verlag	1		7.2.80	
80/160	Kirchäßlope d. Mittelalters u. d. Neuzeit	Wissenschaft Niedersächs. Kunde	1	—	8.2.80	
80/161	Wohl bekomm's, Alte Kochbücher	Graz Universitätsbibl.	1	—	"	
80/162	Mezőtéri facsarrászga	Budapest Nyprajzi Muz.	1	—	"	
80/163	Gyermekélet a régi magyar falukban	"	1	—	"	
80/164	Die ungarische Bauernmantel	"	1	—	"	
80/165	Gonprád-megye népművészete	"	1	—	"	
80/166	Baumann/Wolgemuth, Folklore Slowakei	Varmuth	1	88,00	"	
80/167	Ravné-Verkaufskatalog 1934	[redacted]	1	—	"	
80/168	Sedlinar - Archiv Nr 4/179	Zentralverband Kommunaler	1	—	"	
80/169	Bamböck, Volkspolitik	Varmuth	1	38,00	"	
80/170	Brückmüller, Soziale Sicherheit	"	1	45,00	"	
80/171	Holmer, Fingerhüte	"	1	50,35	"	
80/172	Volk, Der Weihnachtsbaum	"	1	23,56	"	
80/173	Mez, Kunst der Apotheker-Fachliche		1		13.2.80	
80/174	Kunwald aus den Museumsräumen	Siebenbürg. Museum für deutsche Landeskunde	1	—	"	
80/175	Le Musée sentimental de Cologne	Wolfenbüttel	1	—	"	
80/176	Liebert, Der Brünnerhof	Xerolegie	1	—	14.2.80	
80/177	Dröge, Bestandskatalog Gramophon	[redacted]	1	—	"	
80/178	Zupitz, Bibliographie Volkskunde	Xerolegie	1	—	15.2.80	
80/179	Alte Kinder- und Jugendbücher	Antiquariat Heinrich	1	2,50	"	
80/180	Chanivari 1980	Redaktion	1		"	

Nummer	Verfasser und Titel	Lieferant	Band-zahl	Preis	Datum	Spenden-wert
80/181	Art-Kunstmagazin	Redaktion	1	–	18.2.80	
80/182	Trachtenberg, Geschichte d. Hillenat	Taubert	1	19,80	"	
80/183	Weinhold, Weihnachtsspiele	"	1	29,80	"	
80/184	Lemmer, Berlin zur Kaiserzeit	Born	1	29,80	"	
80/185	Westfälisches Heimatbund	Redaktion	1	-	26.2.80	
80/186	Klassee Ausstellungskatalog	Museumsbibl.	1	–	"	
80/187	Hannover in frühen Photographien	Wasmuth	1	28,31	"	
80/188	Oppens, Hamburg zu Kaisers Zeiten	"	1	28,31	"	
80/189	Sharp, Geliebte Dienerin	"	1	4,56	-	
80/190	Alte polnische Bilderhandschrift	Museumsbibl.	1	–	"	
80/191	Beiträge zur Schwalmkunde Nö	Redaktion	1	-	"	
80/192	Löffler, Berlin und Berliner	Wagner	1	26,80	"	
80/193	Zeitlich, die Venetier	"	1	3,00	-	
80/194	Bedstedt, Handwerksüberschneidungen	"	1	15,00	"	
80/195	Der große ungleiche Stand	Fr. Weinhold	1	200,00	"	
80/196	Hamburger, Stranger in the House	Elliot Klein	1	20,00	"	
80/197	Berliner Museen. 1980	Preuß. Kulturbesitz	1	–	22.2.80	
80/198	Glanz, Puppenspiel	Ago-Galerie	1	30,00	25.2.80	
80/199	Lehman, Das Handpuppenspiel	"	1	30,00	"	
80/200	Rätische Museum e. Spiegel d. Welt	Rätisches Museum, Chur	1	–	26.2.80	
80/201	Horn, Branntwein in Franenland	Wasmuth	1	26,60	"	
80/202	Meyer-Bechtold, Bäuerl. Möbel	"	1	8,36	"	
80/203	Jahrbuch für ostdt. Volkskunde	"	1	60,00	"	
80/204	Geschichte u. Gesellschaft 1980	"	1	60,80	"	
80/205	Schweizer Volkskunde 1980	Urachs	1		"	
80/206	Museum u. demokrat. Gesellschaft	Germ. Mus.	1	14,30	"	
80/207	Elling, Alte Möbel	Uredenheimatverein	1	29,80	"	
80/208	Archäologie, Alt-Jangnan Töpferei	Xerokopie	1	–	"	
80/209	Pittoni, Mittelalterl. Keramik	"	1	–	"	
80/210	Krahel, Das Parkett	"	1	–	"	

Nummer	Verfasser und Titel	Lieferant	Band-zahl	Preis	Datum	Spenden-wert
80/211	Scholten-Ness, 14 Ofenkacheln	Xerokopie	1	–	27.2.80	
80/212	Duma, Farbige Bleiglasuren	"	1	–	"	
80/213	Flechig, Ostfälische Tracht	Landesmuseum Braunschweig	1	–	"	
80/214	Benjamin, Illustrierte Aufsätze	Xerokopie	1	–	"	
80/215	Stengel, Renaissance-Fassaden	"	1	–	"	
80/216	800 Jahre St. Aegidien	Braunschweig. Landesmuseum	1	–	"	
80/217	Jahrbuch Vorarlberger Landesverein	Bregenz	1	–	"	
80/218	Dörbeck, Zeichnungen	Born	1	16,80	4.3.80	
80/219	Velber/Kamotke, Buch vom Lehm	"	1	128,00	"	
80/220	Museum Schloß Bleydt	Wasmuth	1	7,60	5.3.80	
80/221	Bucek, Seidenfabrikanten Wien	"	1	25,00	"	
80/222	Preußisches Wörterbuch Bd 2,8	"	1	30,00	"	
80/223	Bucek Pinkwart, Kat. zur Landesausstellung	UB Bonn	1	–	"	
80/224	Hexen. Ausstellungskatalog	Museum Hamburg Völkerkunde	1	27,50	6.3.80	
80/225	Keramikmagazin 1979, Nr. 2	Probenummer	1	–	"	
80/226	Moser, Lazarus Strohmanns	Autor	1	–	11.3.80	
80/226	Museen d. Sammlg. Braunschweig	Braunschweig Landesmuseen	1	–	"	
80/227	Meine Stadt. Braunschweig	"	1	–	"	
80/228	Schönere Heimat. 1980	Z. Heimatpflege Bayer. Landesverein	1		"	
80/229	Schabbey, Windmühlen	Braunschweig Landesmuseen	1	–	"	
80/230	Heimatmuseen in Salzburg	Salzburg Heimatkreis	1	11,00	"	
80/231	Die gut Württemberg 31. Jg	Redaktion	1		"	
80/232	Salzburger Heimatpflege 1980	"	1		"	
80/233	Österr. Zeitschrift f. Volkskunde 1980	"	1		"	
80/234	Knigge, Umgang mit Menschen	Dietrich Bellmann	1	34,00	12.3.80	
80/235	Weismantel, Puppenspiele	"	1	18,00	"	
80/236	Comics. Ausstellungskatalog	Volkskundeinst. Freiburg	1	–	"	
80/237	Museum f. Kunst u. Gewerbe Hamburg	Wasmuth	1	20,90	"	
80/238	Demos. 2. 1979	"	1		"	
80/239	Grünfeld, Heimgesucht, heimgefunden	"	1	28,31	"	

Nummer	Verfasser und Titel	Lieferant	Band-zahl	Preis	Datum	Spenden-wert
80/241	Drumel, Dr. Töpfer-Bewegung	Xerokopie	1	-	12.3.80	
80/242	Huth, Feinkeramik	Xerokopie	1	-	"	
80/243	Schulz, Selke, Hausgehilfinnen-Organisation	Xerokopie	1	-	"	
80/244	McBride, The Domestic Revolution	"	1	-	"	
80/245	Ausstellungskatalog Mühlenhaupt	Lederergasse	1	15,00	"	
80/246	Mühlenhaupt/Hallo, Onkel Willi	"	1	16,80	"	
80/247	Paragraph. Lehm von Erich Enders	Nürnberg Nationalmuseum	1	-	13.3.80	
80/248	125 Jahre Mülheimer Schützenverein	Ke. Kl. u. f.	1	14,00	"	
80/249	Ohse, Führer d. d. Heimatmuseum	"	1	14,00	"	
80/250	Henn, 200 Jahre Häferlandweg	"	1	24,00	"	
80/251	Hausfreund vom Rhein 1952	"	1	13,00	"	
80/252	Kulturen, 1951	Holstein	1	50,00	"	
80/253	Die neuzeitliche Wohnung	"	1	35,00	"	
80/254	Simmang, Alte Bürger- u. Bauernmöbel	"	1	110,00	"	
80/255	Verhandlungsakten Cocchi, Bacigalupo	Schuhknecht	1	10,00	14.3.80	
80/256	" Frati & Co	"	1	10,00	"	
80/257	" Adler-Musik-Werke	"	1	10,00	"	
80/258	Mücke, Der Mühlbauer	Bayer. Rundfunk	1	-	14.3.80	
80/259	B. z. Fenkners Künstlerische Handschrift	Xerokopie	1	-	"	
80/260	Schmidbradt, Adolf Richwien	"	1	-	"	
80/261	Barney, Restoring Ceramics	Wasmuth	1	23,80	19.3.80	
80/262	Alter Spielzeug mit Spurmotiven	Germanisches Museum Basel	1	-	"	
80/263	Acta Museorum Agriculturae 1978	Mendelsche Museumsbuchhandlung	1	-	21.3.80	
80/264	Gegenstände haben eine Geschichte	PZ Berlin	1	-	"	
80/265	Mit Scherenschnitt u. Malhorn	Nürnberg German. Museum	1	-	"	
80/266	Unsere Puppenhäuser	"	1	-	"	
80/267	Bibel & Gesangbuch	"	1	-	"	
80/268	Zeitschriftenbestände d. German. Museums	"	1	-	"	Ks. Stadt. ausgeschieden 16.4.09 Knopp
80/269	Reformation in Nürnberg	"	1	-	"	
80/270	Fontevard, Vom guten Tod	Mergenthaler	1	31,40	"	

Nummer	Verfasser und Titel	Lieferant	Band-zahl	Preis	Datum	Spenden-wert
80/271	Deutsche Volkskunde im Osten	Einbrom	1	32,00	24.3.80	Ks. Stadt. ausgeschieden 16.4.09 Knopp
80/272	Marzell, Das deutsche Volkstanzspiel	"	1	22,50	"	
80/273	Nostitz, Armenversorgung-Landkreis	"	1	46,50	"	
80/274	Dt. evang. Volkskalender 1937	"	1	16,00	"	
80/275	Ber.-Trinkgefäße	[redacted]	1	-	"	
80/276	Zeitschrift für Volkskunde	Die Zschr. f. Volkskunde	1	11,00	27.3.80	
80/277	Gottschall, Handel im rel. Leben Roms	"	1	24,50	"	
80/278	Kinder- u. Jugendkunst in Amerika	[redacted]	1	-	"	
80/279	Lappan, Gerlinde Stadt	Wasmuth	1	39,90	26.3.80	
80/280	Baker, Puppen und Puppenleben	Leihe	1	28,30	27.3.80	
80/281	Langensiepen, Naturgeschichte d. Kleinen	"	1	-	"	
80/282	Bayerisches Jahrbuch f. Volkskunde	Zschr. f. Volksk.	1	-	28.3.80	
80/283	Maur, Die Zigeuner	Willemsdorf Stadtbücherei	1	-	31.3.80	
80/284	Lübbing, Stedinger, Friesen, Dithmarscher	"	1	-	"	
80/285	Kalinger, Im Raum d. oberen Donau	"	1	-	"	
80/286	Die Heimat. 1969/1972, 73, 75, 76, 77, 78, 79	Waldkirchen	8	479,99	"	
80/287	Bremer Blätter, 2.	[redacted]	1	-	"	
80/288	Wie die Puppen leben	Altonaer Museum	1	-	"	
80/289	Altonaer Museum Jahrbuch 16/17	"	1	-	"	
80/290	Sammeln und Sichten	Propst Verlag	1	78,85	"	
80/291	Jahrb. d. Preuß. Kulturbesitz 1979	Skipang	1	-	2.4.80	
80/292	Sankt Michael in Bayern	Wasmuth	1	31,11	"	
80/293	Bangert, Thonet-Möbel	"	1	7,41	"	
80/294	Uellenberg, Wirtschaftspolitik	"	1	37,00	"	
80/295	Das Zillingefäß	"	1	20,00	"	
80/296	Bernhard Schattenspiele	"	1	33,25	"	
80/297	Österr. Volkskunde-Atlas, Lfg 6, 2	"	1	56,80	"	
80/298	Bayer. Blätter für Volkskunde 1980	Redaktion	1	10,00	"	
80/299	Volkstümliche Formen, Slg. Lang	Stadtsparkasse	1	-	"	
80/300	Wendland, Ostermärchen	Lang	1	79,00	8.4.80	

Nummer	Verfasser und Titel	Lieferant	Bandzahl	Preis	Datum	Spendenwert
80/301	DGV-Informationen 1980	DGV, Tübingen	1		8.4.80	
80/302	Schweizer. Archiv für Volkskunde 1980	für volkskundl. Schweiz. Ges.	1	44,00	"	
80/303	Pommern 1980	Redaktion	1		10.4.80	
80/304	Kinderleben - Kinderelend	Museum	1	—	11.4.80	
80/305	Bilzing/Skroll: Elektrogeräte	[redacted]	1	—	14.4.80	
80/306	Gasteiner Museum Führer	"	1	—	"	
80/307	Altmann, Heimatmuseum Mattsee	"	1	—	"	
80/308	Pinzgauer Heimatmuseum	"	1	—	"	
80/309	F. X. Gruber Museum Arnsdorf	"	1	—	"	
80/310	Tobi Reiser, e. Leben f. d. Volksmusik	"	1	—	"	
80/311	Volksmusik im Pinzgau	"	1	—	"	
80/312	Himmelheber, Kleine Möbel	König	1	38,00	16.4.80	
80/313	Gast, Bauernmalerei	"	1	29,80	"	
80/314	Oldenburger Münsterland 1978	Verlag Verlhaus	1	10,50	17.4.80	
80/315	Unze, Hausrat aus Kupfer u. Messing	Landesmuseum Braunschweig	1	—	"	
80/316	Voigtländer, Die Schmiede am Bodensee	Museum Hilzingen	1	—	"	
80/317	Gläntzer, Ländl. Wohnen	Koppenrath	1	11,88	22.4.80	
80/318	Christiansen, Die Heimat	Wachholtz	1	30,00	"	
80/319	Wolfram, Brauchtum i. d. Gottschee	f. Volkskunde österr. Museum	1		"	
80/320	Volkskunde der Gottschee	"	1	—	"	
80/321	Europäische Volksliteratur	"	1	—	"	
80/322	Henssen/Bidul, Berliner Lieder	Born	1	14,80	"	
80/323	Müllenhoff, Sagen u. Märchen	"	1	58,00	"	
80/324	Sperber, Unsere liebe Frau	Warmuth	1	36,10	23.4.80	
80/325	Kuntz, Dampfpflug	"	1	27,36	"	
80/326	~~Handbuch d. Museen i. d. Steiermark~~	"	1	14,80	"	als Dubl. ausgeschieden 11.12.85 Kurz
80/327	Weichelgartner, Lüftlmalerei	"	1	4,00	"	
80/328	Brandt, Kleinmöbel	"	1	21,66		
80/329	Gaisberg, E. Reise nach München	"	1	30,40		
80/330	Hurest, Berlin um 1900	"	1	28,31		

Nummer	Verfasser und Titel	Lieferant	Bandzahl	Preis	Datum	Spendenwert
80/331	Türk, Christl. Ulmendenkmale	Warmuth	1	30,40	23.4.80	
80/332	Gardner, Mayan payyane du Guatemala	"	1	95,00	"	
80/333	Stickmuster Tücher	Landwirtsch. Fachmuseum f. Lauterbach	1	—	"	
80/334	Lehmann, Restaurierung v. Textilien	Autor	1	—	"	als Dubl. ausgeschieden 11.3.85 Kurz
80/335	Lehmann, Technik f. Leather Stoffe	"	1	—	"	
80/336	Göbels, Weihnachtsleben aus Freiberg	Stadt Freiberg	1	—	24.4.80	
80/337	Harder, Intarsia	Bandweberin Geschenk v.	1	—	25.4.80	
80/338	Joseph Stuber. 1873 - 1973	Pflege Salzburger Heimat	1	—	"	
80/339	Fataburen. 1979	Nordische Kunst	1	—	"	
80/340	30 Jahre Salzburger Heimatpflege	Heimatpflege Salzburger	1	—		
80/341	Arbeitsblätter für Restauratore 1980	Römisch-Germ. Museum Mainz	1	30,00	28.4.80	
80/342	Mitteilungen & Materialien	Arbeitsgruppe Pädagog. Museen	1	20,00	"	
80/343	Bedal, Hallenhäuser u. Langgrubenhäuser	Wachholtz	1	79,99	29.4.80	
80/344	Deutsche Landeskunde 1978	f. dt. Landeskd. Zentralausschuß	1	—	"	
80/345	Ravensburger Almanach 1978	Verweyen	1	—	30.4.80	
80/346	Vossen, Sankt Martin	Warmuth	1	28,02	"	
80/347	Feldhütter, Bauerntheater	"	1	18,81	"	
80/348	Friedl, Gute u. bewährte Mittel	"	1	18,81	"	
80/349	Uebel, Biedermeier	"	1	10,26	"	
80/350	Hopf, Liebig-Bilder	"	1	12,14	"	
80/351	Gruber, Alte Oberammergauer Hausbau	"	1	37,81	"	
80/352	Alte Buntpapiere	Landwirtsch. Fachmuseum f. Lauterbach	1	—	2.5.80	
80/353	Wächterhäuser Steingaß	"	1	—	"	
80/354	Mercelis, Verantwortung unserer Medien?	"	1	—	"	
80/355	Bijdragen en Mededelingen 1980	Openluchtmuseum	1	—	5.5.80	
80/356	Kinder Jahrbuch	Verein Deutsche Heimat	1	—	"	
80/357	Rank, Hausmarken	Bayer. Nationalmuseum	1	—	"	
80/358	Ruder, Neues Leben	Verlag	1	25,00	"	
80/359	Im Strom des Lebens	"	1	29,00	"	
80/360	Diener, Deutsche Volkskunde	"	1	25,00	"	

Nummer	Verfasser und Titel	Lieferant	Band-zahl	Preis	Datum	Spenden-wert
80/361	Kempf, Dorfwanderungen	[redacted]	1	60,80	6.5.80	
80/362	Liebestinge	"	1	12,80	"	
80/363	Hofmann, Schöne Räume	"	1	50,80	"	
80/364	Ikendentsche Bürgerheim	"	1	75,00	"	
80/365	Sonnen, Bauernmalerei	"	1	30,80	"	
80/366	Architektur Wettbewerbe Bauernhöfe	"	1	12,80	"	
80/367	Grebenhel/Ringe, Wohnungsprobleme	"	1	30,80	"	
80/368	Jubiläums-Passionsspiele 1634-1934	"	1	20,80	"	
80/369	Haenel/Hohmann, Wohnung d. Neuzeit	"	1	40,80	"	
80/370	Eisetze Kunststoffplatten	"	1	20,80	"	
~~80/371~~	~~Nissen, Kultregeln der Ost-Industriestadt~~	~~Verfasser~~	~~1~~	~~—~~	~~"~~	120 Dubl. ausgeschieden 24.11.14 Krug
80/372	Wegweiser durch Berlin u. Potsdam (Repr.)	Wasmuth	1	42,75	7.5.80	
80/373	Zeh, Hanauer Fayence	"	1	73,10	"	
80/374	Liebedt, Liebig's Sammelbilder	Ilgner	1	19,80	8.5.80	
80/375	Wengenbedt, Unsterbliches Erbe	Hennig	1		"	
80/376	Salzburger Museumsblätter 1980, 2	[redacted]	1	—	"	
80/377	Depraetere, Bruges Almanach	Bibliographie Veltheim/Ohe	1	—	12.5.80	
80/378	Oldenburger Münsterland 1978 u. 80	Veltheim/Ohe.	2	20,50	"	
80/379	Ostfest und Osterbrauch	Museum Lemgo	1	—	13.5.80	
80/380	Aus Schacht und Hütte	Redl. Bochum Stadt. Bücherhalle	1	—	"	
80/381	Weiher, Werner von Siemens	[redacted]	1	—	"	
80/382	Weiher, Siemens-Werke	"	1	—	"	
80/383	Volkskundemuseum Rudolstadt	Museumsbibl.	1	—	"	
80/384	Pisatová, Lidové malby na skle II	"	1	—	"	
80/385	Lorez, Bauernmöbel Rheinwald T. 3	Habelt	1	6,53	"	
80/386	Uhlmann, Das Bilde Buch der DDR	Prof. Munzel	1	—	16.5.80	
80/387	Die Drehorgel in der Graphik	[redacted]	1	—	21.5.80	
80/388	Bangert, Kleinmöbel	Wasmuth	1	25,46	22.5.80	
80/389	Schreyl, Der graph. Neujahrsgruß	"	1	52,30	"	
80/390	Anderegg, Bauernhäuser	"	1	84,00	"	

Nummer	Verfasser und Titel	Lieferant	Band-zahl	Preis	Datum	Spenden-wert
80/391	Berichte aus dem Schleswig-Holst. Freilichtmus. 1980	Kiel	1	—	21.5.80	
80/392	200 Jahre Mode in Wien	Wien Hist. Museum	1	—	"	
80/393	Schützenbruderladen u. Schützenvereine	Münkeland Heimathaus	1	—	28.5.80	
80/394	Hermoth, Anna, Sydvendsk Bondemaleri	Nordisk Museet	1	—	"	
80/395	Fagerplatz europ. Freilichtmuseen 1978	Freilichtmuseen	1	—	"	
80/396	Museumführer Cloppenburg. 2. Aufl.	Cloppenburg Museumsdorf	1	—	"	
~~80/397~~	~~Wendeberg, Soziale Selbstverständnis~~	~~Autor~~	~~1~~	~~—~~	~~29.5.80~~	ausgeschieden 1.8.14 Krug
80/398	Wendeberg, Sozialstatus der Bergmänner	"	1	—	"	
80/399	Wendeberg, Rheinische Fassungen	"	1	—	"	
80/400	Peter, Befragungsergebnisse aus d. Region	Xenologie	1	—	"	
80/401	Kaiser Franz Joseph von Österreich	Hist. Museum	1	—	30.5.80	
80/402	Felix Hinder und Martin Wackernagel, Katalog	Rhein. Freilicht- museum Kommern	1	—	"	
80/403	Deininger, Das Bauernhaus in Tirol	Kimbel	1	1000.-	"	
80/404	Emancipation, Ausstellungsplakat	Goethe-Inst.	1	—	2.6.80	
80/405	Schwarz, Wohnungsverhältnisse bei	Seitz	1	60,80	"	
80/406	Das Fenster, 1980, Sonnen.	Redaktion	1	—	36.80	
80/407	Wimmer, Die Bauernmalerei Raffles	Seitz	1	26,60	"	
80/408	Johanna-Spyri-Stiftung, Jahresbericht 1980	Zürich Verlagshaus Augsburg	1	—	"	
80/409	Veranstaltungen 1980		1	59,63	"	
80/410	Rolf, Entwicklungsgeschichte Westfalen	Wasmuth	1	30,40	"	
80/411	Wächter, Restaurierung u. Erhaltung	"	1	57,80	"	
80/412	Oesau, Schleswig-Holsteins Grünlandfest	"	1	45,60	"	
80/413	Siebenbürgische Trachten in alten Darstellungen	Heimatkreis Siebenbürgen	1	—	5.6.80	
80/414	Weber, Schulze	Velo-Leunden	1	30,40	10.6.80	
80/415	Jahresbericht 1977-78	Landesmuseum Schleswig-Holstein	1	—	11.6.80	
80/416	Provin, Russian Folk Art	Verlag Westfalen	1	34,90	12.6.80	
~~80/417~~	~~Könenkamp/Hinte, Bäuerl. Wohnen~~	~~Landschaftsverband~~	~~1~~	~~—~~	~~"~~	ausgeschieden 1.10.14 Ko
80/418	Die Arbeit des Korbmachers	"	1	—	"	
80/419	Vom Flachs zum Garn	"	1	—	"	
80/420	Wie der Blaufärber gearbeitet hat	"	1	—	"	

Nummer	Verfasser und Titel	Lieferant	Band-zahl	Preis	Datum	Spenden-wert
80/421	Zeitschrift für Völkerkunde 1980	Redaktion	1		2.7.80	
80/422	Gebhard, Kachelöfen	Callwey	1	54,42	"	
80/423	Bemp, Leitfaden Völkerkunde	DGV	1	3,50	"	
80/424	Deneke, Europäische Volkskunst	Belegex.	1	–	"	
80/425	Zur Archäologie der Popularkultur	[redacted]	1	–	"	
80/426	Dettinger, Die bessere Hälfte	Vammler	1	23,56	"	
80/427	Rumpf, Alte bäuerl. Wohnkultur	"	1	18,00	"	
80/428	Ehret, Puppen	"	1	28,31	"	
80/429	Ayres, English naive painting	"	1	48,00	"	
80/430	Roth, Schwyzerörgeli	"	1	30,40	"	
80/431	Vaerting, 1848-Provinz u. Revolution	Tübinger Verein	1	–	4.7.80	
80/432	75 Jahre Landesmuseum...	Redaktion	1	–	7.7.80	
80/433	~~Rumpf, Alte~~ Kulturberichte 1974	Prof. Riekell	1	–	"	
80/434	Kunst in de Kerk	Utrecht Rijksmuseum	1	–	"	
80/435	Naturzeitung Regan. 1948. 1979	Kötzerieder Verl.	2	–	"	
80/436	Führer durch das Fränkische Museum	"	1	–	"	
80/437	Maria Kuharić-Petras, Naive Malerei	Museumsbibl.	1	–	"	
80/438	Seljaci i radnici slikari i kipari	"	1	–	"	
80/439	Bayer. Nationalmuseum. Seit 1979	Bayer. Nationalmuseum	1	–	"	
80/440	Der Alltag 1980	Red. Zürich	1	41,–	7.7.80	
80/441	Goth-Schmachtenberger, Volkstrachten	Dr. Nixdorff	1	–	8.7.80	
80/442	Kallenbach, Brandschutz in Landdenkmälern	Bischöfl. L.	1	–	"	
80/443	Lehmann, Holz	Bayer. Blätter	1	10,00	"	
80/444	Museumskunde 1/1980	Dt. Museumsbd	1		"	
80/445	Ressedient Prakt. Unfallklinik 1980	Stiftg. f. U.	1	–	"	
80/446	Die weibl. Dienstboten in München	Xerolicpie	1	–	"	
80/447	Engerer, Vorgeschichte des ehem. Bauernhofs	"	1	–	"	
80/448	Pieper, Dienstbotenfrage	"	1	–	"	
80/449	Liese, Das hauswirtschaftl. Bildungswesen	"	1	–	"	
80/450	Löbe, Dienstbotenwesen	"	1	–	"	

Nummer	Verfasser und Titel	Lieferant	Band-zahl	Preis	Datum	Spenden-wert
80/451	Hoffmann, Vorlegeschloß für Feuerwehrschläuche	Xerolicpie	1	–	"	
80/452	Lukas, Das Urnadium kann	Vammler	1	39,90	9.7.80	
80/453	Filipetti, Zauber, Riten, Symbole	"	1	55,10	"	
80/454	Adler, Die Ehre Erbhof	"	1	57,00	"	
80/455	Burda Großen Handarbeiten 1980	Verlag	1	–	"	
80/456	Reformation im Fürstentum Lüneburg	Celle Domänen-Verwaltung	1	–	"	
80/457	Heinrich-Jost, Adolf Glaßbrenner	Haus am Dütten-	1	–	"	
80/458	Lorenz, Lieblingsbilder	MDV	1	–	"	
80/459	Wolfram, Richard, Schweiz. Volkskunde	Schweiz. Ges. für Volkskunde	1		14.7.80	
80/460	Kaiser, E. ostfries. Landarbeiterhaus	Cloppenburg Museumsdorf	1	–	"	
80/461	TU-Journal, Juli 1980	Redaktion	1	–	"	
80/462	Schade, Ludwig Tierarzt	Autorin	1	–	15.7.80	
80/463	Lorez, Saumarkt im Rheinwald 3	Schweiz. Ges. für Volkskunde	1	9,85	17.7.80	
80/464	Schmitz Zur Lösung d. Trinkbotenfrage	Xerolicpie	1	–	"	
80/465	Frauenhorst Hebeammen für Hausgeburten	"	1	–	"	
80/466	Vinkhaler, Lehr- und Lesebuch für Mädchen	"	1	–	"	
80/467	Grebel, Nippes	Heyne Verlag	1	–	"	
80/468	Bede zum 1. Ausbauungsunterricht	Bodenbender	1	14,80	"	
80/469	Völkergallerie Europas	"	1	16,80	"	
80/470	Gjell, Kinderheimat	"	1	8,80	"	
80/471	Campe, Abeze- und Lesebuch	"	1	12,00	"	
80/472	Pfeffe, Obstdorf im Allgäu	[redacted]	1	38,00	"	
80/473	Herlßsohn, Vier Farben; die d. Spielkarte	Vammler	1	48,00	24.7.80	
80/474	Tornieporth, Studien zur Frauenbildung	"	1	22,80	30.7.80	
80/475	Adel - Bürger - Bauern	"	1	20,00	"	
80/476	Nachtigall Alte bäuerl. Gebrauchsgut	"	1	26,36	"	
80/477	Nebel Fahrzeugkunde	"	1	39,80	"	
80/478	Wiener Gelehrtenbriefe	Bibliothek Wiener Landes-	1	–	"	
80/479	Doblinger - E. Wiener Musikverlag	"	1	–	"	
80/480	Jagd und Fischerei in Wien	"	1	–	"	

Nummer	Verfasser und Titel	Lieferant	Band-zahl	Preis	Datum	Spenden-wert
80/481	Kinderlieder aus 4 Jh. 2	Bibliothek Wiener Stadt-	1	–	30.7.80	
80/482	60 Jahre Republik	"	1	–	"	
80/483	Petsch, Volkskunst	Greifpatt	1	30,80	31.7.80	
80/484	Viele Blätter zu Volkskunde	Mühlau, Lud	1	13,60	4.8.80	
80/485	Bayer/Fredmann, Küferhandwerk	Fr. Lichtenau	1	–	"	
80/486	Cuveland, Taufengel	Tamblent	1	10,00	"	
80/487	Deutsche Trachten	"	1	12,80	"	
80/488	Eichelschmidt, Berliner Leben	"	1	9,80	"	
80/489	Bentlien, Histor. Flurformen	Gyphers	1	38,00	"	
80/490	Deutsche Fayencen d. 18. Jhs.	Stadt. Reiss-Mus. Mannheim	1	–	7.8.80	
80/491	Politische Druckgraphik d. Revolution	"	1	–	"	
80/492	Texte mit Kindern	Spellins	1	24,00	"	
80/493	Rez, Bibliographie der dt. Volkskunde	Brockhaus	1	65,00	10.8.80	
80/494	Nägele, Vorallberger Textilindustrie	"	1	26,00	"	
80/495	Niedersachsenbuch 1928	"	1	22,80	"	
80/496	Henkel, Südtirol. Land u. Volk	"	1	15,80	"	
80/497	Bauch, Nordrhein-Westfalen	"	1	34,80	"	
80/498	Lithmanian Folk Art	"	1	40,00	"	
80/499	Rhenische Silvesterbräuche	Dresden Hauptsammlung	1	–	12.8.80	
80/500	Andorfer, Sammelung u. Notizbuch	Stadt. Bibliothek	1	–	"	
80/501	Barth, Skizze der Volkskirche	"	1	–	"	
80/502	Wiener Kalender, Almanache	"	1	–	"	
80/503	Die Wiener Stadt- u. Landesbibliothek	"	1	–	"	
80/504	Neue Forschungsergebnisse, Folge 7	"	1	–	"	
80/505	24 rhein. Museen stellen sich vor	Habelt	1	12,80	"	
80/506	Einführung in die Volkskunde	"	1	20,00	"	
80/507	Meil, Hexen in Vaterlingen	R. Habelt	1	23,80	"	
80/508	Bibliographie alte Volksbücher	Antiquariat Hamburger	1	–	13.8.80	
80/509	Eltz, Das goldene Hausbuch	Mohren	1	20,80	19.8.80	
80/510	Volkskunst 10.12.13.15.	"	4	120,00	"	

Nummer	Verfasser und Titel	Lieferant	Band-zahl	Preis	Datum	Spenden-wert
80/511	Kunst und Kultur. Briefmarkenkatalog	Bema	1	27,00	19.8.80	
80/512	Hess. Blätter. 10/80	Redaktion	1		"	
80/513	Strauss/Tscheule, Steinzeug	Zusammenl.	1	32,30	20.8.80	
80/514	Blum, Alte Bensheimer Fachwerkhäuser	"	1	17,80	"	
80/515	Wichterich, Verbreitung d. Lindwurms	"	1	37,05	"	
80/516	Plümer, Zierbuchstaben in Einbeck	"	1	22,80	"	
80/517	Singer, Schrämter. Ulrich-Schrank	"	1	23,00	"	
80/518	Koenig, Klausbrauchtum	f. Völkerkunde Hamburg Museum	1	–	20.8.80	
80/519	Mannsberg, Wirtschafts- u. Sozialgesch.	Jerl	1	60,00	"	
80/520	Vogt, Was sie liebten... Sammelkat.	Parx	1	8,95	21.8.80	
80/521	Künstliches Handwerken	"	1	19,80	"	
80/522	Volkskunde Hexe in Bayern II	Coleverg	1	–	"	
80/523	Bäumerth, Bibliographie z. hess. Volksk.	entbehrliche Sammlung	1	–	"	
80/524	Biedermann Münchner	Nationalgalerie	1	–	"	
80/525	Bartsch, Sächsische Volksdichtung	Xerokopie	2	–	21.8.80	
80/526	Harding/Gast, Kinder- und Jugendspiele	für Volkskunde Oldenb. Museum	1	–	"	
80/527	Pralle, Wege zur Volkskunst 1-3	Velgner	3	25,80	"	
80/528	Ruesch, Lebensverhältnisse 1-2	Habelt	2	107,40	26.8.80	
80/529	Haussen, Gottsbee	"	1	84,00	"	
80/530	Scholz, Arbeitsgerät Bild	"	1	78,00	"	
80/531	Christiani, Schreinerwerkzeuge	Braunschweig Städt. Museum Institut	1	–	"	
80/532	Rosenfeld, Kinderspott	Friedt.-Reinecke	1	–	"	
80/533	Lenz, Naive Malerei	Wasmuth	1	28,31	"	
80/534	Hedinger, Sutter Hamburg. Trachten	Xerokopie	1	–	27.8.80	
80/535	Kunst der Welt in den Berliner Museen	Stiftung Pr. Kl.	14	–	"	
80/536	Ansbacher u. Den Haager Porzellan	Fürstl. Thurn u. Taxis Schloss Museum Regensburg	1	–	1.9.80	
80/537	Späth, Töpferei in Schlesien	Delpsche Verlagsb., München	1	–	1.9.80	
80/538	Slg. Bieber, Anatolische Dorfteppiche	Niederrheinisches Museum Krefeld	1	–	1.9.80	
80/539	Hafnerkunst i. Villingen	Bestandskatalog el. Museums Villingen	1	–	3.9.80	
80/540	Heimat heute Bd 1-2	Baumgarten	2	10,50	15.9.80	

Nummer	Verfasser und Titel	Lieferant	Band-zahl	Preis	Datum	Spenden-wert
80/541	Odenwälder Tracht	Volkskunde Sammlung zu	1	–	15.9.80	
80/542	Rumpf, Donnerbesen	Autor	1	–	"	
80/543	Schubert, Schnitzer, Blumenmacherei	Kunst. Dresden Staatl. Kunst -	1	–	"	
80/544	Schnitzwerke aus dem Erzgebirge	"	1	–	"	
80/545	100 Jahre Steiff Knopf im Ohr	Steiff GmbH	1	–	"	
80/546	Die Wiege des Teddybären	"	1	–	"	
80/547	Schmidt, Skulpturen Orte	Verfasser	1	–	"	
80/548	Künstlerkolonie Willinghausen	Orangerie Cassel	1	33,30	"	
80/549	Schärer, Volkstüml. Handwerken	Lax	1	19,80	"	
80/550	Bensi: Photographie in Heidelberg	"	1	14,90	"	
80/551	Luthers Leben in Illustrationen	Verlagsgruppe	1	–	"	
80/552	Island u. d. nördl. Eismeer Landkarte	Altonaer Mus. für Völkerkunde u. Vorgeschichte	1	–	"	
80/553	Notizen, Nr. 10	Inst. f. Museums-	1	10,–	"	
80/554	Rotenburger Schriften 52. 1980	Rotenburg Heimatbund	1	–	"	
80/555	Das Museum im Zündorfer Wehrturm	Museumsbibl.	1	–	16.9.80	
80/556	~~Lehnemann, Volkskundl. Töpferforschung~~	Autor	1	–	17.9.80	ausgeschieden 24.3.15 Kroß
80/557	Vöhrtafeln – gemme Volkskunst	[redacted]	1	2,50	"	
80/558	Der Niedergang des Naiven?	"	1	2,50	"	
80/559	Hanx Leder, Bilderbücher	"	1	19,00	"	
80/560	Die Haustaire Weihnachtsbuch	"	1	9,80	"	
80/561	Baalk, Die Krambude, Wuppertaler	Helios	1	11,25	19.9.80	
80/562	Gimpel, Heinrische Lithographie in Mainz	Xerokopie	1	–	"	
80/563	Schöner, Spitzen	Pelz-Lemgo	1	51,00	"	
80/564	Breitenstein, Von Wiederern u. Räubern	Morgenthaler	1	12,50	22.9.80	
80/565	Die Vierlande bei Hamburg	Wegner	1	60,00	26.9.80	
80/566	Das deutsche Wohnzimmer	Münchner Kunstverein	1	33,80	"	
80/567	Alb. Senefelder	Dt. Museum	1	–	"	
80/568	Frankfurter Silbrüche 1500 – 180	Histor. Museum Ffm	1	–	"	
80/569	Frankfurter Geld v. 400 Jahren	"	1	–	"	
80/570	Lebensgedichten	Industrie Kultur Centrums	1	–	29.9.80	

ALWE 12 535

Nummer	Verfasser und Titel	Lieferant	Band-zahl	Preis	Datum	Spenden-wert
80/571	Schlünder, Dt. Künstler-Steinzeichnung	Lang Velay	1	38,95	30.9.80	
80/572	Halm, Deutsche Volkskunst	Wasmuth	1	45,00	1.10.80	
80/573	Wohnung und Hausrat	"	1	52,80	"	
80/574	Apold, Volkskunst in Allgäuer Museen	"	1	25,56	"	
80/575	Keramik aus dem Mittelmeerraum	"	1	32,00	"	
80/576	Kunst der bürgerl. Revolution 1830-48	"	1	18,00	"	
80/577	Kramer, Bauernmöbel d. Oberstädter	"	1	24,70	"	
80/578	Gerlitz, Blechspielzeug	"	1	16,91	"	
80/579	Stopp, Handwerkstrachten der Schweiz	"	1	78,00	"	
80/580	Domanoszky, Ungar. Bauernmöbel	[redacted]	1	25,00	"	
80/581	Grundriß des Ein- u. Zweifamilienhauses	"	1	7,00	"	
80/582	Die Kappenwindmühle	Westfäl. Freilicht- Museum Detmold	1	–	"	
80/583	Der Lahrer hinkende Boten Kalender 1981	Lax	1	4,50	7.10.80	
80/584	Natürliches Zauberbuch	"	1	24,80	"	
80/585	Seyfert/Lamerbach, Die Waldkunst	"	1	48,00	"	
80/586	Gradert, Das komplette Hausbuch	"	1	58,00	"	
80/587	Presseler, Schöne alte Kinderbücher	[redacted]	1	77,90	"	
80/588	Rhein.-westfäl. Zeitschrift für Volkskunde	Redaktion	1		"	
80/589	Swiss Picture-Books for Children	Stiftung Schweiz. Johanna-Spyri-	1	–	"	
80/590	Grebe, Gerätesammlung Alfred Wirth	Wasmuth	1	12,80	8.10.80	
80/591	Krüger, Biedermeier	"	1	42,80	"	
80/592	Lolo, Vom heiligen Blut	"	1	45,60	"	
80/593	Petersen, Windmühlenbuch	Gyldendal	1	36,80	"	
80/594	Studje, Mühlen in Schleswig-Holstein	"	1	16,50	"	
80/595	Umlauft, Österreiches Land und Leute	Van der Poot	1	160,00	"	
80/596	Bemalte Möbel aus Franken	Museum Fränk. Freiland-	1	–	"	
80/597	Die Alltagskultur der letzten 100 Jahre	MJV	1	–	10.10.80	
80/598	Kieper-Lippe, Zinnim nördl. Westfalen	Aschendorff	1	54,00	13.10.80	
80/599	Archives et Documents 1979	Museum natio- nale Paris	1	–	"	
80/600	Liese, Wilhelm: Handbuch Möbelkunde	Xerokopie	1	–	15.10.80	

Nummer	Verfasser und Titel	Lieferant	Band-zahl	Preis	Datum	Spenden-wert
80/601	Conrad, Dienstbotenproblem	Xerokopie	1	–	15.10.80	
80/602	Keller, Hausgehilfin u. Hausfrucht	"	1	–	"	
80/603	Manthey, Die Herrschaft - Diener	"	1	–	"	
80/604	Hirschberg, Arbeitende Klassen in Berlin	"	1	–	"	
80/605	Ludwig, Gesindevermittlung in Deutschland	"	1	–	"	
80/606	Wagner, Das alte Nürnberg	Presseler Verl.	1	120,00	"	
80/607	Museen der Stadt Hanau	Hanau Histor. Museum	1	–	"	
80/608	Hanau im Vormärz und 1848/49	"	1	–	"	
80/609	Haller, Aus alten Städten u. Trachten	Warnecke	1	45,60	"	
80/610	Hausknudl. Bibliographie Bd 5-7	Hälmel	3	42,30	11.10.80	
80/611	Großstadtproletariat	[redacted]	1	–	20.10.80	
80/612	Gesammelte Aufsätze	Basel (Schweizer Museum)	1	–	"	
80/613	Neddermeyer, Münzen, Medaillen Bd 2-4	Altenburger Mus.	3	–	21.10.80	
80/614	Mitterauer, Sozialgeschichte der Jugend	Xerokopie	1	–	"	
80/615	~~Mitterauer, Proseminar Sozialgeschichte~~	"	1	–	"	zurückgegeben 5.11.80 Schmitz
80/616	Giel, Schöne alte Kinderzeit	Warnecke	1	34,20	22.10.80	
80/617	Heilige: Geschichte, Legende, Kult	"	1	27,80	"	
80/618	Hahn, Fachwerkbauten in Franken	"	1	27,55	"	
80/619	Uhlig, Zielungsdeckel	"	1	52,25	"	
80/620	Oesterreicher-Mollwo, Glasmaler	"	1	9,31	"	
80/621	Glaser, Industriekultur Nürnberg	"	1	74,10	"	
80/622	Traurig aber wahr! Witzkarten	Münchner Stadtmuseum	1	–	23.10.80	
80/623	Simrock, Deutsche Weihnachtslieder	Pax	1	19,80	"	
80/624	Goldene Zeiten	"	1	16,80	"	
80/625	Jahrbuch für Volkskunde 1980	Echter-Verl.	1	32,00	"	
80/626	Albrecht, Förderung des Landeshausbaus	Braunschweig Städt. Museum	1	–	24.10.80	
80/627	Pahle, E. Pokal für Wilhelm Raabe	"	1	–	"	
80/628	Bilzer, Abriß der Münz- u. Geldgeschichte	"	1	–	"	
80/629	Gut flicken - gut stopfen	[redacted]	1	–	"	
80/630	Marcinowski, Lotterieverein	[redacted]	1	21,00	2	

Nummer	Verfasser und Titel	Lieferant	Band-zahl	Preis	Datum	Spenden-wert
80/631	Silberstein, Emanzipierte Sklaven	[redacted]	1	29,00	28.10.80	
80/632	Wohlmann, Eisenbahnbauarbeiter	"	1	29,80	"	
80/633	Foramiti, Kulturgeschichte, T. 3	"	1	40,00	"	
80/634	Forey, Salzburger Protestanten	"	1	31,00	"	
80/635	Pfeil, Die angewandte Emblematik	Warnecke	1	22,80	"	
80/636	Grimm, Volksleben in und um Baden	"	1	45,00	"	
80/637	Hartinger, Volkstanz, Volksmusikanten	"	1	27,55	"	
80/638	Schönhart, Wie unsere Altvorderen lebten	"	1	32,30	"	
80/639	Sozialgeschichte der Freizeit	"	1	36,10	"	
80/640	Benzs, Familienleben in Deutschland	"	1	36,10	"	
80/641	Aiblinger, Vom echten bayer. Leben	"	1	37,05	"	
80/642	~~Lutzenmann, Volkstümliche Fingerzeige~~	Verfasser	1	–	5.11.80	ausgeschieden 14.11.80 Schmitz
80/643	Klusch, Siebenbürg. Töpferhandwerk	Keramik-Verl.	1	43,10	"	
80/644	Seidenstücker, Von Weimar bis zum Ende	Bodenbender	1	29,80	4.11.80	
80/645	Giel, Krippenbuch	Warnecke	1	24,70	5.11.80	
80/646	Kretzenbacher, Legende-Lied	"	1	17,00	"	
80/647	Kellenbenz, Deutsche Wirtschaftsgesch. 1.	"	1	32,30	"	
80/648	Bedal, Fachwerk in Franken	"	1	47,31	"	
80/649	Karl-Marx-Stadt	Volkskundemuseum d. Bezirkes der DDR	1	–	6.11.80	
80/650	Köstlin/Bausinger, Heimat u. Identität	Bachmeier Verl.	1	20,00	11.11.80	
80/651	Unger/Wenzel, Windmühlen	Gypher	1	50,75	"	
80/652	Friesische Volkskunst-Holzkunst, Fayence	Zum Verfasser	1	–	"	
80/653	Jahrbuch f. Volkskunde u. Kulturgesch.	Warnecke	1	27,00	12.11.80	
80/654	Polzopolz, Atlas der Volkskunst	Warnecke	1	26,60	"	
80/655	Maria Königin im Bild	"	1	13,30	"	
80/656	100 Stickstiche	"	1	6,46	"	
80/657	Diem, Liebenswerte alte Dinge restaurieren	"	1	5,51	"	
80/658	Möhler, Das Münchner Oktoberfest	"	1	26,80	"	
80/659	Gmelch/Richter, Die Schwarzmarktzeit	Könitz	1	34,00	13.11.80	
80/660	Steinbach-Fermor, Deutschland vor uns	"	1	24,80	"	

Nummer	Verfasser und Titel	Lieferant	Bandzahl	Preis	Datum	Spendenwert
80/661	Eelking, Geschichte der Krawatte	Gysbers	1	52,00	13.11.80	
80/662	Ysselsteyn, White linen damask	"	1	85,00	"	
80/663	Theopold, Das Kind i. d. Votivmalerei	Thimig AG	1	—	14.11.80	
80/664	Adrian, Gegen Trud, Tod u. Teufel	Ruff	1	18,00	17.11.80	
80/665	Alsberg, Die gesunde Wohnung	"	1	30,00	"	
80/666	~~Ceramica Romana~~ Filetarbeiten	"	1	18,00	"	
80/667	Richelieustickerei	"	1	22,00	"	
80/668	Rechenberg, Hausherr u. Hausfrau	"	1	75,00	"	
80/669	Scheller, Jamund	Belegex.	1	—	18.11.80	
80/670	Demos 1980	Wasmuth	1	54,00	20.11.80	
80/671	Korrespondenz Nr 420, 421, 423, 424	[redacted]	4	—	21.11.80	
80/672	Wisser, Spinnen, das neue alte Hobby	[redacted]	1	—	25.11.80	
80/673	Ruská lidová rezba a malba na Dřevě	Museumsbibl.	1	—	27.11.80	
80/674	Sievers, Bauernstuben im Museum	Wasmuth	1	42,00	"	
80/675	Ten Kate - von Eichen, Küchengeräte	"	1	83,60	"	
80/676	Fawdry, Book of Samplers	"	1	52,00	"	
80/677	Hofbauer, Ostbayern	Pustet Verl.	1	—	"	
80/678	Kunst und Kunsthandwerk 1907, 1905, 1915	Holstein München	3	84,00	"	
80/679	Auktionskatalog MGM 22.11.80	Münzgalerie	1	—	"	
80/680	Kerndörffer, Der kleine Taschenspieler	Feucht	1	16,00	28.11.80	
80/681	Buß, Anfänge der Geburtshilfe	"	1	21,00	"	
80/682	Jugendbücher der Weltliteratur	"	1	20,00	"	
80/683	Albrecht/Paganini, Kinderspiele	"	1	12,00	"	
80/684	Springer, Die blaue Blume	"	1	55,00	"	
80/685	Papiermuseum im Dalbeloch	Basel Gewerbemuseum	1	—	2.12.80	
80/686	40. Krippenausstellung	Telgte Heimathaus	1	—	"	
80/687	Stula, Deutsche Bilderbogen	Ant. Stula	1	23,00	"	
80/688	Jensen/Rogge, Medienmarkt der Kinder	Tübinger Verlag	1	—	"	
80/689	Narrenfreiheit, Beitr. zur Fastnachtsforschung	"	1	—	"	
80/690	Bilderbogen aus d. Märk. Museum, Kalender	[redacted]	1	—	"	

ALWE 12 535

Nummer	Verfasser und Titel	Lieferant	Bandzahl	Preis	Datum	Spendenwert
80/691	Franck, Ausstellungen	[redacted]	1	—	5.12.80	
~~80/692~~	~~Deutsche Comics~~	[redacted]	~~1~~	~~—~~	~~"~~	Als Dubl. ausgeschieden 11.11.08 Kroff
80/693	Jahresbericht 1979 Landesmuseum Graz	Joanneum	1	—	"	
80/694	Wuttke, Gesindeordnungen	Xerokopie	1	—	"	
80/695	90 Jahre Vestisches Museum	Recklinghausen	1	—	8.12.80	
80/695	Berger, Rechtl. Lage der Dienstboten	Xerokopie	1	—	"	
80/696	Kaiser, Herdfeuer u. Herdgerät	Cloppenburg Museumsdorf	1	—	11.12.80	
80/697	Schroeder's Sammlerladen, Porzellan	Düsseldorf	1	—	"	
80/698	Schroeder's Sammlerladen, Puppen	"	1		"	
80/699	Bilderbücher, Ausstellungskatalog	Freilichtmuseum Niederrhein.	1	—	15.12.80	
80/700	Beiträge zur dt. Volks- u. Altertumskunde	Hamburg. Geschichte Museum	1	—	"	
80/701	300 Jahre niederländ. Fliesen	Hannover Histor. Museum	1	—	16.12.80	
80/702	Neher, Weibl. Dienstboten in Stuttgart	Xerokopie	1	—	"	
80/703	Kähler, Gesindewesen und Gesinderecht	"	1	—	"	
80/704	Hoffmann, Hausväterliteratur	Xerokopie	1	—	17.12.80	
80/705	Weihnachtsbrief vom Funkturm 1980	[redacted]	1	—	"	

Nummer	Verfasser und Titel	Lieferant	Band-zahl	Preis	Datum	Spenden-wert
81/1	Bentele, Bietigheimer Hexenmoldhaus	Hammuth	1	20,90	3.181	
81/2	Arnold, Patterns of Fashion, Bd 1	"	1	27,00	5.1.81	
81/3	Stäblein, Holzspielzeug aus Grödner	"	1	27,55	"	
81/4	Bernhard/Glotzmann, Fromm Bredelin	"	1	15,96	"	
81/5	Enzyklopädie des Märchens 3,2-3	"	1	136,00	"	
81/6	Büld, Holzschuhe u. Holzschuh- Lastschuhe	"	1	24,00	"	
81/7	Geist/Kürvers, Berliner Mietshaus	"	1	55,10	"	
81/8	Angeletti, Geformte Wachs	"	1	25,45	"	
81/9	Fromm, Arbeiter u. Angestellte	"	1	34,20	"	
81/10	Brecht, Kostbare Puppen	"	1	64,60	"	
81/11	Arnold, Patterns of Fashion. 2.	"	1	27,80	"	
81/12	Hansen/Kreft, Fachwerk im Weser- raum	"	1	76,15	"	
81/13	Lebendige Völkerkunde	Meisenbach Verl.	1	33,50	"	
81/14	Kunst der Welt in den Berliner Museen	Verl. Hartmann in Rheinland	1	—	"	
81/15	"Die Weihnachtskrippe" 1980	Krippenfreunde	1	16,50	6.1.81	
81/16	Westfälischer Heimatkalender 1981	Aschendorff	1	8,35	"	
81/17	Die der Bogen - Lied der Bogen	Hamburger Hist. Museum	1	—	"	
81/18	Meisterwerke der Buntpapiere 1981	Galerie Eisenmann	1	—	"	
81/19	Zeile, Mein Milljöh, Kalender 1981	Senat Berlin	1	—	"	
81/20	Romantik und Vielfältigkeit der Mütze	Hammuth	1	25,65	"	
81/21	Zick, Gedenke mein. Freundschaftsbuch	"	1	15,96	"	
81/22	Dexel, Deutsche Fayencen	"	1	5,51	"	
81/23	Bäuerliches Brotbacken in Westfale	"	1	12,14	"	
81/24	Baumgarten, Das deutsche Ravensburg	"	1	18,81	"	
81/25	Schuster, Hinterglasbilder aus Aufgefeld	"	1	42,75	"	
81/26	Kroll, Erzgebirger Steinzeug	"	1	114,-	"	
81/27	Gierlich, Puppen sammeln	"	1	23,50	"	
81/28	Grenx, Brauchtum und Glaube	"	1	114,-	"	
81/29	Stille, Christbaumschmuck	"	1	38,-	"	
81/30	Lipp, Goldhaube u. Kopftuch	"	1	80,75	"	

Nummer	Verfasser und Titel	Lieferant	Band-zahl	Preis	Datum	Spenden-wert
81/31	Weihnachtskrippen gestern u. heute	Volkskundliche Sammlung des A. Lode-Zieht an Ebersbergmuseum 3000 1179	1	—	7.1.81	
81/32	Puppenkalender 1981		1	—	"	
81/33	Reichshandbuch d. dt. Frauenvereine u. -verbände	Eichaki	2	—	"	
81/34	Zelland - Falster Stiftsmuseum 1980	Rantenberg	1	—	"	
81/35	Schonbye, Hovedvandsæg	Fünder Museum	1	—	"	
81/36	Mutherius, Du und das Stahl	Baumann	1	—	"	
81/37	Für uns unterwegs	"	1	—	"	
81/38	Müller, Dienstbare Geister	J. Müller	1	—	"	
81/39	Introduzione alla Ceramica Romana	Hammuth	1		"	
81/40	Jahrbuch für Hausforschung, 30.	Arbeitskreis museet	1	27,50	"	
81/41	Fataburen 1980.	Nordiska	1	—	"	
81/42	Bulgarische Volkskunst	Schloß Lichtenberg	1	—	"	
81/43	Sammlung Bösserer u. Bertram	Museum Clemens-Sels-	1	—	"	
81/44	Neusser Jahrbuch 1980	"	1	—	"	
81/45	Englische Stickmustertücher	"	1	—	"	
81/46	Bunter Bildschatz aus Badenmodeln	Museum f. Völkerk.	1	—	"	
81/47	Sammler-Journal 1981	Journal-Verl.	1		"	
81/48	Steen, Königtum und Adel der Inkakultur	Hist. Museum Frankfurt post	1	—	"	
81/49	Berlin 180	Berliner Morgen-	1	—	"	
81/50	Nordslesvigske Museer. 7. 1980	Fünder Museum	1	—	"	
81/51	Gothe, Die Lande Braunschweig u. Hannover	Touristik	1	32,-	"	
81/52	Zmeck, Handbuch der Magie	"	1	16,80	"	
81/53	Baum, Spiel u. Spiel Münchner Kinder	[redacted]	1	26,80	"	
81/54	Widmann/Spitta, Die wahrhaft göttliche Comedi	"	1	26,00	"	
81/55	Herzogenberg, Und sie alten nach Rethe- nen	"	1	19,80	"	
81/56	Granzüller, Spielzeug a.d. Erzgebirge	"	1	5,80	"	
81/57	Matusz, Delfter Fayence	"	1	9,95	"	
81/58	Ralf, Engel und Rosen	"	1	8,00	"	
81/59	Acta museorum agriculturae 14.	Prag	1	-	8.1.81	
81/60	Forschungen und Berichte 20.-21.	Berlin Staatl. Museen	1	—	"	

Nummer	Verfasser und Titel	Lieferant	Bandzahl	Preis	Datum	Spendenwert
81/61	Chinoiserie und Japanmode	Hetjens-Mus.	1	–	8.1.81	
81/62	Haus und Herd, Zeitschrift	Xerokopie	1	–	"	
81/63	Creux, Volkskunst in der Schweiz	Stiftung Pr. Kult.	1	–	12.1.81	
81/64	Jahrbuch der Berliner Museen 22.	"	1	–	"	
81/65	Janson, Vom Zauber alter Kacheln	Wasmuth	1	18,81	15.1.81	
81/66	Holzmann, Weihnacht	"	1	40,80	"	
81/67	Bajolet, Die Hilfe der Fabrik	"	1	30,40	"	
81/68	Stoermer, Zimmerkunst	"	1	23,56	"	
81/69	Singer, Seelsänderische Klaida-Skizzen 2.3.	"	1	45,10	"	
81/70	Baum, Plötzlich und unerwartet	"	1	20,90	"	
81/71	Könnecke, Die Kinderschaukul. 1.2.	"	2	26,22	"	
81/72	Jütte, Die Sensenhändler im Sauerland	"	1	44,80	"	
81/73	Christadler, Kriegserziehung im Jugendbuch	"	1	28,31	"	
81/74	Hardach/Skalling, Das Buch vom Markt	"	1	55,10	"	
81/75	Rath, Essen als Ritual	Verfasser	1	–	"	
81/76	Frankfurter Wörterbuch, 10. Lfg.	Wasmuth	1	32,80	"	
81/77	Meine, Jagdliche Fayencen	"	1	41,60	"	
81/78	Baumann, Vom alten Leimental Rosen	Kreis Verl.	1	38,70	16.1.81	
81/79	Die alte Kunst des Apothekers/Apotheken	Museumsbibl.	1	–	"	
81/80	Zinnen aus Zinn / Zeitschrift DLHS	Verfasser	1	–	"	
81/81	Godwerell, Stickmustertücher	Wasmuth	1	39,90	"	
81/82	Oppenberg, Anno dazumal	Böhlau	1	30,80	19.1.81	
81/83	Paul, Steinkreuze u. Kreuzsteine	"	1	13,40	"	
81/84	Schwarze, Soziale Struktur Ostthüringen	"	1	45,30	"	
81/85	Gantner, Spielzeug und	Silvesa	1	26,00	"	
81/86	Altes Spielzeug, Slg. Keller	"	1	18,80	"	
81/87	Jaeger, Vogelindustrie um Jodokrim	"	1	25,00	"	
81/88	[redacted]		1	–	"	
81/89	Sieber, Ludwig von Löhne	Schwanbeck	1	–	"	
81/90	Innviertler Künstlergilde. Jahrbuch	Rautenberg	13	–	20.1.81	

Nummer	Verfasser und Titel	Lieferant	Bandzahl	Preis	Datum	Spendenwert
81/91	Zu Hause beim Marburger Kleinbürger	[redacted]	1	–	21.1.81	
81/92	Bleibrunner, Niederbayern. Bd 2	Verfasser	1	–	"	
81/93	Zinnfiguren. Katalog Kulturbund DDR	Harry Fiedler	1	–	"	
81/94	Schmidkunz, Klassische Dienstboten	Fendt	1	8,–	22.1.81	
81/95	Ruschin, Feuerzangenbowle	"	1	22,–	"	
81/96	Lauffer, Deutsche Altertümer	[redacted]	1	–	"	
81/97	Der "vermessene" Mensch Bd 5	[redacted]	1	–	"	
81/98	Forschungs + Berichte Baden-Württ.	Müller-Graf	1	40,–		
81/99	Mauricio, Nahrungsmittel	Gyphea	1	58,–	23.1.81	
81/100	Ostermann, Alte Schaustellerakkordeons	Puppen-Klinik	1	21,–	"	
81/101	Prey. Kulturarbeit Mitte. Europa, 17.18	[redacted]	2	–	"	
81/102	Schoch, Hausfrau und Dienstboote Haushalt	Xerokopie	1	–	"	
81/103	Schultz, Dienstmädchen im westdeutsche.	"	1	–	"	
81/104	Schultz, Fragen des Gesinderechts	"	1	–	"	
81/105	Nederlandse Bibliografie. Index E-F	Kulturraad Interprovinciale	1	–	"	
81/106	Marienwallfahrt Telgte	Münsterland Heimathaus	1	20,80	28.1.81	
81/107	Hinrichsen, Spielzeug	Wasmuth	1	32,30	"	
81/108	Trenner, Der heilige Florian 2. Aufl.	"	1	18,81	"	
81/109	Lehmann, Töpferei in Nordwestdeutschland	"	1	18,81	"	
81/110	Krämpfer, Becher, Humpen, Pokale	Pax	1	26,80	"	
81/111	Stillunde der Volkskultur	"	1	32,00	"	
81/112	Aberle, Es war ein Schutz ...	"	1	28,80	"	
81/113	Ostpreußen-Memelland-Bibliographie	Deutschlandhaus Nürnberg	1	–	"	
81/114	Österreich. Volkskunde. Bibliographie	Pro Osten Brandt	1	35,61	2.2.81	
81/115	Beiträge zur Sachvolkskunde 1981	Nordostdeutsches Bildungs- und Heimatwerk	1	–	"	
81/116	Wollmann, Gesindewesen in Deutschland	Xerokopie	1	–	"	
81/117	Ethnologia Europaea, 11.	[redacted]	1	47,50	"	
81/118	Niederdeutsches Heimatblatt, 1981	Redaktion	1	–	3.2.81	
81/119	Kindertagesstätte	III/2 Berlin	1	–	"	
81/120	Design - Materialien	"	1	–	"	

Nummer	Verfasser und Titel	Lieferant	Bandzahl	Preis	Datum	Spendenwert
81/121	Chativari Jg 7, Nr. 1	Redaktion	1	50,85	3.2.81	
81/122	Tübinger Korrespondenzblatt. 21.	f. Volksk. Tübinger Verein	1	–	"	
81/123	Volkskunde in Österreich, 16. 1981	Verein f. Volksk.	1	–	"	
81/124	Lindström, Småbåtar till sjöss och träning	Nordiska Museet	1	–	6.2.81	
81/125	Joanneum aktuell. 1981	Landesmuseum Joanneum Graz Steiermärk. Landesmuseum für Histor. Museen	1	–	"	
81/126	Historical Documentation Guide		1	–	"	
81/127	Thaa, Hausirwesen in Österreich	Umbalde	1	90,00	"	
81/128	Engelien/Kalm, Volksmund Brandenburg	"	1	180,00	"	
81/129	Österreichische Leihbibliothek für Volkskunde 1981	Verlag	1	25,70	9.2.81	
81/130	Kunst + Museen in Bremen 1980	Übersee-museum	1	–	"	
81/131	Krause, Fuldaer maltes Holzlöffelbüchle	Verfasser	1	–	"	
81/132	Anthes, Papiertheater	"	1	–	"	
81/133	Bremen im Schutz seiner Deiche	Bremen Landesmuseum	1	–	"	
81/134	Der Alltag Jg 4, 1981	Redaktion	1		11.2.81	
81/135	Museumskunde, Bd 46, 1981	"	1		"	
81/136	Pippen & Gürtzig, Jg 6/1981	"	1		"	
~~81/137~~	~~Berliner Spielzeugbuch~~	Gesamtkatalog	1	8,00	"	ausgeschieden 4.9.12 Knopf
81/138	Rassen, Volkstumswissenschaften	Wasmuth	1	28,00	"	
81/139	Preußisches Wörterbuch Bd 2, Lfg. 9	"	1	30,00	"	
81/140	Dienstbare Geister / H. Müller	Stiftung P.C.	1	–	"	
81/141	Lavenmale	"	1	–	"	
~~81/142~~	~~Adolf Reinwein, Skulpturen~~	"	1	–	"	Ms Bibl. ausgeschieden 4.3.05 Knopf
81/143	Lachmund, Hamburg durch die Camera	Lörrig	1	30,71	12.2.81	
81/144	Berliner Museen. 1981	Stiftung P.C.	1	–	13.2.81	
81/145	Burda - Großer Handarbeiten Jan. 1981	Verlag	1	–	16.2.81	
81/146	Ai Olinger, Die feine bayerische Art	[redacted]	1	–	"	
81/147	Moser, Märchenerzählung	Bayer. Blätter	1	4,80	"	
81/148	Stoklund, Europäische Ethnologie	"	1	5,00	"	
81/149	Preßedienst Preuß. Kulturbesitz 1981	Stiftung	1	–	"	
81/150	Bodkhorn, Nestelberg	Inst. f. Volksk. Wien	1	12,80	12.2.81	

Nummer	Verfasser und Titel	Lieferant	Bandzahl	Preis	Datum	Spendenwert
81/151	Fillhaver/Hand, Musical. Volkskultur	Inst. f. Volksk. Wien	1	7,00	17.2.81	
81/152	Westfäl. Heimatbund-Rundbrief 1981	Redaktion	1	–	18.2.81	
81/153	Volkskunst 1981	[redacted]	1		"	
81/154	Österreichische volksk. Bibliographie Folge 9-10	P & B Verlag	1	47,95	"	
81/155	Graßmann, Heiligegeistspital Lübeck	[redacted]	1	–	20.2.81	
81/156	Dokumentation Fotografie 2	Inst. Timmendorf	1	–	"	
81/157	Schmidt, Guter Gesinde zu erhalten	Wellm	1	45,00	"	
81/158	Lippische Kalender 1951	"	1	8,50	"	
81/159	Engelhardt, Die Kunst zu reisen	"	1	50,80	"	
81/160	Pranke, Alte Kärntner Holzkultur	Spittal Heimatmuseum	1	69,20	"	
81/161	Weiser, Porzellanfabrik Wessel T. 2	Landesmuseum Schleswig	1	–	"	
81/162	Ranke/Kropf, Hamberg und Eisen	"	1	–	"	
81/163	Weinhold, 5 Tage im Fest. Jahr	[redacted]	1	–	"	
81/164	Arbeitsblätter für Restaurateure 1981	ATM, Schleswig	1	30,00	23.2.81	
81/165	Mille, Rosen, Tulpen, Nelken	MDV	1	–	"	
81/166	Landesvolkskundemuseum Dietenheim	Landesmuseum Stuttgart Schloß Bad Waldsee	1	–	"	
81/167	Vom Mittelalter bis zur Industrialisierung	Rittelsbur Stadtmuseum	1	–	24.2.81	
81/168	D-G-V-Informationen. 1981	DGV	1		26.2.81	
81/169	50 Jahre Hellweg-Museum	Stadt Unna	1	–	"	
81/170	Schweizer Volkskunde 1981	Schweiz. Gesellschaft f. Volksk.	1	20,00	"	
81/171	Schweizerisches Archiv für Volkskunde 1981	"	1	40,00	"	
81/172	Lebensspuren - Alte Erinnerungsbilder	Tübinger Verein für Volksk.	1	6,50	27.2.81	
81/173	Hier pour demain	Musées nationaux Inventaire	1	60,00	2.3.81	
81/174	Mit Lotte und Schorse durch das Histor. Museum	Histor. Museum	1	–	"	
81/175	Ritter, Ediert und verdient. Orden	"	1	–	"	
81/176	Slippe-van Lottum, Overmaleppen	gespielt Lehmann	1	73,80	4.3.81	
81/177	Meili, Zürcher Oberländer Volkskunst	"	1	55,00	"	
81/178	Zelger, Siebenbürgisch-sächs. Malerei	"	1	9,80	"	
81/179	Henkels, Deutschland-Album	"	1	42,31	"	
81/180	Ostwald, Im Sittenspiegel der Großstadt	Köpke	5	300,00	"	

Nummer	Verfasser und Titel	Lieferant	Bandzahl	Preis	Datum	Spendenwert
81/181	Papiertheater	Museum Volksk. Niederösterr.	1	–	4.3.81	
81/182	Herkhoff-Hader, Lebens- u. Arbeitsformen d. Töpfer	Wesmuth	1	98.00	11.3.81	
81/183	Trobas, Papierrestaurierung	"	1	125.–	" "	
81/184	Hopf-Droste, Materialien zur Volksk.	Museumsverl. Clappenburg	1	—	" "	
81/185	Neues Monogramm-Bilderalbum	[redacted]	1	7,50	16.3.81	
81/186	Bauer, Bayer. Wallfahrt Altötting	Zsammer	1	32,00	"	
81/187	Kuntz, Technikgeschichte u. Mycologie	"	1	48,00	"	
81/188	Schönere Heimat. 70. Jg 1981	f. Heimatpflege Bayer. Landesver.	1		"	
81/189	Pommern. 19. Jg 1981	Landsmannschaft Pommersches	1		"	
81/190	Hilbert, Sammlungsgut in Silberbest	Stiftung P.U.	1	–	"	
81/191	Sperber, Pflug, Egge, Ackerwalze	Glentleiter Freilichtmuseum	1	–	"	
81/192	Freundesvereinsblatte 12/1930	"	1	–	"	
81/193	Mitteilungen d. Vereins Niederdt. Volksk.	Heimatverein Bremen [redacted]	1	25,10	17.3.81	
81/194	Mitgliedsblatt " " " "	"	1	25,00	"	
81/195	Zeidner, Oberösterr. Nassenbauer	"	1	32,80	"	
81/196	Ehrenfried, Bildstöcke u. Wegkreuze	[redacted]	1	–	"	
81/196	Feuer/Heisch, Zeller Fasend	"	1	–	"	
81/197	Jahrbuch für ostdeutsche Volkskunde 23	Wasmuth	1	60,80	18.3.81	
81/198	Fontner, Welt d. religiöse Symbole	"	1	61,75	"	
81/199	Moelbl, Bayerische Märchen	"	1	36,10	"	
81/200	Südhess. Volkskunde, Jbg. 14	"	1	60,80	"	
81/201	Silbersdorf, Weihnachten in Böhmen	"	1	17,86	"	
81/202	Alte Berufe. Kalender 1980	[redacted]	1	–	17.3.81	
81/203	Max Nimptsch-Gedächtnisausstellung	[redacted]	1	–	"	
81/204	Hinterglasbilder. Kalender 1974	"	1	–	"	
81/205	Trachtenpuppen. Kalender 1973	"	1	–	"	
81/206	Eisele, Von Landerner Hafnern	Xerokopie	1	–	"	
~~81/207~~	~~Helmolt, Despopulaire Holzstich~~	"	1		"	Ab Bild. aus Geschieden 18.3.81 Kopf
81/208	Pranger u. Schandstrafen im Waldviertel	NÖ Landesmuseum Wien	1	–	"	
81/209	Waldviertler Volkskunde	"	1	–	"	

ALWE 12 535

Nummer	Verfasser und Titel	Lieferant	Bandzahl	Preis	Datum	Spendenwert
81/211	Mai- und Frühlingsbrauch in NÖ	NÖ Landesmuseum Wien	1	–	19.3.81	
81/212	Winterarbeit des Waldbauern	"	1	–	"	
81/213	Imkerei in NÖ	"	1	–	"	
81/214	Winterarbeit im Mostviertel	"	1	–	"	
81/215	Weihnachtsbaum Glas	"	1	–	"	
81/216	Feller, Weihnachten in NÖ	"	1	–	"	
81/217	Sommer u. Herbst auf dem Lande	"	1	–	"	
81/218	Donaumuseum Schloß Petronell	"	1	–	"	
81/219	Wiss. Mitteilungen aus dem NÖ Landesmuseum	"	1	–	"	
81/220	Jagd einst und jetzt	"	1	–	"	
81/221	österreich z. Zt. Kaiser Josephs II.	"	1	–	"	
81/222	Stadtmuseum Ingolstadt	Ingolstadt	1	–	"	
81/223	Hugger, Lebensverhältnisse der Chemie- arbeiter	Verfasser	1	–	20.3.81	
81/224	Oberpfälzer Heimat. 25. 1981	Heimatverein Oberpfälzer	1	–	"	
81/225	Mode-Tracht-Kostüm. Bibliographie	Frau Lattass	2	–	23.3.81	
81/226	Wallenbrandt, Biedermeier Gleiten Ende	Pax	1	16,80	"	
81/227	Vis, Altholländ. Fliesen	"	2	198,00	"	
81/228	Einladungsprospekte d. Fabrik Zimmermann	Fabrik Zimmermann Andreas	4	–	"	
81/229	Noorlander, Wooden Shoes	Openluftmuseum	1	–	"	
81/230	Rettenberg, De Blekerij	"	1	–	"	
81/231	Klijn, Raken, Meten en Meersen	"	1	–	"	
81/232	Lahrbuch f. Heimatpflege. Jg 5, 1981	Heimatverein Lahrer Landschaft	1		"	
81/233	Archives et Documents 1980	Museum national d'histoire naturelle Wien	1		"	
81/234	Adventkalender. Krankenpflegeschule	NÖ Landesmuseum Wien	1	–	"	
81/235	Kunst + Handwerk. Jg 78, H. 3	Dinval	1	10,00	24.3.81	
81/236	Glückwunsch- und andere Karten	"	1	20,00	"	
81/237	Stauffer, Zimmermannsarbeit Emmental	Volkskunde Schweiz. Ges. f.	1	6,53	"	
81/238	Spatz, Tagebücher	Wasmuth	1	22,80	25.3.81	
81/239	Imhof, Historische Demographie	"	1	15,96	"	
81/240	Mitterauer, Vom Patriarchat zur Partnerschaft	"	1	15,96	"	

Nummer	Verfasser und Titel	Lieferant	Bandzahl	Preis	Datum	Spendenwert
81/241	Kuczynski, Geschichte des Alltags Bd 1	Zahnmuller	1	28,31	25.3.81	
81/242	Knöfler/Wellke, Osterfest u. Osterbrauch	Kinder Museum	1	—	"	
81/243	Havers, Techn. Fortschritt u. Frauenarbeit	Sonderdruck	1	—	Als Dr.St. ausgeschieden 25.3.81	
81/244	Jahrbuch Preußischer Kulturbesitz 16.	Stiftung Pr. Kult.	1	—	26.381	
81/245	Haus u. Heim, Sonderheft	Bibliothek für Technische Berufe	1	—	30.3.81	
81/246	Hausrat vom heute, K. Trost	"	1	—	Als Dubl. ausgeschieden 16.4.81 Kuhn	
81/247	Deutsche Dorfkirchen, Blauen Bücher	"	1	—	"	
81/248	Ofen-Bach, Jo Reiel u. G. Peck	"	1	—	"	
81/249	Pfarrkirche Rinchnach	"	1	—	"	
81/250	" Gotteszell	"	1	—	"	
81/251	Beitl, Das ethnograph. Museum Liebee	f. Volkskunde Österr. Museum	1	—	"	
81/252	Volkskunst aus dem Ausserland	"	1	—	"	
81/253	Dienes, Ufer. Kunstgemälde	Gebr. Tiemann	1	—	1.4.81	
81/254	Lange, Die Bildungssituation d. Volksmusik	Zahnmuller	1	27,00	"	
81/255	Zöbe, Uhren, Glocken, Glockenspiele	"	1	64,60	"	
81/256	Jost, Ingrid Adolf Glasbrenner	Die Hammer	1	—	3.4.81	
81/257	Winkler, Fleißbilletts	Xerokopie	1	—	"	
81/258	Reichwein, China und Europa	Quadl	1	18,00	"	
81/259	Geschichte u. Herstellung der Shere	Fr. Varnja	1	—	"	
81/260	Krauskopf, Hier blieb die Zeit stehn	"	1	—	"	
81/261	Das hessische Ortsbuch	Vollständige Sammlung zur	1	—	"	
81/262	Frauenalltag u. Frauenbewegung Bd 1-4	Hist. Museum Frankfurt	4	—	6.4.81	
81/263	Ciba Rundschau	Basel Ciba-Geigy	11	—	7.4.81	
81/264	Böth, Kleidungsverhalten	Zahnmuller	1	70,00	8.4.81	
81/265	Beiträge zur Erforschung d. Odenwaldes	"	2	66,00	"	
81/266	Festschrift f. Sigrid Müller-Christensen	"	1	68,40	"	
81/267	Schraber, Deutsche Volksgedichte	"	1	81,30	"	
81/268	Dorsch, Bildstöcke	Pelz-Verlag	1	37,81	9.4.81	
81/269	Kohl, Nordwestdt. Skizzen	Wegner	1	12,00	"	
81/270	Und wie wohnt Du 2 Katalog ID 2	Senator für Familie, Jugend u. Sport	1	—	10.4.81	

Nummer	Verfasser und Titel	Lieferant	Bandzahl	Preis	Datum	Spendenwert
81/271	Marburger Magazin 18/1981	Archiv d. Literaturdenkmäler	1	—	14.4.81	
81/272	Schnupfen u. Rauchen	Oberösterr. Landesmuseum Hässelinge	1	—	"	
81/273	Der Hohnagel 2/1981	Landwirtschafts-	1	—	"	
81/274	Fehlesches Hausbuch	"	1	—	"	
81/275	Filmplakate Hässelinge 1 u. 2	"	2	—	"	
81/276	Hartmann, Geschichte d. Stadt Steinau	Stadt Steinau	2	55.-	"	
81/277	Naive Kunst-Geschichte u. Gegenwart	Bielefeld Kunsthalle	1	—	"	
81/278	Moser, Trauerjahr Walter	RIAS Berlin	1	—	15.4.81	
81/279	Technik-Geschichte	Zahnmuller	1	16,15	"	
81/280	Rattelmüller, Lüftlmalerei	"	1	26,60	"	
81/281	Lindemann, Deutsche Bilderbuch	"	1	36,10	"	
81/282	Geschichte u. Gesellschaft Jg 7	"	1	68,00	"	
81/283	Mastroff-Vichman, Wohnung	"	1	22,50	"	
81/284	Ulbricht, Wallfahrtskirche in Eggelsberg	"	1	29,00	"	
81/285	Grütmacher, Reet- u. Stroldächer	"	1	36,10	"	
81/286	Lorenz, Vom Zauber alten Hausgeräts	"	1	18,81	"	
81/287	Meyer, Paul Mebes: Mietshaus-Bau	"	1	38,00	"	
81/288	Bayer. Blätter für Volkskunde	Redaktion	1	10,00		
81/289	Wiswe, Volkstümliche Medizin	Landesmuseum Braunschweig	1	—	21.4.81	
81/290	9 Europ. Ehren- u. Schmuckmünzen Band	Belegexemplar	1	—	"	
81/291	Rheinische Heimatpflege 1968-81	Rhein. Landesamt	13	242,00	"	
81/292	Hie gut Württemberg 1981	Redaktion	1	—	"	
81/293	Pan. Mainz, April 1981	[redacted]	2	—	21.4.81	
81/294	Aachen - Merian Nr. 1/30	Wiedemann	1	—	23.4.81	
81/295	Bauerntum u. Landbau d. Sudetendt.	Schiller	1	48,00	24.4.81	
81/296	Wrede, Wölner Bauernbräuche	"	1	18,00	"	
81/297	Knoche, Ausländ. Wanderarbeiter	"	1	20,00	"	
81/298	Hammel, Württemberg. Handwerk	"	1	24,00	"	
81/299	Fischer-Eckert, Wirtschaft. u. soziale Lage	"	1	24,00	"	
81/300	Leichsenring, Ergeb. Ostpyramiden	Zahnmuller	1	3,80	"	

Nummer	Verfasser und Titel	Lieferant	Band-zahl	Preis	Datum	Spenden-wert
81/301	Rubin/Wehler, Reusen im Rückblick	Hammther	1	34,20	25.4.81	
81/302	Lundgren, Soziolgeschichte d. dt. Schule	"	1	11,21	"	
81/303	Deutsche Historiker Bd 6	"	1	11,21	"	
81/304	Hartmann, Keramik d. MA	Wahlstedt	1	48,00	22.4.81	
81/305	Reinartz, Glas aus dem Siegerwald	Vielingen Heimatmuseen	1	–	"	
81/306	Beiträge zur Keramik, Hft 1	Düsseldorf Hetjens-Mus.	1	–	"	
81/307	Camann, Turnberg-Geschichten	Gyphers	1	37,00	"	
81/308	Dubler, Müller und Mühlen	"	1	45,00	"	
81/309	Menninger, Zahlwort u. Ziffer	"	1	73,00	"	
81/310	Kleeberg, Niedersächs. Mühlengeschichte	"	1	54,00	"	
81/311	Stade. Jahrbuch 1980.	Stade. Heimat- verein	1	–	"	
81/312	Bayer. Nationalmuseum. Tätigkeitsbericht 1980	Bayer. Natio- nalmuseum	1	–	"	
81/313	Wiewe, Histor. Einrichtungsstücke	Landesmuseum Braunschweig	1	–	"	
81/314	Endrös, Reform d. Denkmalpflegevereins	Xerokopie	1	–	28.4.81	
81/315	Naive Kunst aus der Tschechoslowakei	Keller-Galerie Lübeck	1	–	"	
81/316	Hintze, Münzbergers Einzug	Hammther	1	118,75	30.4.81	
81/317	Fastnacht, Die Heiligen auf Kaiserstühler	"	1	57,00	"	
81/318	38 Sammlungen in Köln	Museen Köln	1	21,00	4.5.81	
81/319	Alte Bilderbogen	Lydda Werkstatt	1	–	"	
81/320	Bilder- und Kinderbücher	"	1	–	"	
81/321	Der Oster-Festkreis	"	1	–	"	
81/322	Wie's bei uns Zuhause war	"	1	–	"	
81/323	Ondrej Sebek, Bilder	"	1	–	"	
81/324	Hinterglas-Ikonen	"	1	–	"	
81/325	Pan N. 5/1981	Burda-Verl.	1	–	"	
81/326	Aus dem Schleswig-Holstein. Freilichtmuseum	Redaktion	1	–	"	
81/327	Das Deutsche Volksliedarchiv	Freiburg i. Br.	1	–	"	
81/328	Festchronik Gengenbach 1980	Stadt Gengenbach	1	–	"	
81/329	Kleine Führer durch die Schweiz	Dr. Varga	1	–	"	
81/330	Atmund Reg. d. Schwälmer Trachtenstube	"	1	–	"	

Nummer	Verfasser und Titel	Lieferant	Band-zahl	Preis	Datum	Spenden-wert
81/331	Deutsche Volkstrachten/Literaturverz.	Xerokopie	1	–	4.5.81	
81/332	Schöne, alte und seltene Kinderbücher	Ant. Wölfle	1	–	"	
81/333	Gundi Groh/Siegfried Kratochwil	S. Kratochwil	1	–	5.5.81	
81/334	L. Meggendorfers lebende Bilder	Puppentheater-Museum	1	–	6.5.81	
81/335	Der Storchenturm. 29. 1980	Redaktion	1	–	"	
81/336	Kemmler, Wiederlebende Steinzeit	Dr. Varga	1	–	7.5.81	
81/337	Heuser, Hexenglaube u. -verfolgung	"	1	–	"	
81/338	Wollmann, Wirtschaftsgeschichte	"	1	–	"	
81/339	Johanna-Spyri-Stiftg, Tätigkeitsbericht	Redaktion	1	–	"	
81/340	Alte Kinderbücher. Ausst.-Katalog	Univ. Bibl. Hamburg	1	–	8.5.81	
81/341	Fahrendes Volk	Städt. Kunsthalle Recklinghausen	1	–	"	
81/342	Informationen zur Ausstellungsplanung	Dt. Museumsbund	1	–	11.5.81	
81/343	Volkstüml. Keramik aus Norddeutschland	Altonaer Museum Hamburg	1	–	"	
81/344	Leitner, Fast vergessene Berufe	Stadt Bilderbücher	1	–	"	
81/345	Heilfurth, Bergbau u. seine Kulturen	[redacted]	1	84,55	"	
81/346	Weber-Kellermann, Das wir gesucht haben	Hammther	1	54,20	"	
81/347	Schreinemöper, Der Handschuh	"	1	45,60	"	
81/348	Le Stampe di Epinal	"	1	38,00	"	
81/349	Schweizer Museumsführer	"	1	29,45	"	
81/350	~~Der deutsche Museumsführer (4. Ex.)~~	"	1	33,25	–	ausgeschieden 8.12.92
81/351	Die Heimat 1980. 1981	Wahlstedt Verl.	2	105,00	15.5.81	
81/352	Jüdisches Leuchtgerät	Museum Hamelin	1	–	"	
81/353	Pöge, Die Wind- u. Wassermühle	Gyphers	1	28,80	"	
81/354	Museum f. Völkerk. Hmb. Osterei	Geschenk	1	–	18.5.81	
81/355	Londorfsche Luxus-Spielkarten	Deutsches Spielkarten Museum	1	19,80	18.5.81	
81/356	Volkstüml. Keramik aus Hessen	Hess. Landes-museum	1	–	"	
81/357	Keramik 4/81 – 3/82	Jüdisches Augsburg	1	54,63	19.5.81	
81/358	Völkerkunst-Auktions-Katalog Nr. 46	[redacted]	1	–	"	
81/359	Thomas Tongeln		1	–	"	
81/360	Schultz-Lorentin, Liebesbriefe	Verfasser	1	–	"	

Nummer	Verfasser und Titel	Lieferant	Band-zahl	Preis	Datum	Spenden-wert
81/361	Max Eyth, Leben und Wirken	Dr. Vanja	1	–	19.5.81	
81/362	Süß, Emma denne dibi	Pax	1	10,45	"	
81/363	Deutsche jüdische Soldaten	Museum Völkergeschichte	1	–	"	
81/364	Albertus Magnus i. d. Volkskunst	Wasmuth	1	30.40	20.5.81	
81/365	Europäische Hochschulschriften	"	1	80.–	"	
81/366	Helm, Das Salz	Steinkopff	1	29,00	21.5.81	
81/367	Hoffmann, Entwicklung des Drehbuchs	"	1	70,00	"	
81/368	Museumsdirektion für den Bereich	Dr. Vanja	1	–	22.5.81	
81/369	Aust, Darstellungen des Bergbaues	Wiedemann Öffentlichkeitsarbeit	1	–	25.5.81	
81/370	Bijdragen en Mededelingen	Het Nederlands	1	–	"	
81/371	Ten Cate, Waar god mast gift	Gysbers	1	58,00	26.5.81	
81/372	Ciba-Rundschau Nr. 41, 76, 85, 87, 88	Gysbers	5	94,00	"	
81/373	Katalog der Ausstellung Chinesische	Henning	1	32,00	"	
81/374	Fotografische Jg 1/1981	Stahl	1	50,00	"	
81/375	Deutsche Kunst prinale/Franzöi. Naive	Stadt Böblingen	1	–	"	
81/376	Braunschweig 1031 - Braunschweig 1981	Braunschweig Städt. Museen	1	–	27.5.81	
81/377	Rococh, 3500 Jahre Stahl	Dr. Vanja	1	–	1.6.81	
81/378	Mangel, Mythologische Spuren	"	1	–	"	
81/379	Ciba-Rundschau, Alte oder frühzeit. amerikan. Bauma	Gysbers-van Loon	1	29.50	3.6.81	
81/380	Die echte Schmiede i. Heerdt	Stadtmuseum Düsseldorf	2	—	"	
81/381	Sammler-Journal	Journal-Verl.	1		"	
81/382	Die Heimat Mai 1981	Nachhochdeutsch	1		"	
81/383	Hessische Entdecker-Ausstellung	Hessisches Staatsarchiv Darmstadt	1	—	"	
81/384	Hessen i. d. Revolution- "	"	1	—	"	
81/385	Hessischer Widerstand NS-Regime	"	1	—	"	
81/386	Kranken- u. Armenpflege "	"	1	—	"	
81/387	Juden in Hessen "	"	1	—	"	
81/388	Hugenotten in Hessen "	"	1	—	"	
81/389	Hessen u. d. Amerikanische Revolution 1776	"	1	—	"	

ALWE 12 535

Nummer	Verfasser und Titel	Lieferant	Band-zahl	Preis	Datum	Spenden-wert
81/390	Hessen im Bauernkrieg- Ausst	Hessisches Staatsarchiv Darmstadt	1	–	3.6.81	
81/391	Hessen 1918-1920 "	"	1	—	"	
81/392	Schwarzwälder-Hausschatz 1971	Fr. G. Pfau Stadt-Altendorf	1	—	4.6.81	
81/393	Reformation, Emigration	BMG-Vertriebsgesellschaft Saarbrücken	1	22.50	"	
81/394	Arbeiterbewegung- Arbeiterkultur	Kultur- und Sozialamt der Stadt Stuttgart	1	–	"	
81/395	Meeresen und Warten	Habelt	1	65.–	"	
81/396	Deutsches Volkstanzbuch	"	1	22.–	"	
81/397	Die Seidenhändlerfamilie	"	1	28.–	"	
81/398	Pelsba ~~szat~~ szkuba ludowa Bd. 1	Institut Warschau	1	–	"	
81/399	" " Bd. 2	Institut Warschau	1	–	"	
81/400	Die Welt aus Blech	Stadtmuseum München	1	–	9.6.81	
81/401	Kleine Denkmäler im Landkreis Herausgabe	Freilichtm. Sobernheim	1	–	"	
81/402	Deutsche Pflanzensagen	Taubert	1	19.80	11.6.81	
81/403	Wolfgang unter Segeln	"	1	12.80	"	
81/404	Es wollt ein Bauer früh	"	1	19.80	"	
81/405	Unter der Maske des Narren	Lehmbruck-Museum Duisburg	1	—	"	
81/406	Veldkamp, Het 17de eeuwse poppenhuis	Utrecht Central Museum	1	7,50	18.6.81	
81/407	Hildegard Auer, Katalog	Galerie Eisenmann	1	–	"	
81/408	Trachten aus Niedersachsen und Hessen	Bonaventura-Verlag	1	–	"	
81/409	Kleine kirchl. Bilder u. Gebetbücher	Priesterseminar Hermannhaus	1	–	"	
81/410	Landerhallen, Noord-Nederlandse Typologie	Studie en Documentatie Centrum voor	1	–	"	
81/411	Seltene Bibliotheken	[redacted]	1	–	"	
81/412	Notitatenblock	Bodenbender	1	12,80	"	
81/413	Rotenburger Schriften 1981	Rotenburg Heimatverein	1	–	"	
81/414	Der Verlag Artaria, Wien	Ratgen-Labor	1	–	19.6.81	
81/415	Spies, Braunschweiger Goldschmiede	Braunschweig Städt. Museum	1	–	"	
81/416	Freimann Freiheimann Ebenheim	Verfasser	1	–	"	
81/417	Tessin - Bibliograph. Verzeichnis 1980, 1981	Accademia Nazionale di Scienza Lettere e Arti	2	–	"	
81/418	Annual Report Neprajzi Museum 1981	Budapest	1	–	"	
81/419	Bodo v. Dewitz, Photographen aus Braunschweig	Braunschweig Städt. Museum	1	–	23.6.81	

Nummer	Verfasser und Titel	Lieferant	Bandzahl	Preis	Datum	Spendenwert
81/420	Museen u. Sammlungen in Braunschweig 1981	Braunschweig Stadt. Museum	1	—	22.6.81	
81/421	Glasgalerie Köln. Katalog Nr. 1	H. Vanja	1	-	23.6.81	
81/422	Ehert, Thüringer Porzellan	Wasmuth	1	93,10	24.6.81	
81/423	Dexel, Gebrauchsgerättypen	"	1	28,50	"	
81/424	Münter, Hinterglasbilder	"	1	18,81	"	
81/425	Madlo, Menschen am Land	"	1	46,55	"	
81/426	Glaser, Maschinenwelt	"	1	39,90	"	
81/427	Sarne, Holzdecken in Oberösterreich	"	1	25,00	"	
81/428	Bohnsack, Spinnen und Weben	"	1	10,26	"	
81/429	Rempke, Bibliographie zu Leinöl	"	1	23,56		
81/430	Martin, Fest u. Alltag	"	1	7,60	"	
81/431	Abel, Epoche der Ernährung	"	1	7,41	"	
81/432	Fritz, Bleidispedreng	"	1	18,81	"	
81/433	Verchmin, Umwelt, Energie u. Arbeit	"	1	10,26	"	
81/434	Petzoldt, Magie u. Religion	"	1	19,80	"	
81/435	Pidulhastner, Brockmann-Lexikon Tapete	"	1	70,30	"	
81/436	Matz, Pauperismus u. Revolution	"	1	73,10	"	
81/437	Schäfer, Deutsche Holzbaukunst	"	1	23,56	"	
81/438	Elbin, Bauernhäuser am Niederrh.	"	1	13,11	"	
81/439	Lüpke, Zunft der Lammenbörde	"	1	17,80	"	
81/440	Schlee, Peter Schmiedereck	"	1	14,06	"	
81/441	Suhanow, Sitten, Bräuche, Traditionen	zum. Dresden Staatl. Kunst-	1	—	15.6.81	
81/442	Krippenausstellung Kl. Reinsberg	Wasmuth	1	6,10	"	
81/443	Seckach, Heimatheft April 1981	[redacted]	1	—	29.6.81	
81/444	Azzola, Historische Schmuckzeichen, SA	"	1	—	"	
81/445	Essener Trachten Auktion	Schenk-Behrens	2	—	"	
81/446	Münzen Auktion Essen	"	2	—	"	
81/447	Jahrb. d. Vorarlberger Landesmuseumsvereins 1978/79	DFG	1	—	30.6.81	
81/448	Zeitschrift für Volkskunde Jg 77	Redaktion Hamburg	1	—	"	
81/449	150 Jahre Univ. Hannover	Histor. Museum	1	-	1.7.81	

Nummer	Verfasser und Titel	Lieferant	Bandzahl	Preis	Datum	Spendenwert
81/450	Prinzregent Albrecht v. Braunschweig u. Preußen	Landesmuseum Braunschweig	1	—	1.7.81	
81/451	Tillmann, Spinnen und Weben	Wasmuth	1	28,80	"	
81/452	Die mittelalterl. Uhr, Kunstgeschichte	VDI-Verlag	1	32,98	6.7.81	
81/453	Schneewies, Bildstöcke in Niederösterr.	f. volkskundl. österr. Museen	1	46,80	-	
81/454	Moos, Riss und Au im Hochgebirge	"	1	14,50	"	
81/455	Hessen in der Stunde Null	Hess. Staatsarch.	1	—	"	
81/456	Museumsdorf Cloppenburg. 3. Aufl.	Cloppenburg	1	-	"	
81/457	Jagd- und Backwaffenkalender 1982	H. Vanja	1	—	8.7.81	
81/458	De Satap, H. 8 / 1925	"	1	—	"	
81/459	Niethammer, Lebensaufzeichnungen	Wasmuth	1	45,60	"	
81/460	Lelodke, Häuser u. Mobilia	"	1	18,81	"	
81/461	Vogelmann, Geschichte d. Alltagskultur	"	1	14,06	"	
81/462	Evans/Lee, The German Family	"	1	72,80	"	
81/463	Bringemeier, Mode u. Tracht	"	1	45,60	"	
81/464	Stark-van der Haa, Kinderarbeit	"	1	14,06	"	
81/465	Die Feuerstelle 1981	Redaktion	1	—	13.7.81	
81/466	Nilsen, e. Porzellanmarkt der Spätaufklärung	Fürstenberg Porzellan	1	—	14.7.81	
81/467	Geschichte Lüneburgs. 80 Jahre Stadtarchiv	Lüneburg Stadtarchiv	1	—	"	
81/468	Stolpe, Legende u. Wirklichkeit	"	1	—	"	
81/469	Schauplatz der Spielkünste. Katalog	Puppentheater Lüneburg	1	5,80	15.7.81	
81/470	Die Saline	Museumsverein Lüneburg	1	—	"	
81/471	Judaica	Lüneburg Stadt	1	—	"	
81/472	Denken, Raten, Knobeln	[redacted]	1	—	16.7.81	
81/473	Ausgewählte Kartenspiele - Skat	"	1	—	"	
81/474	Harnbauer, Nimm den Strauß...	"	1	—	"	
81/475	Merkheft für strebsame Skatspieler	"	1	—	"	
81/476	Hauptvogel, Warum darfs	"	1	—	"	
81/477	Hauptvogel, Fietsbuch mehr na de Berch	"	1	—	"	
81/478	Bauernrätsel	"	1	—	"	
81/479	Lessen, Ein Wanderbuch	"	1	—	"	

Nummer	Verfasser und Titel	Lieferant	Band-zahl	Preis	Datum	Spenden-wert
81/480	Bäuerl. Leben anfalten Ausstellkatal.	Ges. Bayern Fr. Lichtmuseen	1	–	11.7.81	
81/481	Schepers, Der kippische Meierhof	Westermann Verl.	1	–	21.7.81	
81/482	Wallfahrt im Rheinland	Niederrhein. Fr. Lichtmuseen	1	–	"	
81/483	Uvesz, A magyar néprajzi tudomány története	Néprajzi Múzeum	1	–	22.7.81	Ausgeschieden 1.8.14 Kruff
81/484	Uvesz, Virág és népművészet	"	1	–	"	
81/485	Lantos, Kálló, Faból, Kőből, Sárból	"	1	–	"	
81/486	Brommer, Auswanderung	Volkskunde Landesarchiv	1	3.–	"	
81/487	Böhn, Französ. Revolution in Rheinland-Pfalz	"	1	5.–	"	
81/488	Rabat, Seidenblumen	Belegex.	1	–	23.7.81	
81/489	Tools and Tillage Vol. 4	Hasmuth	1	20,00	27.2.81	
81/490	Heidburghäuser Sagen	[redacted]	1	–	29.7.81	
81/491	Klopcsny, Fahrende u. Vagabunden	Hasmuth	1	9,01	"	
81/492	Halle, Atmenseelentafel 1980	"	1	64,60	"	
81/493	Österr. Volkskundeatlas, Kommentar	"	1		"	
81/494	Eitzen, Niederländ. Bauernhäuser	Lehmann Fr. Lichtmuseen	1	–	30.7.81	Als Dubl. ausgeschieden 5.12.01 Kruff
81/495	Loduc, Lommerm. B 2, L-2	"	1	–	"	
81/496	Lebendige Familie.	Dr. Varga	1	–	31.7.81	
81/497	Die 2. industrielle Revolution	Kirche. Museum	1	–	3.8.81	
81/498	Keramik aus Magas im Gerrat	Volkskunde Sammlungen	1	–	"	
81/499	Heilfurth, Der Vorstellungskreis vom Bergeist	Herrgotts Buch	1	–	"	
81/500	Pienn, Spielkarten aus Regensburg	"	1	–	"	
81/501	Richter/Kirnbacher, Bergbau begraben	"	1	–	"	
81/502	Kieler Blätter zu Volkskunde. 13. 1981	Kunde und Seminar für Volkskunde	1	–	"	
81/503	Museen in Westfalen	Westfäl. Museumsamt	1	–	4.8.81	
81/504	Warum Sammeln von Serienbildern	Traumit-Verl.	1	30.–	"	
81/505	Ruppin. Ausstellung in Hamm	Museum Hamm Gustav-Lübcke-	1	–	"	
81/506	Radweltz, Brot im südl. Tirol	Brunda-Verl.	1	22.–	"	
81/507	Fürstwanger Uhrenbote Nr. 1	Fürstwanger Uhrenmuseum	1	–	"	
81/508	Brandschutz. Juni 1981	Belegex.	1	–	"	
81/509	Seubert, C. Neuruppiner Bilderbogen	Xerokopie	1	–	"	

Nummer	Verfasser und Titel	Lieferant	Band-zahl	Preis	Datum	Spenden-wert
81/510	Voelker, Bed u. Hund von den Steinen	Xerokopie	1	–	4.8.81	
81/511	Denkler, Blitz u. Gehäft	"	1	–	"	
81/512	Les Boyas	Musée Bulle Fribourg	1	–	5.8.81	
81/513	Zippelius, Das Rhein. Fr. Lichtmuseum	Rheinland-Verl.	1	25,16	"	
81/514	Die Kunst der Volksfeste	Hodge Muse	1	–	"	
81/515	Arbeitsgeist Ringgabe-Siebenbürgen Landesbibl.	Siebenbürg. Museum	1	–	"	
81/516	Buchhardt-Seebass, Wohnen d. Volksdichte	Xerokopie	1	–	5.8.81	
81/517	Christ Strafrechtsgeschichtl. Anmerkungen	"	1	–	"	
81/518	Preußen, Bücherverzeichnis	AGB, Berlin	1	–	"	
81/519	Jacobeit Systematik von Sachregen	Verfasser	2	–	"	Als Dubl. ausgesch. 9.12.13
81/520	Die deutsche Saar	Verlagsarbeit	1	–	6.8.81	
81/521	Bühmann, Geflügelte Worte	"	1	–	"	
81/522	Antiquitäten-Zeitung Nr. 15/1981	Belegex.	1	–	"	
81/523	Journal für Geschichte. 4. 1981	Belegex.	1	–	10.8.81	
81/524	Preußische Kulturbesitz. Jahrbuch 1980	Kunstbibl. Berlin	1	–	"	
81/525	Deutsches Schulmuseum	[redacted] Offenbach	1	–	"	
81/526	Böhmert, Geschichte d. Turnwesens	Böhlau	1	45,00	"	
81/527	Freilichtmuseum Schweiz-Ballenberg	Freilichtmuseum	1	–	"	
81/528	Gedenkschrift von F. U. Azzola	Verfasser	10	–	"	
81/529	Handbuch d. Museumspädagogik	Hasmuth	1	58,00	13.8.81	
81/530	Übersicht über d. Bestände d. Geh. Staatsarchivs	Geh. St.	2	–	"	
81/531	Silbereisen, Bericht über Entwicklungspsychologie	TUB	1	–	"	
81/532	Jünglings/Greiner, Pfeffingen aus Europa	Volkskunde Hessen Sammlungen	1	–	"	
81/533	Hessische Blätter. Bd 11-12	Redaktion	1	–	"	
81/534	Preußen-Wegweiser 1981	Pädagog. Zentrum	1	–	14.8.81	
81/535	Ursinus, Elzach	Dr. Varga	1	–	17.8.81	
81/536	D'hoarig Katz. Narrenblätter 1976	"	1	–	"	
81/537	Das deutsche Bilderbuch im Wandel	Hch. Ehrenwirth Stadtdruckerei	1	–	"	
81/538	Heilbronner Vorträge. H. 13	"	1	–	"	
81/539	Linde, Bücher d. 19. Jhs.	Oldenburg Stadtmuseum	1	–	"	

Nummer	Verfasser und Titel	Lieferant	Band-zahl	Preis	Datum	Spenden-wert
81/540	Preußen - Versuch einer Bilanz	[redacted]	5	–	17.8.81	
81/541	Blaudruck - ein altes Handwerk	Mobile Ausstellung	2	–	"	
81/542	Brotbacken auf dem Bauernhof	"	1	–	"	
81/543	Die Welt des Kindes um 1914	"	1	–	"	
81/544	Das Jahr des Getreidebauern	"	1	–	"	
81/545	Lessing, Muster altdt. Leinendrucke	[redacted]	1	–	18.8.81	
81/546	Berliner Museen Beiheft 1981	Redaktion	1	–	"	
81/547	Kentrup/Paxon/Zülch: Die Zigeuner	Landesmuseum Niedersachs.	1	–	"	
81/548	Gerke, Museumsbesuch	Wasmuth	1	7,80	19.8.81	
81/549	Backmodel aus Bayern u. Königr. Württ.	[redacted]	1	–	"	
81/550	Scherls Brandenburg-Adreßbuch 1943	Dr. Varga	1	–	"	
81/551	Trachtenpflege in Baden	Volkskundl. Prinz-Max-Palais	1	–	20.8.81	
81/552	Müller-Waldeck, Unter Rauch u. Ofenrohren	[redacted]	1	–	"	
81/553	Neuruppiner Bilderbogen. Kunst-Kat.	MDV	1	–	"	
81/554	Berliner Festspiele - Zeitdokument des	Festspiele GmbH	1	–	21.8.81	
81/555	Brauch u. Glaube in Mühlhausen	Mühlhausen Bauernmuseum	1	–	24.8.81	
81/556	Musée Sentimental de Russe	Redaktion	1	–	"	
81/557	Ostbräuche im Hessischen Land	Hessisch. Hirtenmuseum	1	–	25.8.81	
81/558	Holz - Naturformen	Schloß Steinau	1	–	"	
81/559	Informationen 6/1979	Zentralinst. f. Kunstwissenschaften	1	–	"	
81/560	Goethe, Volkstümliches in Stapelfeld	Landvolk	1	25,80	26.8.81	
81/561	Bismarck, Aktuelles zum 166.	MDV	1	–	"	
81/562	Damnic & Heartfield Polit. Satire	Staatl. Museen Ost Zentralbibliothek	1	–	1.9.81	
81/563	Späte Töpferei in Schlesien. 2. Aufl.	Schlesien Kulturwerk	1	–	"	
81/564	Spuhl, Die rezeptfreien Arzneimittel	Dt. Ärzteverl. Wasmuth	1	90,80	2.9.81	
81/565	Frankfurter Wörterbuch Bd 11	"	1	32,80	"	
81/566	Freudenberger, Das Arbeitsjahr	Xerokopie	1	–	"	
81/567	Elsfleth, 100 Jahre Stadt	[redacted]	1	–	"	
81/568	Reinhardshagen	"	1	–	"	
81/569	Hucker, H. Allmers u. s. Marschenhof	"	1	–	"	

Nummer	Verfasser und Titel	Lieferant	Band-zahl	Preis	Datum	Spenden-wert
81/570	Hundsalz, Forschung über Zigeuner	Bundesministerium für Jugend, Familie u.	1	–	29.81	
81/571	Die Menge Arbeit. 1. Fotoband	MDV	1	–	3.9.81	
81/572	Fleischmann, Lehrbuch d. Hildesheimer	Xerokopie	1	–	"	
81/573	Facetten einer Epoche / Katalog	Akademie der bildenden Künste	1	–	4.9.81	
81/574	Künstlerische Druckverfahren	Dr. Varga	3	–	"	
81/575	Varga, Dörfl. Kunsthandwerk	"	1	–	"	
81/576	Handwerker in Berlin Ausstellungskat.	"	1	–	"	
81/577	Barock in Baden-Württemberg Bd 2	Landesmuseum Württemberg	1	–	7.9.81	
81/578	Acta museorum agriculturae 15,4-2	Prager Museen	1	–	9.9.81	
81/579	Uruczynski, Gedichte des Alltags 2.	Wasmuth	1	28,31	"	
81/580	Hanau im Mittelalter d. 19. u. 20. Jhts	Hanauer Historisches Museum	1	–	"	
81/581	31. Berliner Festwochen / Preußen Ausstellung	Berliner Festspiele	1	–	"	
81/582	Zoonik. 74. 1980	Museumsbibl.	1	–	14.9.81	
81/583	Archäologische Funde aus der Celle Abt.	Stadtarchäologie Celle [redacted]	1	–	"	
81/584	Kermann, Die Anfänge des Sparkassenwesens	[redacted]	1	–	15.9.81	
81/585	150 Jahre Sparkasse Speyer	"	1	–	"	
81/586	Abegg-Stiftung Bern. Bd 2: Textilien	Gilhofer	1	–	219.81	
81/587	Studii si communicari. 1980.	[redacted]	1	–	"	
81/588	Musées à Strasbourg. N. 3. 4. 10.	Musée Alsacien	3	–	"	
81/589	~~Klein, Poeles~~	Musée Alsacien	1	–	"	Als Dubl. ausgesch. 20.10.14
81/590	Habanera Keramika	[redacted]	1	–	"	
81/591	Alte Salzburger Hafnerkunst	"	1	–	"	
81/592	Keramisches Wörterbuch	Wasmuth	1	18,80	23.9.81	
81/593	Rogers, The Glass Christmas Ornament	"	1	38,80	"	
81/594	Keramisches Wörterbuch	"	1	20,80	"	
81/595	Couleurstudenten. 125 Jahre CV	Landesmuseum Vorarlberg	1	–	"	
81/596	Heimatmuseum Großes Walsertal	"	1	–	"	
81/597	Siebenbürg.-sächs. Leinendrucke	[redacted]	1	–	"	
81/598	Schwindrazheim, Von alten Häusern	Heimatkunst	1	–	"	
81/599	Ulrich, 2 Aufsätze über Keramik	Sonderdruck [redacted]	1	–	"	

Nummer	Verfasser und Titel	Lieferant	Bandzahl	Preis	Datum	Spendenwert
81/600	Schreiblehrmat. Schulklassen Volkskunst	Museum Zürich Kunstgewerbe-	1	–	27.9.81	
81/601	Die fromme Grazer Pilgerschaar	Graz Stadtmuseum	1	–	"	
81/602	Voglauer, Kärntner Hochzeit	Kärntner Heimat museum	1	–	"	
81/603	Bott, Ein Reich d. Kultbergschichte	[redacted]	1	–	"	
~~81/604~~	~~Festschrift für E. Fuchs zum 80. Geburtstag~~	[redacted]	~~1~~	~~–~~	~~29.9.81~~	als Dubl. aus Spende 14.12.81 entn.
81/605	Modellmodel aus dem Lisztmuseum	Burgenländ. Landesmuseum Eisenstadt	1	–	"	
81/606	In Sammelbüchsen rund um die Welt	Völkerkunde Mus. Freiburg	1	–	"	
81/607	Schulz-Hausleben, Stadt Treptow a.d. Rega	Verfasser	1	–	30.9.81	
81/608	Göbeler, Kirchen Rhein u. Bergstraße	Stadt Frechen	1	–	"	
81/609	Zingsheim, Wegkreuze u. Bildstöcke	Casamedia	1	28,32	"	
81/610	Rudolph/Adelmann, Schwäb. Barockkrippe	"	1	56,05	"	
81/611	Wellenkamp, Dt. Wirtschaftsgesch. II	"	1	42,75	"	
81/612	Lappe, Ruine Neideck	Xerokopie	1	–	"	
81/613	Blechschmidt, Volkstanz	Sammlung Dresden Staatl. Kunst-	1	–	2.10.81	
81/614	Spinnen u. Weben im Lötschental	Dr. Varga	1	–	"	
81/615	Obermann, Flugblätter	Fendt	1	46,49	"	
81/616	Mitteilungen & Materialien 13/14	Hdlg, Berlin	1	–	19.10.81	
81/617	Zbornik Bd 75/1981	Museum f. Völkerk.	1	–	"	
81/618	3000 Jahre Glaskunst, Ausst.-Kat.	[redacted]	1	–	"	
81/619	Mitteilung Rathgen-Forschungslabor. 13.	Stiftung Pr. Kulturbesitz	1	–	"	
81/620	Alt-Salzburger Hafnerkunst	Museum Carolino Augusteum	1	–	"	
81/621	Jahrbuch für Volkskunde 1981	Echter-Verl.	1	32,80	"	
81/622	Lorch, Lieder u. Gedanken Steinkreuz	Müller & Gräff	1	89,00	"	
81/623	Um Liebe u. Heirat	Tiroler Volkskunst- Landesmuseum	1	–	"	
81/624	Baedeker Baden-Württemberg Bd 1	Bad. Landes-	1	–	20.10.81	
81/625	Informationsblätter zur Ausstellung Krawattl	Hist. Museum Frankfurt	1	–	21.10.81	
81/626	Baaden, Das Kannenbäckerland	Xerokopie	1	–	22.10.81	
81/627	Museumsführer Ostbayern	Museum Regensburg	1	–	"	
81/628	Begleitheft Museum d. Stadt Regensburg	"	1	–	"	
81/629	Reidow, Alte bürgerliche Gartenkunst	Mag. Müller	1	–	"	

Nummer	Verfasser und Titel	Lieferant	Bandzahl	Preis	Datum	Spendenwert
81/630	Museumsführer Ostbayern	Varenholz D. Schulke-	1	–	28.10.81	
81/631	Uetmann, Feierabend u. Freizeit	D. Müller	1	–	"	
81/632	Schwalmstadt – Information	"	1	–	"	
81/633	Uetmann, Dorfgemeinschaft. Lage	"	1	–	"	
81/634	Mitteilungen & Materialien 1981	Pädagog. Hochsch. Kiel	1	20.–	26.10.81	
81/635	Aquarelle Düsseldorfer Industrie	Düsseldorf Stadtmuseum	1	–	"	
81/636	Der Eingriff	Turia Mobile	1	–	"	
81/637	Rheinmetall-Ausstellung	Düsseldorf Rheinmetall	1	–	"	
~~81/638~~	~~Heun-Handarbeit, Biedermeier Stube~~	Kempen Xerokopie	~~1~~	~~–~~	"	als Dubl. ausgeschieden 3.3.82
81/639	Eugenius Zegadlo, Ausst.-Kat.	Tatra-Galerie	1	–	"	
81/640	Museumsdiener 1978-81	Hofgeismar Heimatmuseum	6	–	"	
81/641	Fryd-Petraszkiewa, Nationaltrachten	Landesmuseum	1	–	"	
81/642	Berlin und seine Leute	Berlin-Pavillon	1	5,00	27.10.81	
81/643	Oesinger, Zwischen Sanktleben u. Mekka	Casamedia	1	8,00	"	
81/644	List, Bauernschränke	"	1	28,31	"	
81/645	Burke, Helden, Schurken, Narren	"	1	36,10	"	
81/646	Holzmann, Schwarz auf d. 1. Blick	"	1	15,96	"	
81/647	Henning, Landwirtschaftl. Gerät	"	1	18,81	"	
81/648	Gerndt, Kultur als Forschungsfeld	"	1	36,10	"	
81/649	Haupt, Bourgeois und Volkszyklus	"	1	22,80	"	
81/650	Utz, Wallfahrten in Regensburg	"	1	24,70	"	
81/651	Geese, Eintritt frei	"	1	23,71	"	
81/652	Werner, Almen	"	1	75,01	"	
81/653	Lanz, Krippenkunst in Schlesien	"	1	188,10	"	
81/654	Werner-Lünzig, Schwarzwälder Trachten	"	1	34,20	"	
81/655	Bognes, Das große Krippen-Lexikon	"	1	64,60	"	
~~81/656~~	~~Nachtigall, Hessische Bauernmöbel~~	"	~~1~~	~~41,60~~	"	als Dubl. ausgeschieden 29.1.82
81/657	Domonkos, Blaudruck in Ungarn	"	1	36,10	"	
81/658	Das Jahr der Schweiz in Fest u. Brauch	"	1	156,75	"	
81/659	Werner, Geschnitzte Leblochmodel	"	1	13,30	"	

Nummer	Verfasser und Titel	Lieferant	Band-zahl	Preis	Datum	Spenden-wert
81/660	Schwälmer Jahrbuch 1979-1981	Heimatbund Schwälmer u. Kultur	3	32,90	29.10.81	
81/661	Kunst u. Kultur Lübecks im 19. Jh.	Museum f. Kunst	1	–	"	
81/662	Museum Prägehaus - Umschläge	"	1	–	"	
81/663	Naître, vivre et mourir	graphic Neudahl Musée d'Ethno	1	–	30.10.81	
81/664	Deutsche Volkskunst - Ostpreußen	Jasmund	1	42,75	"	
81/665	Museen in Niederösterreich I	Museen Verband österr.	1	10,50	1.11.81	
81/666	Uebel, Der Lungau	[redacted]	1	–	"	
81/667	De Haan, Altes Hausgerät	Fr. Varga	1	–	"	
81/668	Heimat-Klänge - Lage-Nachrichten	"	1	–	2.11.81	
81/669	Dänisches Silber des 20. Jh.s	Schloß Clappenburg	1	–	"	
81/670	Gold und Silber	"	1	–	"	
81/671	Das Dortmunder Ratssilber	"	1	–	"	
81/672	Westfälische Heimatkalender 1982	Aschendorff	1	11,80	"	
81/673	Mit dem Auge des Forschers	Attempto Verl.	1	14,50	"	
81/674	Images votives de pélerinage	Musée Alsacien	1	–	"	
81/675	~~Niederer Völkerkunde u. Volkskunde~~	Xerocopie	1	–	4.11.81	Als Dubl. ausgeschieden. Ha 25.10.12
81/676	Hiese Schule. Katalog	[redacted]	1	–	"	
81/677	Halle, Volkskunst. Schnitzerei	Jasmund	1	75,05	5.11.81	
81/678	Uriella, Bäuerliche Möbel	"	1	37,81	"	
81/679	Hillenbrand, Volkskunst der Zeplöer	"	1	36,10	"	
81/680	Breibeck, Wachs treibt's zua	"	1	30,40	"	
81/681	Ullrich, Technik u. Heilkraft	"	1	15,20	"	
81/682	Tauber, Herd und Ofen im MA	"	1	114,00	"	
81/683	Berliner Bibliothek Sozialwiss.	Colloquium Verl.	1	–	6.11.81	
81/684	Mühlen in Nordhessen	Jugendhaus Dornberg	1	–	"	
81/685	600 Jahre Almes d. Heimatfest 1975	Gutsalmes od. Gemeinschaftsverl.	1	–	"	
81/686	Borussia vor...! Kunst.-Katalog	[redacted]	1	–	"	
81/687	Die Kunst, Heft 11, 1981	Belegex.	1	–	"	
81/688	Albrecht Adam u. s. Familie	Museumsbibl.	1	–	9.11.81	
81/689	Glasperlenarbeiten	Nürnberg Museum	1	–	10.11.81	

Nummer	Verfasser und Titel	Lieferant	Band-zahl	Preis	Datum	Spenden-wert
81/690	Zell, Bauerntrachten aus dem Hochland Bayr.		1	–	10.11.81	
81/691	Arsien, 650 Jahre Wallfahrt Walldürn	Verfasser	1	–	"	
81/692	Berlin: Von der Residenzstadt	Techn. Univ.	3	–	"	
81/693	Abel, Agrarkrisen u. Agrarkonjunktur	Wasmuth	1	98,80	11.11.81	
81/694	Reuleaux, Die dt. Stadt im Industriezeitalter	"	1	19,10	"	
81/695	12 laboratoria per bambini a Faenza	[redacted]	1	–	"	
81/696	Lemmen, Die gute alte Zeit. Manuskript	WDR	1	–	"	
81/697	Schopp, Seligenstädter Geleitwesen	Museum Seligenstädter	1	–	12.11.81	
81/698	Ritter, Seligenstädter Patriziervillen	"	1	–	"	
81/699	Ritter, Seligenstädter Handwerksbetriebe	"	1	–	"	
81/700	Berliner Handwerk 1978-1980	Handwerkskammer	3	–	"	
81/701	Alte Spielkarten. Auktionskatalog	Münchner Münzgalerie	1	15,00	"	
~~81/702~~	~~Perrot, Almanach imprimé décoratif~~	[redacted]	1	–	"	Ausgeschieden an Jahs D. 23.5.12
81/703	Mielke, Gramschatzer Ware, Vera, Fulda	Uhle & Uhlemann	1	17,36	13.11.81	
81/704	Pierk, Ornamentik d. Volkskunst	Edition Leipzig	1	–	"	
81/705	Riedel/Hirte, Der Baum des Lebens	Avani Verl.	1	–	16.11.81	
81/706	Enginmann, Schanghaier Chronik	[redacted]	1	23,00	"	
81/707	Maurer, Kreis Odenwald	Adelsheid	1	30,00	"	
81/708	Der Hund im Lötschental	Univ. Zürich	1	14,00	"	
81/709	Diederichs, Hessische Sagen	Gypsen	1	30,00	19.11.81	
81/710	Heilsbert, Bessenbrücker Volkskunde	"	1	40,00	"	
81/711	Allgem. Dt. Haushaltungskalender	Schaumburg	1	5,90	20.11.81	
81/712	Kayser, Lederer, Oppitzer, Zauber	"	1	6,00	"	
81/713	Kürtz, Sautenspanner, Spredenberger	"	1	22,00	"	
81/714	Schwarze, Alte deutsche Bauernmöbel	Callwey	1	128,00	"	
81/715	Wiedner, Der Alte Fritz in der Volksdichtung	Sonderdruck	1	–	"	
81/716	Bilimi - Die 50er Jahre	VVC	1	24,16	"	
81/717	Notizen. Nr. 11. 1981	anthropologische Inst. f. Kulturkunde	1		"	
81/718	Schulchronik, Fritz Wrede	Verfasser	1	–	"	
81/719	Benzel, Pommersche Lagen- und Märchen	Pommersche Buchversand	1	21,20	23.11.81	

Nummer	Verfasser und Titel	Lieferant	Bandzahl	Preis	Datum	Spendenwert
81/720	Der kathol. Hinkinden Boten Kalender 1982	Pax	1	4,90	23.11.81	
81/721	Geib, Sagen u. Geschichten d. Rheinlands	"	1	29,80	"	
81/722	Boucaud, Zinn	"	1	94,00	"	
81/723	Mitteramer, Grundtypen altdeutsch. Sozialformen	Sammler	1	58,00	"	
81/724	Schlösser, Freizeit u. Familienleben	"	1	19,50	"	
81/725	Stutz, Maria Weinstein	"	1	55,00	"	
81/726	Baumer, Hallstatt als Handlungs- Mittel	"	1	34,00	"	
81/727	Heinichel-Arelt, Ernährungsprobleme	"	1	75,05	"	
81/728	Bredow/Holtin, Zwangsvollst. Zuständ.	"	1	28,31	"	
81/729	Badinter, Mutterliebe	"	1	32,30	"	
81/730	Callenbenz, Caspar: Webereigewerbe	"	1	98,00	"	
81/731	Hoth, Wuppertal, die Industrialisierung	"	1	30,87	"	
81/732	Hastings, ...denen Gott gnad!	"	1	23,50	"	
81/733	Stadtbaus, Reibet die Fußsohlen	"	1	18,81	"	
81/734	Tiefenbrunner, Leben u. Arbeit im Wald	"	1	48,00	"	
81/735	Finkenstedt, Die Wienwallsaga	"	1	55,10	"	
81/736	Lange, Das Ländl. Gewerbe Museum	"	1	28,31	"	
81/737	Breide, Führer durch d. Mühlenhof-	Regensberg	1	4,50	24.11.81	
81/738	Lieder zum Lambertusspiel	"	1	2,40	"	
81/739	Westfälisches Landesmuseum Münster	"	1	9,80	"	
81/740	Bergenthal, Schinken, Wurst u. Pumpe- Nickel	"	1	8,50	"	
81/741	Dunkmann, Aus d. Leben eines Heilpr.	"	1	14,80	"	
81/742	Rolfes, Aus dem Leben einer Bäuerin	"	1	16,80	"	
81/743	Volksfeste in Westfalen	"	1	19,80	"	
81/744	Holter-Polters-Fridhus-Zauberei	Bergisch Gladbach	1	—	"	
81/745	Seidel, Urgeschichte	Xerokopie	1	—	"	
81/746	Göbel, Glasbilder u. Glasmaler	Sammler	1	12,00	25.11.81	
81/747	Jeddeloh, Bilder u. Zeichen	Heyder	1	—	"	
81/748	Die Reichsadler	"	1	30,00	"	
81/749	Katalog der Farb. Kunstblätter	"	1	75,00	"	

Nummer	Verfasser und Titel	Lieferant	Bandzahl	Preis	Datum	Spendenwert
81/750	Burke, Dörfer der Tabra	Heyder	1	15,00	25.11.81	
81/751	Offenbacher Monatsrundschau 1940	"	1	15,00	"	
81/752	Bodmann, Märchenmotive	Lunde u. Hesse Samml. zum Ubler-	1	—	26.11.81	
81/753	41. Krippenausstellung	Heimatkreis Celgte	1	—	"	
81/754	Die Herzogtümer Bremen u. Verden	Verein Stader Heimat-	1	—	27.11.81	
81/755	Pieloreh, Holzspielzeug	MDV	1	—	"	
81/756	Wie die Alten den Tod gebildet	Denkmal AG Friedhöfe u.	1	—	"	
81/757	Abreibungen gravierter Metallgrabplatten	"	1	—	"	
81/758	Winkler, Bürgerliche Wandbilder	Xerokopie	1	—	30.11.81	
81/759	Felix H. Man, 60 Jahre Photographie	Goethe-Institut Paris	1	—	"	
81/760	Plakate u. Programme zum Neuen Skikarfest	Mexen, Neuss Clemens-Sels-	1	—	"	
81/761	Naive Kunst im Clemens-Sels-Museum	"	1	—	"	
81/762	Simon Silvestenberg	"	1	—	"	
81/763	Adam Zegadlo	"	1	—	"	
81/764	Jean Abels	"	1	—	"	
81/765	Johann Pedran	"	1	—	"	
81/766	Adalbert Trillhaase	"	1	—	"	
81/767	Zwicki, Die Natur der Vogeltöne	Bickhardt Wirkhaft	1	90-	1.12.81	
81/768	Spielzeugland im Erzgebirge	Museum Volks	1	—	"	
81/769	Ulrich Pietzsch, Malerei	Autor	1	—	2.12.81	
81/770	[redacted]		1	—	4.12.81	
81/771	Göpel und Dendrmaschine	Fränk. Freiland Museum f. Volkskunde	1	17,50	"	
81/772	Schindler, Die Urmenschen	Österr. Museen	1	—	"	
81/773	Volkstum des slowen. Alpenlandes	"	1	—	"	
81/774	Farbe, Kunst, Gesellschaft	Rias Funk- Univ.	16	2,40	8.12.81	
81/775	Finkenstedt, Materialien zur Wienwall- Saga	Bayer. Blätter	1	25,00	"	
81/776	Finkenstedt, Der Wieheiland	"	1	10,00	"	
81/777	Lauts, Juden in Jebenhausen u. Göttingen	D. Vanja	1	—	"	
81/778	Milch, Käse, Butter	Landesmuseum Braunschweig	1	—	"	
81/779	Jordan, Viehseuchen	Xerokopie	1	—	9.12.81	

Nummer	Verfasser und Titel	Lieferant	Bandzahl	Preis	Datum	Spendenwert
81/780	Weihnachtsbergen, Viehzuchten	Xerokopie	1	–	9.12.81	
81/781	Weihnachtskrippen der Völker	Bonnann-Museum	1	–	"	
81/782	Alte Bauernhäuser. Kalender	[redacted]	1	–	"	
81/783	Standeskalender	"	1	–	"	
81/784	Histor. Wohnmuseum. Kalender	"	1	–	"	
81/785	Wie wir leben, Berichte aus dem Alltag	[redacted]	1	–	11.12.81	

ALWE 12 535

Nummer	Verfasser und Titel	Lieferant	Bandzahl	Preis	Datum	Spendenwert
82/1	Der Alltag, Jg. 1982		1	40,00	2.12.81	
82/2	Dormann, Ise-Lotte, Tabakdosen	Warnecke	1	37,52	"	
82/3	Reindl jun. Bodo, Bernstein	"	1	93,10	"	
82/4	Baumgärtner, Porträtgläser	"	1	93,10	"	
82/5	Lammers, Handbuch f. Puppensammler	"	1	45,60	"	
82/6	Emanuel, Kunst, Handwerk, Industrie	"	1	46,55	"	
82/7	Prasch, Handwerksmuseum im Pater-Schloß	Museum f. Volkskunde Bezirksheimat	1	13,00	8.12.81	
82/8	Lobedr/Schütte, Propagandapostkarte	Warnecke	1	15,96	9.12.81	
82/9	Glücks-Mühlen in Schleswig-Holstein	"	1	12,14	"	
82/10	Drescher, Dreschen als Symbol	"	1	23,75	"	
82/11	Grütemacher, Kachelofenbau	"	1	36,10	"	
82/12	Helmut K. Bücher u. d. Werke	Museumsleer-Verkauf	1	–	14.12.81	
82/13	Jahrbuch für Hausforschung Bd 31	Arbeitskreis f. Hausforschung	1	38,50	"	
82/14	Alte Handwerksgerät	Rheinland-Verl.	1	41,73	"	
82/15	Deutsche Sonntagsmaler 1982	[redacted]	1	–	–	
82/16	Opitz/Bimmer/Walther-Viëtor, Malerei	Volkskundl. Abteilg. Museum f.	1	–	"	
82/17	Weihnachtsbrief von Fünfkirchen	Fr. Weinhold	1	–	"	
82/18	Bierkrüge. Kalender 1982	[redacted]	1	–	"	
82/19	C.Bz-Rundschau 22.74.	Gypbest	2	36,00	15.12.81	
82/20	Tschalle, Getreidepreise in Vreden	Hamalandmus. Vreden	1	15,30	"	
82/21	Waschkatalog. Katalog	Volkskundemus. Berlin-Dahlem	1	–	16.12.81	
82/22	Schmuck aus Haaren	"	1	–	"	
82/23	Kalemy, Habaniarna Slovensku	[redacted]	1	–	17.12.81	
82/24	Pisútova, Fajansa	"	1	–	"	
82/25	Heimatbuch des Kreises Bunzlau 1-2	Xerokopie	2	–	"	Als Buch ausgeschieden 20.12.82 Jung
82/26	Veltinger, Lehrbuch für Dienstmädchen	"	1	–	"	
82/27	Hannover 1933	Histor. Museum	1	–	"	
82/28	Hendes, Niederösterr. Bauernhaus	Redigiert Niederösterr.	1	15,30	"	
82/29	Nordslesvigske Museer 8. 1981	Tonder Museum	1	–	"	
82/30	Jahresbericht Landesmuseum Joanneum Graz 1980	Joanneum Graz	1	–	"	

Nummer	Verfasser und Titel	Lieferant	Band-zahl	Preis	Datum	Spenden-wert
82/31	Schwenkel, Der Friedhof	Müller-Gräff	1	49,50	18.12.81	
82/32	Schmidt, Eisenkunstguß	Pels-Leusden	1	178,00	"	
82/33	Rix, Südd. Volkskunst	"	1	60,00	"	
82/34	Prader, Möbelbemalung	"	1	40,00	"	
82/35	Reinle-v. Bock, Glas	"	1	25,00	"	
82/36	Bewegte Bilder u. Bildermaschine	Univ. Siegen	1	–	"	
82/37	Laterna magica	" "	1	–	"	
82/38	Döring, Das Unterwegsh. Museum	Verfasser	1	—	"	
82/39	Volkskunst in Haus & Hof	MD-Fabrik	1	–	"	
82/40	Simon/Wohlmann: Herstellen eines Grabkreuzes ohne	Dr. Wohlmann	1	–	"	
82/41	Vierländer Bauernmöbel	Bau-Zeitschrift	1	–	21.12.81	
82/42	Engl. u. dt. Steingut	Westfäl. Landes Heimatwerk	1	–	22.12.81	
82/43	Gorsemann, Volkskunst u. Tiroler	Niederösterr.	1	63,50	"	
82/44	Internat. Volkskundl. Bibliographie 1981	[redacted]	1	103,00	"	
82/45	Traeder, Systematik Kultkultur	Warnecke	1	63,65	23.12.81	
82/46	Unger, Lebende Tradition	"	1	68,40	"	
82/47	Das Handwerk - Sonderbeil. d. Göttinger Tageblatt	Dr. Wanja	1	–	29.12.81	
82/48	Die kleine Ausstellung - Stadtsparkasse	Lüder	2	–	"	
82/49	Lössnitz und Moritzburger Teichland - Landschaft	Völkerkunde museum	1	–	"	
82/50	Der lederne Strauß Nr. 8	Museum Lederer	1	30,00	30.12.81	
82/51	Siebenbürg. Museum Gundelsheim	Gundelsheim Nachrichten	1	–	"	
82/52	Fatzbuxen. 1981	Hodiska Museet Hudiksvall	1	–	4.1.82	
82/53	Dentelles de papier	Musée Gruérien Bulle	1	–	"	
82/54	Festschrift für Karl Harding	Schloß Trachten- Lichtenberg	1	–	"	
82/55	Bäuerliche Freilichtmuseen in Württemberg	Heimatpflege Baden	1	–	"	
82/56	Scheffler, Goldschmiede des Ostallgäus	Schweinberger	1	42,50	"	
82/57	Vogel, Bilderbogen, Papiersoldat	"	1	68,00	"	
82/58	Wand, Der Ring	"	1	158,00	"	
82/59	Giel, Alte Musterbücher	"	1	36,00	"	
82/60	Spiegl, Biedermeier-Gläser	"	1	29,80	"	

Nummer	Verfasser und Titel	Lieferant	Band-zahl	Preis	Datum	Spenden-wert
82/61	Saile/Wiegand, Die Schutzpatrone	[redacted]	1	80,00	4.1.82	
82/62	Bünzel, Der Brief	"	1	58,00	"	
82/63	Bude, Medizinischer Volksglauben	"	1	12,80	"	
82/64	Uronfeld, Donnerkeil u. Hausmarke	"	1	8,50	"	
82/65	Vom Penny dreadful zum Comic	Univ.-Bibliothek Oldenburg	1	–	5.1.82	
82/66	Sammler-Journal 1982	Schwend-Verl.	1		"	
82/67	Trachten in Bayern 1: Miesbach	Verein f. Heimatpfl. Bayer. Lande	1	4,50	6.1.82	
82/68	Harder-Gersdorff, Leinsaat	Xerokopie	1	–	"	
82/69	Jänichen, Landwirtschaftl. Erbsprache zwei	"	1	–	"	
82/70	Schahl, Faßverschlüsse	"	1	–	"	
82/71	Hütte, Ereignis-Gesellschaftsgedichte	"	1	–	"	
82/72	Sauermann, Brautschatzverleihe Bay.	"	1	–	"	
82/73	Kretzenbacher, Legendenüberlieferung	"	1	–	"	
82/74	Obersteller, Völkerkundl. aus Hessen	Stendenhof	1	16,00	"	
82/75	Auktionskatalog Spielsachen	"	1	30,00	"	
82/76	Zipser, Apparate, Geräte, Maschinen	"	2	130,00	"	
82/77	~~Moser-Gottwerber, Volksbräuche~~	"	1	~~80,00~~	"	Alle Titel aus Spielsachen v. 9.7.05 Knapp
82/78	Historische Möbelformen	"	1	60,00	"	
82/79	Neff, Auch allein - volkstümlicher Feiertanz ohne	"	1	30,00	"	
82/80	Religiöse Graphik aus der Zeit des Lüfners	Diözesan-Museum Köln	1	–	11.1.82	
82/81	Schulten, Lustbarkeiten in Köln	"	1	–	"	
82/82	Der leere Beutel, histor. Getreidespeicher	Museum Regens- burg	1	–	"	
82/83	Steinbeile u. Kreuzsteine in Coburg	Coburger Gerätekunden	1	19,50	12.1.82	
82/84	Sächsische Heimat. 1965/4	Tischer	1	–	"	
82/85	Sennenhofmuseum Hirschlandruhe	[redacted]	1	–	"	
82/86	Südtiroler Trachten. Kaiserjäger Calende 1982	[redacted]	1	–	"	
82/87	Schneider, Der Laden des Volkskünstlers	Warnecke	1	20,90	13.1.82	
82/88	Hardach-Pinke, Kinderalltag	"	1	12,14	"	
82/89	Enzyklopädie des Märchens 3,4-5	"	1	152,00	"	
82/90	Roer, Bleisoldaten	"	1	75,05	"	

Nummer	Verfasser und Titel	Lieferant	Bandzahl	Preis	Datum	Spendenwert
82/91	Braun, Viktor. Zeitschreiben	Warmuth	1	23,50	13.1.82	
82/92	Würth, Kunst der Model	"	1	23,50	"	
82/93	Herzberg, Dr. Ch. Mauritius	"	1	41,80	"	
82/94	Pfaundler, Fasnacht in Tirol	"	1	64,60	"	
82/95	Richter, Puppen-Album	"	1	51,30	"	
82/96	Freudenberg, Altes Zinn, Bd 1.	"	1	58,00	"	
82/97	Gerde, Gaespillet	Enderdruck	1	–	"	
82/98	Gerde, Kongen er død	"	1	–	"	
82/99	Brüggemann, Handbuch zur Kinderliteratur	Luchterhand	1	263,60	15.1.82	
82/100	Volkskunde in Österreich	Verein f. Volkskunde	1		"	
82/101	Die Heimat	Radebeul Verl.	1	52,34	"	
82/102	Neprajz. Múzeum. Kalende. 1982	Neprajz. Múzeum	1	–	18.1.82	
82/103	Jahrbuch der Berliner Museen 23, 1981	Bärenreiter	1	–	"	
82/104	Techn. Denkmale in der DDR	Urania Verlag	1	–	"	
82/105	Theodor-Zink-Museum. Quelzerg.	Theodor-Zink-Museum	1	–	"	
82/106	Heimatbildung, 14. Jg, H. 1/2, 1933	D. Varga	1	–	"	
82/107	Rumänische Volkskunst	"	1	–	"	
82/108	Berlin-Bibliographie (bis 1960)	Warmuth	1	158,00	20.1.82	
82/109	Berlin-Bibliographie 1961-66	"	1	89,00	"	
82/110	Kaelble Berliner Unternehmer	"	1	66,95	"	
82/111	Mieck, Preußische Gewerbepolitik	"	1	58,90	"	
82/112	Mannmann, Geschichte der Familie	"	1	19,80	"	
82/113	Hitzel, Kleinjogg	"	1	18,81	"	
82/114	Julius, Konfirm u. von Kleinen Leuten	"	1	9,31	"	
82/115	Ast, Die Silhindelmacher	"	1	52,00	"	
82/116	Zeitschrift des Odenwaldclubs. 63, 6	[redacted]	1	–	"	
82/117	Ethnologia Europaea Vol. 12, 1		1	47,50	"	
82/118	Schweizer Volkskunde Jg 72	Schweizer. Ges.	1	–	"	
82/119	Schmidt Volkskunde als Geisteswissenschaft	Keysersche Hofbuchdr.	1	–	"	
82/120	Hafnergeschirr	Freilichtmuseum Massing	1	–	"	

ALWE 12 535

Nummer	Verfasser und Titel	Lieferant	Bandzahl	Preis	Datum	Spendenwert
82/121	Voigt, Der Redeunterricht	Verfasser	1	–	22.1.82	
82/122	"Hüten wir Flügel..." Rias-Manuskript	Rias Berlin	1	–	"	
82/123	H. Elisabeth, Fürstin, Dienerin, Heilige	Schenk	1		25.1.82	
82/124	Schutzum, Speis und Trank im Odenwald	Hofmann	1	18,82	"	
82/125	Wissig, Gesellschaft im Nürnberg d. Reformation	Nürnberg kriv.-Bibl.	1	–	"	
82/126	Szovjetunió népeinek irodalmi	Budapest Neprajzi Múzeum	1	–	"	
82/127	Paraszti konyha	"	1	–	"	
82/128	Gustav Wunderwald. Kalende. 1982	Berlinische Gesellschaft für Volkskunde	1	–	"	
82/129	Dieter, Vom Riedebuch zum A-B-C-Buch	Inst. für Jugend-	1	–	"	
82/130	Dieny, Die Welt gehört den Kindern	"	1	–	"	
82/131	Dalcrozef, Das Mädchenbuch	"	1	–	"	
82/132	Dodere, Klassische Kinderbücher	"	1	–	"	
82/133	Penker, Untersuchungen zum Spielwort	Warmuth	1	37,00	27.1.82	
82/134	Strobach, Gedichte d. dt. Volksdichter	"	1	13,00	"	
82/135	Wieser, Der Viehbergelauf	"	1	55,00	"	
82/136	Volkssiche u. Lebzelte im alt. Münch	Stadtmuseum München	1	–	29.1.82	
82/137	Volksfest von Mexiko nach Andechs	Schenk	1	9,80	"	
82/138	Zettl, In d' Mühl fahren	"	1	22,80	"	
82/139	Röhrich, Schönwerth-Lesebuch	"	1	42,00	"	
82/140	Möhl, Volkstheater in München	"	1	15,00	"	
82/141	Kinderbücher Slg. Anker	[redacted]	1	40,00	1.2.82	
82/142	Die Heimat. Jg 89, 1982		1	40,00	"	
82/143	Kinderbücher aus 3 Jahrhunderten		1	–	"	
82/144	Ordnungsplan für das Kreismuseum Rinteln	Gerdes	1	–	"	Als Zeitschr. entsprechend 31.1.82 Abteilung
82/145	Beitr. zur Heimatkunde des Kt. Schwyz	Schwyzer Heimatmuseum	3	–	"	
82/146	Helbeck, Geschichte d. Goldschagenbrücke	"	1	–	"	
82/147	Goldmann, Nürnberger u. Altdorfer Stammbücher	[redacted]	1	98,00	2.2.82	
82/148	Deutsche Keramik d. 20. Jh.s	Hetjens-Museum	1	–	"	
82/149	Hetjens-Museum. Führer	"	1	–	"	
82/150	Puppen X Spielzeug. 1982	Verlag	1	28,00	"	

Nummer	Verfasser und Titel	Lieferant	Band-zahl	Preis	Datum	Spenden-wert
82/151	Holzbau/Lidel, Allgäuer Weihnacht	Warmuth	1	26,60	3.2.82	
82/152	Moser, Verkündigung durch Volksgesang	"	1	140,60	"	
82/153	Bergisches Museum Schloß Burg	"	1	8,55	"	
82/154	Frankfurter Wörterbuch Bd. 12.	"	1	32,00	"	
82/155	Tirol, Oberinntaler Weihnachtsspiel	"	1	12,14	"	
82/156	Schweiz, Nachbarschaft in Aarau	"	1	28,31	"	
82/157	Trachten und Mädchen	Bund Schweiz. Mus.	1	—	"	
82/158	Weber, Pfalz Mühlen Bez. Art	Gypser	1	50,00	"	
82/159	Cammann/Heinrich, Volksm. d. Karpaten	"	1	43,50	"	
82/160	Sauermann, Hist. Volkslieder	"	1	56,00	"	
82/161	Simon, Bauer. Bauten u. Geräte	Verfasser	1	132,20	"	
82/162	Joanneum aktuell 1982	Landesmuseum Graz	1	—	4.2.82	
82/163	Niederdeutsches Heimatblatt 1982	Redaktion	1	—	"	
82/164	Marcel-Robillard, Le Marchand	Kerslooper	1	—	"	
82/165	de Gennep, Imagerie populaire	"	1	—	"	
82/166	Sonderdrucke zum F.V. Arzobispo	Verfasser	3	—	"	
82/167	Religion im Geschichte u. Gegenwart	Warmuth	5	488,00	"	
82/168	Ästhetik u. Kommunikation. 42.	Verlag	1	10,50	5.2.82	
82/169	Städt. Museum Schloß Rheydt. Zeltere	Schloß Rheydt	1	—	"	
82/170	Sonn. Heft 4/1981	P. Vanja	1	—	"	
82/171	Chartivari 1982.	Redaktion	1	55,00	8.2.82	
82/172	Österr. Zeitschrift für Volksk. 1982	Verein f. Volksk. und	1	37,20	"	
82/173	Leer an der Leda. Teil 1.	Mobile Antiq.	1	—	"	
82/174	Adhémar, Puissance de l'image au 19e siècle	Kerslooper	1	—	"	
82/175	Loux, Das Kind und sein Körper	[redacted]	1	23,00	9.2.82	
82/176	Lammert, Volksmedizin	"	1	56,80	"	
82/177	Lucas, Die Magie der Heilkräuter	"	1	29,80	"	
82/178	Lidl, Schaffarbad Maria Einsiedeln	Edelmann	1	18,80	"	
82/179	Mehl, Fränkische Weihnacht	"	1	17,80	"	
82/180	Schweizer Archiv für Volksk. 1982	für Volksk. Schweizer Ges.	1	60,00	"	

Nummer	Verfasser und Titel	Lieferant	Band-zahl	Preis	Datum	Spenden-wert
82/181	Romerike Berge 1981, H. 3	D. Vanja	1	—	9.2.82	
82/182	H. Wolhorn u. d. Weg d. Sonderschule	Städt. Museum Braunschweig	1	—	"	
82/183	Laterna magica	Hist. Mus. Frankfurt/M.	1	—	"	
82/184	Städt. Museum Braunschweig. Miszella	Städt. Museum Braunschweig	1	—	"	
82/185	Museen u. Sammlungen in Braunschweig 1982	"	1	—	"	
82/186	Norrega d. Stettinergods	Warmuth	1	83,00	10.2.82	
82/187	Endres/Loets, Handwerk aus Regensburg	"	1	14,25	"	
82/188	Rheinisches Wörterbuch, Bd 2, Lfg. 10	"	1	45,00	"	
82/189	Vornbaum, Politik und Gesinderecht	"	1	148,00	"	
82/190	Imhof, Die gewonnenen Jahre	"	1	36,10	"	
82/191	Dexel, Gebrauchsgerättypen	"	1	228,70	"	
82/192	D.G.-V.-Information 1982	DGV	1	—	"	
82/193	Beiträge zur Schweizer Volkskunde 1982, H. 2	Niederdeutsch	1	—	15.2.82	
82/194	Hessische Blätter 13. 1982	Hess. Vereinigung	1	27,15	16.2.82	
82/195	Lorenz, Dienen der Schönheit	[redacted]	1	39,00	"	
82/196	Högg, Das Ornament	"	1	19,00	"	
82/197	Schuchart, Aus dem Leben des Wilhelm	"	1	18,00	"	
82/198	Zender, Volkssagen der Westeifel	"	1	85,00	"	
82/199	Volkskunst, 1982	[redacted]	1		17.2.82	
82/200	Baumgärtner, Schulbaugeschichte	Inst. für Medien Niedersp.	1	—	"	
82/201	Arbeitsblätter für Restauratoren. 1982	ATM	1	30,00	"	
82/202	Medaillen und Plaketten	Rheinisches Landesmuseum Düsseldorf	1	—	"	
82/203	Alte Gläser	"	1	—	"	
82/204	Horst Hartan, Keramik	[redacted]	1	—	"	
82/205	Keramik aus Bürgel	"	1	—	"	
82/206	Gemmen und Steinbildhauer 1956,11	"	1	—	"	
82/207	Heusloff, Volksschule	Warmuth	1	34,00	18.2.82	
82/208	Franz, Der Kachelofen. 2. Aufl.	"	1	115,00	"	
82/209	Petzoldt, Deutsche Sagen. 1-2.	Pax	2	71,50	"	
82/210	Westfäl. Heimatbund, 1982	Manuskr.	1	—	"	

Nummer	Verfasser und Titel	Lieferant	Bandzahl	Preis	Datum	Spendenwert
82/211	Volkmitz: Nirgendwo. Begleitheft 116./122	Museumspäd. Dt.	1	–	17.2.82	
82/212	Ciba-Zeitschrift 13. 26. 66. 88. 90. 115.	Feucht	8	152,00	18.2.82	
82/213	Schönes Holstein	Stadtbücherei Grander	1	–	"	
82/214	Blickpunkt 81, Abw. Skalende	Dr. Vanja	1	–	"	
82/215	Der Alltag 1982, Nr. 1	Redaktion	1		"	
82/216	Volkmitz: Nirgendwo	Lindenhaus Seffaus	1	42,50	19.2.82	
82/217	Brodmeier, Literaturführer	Xerokopie	1	–	"	
82/218	Obpfälzer Heimat. 26. 1982	Redaktion	1	–	22.2.82	
82/219	Überlieferte Indianische	Schloß Frankenstein	1	–	"	
82/220	Töpfer des Reinhardswaldes 2. Lfg.	Landesbibl. Kassel	1	–	"	
~~82/221~~	~~Mandrella/Hydow, Geschichte d. Industrie~~	~~Schwenkenberg~~	~~1~~	~~36,00~~	"	Als Dubl. ausgeschieden 10.5.83
82/222	Steinle, Vermögensverhältnisse	"	1	18,00	"	
82/223	Thumm, Realbesitzverhältnisse Hohenlohe	"	1	18,00		
82/224	Hermann, Volkskunst auf dem Hof der	"	1	32,00		
82/225	Wunder, Die Bürger von Hall	"	1	49,50	"	
~~82/226~~	~~Wohlmann, Wiedereröffnung MDV~~	~~Dr. Vanja~~	~~1~~	~~–~~	~~–~~	Als Dubl. ausgeschieden 23.6.83 Kurtz
82/227	Kinderarbeit ist verboten	Landesgeschäftsst. für Arbeitsschutz	1	–	24.2.82	
82/228	Urlaub auf dem Bauernhof 4 Hefte	Bayern-Tourismus Werbe	4	–	"	
82/229	Ruppiner Land	Heimatmuseum Neuruppin	1	–	25.2.82	
82/230	Faiences françaises	Galeries nationales du Palais	1	–	"	
82/231	Haus-Völker Bd 1-2	Fachbuch-Vertrieb	2	996,00	"	
82/232	Freundeskreisblätter 1981	Staatliche Landesmuseen	1	–	26.2.82	
82/233	Mitteilungsblätter des Landesmuseums Nr. 1	"	1	–	"	
82/234	Wininger, Hier in diesem Hause	Schwenk	1	24,80	1.3.82	
~~82/235~~	~~Kühbacher, Tiroler Volksbrauchspiel~~	"	~~1~~	~~23,00~~	"	Als Dubl. ausgeschieden 23.1.20 Kurtz
82/236	Braitenberg, Tiroler Schützenbräuche	"	1	48,00	"	
82/237	Pichler, Südtirol in alten Lichtbildern	"	1	29,80	"	
82/238	Südtiroler Sebastiane, 8. 9. 26	"	3	32,40		
82/239	Südtiroler Landeskunde. 1. 2. 5.	"	3	72,00	"	
82/240	Frass/Riedl, Heilbäder in Südtirol	"	1	16,80	"	

Nummer	Verfasser und Titel	Lieferant	Bandzahl	Preis	Datum	Spendenwert
82/241	Kofler, Gesamtes Eisen	Schenk	1	24,00	1.3.82	
82/242	Frass/Riedl, Histor. Gaststätten in Tirol	"	1	29,00	"	
82/243	Zinn	Düsseldorf Kunstmuseum	1	–	"	
82/244	Pini, Zodiacum de Westgelst	Dr. Vanja	1	–	"	
82/245	Die Weihnachtskrippe 1981	Krippenfreunde Telgte	1	16,50	"	
82/246	Ratingen-Forschung Gabor. Mitteilung 14	Stadt. Kunstsammlg.	1	–	"	
82/247	E. Oppitz, H. Pommer, T. Walther-Visionen, Katalog 81	Staatl. Kunstsammlg Dresden	1	–	3.3.82	
82/248	Spitzen u. transparente Textilien	"	1	–	"	
82/249	Arbeiterexistenz im 19. Jh.	Wagenbach	1	185,25	"	
82/250	Von Farbe und Farben	"	1	98,00	"	
82/251	Grundzüge der Völkerkunde	"	1	44,65	"	
82/252	Damals Jg 21, 1981	"	1	54,00	"	
82/253	Friedländer, Der Zug zum Kap	Schomaker	1	40,00	"	
82/254	Ballenthin, Deutsche Ackerwagen	"	1	60,00	"	
82/255	Baer, Dt. Wolin- u. Textilräume	"	1	110,00	"	
82/256	Pusch, Das Phänomen Jeans	Pusch	1	27,65	4.3.82	
~~82/257~~	~~Ethnographische Museen in der DDR~~	~~Xerokopie~~	~~1~~	~~–~~	"	Als Dubl. ausgeschieden Kü 19.4.17
82/258	Evangel. Kl. in Wien	Ratingen-Lektor	1	–	5.3.82	
82/259	Kunst und Museen in Bremen 1981	Stadt. Museen	3	–	8.3.82	
82/260	Loker, Bremer Silber	"	1	–	"	
82/261	Assion, Die Verehrung der Hl. Blutes	Xerokopie	1	–	"	
82/262	Rheinische Heimatpflege 1982	Rhein. Heimat- Verein	1	–	"	
82/263	Max Raffke	Dr. Vanja	1	–	9.3.82	
82/264	Auktionskataloge Waldrand Volk	[redacted]	7	100,–	"	
82/265	Schafe, Die Religion der Völker	Wagenbach	1	22,80	10.3.82	
82/266	Internationale Handwerkergesch. Symposion	Akad. der Wissenschaften Ungar.	1	–	"	
82/267	Alte gut Württemberg 1982	Redaktion	1	–	11.3.82	
82/268	Habs/Rome, Appetitlexikon	Taubert	1	12,80	12.3.82	
82/269	Haus und Heid. 1962 – 1982	[redacted]	93	–	"	
82/270	50 Jahre Bonifatius Verein	Verein für Kirchengesch.	1	–	"	

Nummer	Verfasser und Titel	Lieferant	Band-zahl	Preis	Datum	Spenden-wert
82/271	60 Jahre Lehrerverband kath. Hauptschul-	[redacted]	1	–	12.3.82	
82/272	Woche Natur nochmal ist	Univ. Bonn	1	–	15.3.82	
82/273	Quellen wie die Väter	H. Varga	1	–	"	
82/274	Wagner, Nürnberger Medaillen	Univ. Bibl. Nürnberg	1	–	"	
82/275	Schiller, Die Kartause Cella Salutis	"	1	–	"	
82/276	Albert, Das Nürnberger Rodermuseum	"	1	–	"	
82/277	Salzburger Heimatpflege 1982	Redaktion	1	–	"	
82/278	Jahrbuch für ostdeutsche Volkskunde 1981	Warmuth	1	60.–	23.3.82	
82/279	Jahrbuch f. Geschichte d. Gesellschaft 1982	"	1	68.–	"	
82/280	Silvanbach, Meine Lindheit	"	1	12,14	"	
82/281	Piechocki, Die Halloren	"	1	34,80	"	
82/282	Lange, Europ. Kirchglocken	"	1	99,50	"	
82/283	Kaufmann, Hamburgische Bräuche	Nümbrecht	1	–	"	
82/284	Veröffentlichungen der Sparkasse Nümbrecht	Nümbrecht	13	–	"	
82/285	Barocke Klosterarbeiten	Kal. Autenried	1	29,45	"	
82/286	Büttgen-Alltag u. Festtage	Heimatkundl. Arbeitskreis	1	–	"	
82/287	Schützenvögel u. Vogelschützen	Teilgte Heimatkaus	1	–	"	
82/288	Der Tod	Dr. Feudt	1	–	"	
82/289	Figurine e Mann Liebig	Sanguinetti Rom	1	50,00	"	
82/290	Neusser Jahrbuch 1981	Clemens-Sels-Archiv	1	–	"	
82/291	Uhlig, Volkskundemodell Einführung	Werkbund	1	–	"	
82/292	Zwischen Kunst und Industrie	"	1	–	"	
82/293	Feste Trauer u. Weltanschauung	H. Varga	1	–	29.3.82	
82/294	Helms, Geschichte d. Sozialismus	"	1	–	"	
82/295	Rehtz u., Volksbrauchtum meiner Zeit 1-2	"	2	–	"	
84/296	Esser, Schlittschuhkufenschmiede	"	1	–	"	
82/297	Stursberg, Alt-Lüttringhausen	"	1	–	"	
82/298	Ringel, Gerätschaftskunde	"	1	–	"	
82/299	Stursberg, Hütten- u. Hammerwesen	"	1	–	"	
82/300	Reis, Alte eingebaute Möbel	"	1	–	"	

Nummer	Verfasser und Titel	Lieferant	Band-zahl	Preis	Datum	Spenden-wert
82/301	Stursberg, Metzmacher-Handwerk	Varga	1	–	24.3.82	
82/302	Lorenz, Das Notgeld	"	1	–	"	
82/303	Esser, Gedichte des Bügeleisens	"	1	–	"	
82/304	Viehbahn, Das Gelpetal	"	1	–	"	
82/305	Höck, Gemäldekunde	"	1	–	"	
82/306	Urania/Meyer, Das Silvesterbuch	Habelt	2	121,60	"	
82/307	Meyers, Niederrhein. Weihnachtsbuch	Warmuth	1	34,20	25.3.82	
82/308	Towne, Creamware	"	1	73,00	"	
82/309	Ulapheck, Gebrauchsglas	"	1	34,00	"	
82/310	Taylor/Scarisbrick, Finger Rings	"	1	83,00	"	
82/311	Weinhold, Volksleben zwischen Zaun u.	"	1	50,00	"	
82/312	Hasselt, Die Gelenkrohre ohne Schande	Sonderdruck	1	–	"	
82/313	Scheller, Museen in Pommern	"	1	–	"	
82/314	Schönere Heimat, Jg 71. 1982	Redaktion	1		"	
82/315	Fürst/Schröer, Oberpfeifer Christkindlspiel	Verfasser	1	–	"	
82/316	Fürst, Oberpfeifer Paradeisspiel	"	1	–	"	
82/317	Münzgalerie München, Stellenkatalog Nr. 3	Münzgalerie	1	–	"	
82/318	Österr. Volkskundeatlas. Kommentar 5-6	Warmuth	1	40,00	"	
82/319	Berliner Museen. 1982	Berl. Kulturleben	1	–	26.3.82	
82/320	Kasseler Handwerk aus 3 Jahrhunderten	Handwerkskammer Kassel	1	–	"	
82/321	Fotogeschichte. 1982	Timm Rees	1	190.–	31.3.82	
82/322	Kröll u. a., Vereine	IMSF	1	15,80	2.4.82	
82/323	Stammbücher d. Gothaer Art	Landesmuseum f. Kunst	1	–	"	
82/324	Ureuzhage, Tagebuch	Silvanus	1	18,00	"	
82/325	Silvangrabe, Das Bauernjahr	"	1	24,00	"	
82/326	Heizmann, Novationsphasen	"	1	19,80	"	
82/327	Rodekamp, Weidlerhandwerk	"	1	19,80	"	
82/328	Brüder Grimm Gedenken. Bd 3	"	1	75,00		
82/329	Stürmer, Handwerk u. höf. Kultur	"	1	149,00		
82/330	Blum, Bäuerl. Welt	"	1	88,00		

Nummer	Verfasser und Titel	Lieferant	Band-zahl	Preis	Datum	Spenden-wert
82/331	Heimatbibl. Volkskalender	Schenk	1	9,50	4.4.82	
82/332	Dommern. 1982	Redaktion	1		"	
82/333	Gelebte Stadt	Senator für Bau wesen	1	–	5.4.82	
82/334	Goje, Textile Art	Warnuth	1	67,00	"	
82/335	Graber, Marienfeste im Jahreslauf	"	1	27,55	"	
82/336	Merkelbach, Keramik: Spezialpreisliste	"	1	47,02	"	
82/337	Singer, Tiroler Trachten	"	1	17,86	"	
82/338	Munkel. Streiflichte aus Großstadt	Baumann	1	–	"	
82/339	Schmidt, Bergenländ. Volkskunde	Landmann Bergenländ.	1	–	6.4.82	
82/340	Schmidt/Riedl, Johann-A.-Zinke-Sammlung	"	1	–	"	
82/341	Bauer, Zeltbau der Nordbergenländer	"	1	–	"	
82/342	Lesippenausstellung	"	1	–	"	
82/343	Lauridsen, Dieses Land schläft	Warnuth	1	18,81	7.4.82	
82/344	Wells, The Bottle Collector Guide	"	1	43,00	"	
82/345	Maurice, Das Tanzerlebnis	Bayer. Natio-nalmuseum	1	–	"	
82/346	Bayer. Blätter für Volkskunde Jg 9	Redaktion	1	10,00	"	
82/347	Museen im Landkreis Darmstadt	Volkskunde Sammlung zu	1	6,90	"	
82/348	Museen in Hessen	"	1	29,50	"	
82/349	Maas, Europ. Bauernleben	"	1	24,00	"	
82/350	Maas, Bauernleben in Mitteleuropa	"	1	24,00	"	
82/351	Niedersächsisch. Bauernhausforschg.	"	1	7,00	"	
82/352	Handtke/Kramer, Materialien u. Texte	"	1	5,00	"	
82/353	Spieß, Leitfaden f. d. Hessenkiosk	"	1		"	
82/354	Stader Jahrbuch 1981	Stadt Heimatverein u. Gesellsch.	1	–	14.4.82	
82/355	Zeddies, Historismus in Hamburg	Museum f. Kunst	1	–	"	
82/356	Bayer. Publizistische Vielfalt	gute Tübinger Zeitung	1	–	"	
82/357	Moser, Schwänke um Pantoffelhelden	Xerokopie	1	–	"	
82/358	Schmidt, Totenbrauchtum	Warnuth	1	10,00	"	
82/359	Schneider, Hausweberei	"	1	16,80	"	
82/360	Carius, Gebetbuch	"	1	15,96	"	

Nummer	Verfasser und Titel	Lieferant	Band-zahl	Preis	Datum	Spenden-wert
82/361	Wohlmann, Wir. Spielen Puppentheater	Pabel	1	12,80	14.4.82	
82/362	Puppenspieler: Hennig, Kaiser, Natt	"	1	28,00	"	
82/363	Schade, Deutsche Goldschmiedekunst	"	1	20,00	"	
82/364	Urkunden deutscher Volkskunst	"	1	30,00	"	
82/365	Lorenska, Falstaff	"	1	15,00	"	
82/366	Lorenska, Sommernachtstraum	"	1	24,00	"	
82/367	Schmidt, Bieder im Büchern	Dr. Varrija	1	–	"	
82/368	Die Wallfahrtskirche Hessenthal	"	1	–	"	
82/369	Marburger Magazin 21/1982	Schriftenhdl.	1	5,00	16.4.82	
82/370	Volkstanz u. Laientheater in Ostfriesland	Seb. Straßdt. Verl.	1	–	"	
82/371	Ruppert, Industrie- u. Alltagskultur	Senator für Wiss.	1	–	19.4.82	
82/372	Höll, Zur Volksmedizin	Xerokopie	1	–	20.4.82	
82/373	Günther, Lehrbuch der Glas-Handschleiferei	Fachbuch	1	–	"	
82/374	Auktionskatalog 70-73 Waldraud Falk	[redacted]	4	–	"	
82/375	Snyder, Die Kobaldgeister		1	10,10	"	
82/376	Pieksteen, Türkisches Badewesen	Warnuth	1	20,00	"	
82/377	Thompson, Plebejische Kultur	"	1	32,30	"	
82/378	Christoffel, Berlin-Wilmersdorf	"	1	14,25	"	
82/379	Herbert, Tante Dinas Liederbuch	"	1	26,60	"	
82/380	Traurig aber wahr!	"	1	26,00	"	Als Dubl. ausgeschieden 16.4.83 Hennig
82/381	Baumeier, Das westfäl. Freilichtmuseum	"	1	23,50	"	
82/382	Galerie Vogt, Auktionskat. 3-6	Vogt	4	–	22.4.82	
82/383	Schwäbisch. Zeitschrift für Mundart	Zeitschrift Verl.	1	–	"	
82/384	Schweizer. Jugendbuchinst.-Tätigkeitsbericht	Redaktion	1	–	"	
82/385	Tiere zum Spielen	Dreiländermuseum	1	–	"	
82/386	Das Willensbrecher	[redacted]	1	–	"	
82/387	Die Zukunft beginnt in der Gegenwart	Hist. Mus. f. Film. Mainz	Mainz	–	"	
82/388	Mündliche Geschichte: Alltagserfahrungen	Xerokopie	1	–	"	
82/389	Valentinskarten aus FAZ	D. Varrija	1	–	"	
82/390	Martin, Bamberger Hautanger	Gypsbet	1	55,00	24.4.82	Als Dubl. ausgeschieden 30.1.03 Hennig

Nummer	Verfasser und Titel	Lieferant	Bandzahl	Preis	Datum	Spendenwert
82/391	Maas, Das Schlittschuhlaufen in Bremen	Gypler	1	36,00	29.4.82	
82/392	Museumskunde Bd 47, 1982	Dt. Museumsbund	1	–	"	
82/393	Handwerk 1981	Zeitschriften Berliner Handw.	1	–	"	
82/394	Hafner, Kreuzmaler Wald	Hammer	1	76,00	30.4.82	
82/395	Müller-Voltz, Mittelalterl. Steinbrecher	"	1	37,05	"	
82/396	Haedeke, Geschichte des Zuckers	TU Berlin	1	–	"	
82/397	Geschichte des Sauerländer Bd 1	Gypler	1	131,00	3.5.82	
82/398	Kölz-Stiftung Zürich (Eingericht)	Ver- u. Frühgeschichte Zürich	1	–	"	
82/399	Magie des Papiers	Universitätsbibliothek Bremen	1	–	"	
82/400	Das Poesie-Album	Schleicher	1	5,00	"	
82/401	Lieder aus der Schule	"	1	16,80	"	
82/402	Sperber, Pflüge in Altbayern	Bayer. Hefte	1	38,50	"	
82/403	Brückner, Neue Beiträge zu Walldürn	Xerokopie	1	–	4.5.82	
82/404	Kuczynski, Geschichte d. Alltags Bd 5	Hammer	1	18,80	5.5.82	
82/405	Schaubergwerke in Deutschland	"	1	8,36	"	
82/406	Gantner, Volkskundl. Probleme	"	1	42,00	"	
82/407	Kunstpolitik und Kunstförderung	"	1	71,25	"	
82/408	Galerie pro arte: Gazette 1976 - 1982	[redacted]	24	–	"	
82/409	Augsburger Volkskalender	[redacted]	1	–	6.5.82	
82/410	Nürnberg heute. Nr. 30 / 1981	Dr. Vanja	1	–	"	
82/411	Chodowiecki-Landschaftsgraph. Zyklus	Bauer	1	90,00	7.5.82	
82/412	150 Jahre Julius Griesenau	[redacted]	1	–	"	
82/413	Horn, Vorhistorie u. Landsleute	[redacted]	1	28,00	10.5.82	
82/414	Hessler, Sagenkranz aus Hessen-Nassau	"	1	85,00	"	
82/415	Ukrigel, Ostpreußische Sagen	"	1	29,00	"	
82/416	Auktionskatalog Bildpostkarten	Postmeister	1	–	"	
82/417	Heimat Niederösterreich	NÖ Bildungs- u. Heimatwerk	1	–	"	
82/418	Berichte aus dem Schles.-Holst. Freilichtmus.	Museum	1	–	"	
82/419	Information zur Ausstellungsplanung	Dt. Museumsbund	1	–	"	
82/420	Die Bibel für Kinder, einst und jetzt	Buchhandlung Schweizer Jugend	1	–	"	

Nummer	Verfasser und Titel	Lieferant	Bandzahl	Preis	Datum	Spendenwert
82/421	Uhrenmuseum Bad Iburg	Herr Clausing Uhrsteine	1	–	11.5.82	
82/422	Papier-Ornamentik	Seminar f.	1	4,00	13.5.82	
82/423	Hanak/Martin, Ludwig: Salzburger Altarbild	Hammer	1	53,20	"	
82/424	Kuczynski, Geschichte d. Alltags 3.	"	1	28,31	"	
82/425	Arbeiterfamilien im Kaiserreich	"	1	23,56	"	
82/426	Krause, Alte Bauernherrlichkeit	"	1	61,75	"	
82/427	Bendermacher, Bauernhaus in Rheinland-Pfalz	"	1	34,20	"	
82/428	Zauberwelt der Kartenspieler	Neuer Clemen-Verlag	1	–	"	
82/429	Bauernmuseum Grafschaft	Hr. Kling	1	12,00	"	
82/430	Münchner Oktoberfest 1870	"	1	14,00	"	
82/431	Brandt, Entstehung der Armenversorgung	"	1	21,00	"	
82/432	Rabe, Kasper Putzhenelle	"	1	90,00	"	
82/433	Schmidt, Volksschule u. Volksschulbau	"	1	30,00	"	
82/434	Folgeband Braunschweig 1031-1981	Landesmuseum Braunschweig	1	–	"	
82/435	Fichtinger, Lexikon der Heiligen u. Päpste	[redacted]	1	16,40	"	
82/436	Villinger Zinn und Zinngießer	Pichorak	1	–	12.5.82	
82/437	Oppelt, Schwäbisch Gmünd als Zentrum	"	1	–	"	
82/438	Museen in Baden-Württemberg	"	1	–	"	
82/439	Hüter, Genoveva	Dr. Vanja	1	–	"	
82/440	Publikationen zu wiss. Filmen	Inst. f. wiss. Film	3	–	19.5.82	
82/441	Lerner, Geschichte d. dt. Glashandwerks	Pichorak	1	38,80	21.5.82	
82/442	Riegl, Volkskunst u. Hausfleiß	"	1	12,80	"	
82/443	Leyendecker, Schenk- u. Bittgebäcke	"	1	42,00	"	
82/444	Grünebaum, Buntpapier	"	1	16,80	"	
82/445	Hübener, Reservistenbräuche	"	1	68,00	"	
82/446	Kolb, Maria, Patronin Frankens	"	1	34,00	"	
82/447	Gebhard, Alte bäuerliche Geräte	"	1	14,80	"	
82/448	Gebhard, Alte bayer. Bauernmöbel	"	1	88,00	"	
82/449	Glaser/Pukrstich, E. deutsches Bilderbuch	"	1	88,00	"	
82/450	Weber, Geschichte der Mühlen	"	1	39,00	"	

Nummer	Verfasser und Titel	Lieferant	Band-zahl	Preis	Datum	Spenden-wert
82/451	Museen der Schweiz	Schenk	1	98,00	24.5.82	
~~82/452~~	~~Hampe, Töpferhandwerk~~	~~Verfasser~~	~~1~~	~~10,50~~	~~–~~	~~Ist Dubl. aus Geschiedu. 28.5.1982~~
82/453	Glücharf H. 7-8	H. Bachmann	1	–	"	
82/454	Beiträge zur dt. Volks- u. Altertumskunde 1981	Museum f. Volksk.	1	–	"	
82/455	Annual Report Ethnographical Museum	Budapest	1	–	"	
82/456	Alte Fayence aus Holland u. Frankreich	Museum d. Stadt Lübeck	1	–	25.5.82	
82/457	Das 6. u. 7. Buch Moses	Feucht	1	23,35	26.5.82	
82/458	Haut, Die Lithograph. Kunst. Trautenau	Xerokopie	1	–	"	
82/459	Das Fenster 1982	Tiroler Landesregierung	1	–	"	
82/460	Aigremont, Volksmedizin u. Pflanzenwelt	Feucht	1	69,00	"	
82/461	Buchner, Mineral- u. Pflanzenfarben	"	1	48,00	"	
82/462	Das Bild vom Bauern. 2. Aufl.	MDV	1	–	"	
82/463	Bunter, Genovefa	Die Baum	1	9,80	"	
82/464	Holle, Hausmittelbuch	Xerokopie	1	–	27.5.82	
82/465	Der Storchenturm 1981	Redaktion	1	8,70	1.6.82	
82/466	Carl Schröder, Puppenspiele	Puppenkiste	1	24,00	"	
82/467	Basler Marionetten Theater	"	1	14,00	"	
82/468	Faber, Schausteller	"	1	58,00	"	
82/469	Seiler, Lang: Die lustige Person	"	1	14,80	"	
82/470	Josef Wilhelm, Ausstellungskatalog	Wasmuth	1	45,00	2.6.82	
82/471	Handbuch der Museen in der Steiermark	"	1	19,00	"	
82/472	Theisen, Geheimnisvolles Tafelgeschirr	"	1	34,20	"	
82/473	Heimatstuben und Museen Hildesheim	"	1	5,00	"	
82/474	Fischer, Amt in der Geschichte	"	1	15,96	"	
82/475	Fischer, Die andere Kultur	"	1	38,95	"	
82/476	Kaufmann, Töpferware in Schlesien	"	1	15,96	"	
82/477	Krauth, Das Schlossbuch	"	1	46,55	"	
82/478	Aufleger, Bauernhäuser Oberbayern	"	1	93,10	"	
82/479	2. B. Stuhlle	"	1	36,10	"	
82/480	Gohrwend, Lallenberg	Pieb-Emden	1	57,00	"	

Nummer	Verfasser und Titel	Lieferant	Band-zahl	Preis	Datum	Spenden-wert
82/481	Stadtmuseum Schwandorf	Stadt Schwandorf	1	–	3.6.82	
82/482	E. Form, die Geschichte macht: Arbey 1382	Dr. Varga	1	–	"	
82/483	Gentil, Trachten in Unterfranken	Meisenbach	1	36,00	"	
82/484	Lüthner, Scherenschnitt-Illustr.	"	1	58,00	"	
82/485	Gâteaux et Pâtisseries d'Alsace	[redacted]	1	–	"	
82/486	Europa-Karte	Liepert	1	12,80	4.6.82	
82/487	Europa-Eisenbahn-Karte	"	1	12,80	"	
82/488	St. Galler Stickerei	[redacted]	1	–	7.6.82	
82/489	Stickereien u. Spitzen der Renaissance	"	1	–	"	
82/490	Textilsammlung Lucé	"	1	–	"	
82/491	Boatswagen und Busselzug	NÖ Landesmuseum	1	–	"	
82/492	Die Kunst der Zuckerbäcker	"	1	–	"	
82/493	Fasching in Niederösterreich	"	1	–	"	
82/494	Geschichte u. Naturwissenschaft im Lehrbetrieb	Thorbecke	1	97,10	9.6.82	
82/495	Ammerländer Bauerngeschirr	[redacted]	1	14,00	"	
82/496	Die Zinngießerfamilie Zamponi	"	1	22,00	"	
82/497	Isler, Die Sennenpuppe	"	1	34,00	"	
82/498	Rosen, Katechismus des Tanzkunst	"	1	22,00	"	
82/499	Was die Landschaft zwischen Harz u. Heide Mühlenau	Dr. Varga	1	–	"	
82/500	Begleitveranst. die Thorbecke Sparbüchse	"	1	–	"	
82/501	Sichel, Sense, Pflug	Deutsche Landschaft	1	–	"	
82/502	Anfänge der modernen Welt	Museum Künzelsau	1	–	"	
82/503	Zeitdienst für Volkskunde. 1982	Volkskunde	1	–	"	
82/504	Unerschöpfl. Geschichte d. dt. Altertums 3d4	Wasmuth	1	28,31	"	
82/505	Der Storchenturm 1979, H. 27	Redaktion	1	4,80	"	
82/506	Museen im Landkreis Landsberg	Dr. Varga	1	–	"	
82/507	Spandaus besonderes Weg. Kat.	Zitadelle Spandau	1	–	10.6.82	
82/508	Städt. Museum Fembag. Führer	Museum	1	–	"	
82/509	Mielke, Bilderbuch d. kleinen Mannes	Museum Grafschaft	1	–	11.6.82	
82/510	Paul, Ein spielfes Gleich	Gesellius	1	37,70	15.6.82	

Nummer	Verfasser und Titel	Lieferant	Band-zahl	Preis	Datum	Spenden-wert
82/511	Vom Elend der Handarbeit	[redacted]	1	132,00	15.6.82	
82/512	Gerichten vom Papier	Dr. Varrja	1	–	"	
82/513	Museumsdiagramm Produktionsräume	Dr. Jacobi	1	–	"	
82/514	Mit Pauken und Trompeten	Basel Histor. Museum	1	–	"	
82/515	10 Gläser, 10 Techniken	"	1	–	"	
82/516	Fink, Vom Passementerhandwerk	"	1	–	"	
82/517	Dortmunder Schulgeschichte	Univ. Dortmund	1	–	"	
82/518	Museen in der Provinz	Tübinger Museen-Verein	1	–	"	
82/519	Das kleine Andachtsbild. Katalog	Hamalandmuseum	1	14,00	"	
82/520	Tenfelde/Ritter, Bibliographie	Warnmünde	1	87,70	"	
82/521	Landesarchiv Berlin	Landesarchiv	1	–	"	
82/522	Kultur und Lebensweise 1977-1981	[redacted]	4	–	"	
82/523	Siebenberg Museum, Nachrichten Js 3	Sandelchein Altmünsterland	1	–	16.6.82	
82/524	Volkstümliche Graphik	Heimathaus	1	–	18.6.82	
82/525	Die Klosterkirche Marxhausen	Dr. Varrja	1	–	"	
82/526	Nachträge zum Ver. d. Druckereien	Xerokopie	5	–	21.6.82	
82/527	Sozialisation u. Arbeitsbewegung	PASA, Fpm. Archiv	1	28,50	"	
82/528	Bijdragen en Mededelingen 1982	Openbaar Museum	1	–	"	
82/529	Kantons Brote	Eichrodt	1	–	22.6.82	
82/530	Die pflanzen Flachs und Hanf	"	1	–	"	
82/531	Roth, Spitzenbilder	Xerokopie	1	–	"	
82/532	Petzoldt, Votivbilder	Warnmünde	1	25,65	"	
82/533	Schöne, 80 Jahre Henkel	Henkel	1	–	23.6.82	
82/534	Hübel, Liste alter Buntpapiere	Dr. Varrja	1	–	"	
82/535	Luomboegel, Silken, Gebäude, 3. Aufl. Tafeln	Xerokopie	1	–	"	
82/536	Der Restaurator-Lenke	ATM, Maine	1	–	"	
82/537	Lenk, Imagerie et Société	P. Pieske	1	50,00	24.6.82	
82/538	Kirsch, Chromos, A Guide	"	1	58,00	"	
82/539	Museologie DDR	Xerokopie	1	–	"	
~~82/540~~	~~Das Sayn-Wittgenstein, Südtirol~~	Voppke	1	–	"	Ausgesch. als Dubl. 22.6.83

Nummer	Verfasser und Titel	Lieferant	Band-zahl	Preis	Datum	Spenden-wert
82/541	Pieske, D. Reiz exotischer Landschaften	D. Pieske	1	–	25.6.82	
82/542	Pieske, Liberale Tapetengemälde	"	1	–	"	16 Dubl. ausgeschieden 13.12.17 Lutz
82/543	Pieske, Das trendige Ereignis	"	1	–	"	
82/544	Marzipan auf kostbarem Tafelgerät	"	1	–	"	
82/545	Verz. d. Drucke d. Druckereien etc.	Xerokopie	1	–	26.6.82	
82/546	Duden Bd 3: Bildwörterbuch	Schleicher	1	28,30	"	
82/547	Wohlmann, Traurige Schicksale der Liebe	Dr. Wohlmann	1	–	"	
82/548	Rotenburger Schriften 1982	Rotenburg Heimatverein	1	–	29.6.82	
82/549	Nederlandse volkskundige Bibliografie 82	Studiecentrum Antwerpen	1	–	"	
82/550	Spielbewegung - Bewegungsspiel	Stadtbibliothek St. Gallen	1	–	"	
82/551	Spitzen-Laces-Dentelles, Slg Klé	Industriemuseum	1	–	30.6.82	
82/552	Elegante in Silwan	"	1	–	"	
82/553	Fichtelgebirgsmuseum: Führer	Wunsiedel	1	–	"	
82/554	Niederlein. Wochenbuch	Rotenkleid	1	18,50	"	
82/555	Derselbe in alten Liedern	"	1	29,50	"	
82/556	Schmitt, Volkstüml. aus d. Siebengebirge	"	1	16,80	"	
82/557	Männergesangverein "Liederkranz"	"	1	3,00	"	
82/558	Wilbertz, Schreibschrifte u. Modelle	Wasmuth	1	64,00	2.2.82	
82/559	Huber, Adolf Reichwein	"	1	55,10	"	
82/560	Braatz, D. Kleinbürgertum in Minden	"	1	14,80	"	
82/561	Bernhard, Ballspenden	"	1	18,81	"	
82/562	Waltner, Der gemeine Steirer	"	1	56,00	"	
82/563	Weyl/Raphael, L'imagerie populaire	"	1	8,00	"	
82/564	Horn, Die Gedichte des Stammdichters	Xerokopie	1	–	"	
82/565	Archives et documents. 1981	Verlag	1	–	"	
82/566	Kieler Blätter. 14. 1982	Redaktion Fr. Lehmann	1	–	5.7.82	
82/567	Bleckspelzerei der Fr. Lehmann	Niederlein.	1	–	"	
82/568	Ostelevigiphe hoved wandreg 1750/1870	[redacted]	1	–	"	
82/569	Für die deutsche Heimat	[redacted]	1	–	"	
82/570	Keramik Nr. 14. 15. 16.	Buechel	1	55,25	6.7.82	

Nummer	Verfasser und Titel	Lieferant	Band-zahl	Preis	Datum	Spenden-wert
82/571	Zum Kulturprogramm der dt. Pioniertage	Warnuth	1	8,00	7.7.82	
82/572	Museums, Sites, Collections of Germanic Cultu	"	1	89,00	"	
82/573	Großkemnitz, Die Mainzer Fastnachtbräuche	"	1	36,10	"	
82/574	Green, Ländl. Unterrichten u. Ländl. Fidelity	"	1	50,00	"	
82/575	Hinterglasmalerei aus Europa u. Asien	"	1	18,00	"	
82/576	Kyßalová, Habánská Fajánse	Museumsbibl.	1	—	8.7.82	
82/577	Balladen u. Moritaten	Stemmle	1	—	9.7.82	
82/578	La leggenda di Lunnedy	"	1	—	"	
82/579	Volkslieder-Buch f. d. Jugend H. 4. 13. 14.	[redacted]	3	—	"	
82/580	Die Hitlerfäße. Weihnachtslieder	"	1	—	"	
82/581	Stormarne Hefte 8. 1982	Uwe Stormann	1	—	13.7.82	
82/582	Jahresschrift 1979/80 Salzburger Museen	Salzburg	1	—	"	
82/583	Soziales u. kulturelles Wandel im 18. Jh.	Wolfenbüttel	1	—	"	
82/584	Technologischer Wandel im 18. Jh.	"	1	—	"	
82/585	Vorwärts und nicht vergessen	Warnuth	1	25,00	14.7.82	
82/586	Lexikon der Kinder- u. Jugendtheater Reprint 1984	"	1	133,00	"	
82/587	Alte Arbeit und Berufe	"	1	25,01	"	
82/588	Stephan, Coppengrave	"	1	98,00	"	
82/589	Puppenlöffel	"	1	18,00	"	
82/590	Dröscher, Oblaten-Album	"	1	16,86	"	
82/591	Die Antlitzdrucken Komparse	Maier	1	6,80	"	
82/592	Linck, Die Kattun- u. Textildruckerei	[redacted]	1	74,10	"	
82/593	Alle Morgen neu. Die Losungen	Kochhaus Bad Boll	1	5,80	20.7.82	
82/594	Schnaus-Lorey, Restaurieren v. Möbeln	Warnuth	1	32,05	21.7.82	
82/595	Berliner Tabakdosen	"	1	23,56	"	
82/596	Grimsby-Lepel, Sakrale Kunst	"	1	19,00	"	
82/597	Dröscher, Puppen im Wandel der Zeit	"	1	28,31	"	
82/598	Brandt, Alter Spielzeug	"	1	14,06	"	
82/599	Reinhardt, Kinder-Sitten u. Gebräuche	Helios	1	10,00	22.7.82	
82/600	Weißenborn, Schützenwesen in Halle	"	1	40,00	"	

Nummer	Verfasser und Titel	Lieferant	Band-zahl	Preis	Datum	Spenden-wert
82/601	Vom Jahrmarkt zur Weltmesse	Helios	1	15,-	22.7.82	
82/602	John, Die Elbfischerei in Sachsen	"	1	15,-	"	
82/603	Lüdke, Die alten Steinkreuze Thüringens	"	1	10,-	"	
82/604	Der Harz und sein Handwerk	"	1	18,-	"	
82/605	Das Dresdner Elbtal u. s. Handwerk	"	1	18,-	"	
82/606	Romanische Bauge. 32. Jg, H. 2	Lindorf Verl.	1	9,80	"	
82/607	Wallfahrtsort Maria-Silmolen	St. Petrell	1	—	"	
82/608	Postkartenkatalog der Fa. Steidel	[redacted]	1	—	23.7.82	
82/609	Dillmont, Häkelarbeit	Hübsch	1	18,00	"	
82/610	Sirelius, Les Tapis finlandais	"	1	40,00	"	
82/611	Niedner/Weber, Buntstickereien	"	1	38,00	"	
82/612	Niedner/Weber, Häkelarbeiten	"	1	34,00	"	
82/613	Gewebe, Stickereien, Spitzen d. Gewebemuseum	"	1	12,00	"	
82/614	Alte und neue Spitzen d. Gewebemuseums	"	1	20,00	"	
82/615	Tenerife-Spitzen	"	1	32,00	"	
82/616	Feldmühle Werk 50 Jahre	[redacted]	1	25,00	26.7.82	
82/617	Kultstätten - Ausstellungskatalog	Bayer. Bläke	1	11,00	27.7.82	
~~82/618~~	~~Kunst und Mühe~~	Hannoversche	1	—	"	Ist doch ausgeschieden. 17.6.05 Krug
82/619	Friedhofskunst	[redacted]	1	19,00	28.7.82	
82/620	Figürliches Kunstgut	"	1	29,00	"	
82/621	Schmidt, Bauernmöbel	Warnuth	1	64,60	"	
82/622	Huemer, Niederösterr. Heimatmuseen	"	1	24,20	"	
82/623	Asmus, Hinderk, Ulle, Manade	"	1	15,96	"	
82/624	Bunzel, Evang. Gesangbücher	"	1	34,20	"	
82/625	Grenz, Mädchenliteratur	"	1	45,00	"	
82/626	Museen in Franken	"	1	18,80	"	
82/627	Rosenbaum, Formen der Familie	"	1	19,00	"	
82/628	Spielzeug aus Bad Lausen	Leipzig Grassimuseum	1	—	"	
82/629	Westfäl. Freilichtmuseum Detmold	Detmold	1	—	"	
82/630	Schepers, Le Lippische Meierhof	"	1	—	"	

Nummer	Verfasser und Titel	Lieferant	Band-zahl	Preis	Datum	Spenden-wert
82/631	Herzberg, Lutter u. Zehnmorgen	Xerokopie	1	–	29.7.82	
82/632	Dörnwald, Gebrauchsmöbel	"	1	–	"	
82/633	Jacobeit, Bäuerliches Leinen	"	1	–	"	
82/634	Bibliographie Franz Heinz	Münsterland Heimathaus	1	–	3.8.82	
82/635	Folk Museum Guide Hitit	Dr. Varga	1	–	"	
82/636	Erzherzog Johann von Österreich	Schloß Stainz	2	–	4.8.82	
82/637	Preußische Bildnisse d. 19. Jh.s	Nationalgalerie	1	–	"	
82/638	Handbuch der Spitzenindustrie Europas	Dr. Varga	1	–	"	
82/639	Heimatmuseum Herrenhut	Herrenhut	1	–	5.8.82	
82/640	Arndt, Heimarbeit im Rhein.-Maria-Gebiet	Xerokopie	1	–	"	
82/641	T comme Telegraphe	Musée Rigaud	1	24,00	10.8.82	
82/642	Maria Bildstein	Wasmuth	1	28,00	"	
82/643	Katalog über Karnevalkostüme	"	1	19,80	"	
82/644	Eckart, Niederrhein. Spitzenwörter	"	1	64,60	"	
82/645	Hahn, Kinder, Leute, Lieder	"	1	36,10	"	
82/646	Meingast, Bayer. Nothelfer	"	1	34,20	"	
82/647	Brednich E.K. - Maleficanten	[redacted]	1	28,00	"	
82/648	Schwänke, Lumpen, Mordgesellen	"	1	29,80	"	
82/649	Zahnbrecht, Handwerk in Wien	"	1	48,00	"	
82/650	Parish, Geometrische Muster	Verfasser	1	55,20	23.8.82	
82/651	Festschrift zur Einweihung der neuen Schule	Dr. Varga	1	–	"	
82/652	Friedhof und Denkmal 1982, Nr. 4-5	"	1	–	"	
82/653	Schmuck aus Stahl	Pforzheim Schmuckmuseum	1	–	"	
82/654	Rudolf Virchow	Hofb. Wasmuth	1	18,52	"	
82/655	Dolliner, Tiroler Wallfahrtsbuch	"	1	27,55	"	
82/656	Frankfurter Bürgerbuch	"	1	30,00	25.8.82	
82/657	Ludové Slavby a zvyky	Museumsbibl.	1	–	"	
82/658	Catalogue of the Casey Collection	Library Benedict	1	180,00	30.8.82	= 315,00 Dollar
82/659	Wiswe, Geburt und Taufe	Xerokopie	1	–	"	
82/660	Sigeon, Volkskunde d. Steirer	Dr. Varga	1	–	"	

Nummer	Verfasser und Titel	Lieferant	Band-zahl	Preis	Datum	Spenden-wert
82/661	Jahrbuch der Berliner Museen 24.	Stiftung	1	–	1.9.82	
82/662	Gustav Wunderwald	Berlinische Galerie	1	–	"	
82/663	Litteræ currentes 1982	Budapest	1	–	"	
82/664	Bialosky, Teddy Bear Catalog	Galerie 2000	1	18,50	3.9.82	
82/665	Foster, Bags and Purses	"	1	35,00	"	
82/666	Wilson, The History of Shoe Fashion	"	1	29,00	"	
82/667	Coyle, Henrywood, Blue and White Pottery	"	1	115,00	"	
82/668	European Pressed Glass	"	1	69,80	"	
82/669	The Art of Men's Clothes	"	1	39,80	"	
82/670	Dokumentationsstellen Trachten-	Univ. Saarbrücken	1	50,00	6.9.82	
82/671	Lebenslauf	Abt. Volkskunde Freiburg	1	15,00	"	
82/672	Förstner, Glasperlen	Städt. Museen Flensburg	1	–	"	
82/673	Pyret, Le Damas de Cu	Wasmuth	1	165,00	"	
82/674	Suma, Grand nut Vieux	MDV	1	–	"	
82/675	Uhren aus dem Schwarzwald	Uhrenmuseum Stadtmuseum Villingen	1	–	7.9.82	
82/676	Forschungen zur Volks- u. Landeskunde	[redacted]	11	–	"	
82/677	Dunare, Clasificarea ornamentului	"	1	–	"	
82/678	Florescu, Ceramique rustique roumaine	"	1	–	"	
82/679	Savici, Scrisul de vidostât. Volănyppa	"	1	–	"	
82/680	Petrescu, Leather embroidery	"	1	–	"	
82/681	Silver, Kultwandel	"	1	–	"	
82/682	Stefanuca, Izvoade populare	"	1	–	"	
82/683	Das Banat	"	1	–	"	
82/684	Dungern, Rumänien	"	1	–	"	
82/685	Kunst der Rumäne Rumänien	"	1	–	"	
82/686	Müller-Langenthal, Rumänien	"	1	–	"	
82/687	Regner, Rumänen	"	1	–	"	
82/688	Dunare, Ornamenta tradicionala	"	1	–	"	
82/689	Taschenlexikon Rumänisch-Deutsch	"	1	–	"	
82/690	Stein, Dt. Schrifttum im Banat	"	1	–	"	

Nummer	Verfasser und Titel	Lieferant	Bandzahl	Preis	Datum	Spendenwert
82/691	Klausenburg	[redacted]	1	–	7.9.82	
82/692	Bistritz	"	1	–	"	
82/693	Marmatia I.	"	1	–	"	
82/694	Göllner, Anno dazumal	"	1	–	"	
82/695	Erasmus, Die dt.-evang. Gemeinde	"	1	–	"	
82/696	3 Sonderdrucke Dr. Wiebe-Hellemann	"	1	–	"	
82/697	Studien- u. Forschungsstipendien Ehrenkolleg	DAAD	1	–	8.9.82	
82/698	Jahrbuch für Volkskunde N.F. 9.	Warmuth	1	32,00	"	
82/699	Thiel, Geschichte des Obstbaus	"	1	114,00	"	
82/700	Gedenkdienst für Leopold Schmidt	Kunde d. Museum f. Völkerk. Wien	1	–	"	
82/701	Urkunden der Hellmut-Wendle-Sammlung	[redacted]	1	–	"	
82/702	Uhren 1913	"	1	–	"	
82/703	Pharmazie und der gemeine Mann	Hofbuchhdl. Herzog-Ausg.-Abt.	1	24,00	10.9.82	
82/704	Neue Museumskunde, Kerkapoer	Dr. Vanja	31	–	"	
82/705	Naive Kunst aus Frankreich	Städt. Kunsthalle Recklinghausen	1	–	13.9.82	
82/706	Der Lahrer hinkende Bote Kalender 1983	Pax	1	8,70	"	
82/707	Jahrbuch für Hausforschung, 32.	Arbeitskreis f. Hausforschung	1	30,00	"	
82/708	Schmuck	Verlag Kunstgewerbemuseum	1	–	"	
82/709	Möbel	"	1	–	"	
82/710	Keramik	"	1	–	"	
82/711	Gewebe	"	1	–	"	
82/712	Kramer, Fehmarane Volksleben	Warmuth	1	14,25	15.9.82	
82/713	Konrad, Der alte Mensch	"	1	28,00	"	
82/714	Koch, Schweizer Grenzbesetzungsmarken	"	1	34,20	"	
82/715	Eisner/Moser, Kärntner Bauernmöbel	Maria Saal Fr. Leitgeb	1	–	"	
82/716	Straubinger Renaissance-Keramik	Straubing Städt. Museen	1	19,80	20.9.82	
82/717	Die Brandenburg.-Preuß. Kunstkammer	Preuß. Kulturbesitz	1	–	"	
82/718	Eilers, Thüringer Karneval-Industrie	Xerokopie	1	–	"	
82/719	Gerhardt, Prägedrucke	"	1	–	"	als Dubl. ausgeschieden 13.6.12 Rupp
82/720	Gerhardt, Textilotype der Indianer	"	1	–	"	

Nummer	Verfasser und Titel	Lieferant	Bandzahl	Preis	Datum	Spendenwert
82/721	Handbuch der Museen DDR	Xerokopie	1	–	20.9.82	
82/722	Der Harz, E. Landschaft stellt sich vor	Dr. Vanja	1	–	24.9.82	
82/723	Döllner, Flurnamen der Stadt Stuttgart	Müller & Gräf	1	39,00	"	
82/724	Das schwäbische Sendemuseum	Schloß Frankenfels	1	–	"	
82/725	Heilige in Kunst u. Verehrung der Ostkirche	Diözesanmuseum für Volkskunde	1	–	27.9.82	
82/726	Alte Krippenkunst aus Österreich	Österr. Museum	1	–	"	
82/727	Kunsthdl. Nikolaus zum Weihnachtsmann	"	1	–	"	
82/728	Just, Südtirols Volkskunst	Pelz-Landshut	1	93,10	30.9.82	
82/729	Mühlen in Stadt u. Landschaft	Germ. Museum Nürnberg Mühlenmuseum Lübeck	1	–	"	
82/730	Die Lübecker Seeschiffahrt	Kulturspeicher Lübeck	1	–	"	
82/731	The language of Clothes	Wasmuth	1	65.–	5.10.82	
82/732	Der Schwab u.s. Häs	"	1	26.40	"	
82/733	Sankt Nikolaus	"	1	34,20	"	
82/734	Materialien zur Volkskultur	Museumsschaffen d. Gegenwart	1	–	11.10.82	
82/735	Haus u. Wohnung im Hödscherteil	Lord Wuelerer	1	–	"	
82/736	Die Züge d. Salzburger Exulanten	Helmut Gg. Reichenschwand	1	7,50	"	
82/737	Ex. Photographie auf Elfenbein	Bezirksmuseum Buchen	1	10,50	"	
82/738	Aufrisse	Centrum Industriekultur	1	15.–	"	
82/739	Volkstümliche Keramik Bd 2	Institut für Volkskunde	1	–	"	
82/740	Volksglaube Europas Bd 3	"	1	–	"	
82/741	Beiträge zur Geschichte des Vogtlandes	Bode-Verlag	4	200.–	"	
82/742	Mitteilungen und Materialien 1982	Redaktion	1	–	"	
82/743	Jahrbuch für Volkskunde 1982	"	1	–	"	
82/744	Bille, Laden und Markt	Verzeichnung	1	–	"	
82/745	Jahrbuch f. Volksliedforschung	Schmidt Verlag	1	102,90	12.10.82	
82/746	Das Deutsche Schulwesen in Polen	Institut f. Forschung Dortmund	1	–	13.10.82	
82/747	Schlesische Leichenpredigten	"	1	–	"	
82/748	Der Strukturwandel	"	1	–	"	
82/749	Die Musikerziehung	"	1	–	"	
82/750	Beiträge und Quellen	"	1	–	"	

Nummer	Verfasser und Titel	Lieferant	Bandzahl	Preis	Datum	Spendenwert
82/751	A. Hindenburg / Reihe B-Bd. 29	Forschungsstelle Dortmund	1	—	13.10.82	
82/752	Dorfchronik v. Tharau	"	1	—	"	
82/753	Bemerkenswerte Parkanlagen	"	1	—	"	
82/754	Heimat Niederösterreich, 3. 1982	Redaktion	1	-	"	
82/755	H. W. Mensle, deise Wanellungen	H. W. Mensle	1	—	14.10.82	
82/756	H.A. Kittel (Hrsg.) Siegfried u. Genovefa	Dr. Panzer	1	—	"	
82/757	M. Ratzeers, Katzenparadies	C. Hansen Verl.	1	—	15.10.82	
82/758	Rheinisch-westfäl. Zeitschrift	Redaktion	1		"	
82/759	Burg '81	Leipz. Grassimuseum	1	—	"	
82/760	Schmiedelandwerk	Münchner Stadtmuseum	1	-	"	
82/761	Grimmelshausen Bücher	Landwirtschaftsmus.	1	—	"	
82/762	Ziegelei Neundorf	Mobile/Arendt	1	-	"	
82/763	Ariel. 51/1982	kgl. Botschaft	1	-	18.10.82	
82/764	Hoffmann, Das Taubenbuch	Bildarchiv	1	—	26.10.82	
82/765	Neuendorff, Entwicklung u. Organisation d. Museums f. Dt. Volksk.	Neuendorff	1	—	"	
82/766	Alte Curiosa in Bild u. Prosa	[redacted]	1	—	"	
82/767	'Regaland-Pappensammlung'		1	8.-	"	
82/768	Glasbilder	"	1	20.-	"	
82/769	Dörling, Deutsche Klassiker-Bibeln	Dörling	1	28.-	"	
82/770	Die schöne Hülle	Museum Göttingen	1	—	"	
82/771	Österr. Volkskundl. Bibliographie 77/78	Verlag	1	34.-	"	
82/772	Beiträge zur Hausforschung Bd 4/1982	"	1	32,70	"	
82/773	Volkskunde in Bayern	Bayer. Blätter	1	4,00	"	
82/774	Kaufmann, Brauchtum in Österr.	Warmuth	1	51,30	"	
82/775	Weinhardt, Wallfahrten in Salzburg	"	1	32,30	"	
82/776	Das Karussell	"	1	22,00	"	
82/777	Wolf-Wellermann, Brauchtumslieder	Bildarchiv	1	—	"	
82/778	Buchmüller, Bauernhaus	Warmuth	1	18,81	27.10.82	
82/779	Seidl, Bäuerliche Volkskunst	"	1	53,60	"	
82/780	Stöckle, Deutsche Ansichten	"	1	14,06	"	

Nummer	Verfasser und Titel	Lieferant	Bandzahl	Preis	Datum	Spendenwert
82/781	Jahrbuch für Volkskunde 1982	Warmuth	1			
82/782	Fischer-Sammlung Salzburg	Carolus-Angestellte	1	32,00	27.10.82	
82/783	Šujan, Moravske Lidove Tanečne	Brno CSSR	1	—	29.10.82	
82/784	Ethnographica XVI	" "	1	—	"	Als Dubl. ausgeschieden 30.8.05 Pa
82/785	Das Bundesarchiv u. s. Bestände	Berlin Dettmer	1	—	"	
82/786	~~Hartlebens Dt. Volks-Kalender~~	Baumann	1	—	"	ausgeschieden 30.8.93
82/787	Antiquariats Katalog 4	Seminar f. Volksk.	1	—	1.11.82	
82/788	Bücher, Rheinische Sagen u. Novellen	Fa. Papadopoulos	1	—	"	
82/789	Bayern-Preussen · Preussen-Bayern	Geheime Staatsarchiv	1	-	2.11.82	
82/790	Tübinger Universitätsblatt 23/1982	Redaktion	1	-	"	
82/791	Rendezvous Wien. Nr. 3, 1982	Museumsbüro	1	-	"	
82/792	Lebzelten	Warmuth	1	23,56	3.11.82	
82/793	Sandels, Volkskultur Bauernhaus	"	1	7,12	"	
82/794	Allman, Votivtafeln	Xerokopie	1	—	"	
82/795	Lexikon der Möbel	Schenk	1	22,80	"	
82/796	Pörtner, Der Schatzhaus	"	1	49,80	"	
82/797	Schmidt, Die vergessene Bildersprache	"	1	38,00	"	
82/798	Rabe, Die Entdeckung der Kindheit	"	1	24,00	"	
82/799	Müller, Sankt Nikolaus	"	1	22,80	"	
82/800	~~Meyer, Glas~~	"	1	49,00	"	
82/801	Wiegelmann, Nahrungsmuseen	"	1	24,00	"	
82/802	~~Bartels, Kunst der Mode~~	"	1	24,80	"	als Dubl. ausgeschieden 25.1. Eckhoff
82/803	Modell	"	1	88,00	"	
82/804	Stopp, Handwerkslandschaft 12	"	1	290,00		
82/805	Mythen d. Neuen Welt	Bln. Festspiele	1	—	4.11.82	
82/806	Mende, deise Wandlungen	Mende	1	25.-	5.11.82	
82/807	Niederländische Volkskunde	Hilfsverein Deutscher Staatsangeh.	1	—	"	
82/808	Waagen Fabrik Essen	Essen	1	-	"	
82/809	Gerstle, Dorfchronik	Spiegel	1	-	"	
82/810	Kalender 1977	CDU	1	—	10.11.82	

Nummer	Verfasser und Titel	Lieferant	Bandzahl	Preis	Datum	Spendenwert
82/811	Kalender 1977	CDU	1	—	10.11.82	
82/812	" Berliner Wappen	"	1	—	"	
82/813	Kalender, " Ansichten 1882	"	1	—	"	
82/814	Heimarbeit-u. Hausindustriekopien	Dr. Pauly	1	—	"	
82/815	Häuser aus Franken	Wasmuth	1	15.96	11.11.82	
82/816	~~Trachten aus Unterfranken~~	"	1	40.00	~~4~~	~~Rückbuchung aus Verkäufen 30.4.03 Sprick~~
82/817	Volkstümliche Bilderkunde	"	1	45.60	"	
82/818	Demos 1/1982	"	1	54.-	"	
82/819	Schilfkraft-Puppen	Dr. Schröder	1	—	"	
82/820	Jahrbuch Vorarlberger Ch	Landesmuseum Bregenz	1	—	"	
82/821	Jahrbuch Preuß. Kulturb. Stiftung		1	—	"	
82/822	Travaux et réalisations	Musée de L'Etat, Luxemburg	1	—	"	
82/823	Gehlendorf i.d. Kaiserzeit	Grundkreditbank	1	—	"	
82/824	Museum Behnhaus	Museum Lübeck	1	—	16.11.82	
82/825	Lübeck, St. Annen-Museum	"	1	—	"	
82/826	Relenders / Meisterwerke 1982	Eidemann KG, Berlin	1	—	"	
82/827	Der blaue Hausrat	Parfumerie Galerie	1	90.-	"	
82/828	Schatel vad Volksboeken	Gyldendal	1	84,76	"	
82/829	Votivtafelkapelle	[redacted]	1	—	"	
82/830	Steinisches Salz	"	1	—	"	
82/831	Das Buch des Weihnachtsliedes	Verlag	1	—	"	
82/832	Niedersachsen Bd. 1 1760-1820	Wasmuth	1	112.10	"	
82/833	" Bd. 2 " "	"	1		"	
82/834	Keramikmuseum, Schloß Oberhausen	Bayerisches Nationalmuseum	1	—	18.11.82	
82/835	Goafel Liedlein	[redacted]	1	-	22.11.82	
82/836	Deutsche Dörfer	Wasmuth	1	64.60	24.11.82	
82/837	Hessen	"	1	159.60	"	
82/838	Jahresbericht 1981	Graz	1	—	"	
82/839	Heimathaus Telgte	Telgte	1	—	25.11.82	
82/840	Kalender 1983	Kratochwill	1	-	"	

Nummer	Verfasser und Titel	Lieferant	Bandzahl	Preis	Datum	Spendenwert
82/841	Arenhövel: Eisen statt Gold	Wasmuth	1	25.-	1.12.	
82/842	Krauss: Intarsien	"	1	14,50	"	
82/843	Neuwirth: Biedermeiertassen	"	1	52,25	"	
82/844	Pfistermeister: Wachs. Bd 1	"	1	40,85	"	
82/845	Harter: Volkstümliche Schnitzkunst	"	1	45,60	"	
82/846	Walderdorff: Alte Kaffeemühlen	"	1	55,10	"	
82/847	Balassa: Ungarische Volkskunde	"	1	117,75	"	
82/848	Freund Hein u. d. Bücherfreund	AG Friedhof u. Denkmal e.V.	1	—	"	
82/849	Tobias-Stickereien	St. Gallen Textilmuseum	1	—	3.12.82	
82/850	Technical Innovation	NEPRA/21 Museum	1	—	"	
82/851	Bunter Weihnachtsbrief	[redacted]	1	—	"	
82/852	Für Jahr und Tag	Verlagshaus Rosenheim	1	—	"	
82/853	Neujahrs-Bilderbg. Kalender	BB COV	1	—	"	
82/854	Nordslesvigske Museer 82	Tønder	1	—	"	
82/855	Aus eine Maraette	A. Raab	1	—	"	
82/856	Schiefer, Schutz u. Dekoration	Schieferbau	1	—	"	
82/857	Philumenie	Dr. Pauly	1	—	8.12.81	
82/858	Kreis Daun, Vulkaneifel	[redacted]	1	—	"	
82/859	~~Châteaux et Patisseries~~	Musée Pâtisserie	1	—	"	~~Ausgeschieden 7/84~~
82/860	~~Images Pieuses~~	"	1	—	"	"
82/861	Nachrichten	Landschaftsverband Lippe	1	—	"	
82/862	Forschungen u. Berichte	Zentralbibliothek Ost-Berlin	1	—	"	
82/863	Pan - unsere herrliche Welt	Buresa Verlag	1	—	"	
82/864	Die religiösen Volksbräuche	Basel	1	—	"	
82/865	~~Keyser, Les Progrès des Pays~~	Dr. Pauly	1	—	"	Ausgesch. 20.1.14
82/866	Handbuch der Parlamentik	Xerokopie	1	—	10.12.82	
82/867	Der bunte Rock in Preussen.	Kunstbibliothek	1	—	"	
82/868	Materialien aus d. Inst. f. Museumskunde	Inst. für Museumskunde	1	—	"	
82/869	Henning, Tasler: La Caste. Visitenkarten	Dr. Henning, Staatsarchiv	1	—	"	
82/870	Schulz: Führer zu den Lutherstätten	Pergentreff Goebel	1	—	13.12.82	

Nummer	Verfasser und Titel	Lieferant	Band-zahl	Preis	Datum	Spenden-wert
82/871	Kunstauktionshaus Rauchel: Weihnachtsauktion	Sonder-auktion Puppen, Spielz.	1	2	13.12.82	
82/872	Baeumerich: Raffael u. kein Ende	Freiheit tm. Senne Hesepe K.	1	—	14.12.82	
82/873	Werkform des Tischlerhandwerks	Geschenk v. [redacted]	1	—	14.12.82	
82/874	Dienstboten in Stadt u. Land	Eigenprodukt	1	—	14.12.82	
~~82/875~~	~~Keramikmuseum Westerwald (Keramik)~~ Dt. Sammlung für historische u. kriegsw.	Geschenk v. [redacted]	1	—	~~14.12.82~~	Doubl. ausgeschieden 16.6.83 Knapp
~~82/876~~	~~Ceramica Faenza, Schwarzgeschirr~~	"	1	—	~~14.12.82~~	muß bezahlt werden
~~82/877~~	~~Pisanová, Fayencen~~	"	1	—	~~14.12.82~~	neu eingetr. 1983
82/878	Lit. u. Erfahrg H.10, Oral History	Geschenk v. [redacted]	1	—	14.12.82	
82/879	Trümpy: Über die Popularisierung wissenschaftl. Forschg	Xerokopie	1	—	16.12.82	
82/880	Bruckner: Oberrheinische Ruhebänke	Xerokopie	1	—	16.12.82	
82/881	Hentschel: Wycinanka, polnische Scherenschnitt	Geschenk von Fr. Dr. Hentschel	1	—	16.12.82	
~~82/882~~	~~Bijdrage en Mededeling van het~~ Medede. d. Openluchtmus.	Openluchtmuseum	1	—	~~16.12.82~~	Doubl. ausgeschieden 13.8.84
82/883	Rokensuger Schriften. Jg 1982. H.57	Heimatsol. Rokensuy/Minn	1	—	"	
82/884	Fuhrken: Fr. Geschichte d. Reklame-Kunst	Xerokopie	1	—	20.12.82	
82/885	" : Fr. Geschichte d. Reklame- u. Glückwunschkarte	"	1	—	"	
82/886	Fosser: Alte u. moderne Neujahrswünsche	"	1	—	"	
82/887	Fur Westen: Reklame moderne Abs. K. d. angewandte Graphik-Kunst	"	1	—	"	
82/888	" : Programme, Festkarten...	"	1	—	"	
82/889	Fur Westen: Fr. Geschichte d. Glückwunschkarte	"	1	—	"	
82/890	Anthes: Spielzeugmuseum Michelstadt	"	1	—	21.12.82	
82/891	Kisel: Die Fabrication d. Portefeuille.	"	1	—	"	
82/892	Pesel: Herdgußplatten	Rh. Freilicht-museum, Kommern	1	—	22.12.82	
82/893	Hähnel: Rh. Freil.mus. Kommern, Museumsführer	"	1	—	"	
82/894	Die Böhmen in Berlin, Ausstellungskatalog H.4. 1982	Landesarchiv	1	—	27.12.82	
82/895	Dithmarschen, Zs. f. Landeskunde... N.F.	Belegex. d. Westholst. Verlagsanstalt Boyens	1	—	27.12.82	
82/896	Das Skatspiel.	Geschenk v. Verl. Bruder	1	—	29.12.82	
82/897	Von Odysseus bis Felix Krull.	Kunstbibl.	1	—	29.12.82	

Nummer	Verfasser und Titel	Lieferant	Band-zahl	Preis	Datum	Spenden-wert
83/1	49. Jahrbuch: Weihnachtskrippe 1982	Landesgewerbeamt d. Kriegsfonds	1	17.-	3.1.83	
83/2	Dwenger: Kunsthandwerkl. Tinnspiele	Vanja	1	22.-	"	
83/3	Die schreckliche Pulverexplosion	"	1	16,90	"	
83/4	Klepsmann: Hamburger Weihnachtsmarkt	Stammburg	1	28.-	"	
83/5	Kibbel - Kabbel, Kinderspiele	"	1	14,80	"	
83/6	Steffler: Möbelkultur in Schl.-H.	"	1	48.-	"	
83/7	Steininger: Standfiguren im Walde	Faber-Verl.	1	7,50	"	
83/8	Die Uhr am Handgelenk / Kreuzer	Fingerhutmuseum	1	49,50	"	
83/9	Ich trage, wo ich gehe, stets eine Uhr bei mir.	"	1	49,50	"	
83/10	Schmidt: Es war einmal...	Wasmuth	1	9,31	"	
83/11	Förder Fayencen u. Steingutgeschirre	"	1	25.-	"	
83/12	Göppinger Fayencen	"	1	16,50	"	
83/13	Stoessner: Südtiroler Museumsführer	Schweiz. Schenkung	1	24,80	"	
83/14	Schenk: Bildnisgläser	"	1	15.-	"	
83/15	Warlich: Tätowierungen	"	1	16,80	"	
83/16	Badmann: Spielzeugmuseum Bd 2	"	1	16,80	"	
83/17	Stopp: Handwerkskundeslaschen	"	1	290.-	"	
83/18	Das Fenster. H. 31.	Ges. d. Freunde d. Bremer Archivs	1	—	"	
83/19	Gesamb: Wilhelm Heinrich Riehl	Wasmuth	1	45,60	"	
83/20	Preussisches Wörterbuch, III, 1	"	1	35.-	"	
83/21	Hausen: Hauswesen, Tagewerki alte Lippe	"	1	52.-	"	
83/22	Zimmermannsbuch, Bd 1.	Edition Libri rara, Th. Schäfer	1	42,39	"	
83/23	Rücklin: Schmuckbuch	"	1	55,71	"	
83/24	Jugendstil, Möbel- u. Innenausstattg um 1900	"	1	75,72	"	
~~83/25~~	~~Hans Thoma: Der böse Blick~~	Hensel v. Leben	1	~~17,42~~	"	Als Doubl. ausgeschieden 24.6.03 Kinzel
83/26	Weihnachtskrippen aus aller Welt	Versand bayer. Krippenfreunde	1	9.-	"	
83/27	Wellensiek: Hundert alte Tassen	Lübbe-Verl.	1	74.-	"	
83/28	Kindheitsbesinnung aus Hamburg	Buchhandlung F. Stammburg	1	12.-	"	
83/29	Rohner: Kalendergeschichten	Pax	1	23,30	"	
83/30	Westfalen, Heimatkalender '83	[redacted]	1	13,70	"	

Nummer	Verfasser und Titel	Lieferant	Bandzahl	Preis	Datum	Spendenwert
83/31	Zippelius: Freilichtmuseen in Dtld	Pegasus	1	7,35	3.1.83	
83/32	Weber-Kellermann: Volksfeste in Dtld	"	1	7,35	"	
83/33	Bäuerliche Kunst, Ackermannkalender	[redacted]	1	—	"	
83/34	Alte Schnupftabaksdose, HO-Kalender 83	"	1	—	"	
83/35	Alte hamburgische Weihnachtsbräuche	Raiffeisenbank 5223 Nümbrecht	1	—	5.1.83	
83/36	Beiträge z. Dt. Volks- u. Altertumskunde	Museum f. Hamb. Geschichte	1	—	6.1.83	
83/37	Ingwersiliken von 1887–1936	Westholt, Handelsgesellsch.	1	—	6.1.83	
83/38	Lübeck-Sonderheft für Emil Gecken	Dr. Vanja	1	—	"	
83/39	Neuer Schauplatz d. Künste u. Handwerke	Dr. Vanja	1	—	"	
~~83/40~~	~~Fritz Nagel, Auktionskatalog 299.~~		~~1~~	~~—~~	~~"~~	
83/40	Schmidt, Beurteilung d. Papiermaché	Dr. Vanja	1	—	7.1.83	
83/41	Pikante Blätter. Erot. Spielkarte	König	1	13,80	10.1.83	
83/42	The Encyclopedia of glass	"	1	98.-	"	
83/43	Kofler: Wohnkultur in S-Tirol	"	1	78.-	"	
83/44	Wiesbauer: Das Kind als Obj. d. Wiss.	Wasmuth	1	29,80	"	
83/45	Poser: Alte Trinkgläser	"	1	34,20	"	
83/46	Ossenberg: Bürgerhaus in Oberschwaben u. Odenwald	"	1	20,30	"	
83/47	Hutthold: Bürgerhaus i. Schwarzwald u. Pommern	"	1	72,20	"	
83/48	Hauke: Bürgerhaus in Mecklenburg	"	1	57.-	"	
83/49	Kretschmar: Bürgerhaus in Konstanz...	"	1	58,90	"	
83/50	Mayer: Bürgerhaus i. Ostalb u. oberer Tauber	"	1	83,60	"	
83/51	Enzyklopädie d. Märchens, Bd 4, Lfg 1	"	1	72.-	"	
83/52	Rosenfeld: Legende. 4. Aufl.	"	1	14,80	"	
83/53	Nienhaus: Berufsstand weiblich	Trockner	1	29.-	"	
83/54	Polster: Tankstellen	"	1	35,50	"	
83/55	Häuserkämpfe. 1872. 1920. 1945. 1982.	"	1	25.-	"	
83/56	Neuer Jahrbuch	[redacted]	1	—	11.1.83	
83/57	Die Bibel in Bildern	"	1	—	"	
83/58	Das Braunschweiger Löwe	Braunschweig. Landesmuseum	1	—	"	
~~83/59~~	~~500 Jahre Krug u. Taufen~~	"	~~1~~	~~—~~	~~"~~	Als Dubl. ausgeschieden 6.8.84

Nummer	Verfasser und Titel	Lieferant	Bandzahl	Preis	Datum	Spendenwert
~~83/60~~	~~Weihnachtliches Brauchtum~~	Landesinstitut f. Volksbildung	~~1~~	~~—~~	~~11.1.83~~	ausgeschieden 7/84
83/61	Neues Krippenschaffen	"	1	—	"	
83/62	Jahresbericht 81	Schloß Stainz	1	—	"	
83/63	Beiträge zur Heimatkunde Schoeller		1	—	"	
83/64	Der Storchenturm	[redacted]	1	10.00	"	
83/65	Künste u. Handwerk	Kopie	1	—	"	
83/66	Jaggi: Die Spitzenbildsammlung des Bayer. Staatsmuseums	Kopie Institutsbibl. d. Dienst	1	—	"	
83/67	Die Berliner S-Bahn.		1	—	"	
83/68	Sammlerjournal, 12. Jg., 1983	Schwendrad	1		12.1.83	
83/69	Bauernhäuser, Kalender 1985	Bayr. Landesamt f. Denkmalpflege	1	—	13.1.82	
83/70	Nübel: Valbester Stützen	Kopie	1	—	"	
~~83/71~~	~~Heimarbeit in d. Papier u. Pappe verarb. Industrie~~	~~Kopie~~	~~1~~	~~—~~	~~"~~	ausgeschieden 30.8.93
83/72	Böckmann: Celluloid u. Papierstoffwaren	"	1	—	"	
83/73	Andes: Fabrikation d. Papiermaché	"	1	—	"	
83/74	Andes: Papierspezialitäten	"	1	—	"	
83/75	Kandern – Brezel- u. Töpferstadt	Dr. Vanja	1	—	"	
~~83/76~~	~~Stoffle: Trachtenkunde in Schl.-Holst.~~	Wasmuth	~~1~~	~~48.-~~	~~"~~	nach Rücksprache mit Wasmuth am 20.7. durch da Dublette
83/77	Historische Trachtfigur	"	1	7,80	"	
83/78	Krippenfigure von Frauenwärth	"	1	18,81	"	
83/79	Steckbaum: Wald, Brauchtum	"	1	12,14	"	
83/80	Spiep: Dach in Volkskunst	"	1	65,55	"	
83/81	Bade: Bürgerhaus in Oldenburg	"	1	102,60	"	
83/82	Museumskunde, Bd 47, H. 3. 1982	s. 82/392	1		1	
83/83	Röllin, Die alte Kellerei von Wollerau	Dr. Röllin	1	—	"	
83/84	Kupferstecher Hendrick Goltzius	Niederrheinisches Museum f. Volkskunde + Kulturgeschichte	1	—	"	
83/85	Schule im Nationalsozialismus.	[redacted]	1	—	"	
83/86	Vorkriegsdrucke	Werksdasein	1	—	14.1.83	
83/87	Keramik. Katalog d. Abt.	Deutsches Museum, Mü.	1	—	"	
83/88	Physiologie d. Kleidung, Ciba-R.	Xerokopie	1	—	17.1.83	
83/89	Das Hexenkleid. Ciba-Rundsch.	"	1	—	"	

Nummer	Verfasser und Titel	Lieferant	Bandzahl	Preis	Datum	Spendenwert
83/90	Der Silkeid. Cisa-Rundstan	Xerokopie	1	—	17.1.83	
83/91	Die Entwicklg d. Textilkunst in Spanien	"	1	—	"	
83/92	Textilien u. Farbstoffe auf den Frankfurter Messen	"	1	—	17.1.83	
83/93	Handelswege u. Farben Handelsmärkte im Mittelalter	"	1	—	"	
83/94	Gold u. Textilien	"	1	—	"	
83/95	Schottisch	"	1	—	"	
83/96	Von Indien, seinen Farben u. Farbstoffen	"	1	—	"	
83/97	Große Lehrer d. Färbekunst im Frankreich des 18. Jh.	"	1	—	"	
83/98	Weben, Wirken u. Färben in Nordafrika	"	1	—	"	
83/99	Von Weberei u. Färberei in Alt-Ägypten u. Babylonien	"	1	—	"	
83/100	Die Farbhöfer.	"	1	—	"	
83/101	Aus d. Alltag e. mittelalterlichen Stadt	Focke-Mus.	1	—	18.1.83	
~~83/102~~	~~Heier, Freigedeckte Porzellan~~	"	1	—	"	
83/103	Bremen: Kunst u. Museen H. 26	"	1	—	"	
83/104	Hoffmann: Laterna magica	Frölich & Kaufmann	1	148.-	18.1.83	
83/105	Gefühl und Schärfe	"	1	29,80	"	
83/106	Monatsschrift Württemberg. Kunst 1932	Ursula Wilke, Berlin	1	—	"	
83/107	Ulmer historische Blätter. 1. Jg 1924-25	"	1	—	"	
83/108	Ulmer hist. Blätter. 2. Jg. 1926/27	"	1	—	"	
83/109	Hasel: Bilder zur Augsburger Konfession u. ihre Jubiläen	Wasmuth	1	55,10	"	
83/110	Williams-Hitdele: Dressed for the job	"	1	47.-	"	
83/111	Frankf. Wörterbuch, 14.	"	1	32.-	"	
83/112	Sluts, Bäuerliche Arbeitsgeräte in Westfalen u. Handwerkzeug	"	1	93,10	"	
83/113	Ethnologia Europaea. Vol. 13 (1980)	Otto Schwartz & Co	1	51,40	24.1.83	
83/114	Kulturindustrie u. Ideologie Bd 1.2.	VSA-Verl.	2	36.-	"	
83/115	Der kleine Flandsführer.	Geschenk Fr. Lehmann	1	—	"	
83/116	Geschichte d. dt. Leinenindustrie	"	1	—	"	
83/117	Festschrift zur Jubil. Tagung Verband dt. Leinenindustrieller 9.12.1927	"	1	—	"	
83/118	Denkmäler im 19. Jh.	Xerokopie	1	—	"	
83/119	Jacobeit: Zum Alltag d. Bäuerinnen ... 1933-39	"	1	—	"	

Nummer	Verfasser und Titel	Lieferant	Bandzahl	Preis	Datum	Spendenwert	
83/120	Landesmus. Joanneum Graz, Programmschrift	[redacted]	1	—	24.1.83		
83/121	Kunst u. Kirche, W. Zacher	Kunstkreuz Düsseldorf	1	—	28.1.83		
83/122	Wörterbuch der Soziologie	Kröner-Verl.	1	35.42	"		
83/123	Museum der Stadt Rüsselsheim	Wasmuth	1	9.50	"		
83/124	Jahrbuch für ostdeutsche Volksk. Bd 25	"	1	49.00	"		
83/125	Arte della Tintura, Brunello	"	1	40.00	"		
83/126	Volkskunde in Österreich, Nachlieferung statt	Verein f. Volksk.	1	—	26.1.83		
83/127	Puppen & Spielzeug	Verlag	1	28.-	28.1.83		
83/128	Grimms Kinder- u. Hausmärchen	[redacted]	2	56.-	"		
83/129	Gerres, die deutschen Volksbücher	Hatti Stenderhoff	1	62.-	31.1.83		
83/130	Ländlicher Schmuck	Germanisches Nationalmuseum	1	—	1.2.83		
83/131	Wegweiser für das Druckgewerbe	Xerokopie	1	—	"		
83/132	Wöhler und Liebig, 1829-1873	V. deuticke	1	—	"		
83/133	Pressler, Schöne alte Kochbücher	Wasmuth	1	240.-	3.2.83		
83/134	Loose, Eisengewinnung a. Donnersberg	"	1	28.-	"		
83/135	Heuser, Vom schwebischen Dorf	"	1	34,20	"		
83/136	Kamphoefner, Westfalen i. d. neuen Welt	"	1	18.81	"		
83/137	Ulmer, Bauer, Reich u. Reformation	"	1	55.10	"		
83/138	Eitzen, Niederrheinische Bauernhäuser	"	1	14.25	"		
83/139	Blenn, Informationshandbuch	"	1	15.96	"		
~~83/140~~	~~Horak, Das Deutsche Volksschauspiel~~	Pieske	1	35.-	4.2.83		als Dubl. ausgeschieden 28.7.09
~~83/141~~	~~Lauffer, Niederdeutsche Volkskunde~~	"	1	25.-	"		als Dubl. ausgeschieden 6.8.84
83/142	Vorks Folkemuseum	"	1	10.-	"		
83/143	Sporhan-Krempel, Vom Papier	"	1	10.-	"		
83/144	Freistaat Bayern	"	1	10.-	"		
83/145	Rheinisches Jahrbuch f. Volkskunde	Dümmler Verlag	1		"		
83/146	Glauser heute und vor 100 Jahren	Hessisches Museum	1	—	"		
83/147	Sonnenwend- u. Johannisbrauchtum	Museumsbücherei	1	—	"		
83/148	Jagdmuseum Marchegg	"	1	—	"		
~~83/149~~	~~Tracht in Niederösterreich~~		1	—	"		als Dubl. ausgeschieden 6.8.84

Nummer	Verfasser und Titel	Lieferant	Band-zahl	Preis	Datum	Spenden-wert
83/150	Glas aus 4 Jahrhunderte, Verkaufs-ausstellg	Glasgalerie Kovacek	1	260 Schilling	7.2.83	
83/151	Van Eyll: 400 Jahre Papiermühle an d. Sieg	Stiftg Zanders	1	32,50	"	
83/152	Bringemeier: Ein Modejournalist erlebt die Französische Revolution		1		8.2.83	
83/153	Die Montforter, Darstellungsschema	Herzog Bregenz	1	—	"	
~~83/154~~	~~150 Jahre Grineisen~~	~~Dr. Schacke~~	~~1~~	~~—~~	~~"~~	Als Drucks. ausgestrichen 84
83/155	Die Heimat	Nachhaltkfl.	1	40.-	"	
83/156	Puppen & Spielzeug	Gaudig-Bonnet	1	28.	"	
83/157	Chamisso	Chamisso	1	58.50	"	
~~83/158~~	~~Siegener Hochschulblätter~~	~~Dr. Richa~~	~~1~~	~~—~~	~~"~~	ausgestrichen den 29.11.83
83/159	Volkskunst 1	Callwey	1		"	
83/160	Linke: Am Jägerfeuer u. Sammlerherd	Ref. Mus. pädagogik Westfalen-Lippe	1	—	"	
83/161	Könenkamp: Bäuerl. Wohnen u. Wirtschaft um 1800	"	1	—	"	
83/162	Schüler arbeits böge 7. Stg	Neue	1	—	"	
83/163	Linke: Altes Handwerk auf d. Lande, T.1.	"	1	—	"	
83/164	Stiff: Paradiesportal am Dom zu Münster	"	1	—	"	
83/165	Köstler: Stadt im Mittelalter	"	1	—	"	
83/166	Bering: Raum u. Fläche	"	1	—	"	
83/167	Stiff: Portraits des 16. Jh. als Quelle histor.	"	1	—	"	
83/168	Franke: Hinführung z. Portrait	"	1	—	"	
83/169	Bilder sehen. (Bildgeschichte 1.)	"	1	—	"	
83/170	Hoick: Drei Patrizierhäuser	Städt. Museum Braunschweig	1	—	"	
~~83/171~~	~~Porträter. Maler u. graphiker A. Dressler~~	"	~~1~~	~~—~~	~~"~~	ausgestrichen 6.8.84
83/172	Historien. Städt. Museum Braunschweig	"	1	—	"	
~~83/173~~	~~Pieske: Bibliographie 1954-82~~	~~F. Pieske~~	~~1~~	~~—~~	~~"~~	ausgestrichen den 2.3.90
83/174	Niederdeutsches Heimatblatt, 1983	Redaktion	1	—	"	
83/175	Roth-Wölfle: Bücher-Bilder-Bibliotheken	Warmuth	1	28.50	10.2.83	
83/176	Bosch: Böckingen	"	1	43.70	"	
83/177	Petzoldt: Bänkellieder u. Moritaten	"	1	9.31	"	
83/178	Hipp: Liberalen-Wachsstöcke	"	1	15.96	"	
83/179	Alte Berliner Läden	"	1	28.31	"	

ALWE 12 535

Nummer	Verfasser und Titel	Lieferant	Band-zahl	Preis	Datum	Spenden-wert
83/180	Böck: Sagen aus Niederbayern	Warmuth	1	36.10	10.2.83	
83/181	Tools & Tillage	"	1	20.-	"	
83/182	Plaul, H.: Handarbeiterleben	"	1	36.-	"	
83/183	Häbel: Die Kulturlandschaft	"	1	53.20	"	
83/184	Aus Schacht und Hütte	"	1	24.-	"	
83/185	Cunnington: Costume of for Birth	"	1	48.	"	
83/186	Schilling: Glocken- u. Glockenspiele	"	1	23.50	"	
83/187	Ginsburg: Wedding Dress	"	1	22.-	"	
83/188	Tuchscherer, J.: Fabies of Neuhaus	"	1	52.-	"	
83/189	Kashuba: Dörfliches Eigenleben	Tübinger Verein f. Volkskunde	1	—	11.2.83	
83/190	Wyss: Langnauer Teller a.d.J. 1733	[redacted]	1	—	"	
~~83/191~~	~~Neue Museumskunde, Jg 25, H. 3,4~~	Jacobeit	~~1~~	~~—~~	~~"~~	Ausgeschieden 21.8.13
83/192	Skonbye: Hovedvandsagsfag Ostsles- vej	Skonbye	1	—	"	
~~83/193~~	~~Seyppel: Altägyptische Fridgie~~	Museums Verein Detrait	~~1~~	~~—~~	~~"~~	ausgeschieden 13.8.84
~~83/194~~	~~Haas: Weinbergsteine~~	~~Gesetze~~	~~1~~	~~—~~	~~"~~	Hs. Exhl. ausgeschieden 11.4.13
~~83/195~~	~~Berichte aus d. Arbeit d. Fachstelle~~	Rh. Landes-Museum, Bonn	~~1~~	~~—~~	~~"~~	ausgeschieden 24.10.84
83/196	Hobrecker: Alte vergessene Kinder-bücher	[redacted]	1	16,80	14.2.83	
83/197	Göbels: Hundert alte Kinder-bücher	"	1	29,80	"	
83/198	Leibfried: Fabel. 4. Aufl.	"	1	13,80	"	
83/199	Lüthi: Märlen. 7. Aufl.	"	1	12,80	"	
83/200	Bracker: Und wenn sie nicht...	"	1	10.-	"	
83/201	Wegehaupt: Theoretische Literatur..	"	1	90.-	"	
83/202	Haas: Kinder- u. Jugendliteratur	"	1	36,80	"	
83/203	Hürlimann: Kinderbücher als Weltliteratur	"	1	12.-	"	
83/204	Hoffmann: Struwwelpeter, Texte, Bilder, Dok., Kat.	"	1	19,80	"	
83/205	Silatzki: Children's Books, old & rare	"	1	35.-	"	
83/206	Pilz: Ausgaben d. Orbis Sensualium Pictus	"	1	29,50	"	
83/207	v. Heinemann: Friedr. J.J. Bertuch	"	1	32.-	"	
83/208	Hürlimann: Welt im Kinderbuch	"	1	25.-	"	
83/209	Försther: Goethe in d. Medaillen-kunst	Hist. Mus. Frkft	1	—	"	

Nummer	Verfasser und Titel	Lieferant	Bandzahl	Preis	Datum	Spendenwert
83/150	Glas aus 4 Jahrhunderte, Verkaufsausstellg	Glasgalerie Kovacek	1	260 Schilling	7.2.83	
83/151	Van Eyll: 400 Jahre Papiermühle an d. Sieg	Stift Zehnder	1	32,50	"	
83/152	Bringemeier: Ein Modejournalist erlebt die Französische Revolution		1		8.2.83	
83/153	Die Frankfurter, Ausstellungskatalog	[redacted]	1	—	"	
~~83/154~~	~~150 Jahre Spinnereien~~	[redacted]	1	—	"	Als Dublette ausgesondert 8.4
83/155	Die Heimat	Buchhandel	1	40.-	"	
83/156	Puppen & Spielzeug	Gaudig-Bonnet	1	28.-	"	
83/157	Chanivari	Chanivari	1	58.50	"	
~~83/158~~	~~Siegener Hochschulblätter~~	[redacted]	1	—	"	ausgeschieden 29.11.91
83/159	Volkskunst 1	Callwey	1		"	
83/160	Linke: Aus Jägern u. Sammlern Bauern werden	Ref. Mus. pädagog. Westfalen-Lippe	1	—	"	
83/161	Könenkamp: Bäuerl. Wohnen u. Wirtschaft um 1800	"	1	—	"	
83/162	Schüler arbeits bögen 7. Stg. Mensch auf d. Lande	"	1	—	"	
83/163	Linke: Altes Handwerk u. Handwerker, T.1.	"	1	—	"	
83/164	Stift: Paradiesportal am Dom zu Münster	"	1	—	"	
83/165	Köster: Stadt im Mittelalter	"	1	—	"	
83/166	Bering: Raum u. Fläche	"	1	—	"	
83/167	Stift: Portraits des 16. Jh. als Quelle histor.	"	1	—	"	
83/168	Franke: Hinführung z. Portrait	"	1	—	"	
83/169	Bilder suchen. (Bildgeschichte 1.)	"	1	—	"	
83/170	Hauck: Drei Patrizierhäuser	Städt. Museum Braunschweig	1	—	"	
~~83/171~~	~~Porträts: Gabe u. graphisches A. Dressler~~	"	1	—	"	ausgeschieden 6.8.84
83/172	Historien. Städt. Museum Braunschweig	"	1	—	"	
~~83/173~~	~~Pieske: Bibliographie 1954-82~~	~~F. Pieske~~	1	—	"	ausgeschieden 2.3.90
83/174	Niederdeutsches Heimatblatt, 1983	Redaktion	1	—	"	
83/175	Roth-Wölfle: Bücher-Blätter-Bibliotheken	Warmuth	1	28.50	10.2.83	
83/176	Bösch: Böckingen	"	1	43.70	"	
83/177	Petzoldt: Bänkellieder u. Moritaten	"	1	9.31	"	
83/178	Hipp: Lebkuchen-Wachsstöcke	"	1	15.96	"	
83/179	Alte Berliner Läden	"	1	28.31	"	

Nummer	Verfasser und Titel	Lieferant	Bandzahl	Preis	Datum	Spendenwert
83/180	Böck: Sagen aus Niederbayern	Warmuth	1	36.10	10.2.83	
83/181	Tools & Tillage	"	1	20.-	"	
83/182	Plaul, H.: Landarbeiterleben	"	1	36.-	"	
83/183	Häbel: Die Kulturlandschaft	"	1	53.20	"	
83/184	Aus Schacht und Hütte	"	1	24.-	"	
83/185	Cunnington: Costume of for Birth	"	1	48.	"	
83/186	Schilling: Glocken- u. Glockenspiele	"	1	23.56	"	
83/187	Ginsburg: Wedding Dress	"	1	22.-	"	
83/188	Trachsler, J.: Fabies of Dollhouse	"	1	52.-	"	
83/189	Kasduba: Dorfleben Osterleben	Tübinger Verein f. Volkskunde Gesellsch. Fr. Dr. Hiller	1	—	11.2.83	
83/190	Wyss: Langnauer Teller a.d.J. 1733		1	—	"	
~~83/191~~	~~Neue Museumskunde, Jg 25, H. 3,4~~	Jacobeit	1	—	"	Ausgeschieden 21.8.13
83/192	Slomboye: Hovedvandsaeg fra Ostsles-vig	Slomboye	1	—	"	
~~83/193~~	~~Seyppel: Altägyptische Fridolin~~	Museums-Verein Dorog Gefräß	1	—	"	ausgeschieden 13.8.84
~~83/194~~	~~Haas: Grabsteine~~	~~Gesellsch~~	1	—	"	Als Dubl. ausgeschieden 11.4.13
~~83/195~~	~~Berichte aus d. Arbeit d. Museums~~	Rh. Landes-Museum, Bonn	1	—	"	ausgeschieden 24.10.84
83/196	Hobrecker: Alte vergessene Bilder-Kinder-	[redacted]	1	16,80	14.2.83	
83/197	Göbels: Hundert alte Bilder-Kinder-	"	1	29,80	"	
83/198	Leibfried: Fabel. 4. Aufl.	"	1	13,80	"	
83/199	Lüthi: Märchen. 7. Aufl.	"	1	12,80	"	
83/200	Bracker: Und wenn sie nicht...	"	1	10.-	"	
83/201	Wegehaupt: Theoretische Literatur..	"	1	30.-	"	
83/202	Haas: Kinder- u. Jugendliteratur	"	1	36,80	"	
83/203	Hürlimann: Kinderbücher als Weltliteratur	"	1	12.-	"	
83/204	Hoffmann: Struwwelpeter, Texte, Bilder, Dok., Kat.	"	1	19,80	"	
83/205	Szatzki: Children's Books, old & rare	"	1	35.-	"	
83/206	Pilz: Ausgaben d. Orbis Sensualium Pictus	"	1	29,50	"	
83/207	v. Heinemann: Friedr. J.J. Bertuch	"	1	32.-	"	
83/208	Hürlimann: Welt im Kinderbuch Kunst	"	1	25.-	"	
83/209	Försdner: Goethe in d. Medaillen-Kunst	Hist. Film Fpm	1	—	"	

Nummer	Verfasser und Titel	Lieferant	Bandzahl	Preis	Datum	Spendenwert
83/210	Die Hlg. drei Könige - Darst. u. Verehr.	Kunst- u. Mus. bibliothek Kallenbach, Köln	1	–	14.2.83	
83/211	Miszellen, 37. Js., 1983 i. Wolfsattel	städt. Museum Braunschweig	1	–	"	
83/212	Museen u. Sammlungen in Braunschweig	"	1	–	"	
83/213	Spiegel d. tägl. Lebens: Archäologische Funde des TM in	Kunst- u. Mus. bibl. Kallenbach	1	–	"	
83/214	Hansaer Magazin. 23/1982	Mus. am Bischof Löhrer	1	–	"	
83/215	Keramik, Kunsthandwerk Uhlenegg	Hist. Mus. Hannover	1	–	"	
83/216	Hampe, Der Zinnsoldat	Verl. Christ	1	42.30	15.2.83	
83/217	Benziger - Verlagsgeschichte, 1792-1967	Benziger Verl.	1	–	"	
83/218	Die ungarische Bauernküche.	Österr. Mus. f. Volkskunde	1	–	"	
83/219	Häuser im Lungau.	"	1	–	"	
83/220	Volkskundliches aus Italien.	"	1	–	"	
83/221	Schmiedeeisen.	Tiroler Volkskunstmus.	1	–	16.2.83	
83/222	Rundreise westf. Heimatbd.	Münster	1	–	"	
83/223	Jahresabonnement Antiquitäten-Zeitung, Nr. 24, 1982 - 3, 83	Schneider-Verl.		98.80	"	
83/224	Reklamekunst, Emailleplakate	SN-Druck	1	24,60	18.2.83	
83/225	Göttingen unterm Hakenkreuz	Städt. Mus. Göttingen	1	–	21.2.83	
83/226	Jugend u. Alltag i. 3. Reich	"	1	–	"	
83/227	Erziehung zum Kriege	"	1	–	"	
83/228	Informationsblätter d. Städt. Museums	"	1	–	"	
83/229	Museum Alte Rathaus Villingen	Villinger - Schwenning	1	–	"	
83/230	Heimatstube Herzogenweiler.	"	1	–	"	
83/231	Ehemalige Glasmalerort Herzogenweiler.	"	1	–	"	
83/232	Zwischen Elbe u. Weser, Zeitschrift d.	Landschaftsverb. d. Herzogtümer Bremen u. Verden	1	–	"	
83/233	Sauermann: Kinder- u. Jugendspiele aus Westfalen	Wasmuth	1	7,41	22.2.83	
83/234	Reiter: Waschen u. Wäschepflege	Gräfe & Sillem Coburg	1	–	23.2.83	
83/235	Kornemann: Taschenlexikon d. Farben	Wasmuth	1	66,50	"	
83/236	Odermatt: Alpwirtschaft in Nidwalden	"	1	63.-	"	
83/237	Huber: Totenbrauchtum in Niederöst.	"	1	35.-	"	
83/238	Graff-Höfgen: occhi.	"	1	7,50	"	
83/239	Skulpturen u. Objekte aus 5 Jh.	Mus. d. Stadt Recklinghausen	1	–	"	

ALWE 12 535

Nummer	Verfasser und Titel	Lieferant	Bandzahl	Preis	Datum	Spendenwert
~~83/240~~	~~Volkstrachten zwischen Rennsteig~~ u. Rhön	~~Wasmuth~~	~~1~~	~~8,50~~	~~23.2.83~~	Als Dubl. ausgeschieden. 16.409 Kluge
83/241	Kinderbücher d. Jahrhundertwende	Harcks-Stiftg.	1	–	24.2.83	
~~83/242~~	~~Synagogen in Berlin~~	Mus. päd. Dienst	~~1~~	–	25.2.83	Herausgeschieden 6.8.84
83/243	Jahrbuch P.K., Sonderbd 1	Stiftg. P.K.	1	–	"	
83/244	Berliner Museen. 1983 -	"	1	–	28.2.83	
83/245	Oberpfälzer Heimat. 27. Bd	Heimatkdl. Arb. Kreis, Weiden	1	–	"	
83/246	Sass: Berlin in seiner neuesten Zeit..	Fröhlich & Kaufm.	1	35.-	"	
83/247	Salzburger Spielzeugmuseum	Salzsg. Mus. Carolino Augusteum	1	–	"	
83/248	Ruckhäberle: Bildung Handwerksgesellen	Wasmuth	1	166.-	3.3.83	
83/249	Duden: Rechtschreibung	"	1	28.31	"	
83/250	Mayrhofer: Der Tagist so freudenreich	"	1	72.20	"	
83/251	Brockmanns Silber-Lexikon	"	1	74.10	"	
83/252	Veit-Riedel: Puppentheather	Kunstverein Coburg	1	–	"	
~~83/253~~	~~Künstler aus Oldenburg~~	"	~~1~~	–	"	Gest. 4.3.83 Stehr
83/254	Bayrische Blätter Jg. 10	Redaktion	1	15.-	"	
83/255	Reynai Reséna	Budapest Neprajzi	1	–	"	
83/256	Überlieferte Strickmuster	Schloß Handarbeit	1	–	"	
83/257	Koepf: Bildwörterbuch d. Architektur	Wasmuth	1	27.07	4.3.83	
~~83/258~~	~~Nederlands Hardewerk~~	~~Gysbers & Van~~	~~1~~	37.-	"	Als Dubl. ausgeschieden. 1984
83/259	Fotoaturen. 1982	Nordica Museet	1	–	7.3.83	
83/260	Germanenerbe. Monatsschrift f. d. Vorgeschichte	Gesellsch. f. d. Vorgeschichte Fr. Aether	6 Hefte	–	"	
~~83/261~~	~~Frauenkultur i. Dt. Frauenrat~~	"	~~3 Hefte~~	–	"	Ausgeschieden. 30.8.93
83/262	Hauser: Arbeiterkindheit in Öst.	Kopie	1	–	8.3.83	
83/263	Moser: Getreidewirtschaft in Steiermark	"	1	–	"	
83/264	Schützen i. Raum Eus Kirchen	Mus. Kommern	1	–	"	
83/265	Abschied von der Dorfidylle ?	Wasmuth	1	26,60	9.3.83	
83/266	Einmeyaseit.	"	1	23,56	"	
83/267	ATM - Jahresabonnements 1983	Schloss	1	30.-	10.3.83	
83/268	Der Atlag, Jahresabo	Verlag	1	36.-	"	
83/269	Gesamtregister d. Rh.-westf. Zeitschr.		1	10.-	11.3.83	

Nummer	Verfasser und Titel	Lieferant	Bandzahl	Preis	Datum	Spendenwert
83/270	Hagemeier: Angelites Dreiseithotel	Wasmuth Wachholtz	1	110.-	11.3.83	
83/271	Ceramica-Neagra	Rostal	1	30.-	16.3.83	
83/272	Fayencen	"	1	60.-	"	
83/273	Gespräche ü. Fingerhüte	Fingerhut-museum	1	49.80	"	
83/274	Abo-Fotogeschichte Hft. 7	Verlag	1	100.-	"	
83/275	Neumann: Der Bücherbesitz der Tübinger Bürger	Verlag	1	28.-	"	
83/276	Sammler-Adressbuch	Kuhze		35.80	"	
83/277	Sauermann: Kinder-u. Jugendspiele Westf.	Wasmuth	1	7.31	22.3.83	
83/278	Spareloser aus zweitausend	Fehrten	1	64.55	"	
83/279	Allen: The History of Painted Scraps Book	Schroeder's	1	64.-	"	
83/280	Fuchs: Hausindustrie i. Taunus	Xerokopie	1	—	"	
~~83/281~~	~~Fitt-Langnau Töpferei~~	"	1	—	"	Als Dubl. ausgesch. 30.11.83 Rothe
83/282	Dornheim: Krankheiten im ländliche Altes	Tübingen	1	—	"	
83/283	Niemals sechsspurig durchs Weckartal		1	—	"	
83/284	Buxbaum: Bilder aus dem Odenwälder		1	16.80	"	
83/285	Henn: Tonwaren	Sammlg für Volkskunde	1	16.—	"	
83/286	Rau: Holzspielzeug	Schroedel	1	78.-	"	
83/287	Rosemann: Trachtenpuppen	Buchlade	1	19.80	"	
83/288	Jahrbuch Textil 82/83	Verlag	1	15.-	28.3.83	
83/289	Geschichte u. Gesellschaft Jg. 83	Wasmuth	1	68.-	"	
83/290	Sinz: Das Handwerk	Wohltat	1	19,80	12.4.83	
83/291	Die Eigentumslosen	"	1	29,80	"	
83/292	Conze: Geschichte d. deutschen Bauernhofs	Taubert	1	12.80	13.4.83	
83/293	Hackensen: 10000 Zitate	"	1	19.80	"	
83/294	Preysing: Rezepte aus Schloßküchen"		1	10.80	"	
83/295	TU: Sammlungen aus Alltags-u. Bd 1 u. Bd 2	Tü: Berlin Industriekultur	2	25.-	"	
83/296	Museum für Glaskunst	Dr. Panja	1	1.40	"	
83/297	Agrarhistorisches Museum (1-4)	Ges. Cat. "	1	3.50	"	
83/298	Museen des Bezirks Erfurt (1-4)	"	1	13.10	"	

Nummer	Verfasser und Titel	Lieferant	Bandzahl	Preis	Datum	Spendenwert
83/299	Wertvolle Objekte... d. Bezirkes	Dr. Panja	1	6.50	13.4.83	
83/300	Sommergewinn 1983	"	1	1.50	"	
83/301	Spielzeug gestern u. heute	"	1	6.70	"	
~~83/302~~	~~Museen des Bezirkes Suhl~~	"	1	1.—	"	ausgeschieden 30.8.93
83/303	Beiträge zur Heimatgeschichte Heft 6	"	4	3.—	"	
83/304	Die Sonneberger Spielzeugmacher	"	1	4.50	"	
83/305	Museum für Glaskunst, Begleitheft	"	1	2.50	"	
83/306	Museum „Otto Ludwig" Eisfeld	"	1	2.50	"	
83/307	Zur bäuerlichen Geschichte	Bezirksmuseen	1	3.50	"	
83/308	Hoffmann: Zur sozialen Lage der Weber in der Hausindustrie"		1	5.—	"	
83/309	Sawrowski: Geschichte d. Kaffeemühle	Geschenk	1	—	"	
83/310	Hallerbach: Lasterhaftes Vergnügen...	Kopie	1	—	"	
83/311	Brückner: Massenbilderforschung	"	1	—	"	
83/312	Rustenholz: Leidenspredigten	"	1	—	"	
83/313	Schöne: Pfannenschmied	"	1	—	"	
83/314	Brunold-Bigler: Bündner Kalender	"	1	—	"	
83/315	Weddingen: Westf. Bauern	"	1	—	"	
83/316	Umkreis Familie	Augustiner-Mus., Geschenk	1	—	"	
83/317	~~Gold- u. Silberschmiede~~	Stadtmus. Offenbach	1	—	"	ausgeschieden 7.84
83/318	Hasbacher Zünfte u. Zunftfahnen	Geschichts- u. Mus.verein Hasbach	1	—	"	
83/319	~~Geschichte vom Papier~~	Feldmühle AG	1	—	"	Als Dubl. ausgeschieden 18.4.19 Rudolph
83/320	Fisler: Ladende Heimat	Geschenk	1	—	"	
83/321	Marshall: Illustrierte Postkarte	Kopie	1	—	"	
~~83/322~~	~~Gantner: Katalog Kostümkarten~~	~~Geschenk~~	~~1~~	~~—~~	"	ausgeschieden MDV-Sammlg. 6.84
83/323	Ungarns Alltag	"	1	—	"	
83/324	Azzola: Übersetzungsprüfung	Mus. Besitz Gebhardt	1	—	"	
83/325	Sonderdr.: Rh.-Besitzer Kalender '83	"	1	—	"	
~~83/326~~	~~Lupoblätter~~	"	7	—	"	Als Dubl. ausgeschieden 15.8.84
83/327	Dietrich: Kulturgesch. Probl. proletar. Lebensstil	Geschenk	1	—	"	
83/328	Jacobeit: Tagg d. Fachsektion: Ethnogr. Museen	"	1	—	"	

Nummer	Verfasser und Titel	Lieferant	Bandzahl	Preis	Datum	Spendenwert
83/329	Jacobeit: Zu Geschichte d. Volkskde. (Lehre)	Geschenk	1	—	13.4.83	
83/330	Steinmann: Dorfmus. in Berlin	"	1	—	"	
83/331	Polenz: In der Bauernapotheke	"	1	—	"	
83/332	Grand domaine et petites exploitation (en Europe)	Neprajzi Mus. Budapest	1	—	"	
~~83/334~~	~~Vom Dampfrad zu Eisenbahn~~	Stadtsparkasse Köln	1	—	"	ausgeschieden 6/84
~~83/335~~	~~Lupoblätter v. Niederrh. Freilichtmus.~~ (Grefrath)	[redacted]	6	—	"	ausgeschieden 6/84
~~83/336~~	~~Silvansammlung zu Mecklenburg Volkskd.~~	[redacted]	1	—	"	Ms Dubl. ausgeschieden 5.8.84
83/337	Hochzeit in Mecklenburg	"	1	—	"	
83/338	Aus d. Welt d. Kindes	"	1	—	"	
83/339	Trad. Volkskunst in Mecklenburg	"	1	—	"	
83/340	Interzünda. 1964	Geschenk	1	—	"	
83/341	Schweizer Volkskunde. 73. Jg. 1983	Schweiz. Gesellsch. f. Volkskde.	1		"	
83/342	Stader Jahrbuch 1982.		1	—	"	
83/343	Salzburger Heimatpflege. Jg. 7 (Salzb.)		1	—	"	
83/344	Mitteilungsblatt d. AG d. Bekenner volksk.		4	—	"	
83/345	Ruppert: Die Fabrik	Wasmuth	1	64,60	14.4.83	
83/346	Hinterglasbilder aus unterfr. (Salzb.)	"	1	30.-	"	
83/347	Volksarchitektur d. Steiermark (OÖ)	"	1	32.-	"	
83/348	Industriekultur in Hamburg	"	1	45,60	"	
83/349	Frauen suchen ihre Geschichte	"	1	18,81	"	
83/350	Vereine, der Visitation zu ehren	"	1	20,90	"	
83/351	Feldhaus: Naive Kunst	"	1	18,81	"	
83/352	Trachtenstickerei	"	1	32.-	"	
83/353	Wandervögel	"	1	41,80	"	
83/354	Rheinische Heimatpflege. 20. Jg		1		15.4.83	
83/355	Burgenland in alten Ansichtskarten	Geschenk, Bisc. Frau Vor-Torgesch	1	—	"	
83/356	Machatschek: Die Kunst des Doppellebens	Verlag	1	—	19.4.83	
~~83/357~~	~~Pieske: Buchvignetten~~	Xerokopie	1	—	"	ausgeschieden 26.11.91
83/358	" : Liebenswürdigkeiten	"	1	—	"	
~~83/359~~	~~Hösel: Bauernhäuser d. Kantons Glarus~~	Wasmuth	1	94,40	20.4.83	Ms Dubl. ausgeschieden 15.10.13

Nummer	Verfasser und Titel	Lieferant	Bandzahl	Preis	Datum	Spendenwert
83/360	Windisch-Graetz: Möbel Europas	Wasmuth	2	159,60 188,10	20.4.83	
83/361	Pid: Der späte Bänkelsang	Pid	1	26.-	"	
83/362	Ottensen, Zur Geschichte e. Stadtteils	Altonaer Museum	1	—	"	
~~83/363~~	~~Hinterglasbilder, Ausst. kat., Steir. Volksk.~~ (Salzb.)	Wasmuth	1	15.-	"	Ms Dubl. ausgeschieden 10.9.86
83/364	Lupoblätter v. Niederrh. Freilichtmus.	Grefrath	8	—	"	
83/365	Zaninelli: Geburt	Verfasser	1	—	21.4.83	
83/366	Sedina-Archiv. Bd. 5, 28. H. 4. Jg, 29. H. 1. Jg.		2		"	
83/367	Siebenbürg. Museum, Nachrichten, Jg 4	Gundelsheim	1	—	"	
83/368	Hie gut Württemberg, 1983	Redaktion	1	3,20	30.12.83	
~~83/369~~	~~Infoblatt d. Ausstellg: Künste~~ (Druckteufelnix)	Pad Zwischenahn	1	—	"	ausgeschieden 20.10.87
83/370	Grevens: Heimat Bergen-Enkheim	Inst. f. Kulturanthropologie	1	—	22.4.83	
83/371	Kalender: Ein Hand v. Poesie	(Geschenk) M.A.N.	1	—	"	
83/372	Leierkästen in Berlin	Ladengalerie	1	8.-	"	
83/373	Kinder auf d. Straße	"	1	8.-	"	
83/374	Bitter. Stationen e. Staatsmannes	Geschenk [redacted]	1	—	"	
83/375	Die Kunst d. Silberschmiede	"	1	—	"	
~~83/376~~	~~Kunstvolle Feste.~~	MD-Papier	1	—	"	Ms Dubl. ausgeschieden 11.6.09 Ahrweg
83/377	Rutschky: Deutsche Kinderchronik	Wasmuth	1	74,10	"	
83/378	Gegenwärtige Probleme d. Hausforsch. (in Österr.)	"	1	30.-	"	
83/379	Alte Tagebücher u. Ausdrucksbücher	Schloßmuseum Cloppenburg	1	—	25.4.83	
83/380	Kalender: Dt. Bildergeschichte	Moos-Verl.	1	—	"	
83/381	" : Groupe Intermills, 1975	Geschenk	1	—	"	
83/382	Archäolog. Eisenfunde in Europa	DFG (Burgenländ. Landesmus.)	1	—	26.4.83	
83/383	Meyer: Kartensammlung am Bfg. Ltkus	Burgenländ. Landesmus.	1	—	"	
~~83/384~~	~~Benigno: Langobardische Gräberfelder~~	"	1	—	"	ausgeschieden 8.11.91
~~83/385~~	~~Barb: Gesch. d. Altertumsforschung~~ (Burgenland)	"	1	—	"	ausgeschieden 8.11.91
83/386	Burgenländ. Heimatblätter	"	5	—	"	
83/387	Gestickte Sprüche auf Wandschoner...	"	1	—	"	
83/388	White, European and American dolls	[redacted]	1	52.-	"	
83/389	Volkskunst in Ostpreußen	Landsmannschaft Ostpreußen	1	—	"	

Nummer	Verfasser und Titel	Lieferant	Bandzahl	Preis	Datum	Spendenwert
83/390	Lebendige Volkskunst Ostpreussen	Landsmannschaft Ostpreuße	1	—	27.4.83	
83/391	Erhalten und Gestalten	"	1	—	"	
83/392	Winkel: Kivatsäuelen	Kopie	1	—	"	
~~83/393~~	~~Metropolitan Mus. of Art Bulletin. 1976~~	~~Kopie~~	~~1~~	~~—~~	~~"~~	~~Ausgeschieden 22.11.91~~
~~83/394~~	~~Mus. f. Puppentheater in Lübeck. Info~~	~~Mus. f. Papp.~~	~~1~~	~~11,90~~	~~28.4.83~~	~~Als Dubl. ausgeschieden 8.11.91~~
83/395	Krieger: 150 Jahre Gebr. Habel	[redacted]	1	10.-	29.4.83	
83/396	150 Jahre Hüttler u. Sohn	"	1	23.-	"	
83/397	Reformation u. Kirchentag	Hist. Mus. Hannover	1	—	2.5.83	
83/398	Heitere Gefühle bei d. Anblick d. Lahde	Württ. Landesmuseum	1	—	"	
~~83/399~~	~~Friesische Volkskunst.~~	Bomann-Mus. Celle	1	—	"	Als Dubl. ausgeschieden 8.11.91
83/400	Freundeskreis Blätter. 10 Jahre	Freilichtmus. Südbayern	1	—	"	
~~83/401~~	~~Arbeitsblätter d. Freilichtmus. d. Bezirks~~ Oberbayern	"	2	—	"	Als Dubl. ausgeschieden 8.11.91
83/402	Unverfestt: Der Arbeitsplatz d. Bergmanns	Dt. Bergbaumus. Bochum	1	—	"	
~~83/403~~	~~Veröff. Nr. 2 d. Fördervereins, Sonderdr.~~	"	1	—	"	Als Dubl. ausgeschieden 8.11.91
83/404	Infoblätter d. Berg. Museums für Bergbau	"	6	—	"	
83/405	Leib u. Leben in d. Geschichte d. Neuzeit	Drucks & Hunsdt	1	112.-	3.5.83	
83/406	Mathys: Ballspiele	Wasmuth	1	14,06	4.5.83	
83/407	Kramer: Der sanfte Tourismus	"	1	31,14	"	
83/408	Kurz: Metapher, Allegorie, Symbol	"	1	10,76	"	
83/409	Les géants processionnels en Europe	"	1	15.-	"	
83/410	Brednich: Die Walser	"	1	79,80	"	
83/411	Das große Buch vom Holz	"	1	93,10	"	
83/412	Chronik d. Trachtenpuppenmuseum	Mus. Veste Stadt sei Coburg	1	—	"	
83/413	Kaunitz: Bol 1782	Kunsthandel	1	286,27	"	
83/414	Hilfeilig & Fotokopie d. AG Päd. Mus.	Holk	1	—	5.5.83	
83/415	Hilbert: Neue konservative Bewegung d. Mus.	Inst. f. Museumskd.	1	—	"	
83/416	Erde Asche Feuer, keramische Glasuren	Handwerkspflege Bayern	1	15.-	"	
83/417	Naive and outsider painting from Germany	Eisenmann	1	—	6.5.83	
83/418	Flachsbau	Gesellschaft für Volkskunde	1	—	"	
83/419	Das Elsässische Museum in Straßburg	Gesellschaft Franche Steensack	1	—	9.5.83	

Nummer	Verfasser und Titel	Lieferant	Bandzahl	Preis	Datum	Spendenwert
~~83/420~~	~~Treasures of the Ethnographical 1872-1972~~ Museum	~~Mus. Kincsei Budapest~~	~~1~~	~~—~~	~~9.5.83~~	~~Als Dubl. ausgeschieden 8.11.91~~
83/421	1000 Jahre Oberösterreich	Gesellschaft Linz, Landesmus.	2	—	"	
83/422	Rahmen	Boltz	1	Aso —	"	
83/423	Schlüssel, Schlösser, Beschläge	"	1	—	"	
83/424	Der Mensch und sein Körper	Beck-Verlag	1	—	10.5.83	
83/425	Kalender im Wandel d. Zeiten	Landesbild. Kunst	1	—	"	
83/426	Museumskunde, 1983 H. 1.	Museumsbund	1	—	"	
83/427	Langenscheidts Wörterbuch Spanisch	Lagerbuch	1	28.41	11.5.83	
83/428	Le fait divers	"	1	25.-	"	
83/429	Kreuzstichmuster	Jaennenn	1	—	"	
83/430	Volkskunst, Bäuerliches, Werkzeuge...	Boltz	1	—	16.5.83	
83/431	Archives et documents, Micro-ed.	Musée nat. de l'Homme, Paris	1	—	"	
83/432	Lehne: Die Annitationen.	Kopie	1	—	17.5.83	
83/433	Kesdier: 3 Frauen.	Wasmuth	1	34,20	18.5.83	
83/434	Rosskopf-Gestz: Steuerungsfabrik	"	1	31,16	"	
83/435	Zipper: Schlosserarbeiten	"	1		"	
83/436	Preuß. Wörterbuch, III, 2	"	1	35.-	"	
83/437	Meier Verl.: 100 Jahre Verlagsarbeit	Verlag	1	—	19.5.83	
83/438	Gäbelenberger: Heimatort Kaltental	Verf. geschk	1	—	25.5.83	
83/439	Letraset: Handbuch, Graphik, Design	Spitta Gmbh	1	—	"	
83/440	Göbels: 100 alte Kinderbücher	Wasmuth	1	26,60	"	
83/441	Umgang mit Sachen, Volkskundekongr.	"	1	22.-	"	
83/442	Rudolph: Seefahrersouvenirs	"	1	23,56	"	
83/443	Zimmermann: Fischfigure Handschn.	"	1	64,60	"	
83/444	Ecker: Bibliographie Keramik	"	1	28,31	"	
83/445	Schöpp: Alte deutsche Bauernstube	"	1	55,10	"	
83/446	Fenster. H. 32	d. Brüder Grimm Ges. d. Kunde	1	—	"	
83/447	Sitzsammlung zur mecklenburgisch Volkskunde	Hist. Mus. Schwerin	1	—	"	
83/448	Werkstatt Gete v. Josef Korfeld	Mus. Kevelaer	1	—	"	
83/449	Informationen z. Ausstellungsplanung	Inst. f. Auslandsbeziehg.	1	—	26.5.83	

Nummer	Verfasser und Titel	Lieferant	Bandzahl	Preis	Datum	Spendenwert
83/450	Gebrannte Erde, Jge 1968/9, 1972/3	[redacted]	2	20.-	26.5.83	
83/451	Zeitschrift f. Kulturaustausch 4	Institut f. Auslandsbeziehg. Schriftleitung St. Gallen	1	6.-	30.5.83	
83/452	Kunststoffe in Weiss	"	1	—	"	
83/453	Ohlsen in Berlin	Domäne Dahlem	1	—	"	
83/454	Weltkunst 8/83	Wasmuth	1	14.-	1.6.83	
83/455	Die Messe Gregors d. Grossen	Stadt Lörrach	1	—	"	
83/456	Monastisches Westfalen	Westfalen	1	—	"	
83/457	Joham: Altes Volks- u. Brauchtum	Antiquariat	1	36-	"	
83/458	Thüringer Volkskunst	[redacted]	1	—	2.6.83	
83/459	Schwedter Jahresblätter	"	1	—	"	
~~83/460~~	~~Erzgebirg. Scherenschnitte~~	"	1	—	"	ausgeschieden 5/84
~~83/461~~	~~Wie die kleinen Leute lebten~~	"	1	—	"	ausgeschieden 5/84
83/462	Heimatgeschichte Heft 12	"	1	—	"	
83/463	650 J. Seiffen, Festschrift	"	1	—	"	
83/464	Turner: Brass	Wasmuth	1	20.-	"	
83/465	Prodinger: Gebrand u. Stand	"	1	66,55	"	
83/466	Wächter: Buchrestaurierung	"	1	64.-	"	
83/467	Sichel: History of Children's Costumes	"	1	30.-	"	
~~83/468~~	~~Herbelbach: Westwälder Steinzeug~~	"	1	49,50	"	ausgeschieden 5/84
83/469	Klein: Elsässische Bauernmöbel	"	1	64.60	"	
~~83/470~~	~~Ostpreuß. Jagd- u. Landesmus. elfth. Catalog~~	"	1	—	"	ausgeschieden 5/84
83/471	Frieden für d. Weltkugel	Museum f. Hamburg. Geschichte	1	—	"	
83/472	Beitr. z. dt. Volks- u. Altertumskunde	"	1	—	"	
83/473	Emigrés français en Allemagne...	Goethe-Inst. Paris	1	—	3.6.83	
83/474	Ansichtskarten	Boltz	1	—	"	
83/475	Berliner Schulalltag 1933	Akad. d. Künste	1	—	"	
83/476	Garvan: Pennsylvania German Collection	Pennsylv. Mus. of Art	1	—	"	
83/477	Bücherkatalog Berlin 1929	[redacted]	1	10.-	8.6.83	
83/478	Engelmann: Das Offsetdruckverfahren	"	1	120.-	"	

Nummer	Verfasser und Titel	Lieferant	Bandzahl	Preis	Datum	Spendenwert
83/479	Rotenburger Schriften. Jg 1983	Heimatsmuseum Rotenburg/W.	1	—	8.6.83	
83/480	Schönere Heimat. Jg 1983	Bayr. Landesverein f. Heimatpfl.	1	—	"	
83/481	Meulemans: Leuvense almanakken	Interprovinciale Cultuurhandel	1	—	"	
83/482	Grein: Der Kunsttöpfer Valentin Bva	Selig f. Volkskde	1	—	"	
83/483	Licht u. Schatten	Städtisches Stadtmuseum	1	—	13.6.83	
83/484	Naive Kunst aus Polen	"	1	—	"	
83/485	Dreesbach: Münchner Stadtmuseum. Chronik	"	1	—	"	
83/486	Bearing: Priester Schuhmacher...	Wadholtz	1	35.-	"	
83/487	Zeitschrift für Volkskunde	Kohlhammer	1	—	15.6.83	
83/488	Storchenturm	Markmiller	1	—	"	
83/489	Volkslieder-Kalender 1978	Verein f. das Dt.tum im Ausland	1	—	"	
83/490	Deutsche Volkstrachten-Kalender	"	1	—	"	
83/491	Deutsche-Gedichte-Kalender	"	1	—	"	
83/492	Reineke-Fuchs-Kalender	"	1	—	"	
83/493	Ebert u. Vogtmeier: Die lippischen Wanderziegler	Wasmuth	1	9.-	16.6.83	
83/494	Petzoldt: Volkstümliche Feste	"	1	36.10	"	
83/495	Gebauer: Kunsthandwerkliche Keramik	"	1	45.-	"	
83/496	Beyer: Faszinierende Welt der...	"	1	93.10	"	
83/497	Skansen.	Geschenk [redacted]	1	—	"	
83/498	Grundmann: Dt. Kunst in böhm. Silesia	"	1	—	"	
83/499	Hald: Baand og snore	"	1	—	"	
~~83/500~~	~~Lipmark: Bilder ad studier~~	"	1	—	"	ausgeschieden 30.8.93
83/501	750 Jahre Fallersleben	Celle	1	—	20.6.83	
~~83/502~~	~~Wie d. Blaufärber gearbeitet hat~~	Landschaftsverband Westf.	1	—	"	Des Exmpl. ausgeschieden 3.11.93
83/503	Bauernmöbel	Freilichtmuseum Glentleiten	1	—	"	
83/504	Arzola: Handwerkszeichen auf alten Grabplatte	Callwey	1	—	"	
83/505	Kunsthandwerk d. Buchbindermeister	Braunschweig. Landesmus.	1	—	22.6.83	
83/506	Festschrift zur 90 Jahrfeier d. Graveur-Innung	Graveur-Innung	1	—	23.6.83	
83/507	Wer prägt sein wahres Gesicht?	Ruhrfestspiele Recklinghausen	1	—	"	
83/508	Lage d. Arbeiterinnen in d. Berliner Papierwarenindustrie.	Kopie	1	—	"	

Nummer	Verfasser und Titel	Lieferant	Band-zahl	Preis	Datum	Spenden-wert
83/509	Brandel: Heimat seit in d. Spielware ... traditione	Kopie	1	—	23.6.83	
83/510	Polonaise, Contretanz, Kotillon	Kopie	1	—	"	
83/511	Köln: Wohnungsenquête 1903	Kopie	1	—	"	
83/512	" 1909	"	1	—	"	
83/513	" 1913/14	"	1	—	"	
83/514	" 1915/16	"	1	—	"	
83/515	" 1917	"	1	—	"	
83/516	" 1919/20	"	1	—	"	
83/517	Ringelnatz als Maler	Frölich&Kaufm	1	22,80	27.6.83	
83/518	Europai Kesamia - Művészet	Geschenk	1	—	29.6.83	
83/519	Rosenberg: Spendenbelege des WHW	Rosenberg	1	40.-	"	
83/520	Ariadne, Spinnen u. Weben	Städt. Mus. Schloß Rheydt	1	5,80	"	
83/521	Stadtführung durch Zell an Harmersbach	[redacted]	1	—	"	
83/522	Heldorf, Führer durch Stadt	"	1	—	"	
83/523	Speyer: Der Strafer	Habelt	1	19,30	"	
83/524	Tarabien: Mobilier rural traditionnel	Gysbers&Van Loo	1	25.-	"	
83/525	Evangelische Weihnacht	Dr. Vaja	1	—	"	
83/526	Dt. Kirchenlieder, 1937	"	1	—	"	übergeben, ein Samml. MD übernommen: 909/87 20.10.87
83/527	Neue Lieder, Angebot f. d. Gemeinde	"	1	—	"	
83/528	Neue Lieder für d. Gemeinde	"	1	—	"	
83/529	Roth: Principia farmacii din sibiu...	"	1	—	"	
83/530	Luttichuys: Spaziergang mit Sandstrand	Modellkammer mobile	1	—	"	
83/531	Populäre Musiknoten titel	Geschenk Fr. Mathys	1	—	30.6.83	
83/532	Beiträge z. Dt. Volkskunde	Helbing	1	42.-	"	als Dubl. ausgeschieden 22.11.91
83/533	Textilarbeit u. Unterricht	Geschenk	1	—	"	als Dubl. ausgeschieden 8.11.91
	Vollständiges Verlagskatalog Eso dt.					
83/534	Akten zur Wohltätigkeit Hartke-Sep	Wasmuth	1	62,70	1.7.83	
83/535	Gnadenreiche Jesulein	"	1	73,10	"	
83/536	Textilkunst. 1983. H. 2	Belegex.	1	—	4.7.83	
83/537	Österr. Zs. f. Volkskunde H. 1/2	Verein f. Volkskunde	1	—	5.7.83	

Nummer	Verfasser und Titel	Lieferant	Band-zahl	Preis	Datum	Spenden-wert
83/538	Schöne alte Spiele.	Ravensburg Verlag	1	—	5.7.83	ausgeschieden 5/84
83/539	... nicht nur Struwwelpeter-Autor!	Heinrich-Hoffmann-Mus.	1	—	"	
83/540	Hastin: Bankelsänger u. Straßensänger	Autor	1	—	"	
83/541	Le poisson dans l'art et les traditions ...	Musée d'Alsace Strasbourg	1	—	6.7.83	
83/542	Japanisches Porzellan d. Edo-Zeit	Hetjens-Mus. Düsseldorf	1	—	7.7.83	an Kunstbibliothek
83/543	Hirschfeld - Berlins Großindustrie	Kopie	1	—	8.7.83	ausgeschieden 30.8.93
83/544	Städtebilder aus Westfalen	Heimatkal. Telgte	1	—	"	
83/545	Apotheke etiketten.	[redacted]	1	—	12.7.83	
83/546	Kreuzberg 1933. Bezirk einmest sich	Belegex.	1	—	"	
83/547	Porzellankunst in Dtld	Focke-Mus	1	—	"	an Kunstbibliothek
83/548	Hjese Heide.	Geschenk [redacted]	1	—	"	
83/549	Kunst u. Museen, Bremen, 27-30	Focke-Mus	1	—	"	
83/550	Worpswede: Fraceten in Unterfranken	Schenk Schr.	1	34.-	13.7.83	als Dubl. ausgesch. 18.2.20
83/551	Stopp: Handwerkskundsleaflets, Bd 3	"	1	290.-	"	
83/552	Graese: Sagenbund d. Preuß. Staates	Zeitgeschichtl. Bundesverband	2	98.-	14.7.83	
83/553	Hepe: Rise Proletariat u. gs.	König	1	22,80	18.7.83	
83/554	Uniform u. Mode a. Kaiserhof	Katalog Wien	1	—	19.7.83	
83/555	Pommern. Jg. 1983	Pommersche Landsmannschaft	2	25.-	"	
83/556	Kultur der einfachen Leute	Wasmuth	1	45,60	"	
83/557	Brücke-Silvab: Frostacker Fragmente	"	1	25.-	"	
83/558	Vom Bauen u. Wohnen	"	1	60.-	"	als Dubl. ausgeschieden 16.1.95 Kusch
83/559	Sleffer: Goldschmiede Ostpreussens	"	1	218.-	"	
83/560	Aus d. Heimat d. Stadt Soltwedel	[redacted]	1	—	"	
83/561	Soltwedel 1233 - 1983	"	1	—	"	
83/562	Volkskunde als akad. Disziplin	VÖAW	1	38,50	"	
83/563	Kieler Blätter f. Volkskunde. XV	Sem. f. Volkskunde, Kiel	1	—	"	
83/564	Erlebte Heimat.	[redacted]	1	—	"	
83/565	Ernst Hubers Volkskunstsammlung	Österr. Mus. f. Volkskunde	1	—	"	
83/566	Volksschauspiel im Burgenland	"	1	—	"	
83/567	Europ. Ethnologie in d. berufl. Praxis.	Dr. Vaja	1	—	"	

Nummer	Verfasser und Titel	Lieferant	Band-zahl	Preis	Datum	Spenden-wert
83/568	Polska sztuka ludowa.	Schift. Kassel	2	—	20.7.83	
83/569	Kiek mal rin.	HOBILE	3	—	"	
83/570	Nachrichten Landeskonservator Westfalen	Landeskonservator, Rheinland	4	—	"	
83/571	Berliner Handwerk 1982.	Handwerks-kammer	1	—	"	
83/572	Märchen auf Bilderbogen	D. Dr. Weber-Kellermann	1	—	"	
83/573	Die Heimat spricht zu Dir...	Vaja	5	—	"	
83/574	Steinbrecht: Skizzenfabrikation	Hamburger Antiquariat	1	97.-	21.7.83	
83/575	Spielmittel.	Dr. Vaja	1	—	"	
83/576	Heimat Niederösterreich.	"	1	—	"	
~~83/577~~	~~Hessen in Mittelbayern.~~	~~Fr. Weinhold~~	~~1~~	—	"	ausgeschieden. 29.11.91
83/578	Strickmustertücher, Falknerseil...	Pädag. Verl.	1	36.-	22.7.83	
83/579	Great toy bazar 1902-1906	Dr. Pieske	1	72.-	"	
83/580	Georg Carette & Co, Musterbuch	"	1	134.-	"	
83/581	Wallach: Paper dolls	"	1	108.-	"	
83/582	Feuße, Material-Leitfaden-Symbol	colloquium	1	21,80	28.8.83	
83/583	Kuhnigk: Niederdeutsches a.d. Volkskunde	Selbstverlag Rühe-Seidel	1	14,80	"	
83/584	Tanner: Spitzen, Weben, Stricken	Tanner Zürich	1	47.-	"	
83/585	Freudenberg: Atlas Zimmer II	Wasmuth	1	55.10	"	
~~83/586~~	~~Neumann 98/82~~	"	1	63.—	"	Als Dubl. angeschl. 22.7.21 Uo
~~83/587~~	~~Belgien: H.A. Chronik 1-9~~	Reprint "	~~9~~	~~300.-~~	"	ausgeschieden. 3.4.84
~~83/588~~	~~Die Tierbein- und Hornschnitzerei~~	~~Dr. Lieb~~	~~1~~	DM 148	"	
83/589	Tolk: Die bäuerliche Stube	Forschungsstelle	1	9.—	"	
83/590	Gerndt, Kutsch, Schwarzbaum: Dona Ethnologica	Beiträge z. Volkskunde	1	32.70	"	
83/591	Deiters: Lindholz-Etiketten	Geschenk	1	—	"	
83/592	Richter: Käte Kruse	Wasmuth	1	64.60	3.8.83	
83/593	Zahn: Tochterleben	"	1	46.80	"	
83/594	Böcking: Machen u. Metze	Dr. Panya	1	—	"	
83/595	Skasin: Der Bauer	Helios	1	38.-	"	
83/596	Geschichte des Farben 1-4	"	4	60.-	"	
83/597	Besinnung auf Geburtstag	Dr. Falkenberg	1	—	8.8.83	

Nummer	Verfasser und Titel	Lieferant	Band-zahl	Preis	Datum	Spenden-wert
~~83/598~~	~~Heimatwerk in Butzbach~~	Stadt Butzbach	1	—	9.8.83	ausgeschieden. 6.4.84
83/599	Hohlglas u.s. Verarbeitung	Bergbau- u. Industrie	1	—	"	
83/600	Bergbau- u. Industriemuseum Bd 2	"	1	—	"	
83/601	Ronceler Fasser z. Gewebe	Fr. Retzlow	1	—	"	
83/602	Heimat-Kalender Auerbach 1932	"	1	—	"	
83/603	Schwarz: Schriftenreihe Kulturwerte Sachsen	"	1	—	"	
~~83/604~~	~~Hahm: Volkskunst, Hausfleiß~~	"	~~1~~	—	"	ausgeschieden. 9.5.84
~~83/605~~	~~Jahrbuch f. hist. Volksk. 2 Bd~~	"	~~1~~	—	"	ausgeschieden. 9.5.84
83/606	Katalog: Ungarische Volkskunst	"	1	—	"	
83/607	Die Krippenkunst	"	1	—	"	
83/608	Vom Pfälzer Ofen	"	1	—	"	
83/609	Weltplätze/Sonneberg i. Thüringen	"	1	—	"	
83/610	Gyula: Magyar Népművészet	"	1	—	"	
~~83/611~~	~~Berliner: Deutsche Krippenkunst~~	"	~~1~~	—	"	ausgeschieden. 9.5.84
83/612	Schneider Heimatwerk	"	2	—	"	
83/613	Schumbohm: Kinderstuben	Wasmuth	1	16,91	11.8.83	
83/614	Hubbard: Familiengeschichte	"	1	37.52	"	
83/615	Die Jahre: Ein Lebenslauf	Stadtmuseum München	1	—	15.8.83	
83/616	Bäckerhandwerk in Düsseldorf	Stadtgeschichtliches Mus. Düsseldorf	1 Kat.	16.-	23.8.83	
83/617	Hövander/Jary, Mitfeiern Festland Österr.	Dietrich Reimer Berlin 45	1	16.-	23.8.83	
83/618	Feldforschung - Bibliographie 1967-1981	" "	1	32,40	"	
83/619	Gerontologie u. Sozialgeschichte .... Betrachtg. d. Alters	Deutsches Zentrum f. Altersfragen e.V. Berlin 45	1	15.50	"	
83/620	Christian Degn, Dagmar Hartmut Lehmann, Unverhau „Hexenprozesse"	Karl Wachholtz Verlag Neumünster	1	25.-	"	
~~83/621~~	~~Silbernes Jubiläum einer Puppenfabrik~~	Marianne Cieslik Verlag Jülich	1	17.-	"	Dubl. ausgeschieden. 25.4.84
83/622	Haverkamp, Staatliche Gewerbeförderungen	Antiquariat Schnakenhoff Münster	1	78.-	"	+ 4.20 + Versand
83/623	F. Kistler, Die wirtschaftl. u. sozialen Verhältnisse	" "	1	37.-	"	
83/624	Lehmann, Ernährung des Säuglings	Antiquariat Rainer G. Feucht 7936 Allmendingen	1	4.07	"	
83/625	E. Schneider, Bildführer „	Schlossmuseum der Stadt Aschaffenburg	Museum der Stadt Aschaffenburg	1	Schriftentausch	"
83/626	Stiftsmuseum Stadt Aschaffenburg	" "	1	"	"	
83/627	Bayerisches Jahrbuch f. Volkskunde 1980/81	Kommissionsverlag Karl Hardt 8712 Volkach	1	"	"	

Nummer	Verfasser und Titel	Lieferant	Band-zahl	Preis	Datum	Spenden-wert
83/628	Heinz Reif, Die Familie in der Geschichte	Wasmuth K.G. Berlin	1	17,80	Rechg. v. 31.8.83	
83/629	Jürgen Mengler, Werkskolonien in Mülheim a.d. Ruhr	" "	1	15,–	"	
83/630	Cl. Woltermann + W. Decken, Hausinschriften und Giebel	" "	1	46,07	"	
83/631	P. Rada, Techniken der Kunsttöpferei	" "	1	68,–	"	
83/632	Kulturpol. Wörterbuch, Bundesrep. Deutschld. / DDR	Dietrich Reimer Verl. Berlin 45	1	48,–	Eingetragen 7.9.83	
83/633	Die Wünschelrute" - Jahrbüchlein ... a.d. Jahr 1928		1	—,–	"	
83/634	Jahrbuch f. Dtsch. Volkskunde u. Kulturgesch. 83	Wasmuth K.G. Berlin	1	35,–	Rechg. v. 12.10.83	12558
83/635	A. Meulenbelt-Nieuwburg, J. Gier), Stickmotive aus alten Musterbüchern	"	1	32,30	"	
83/636	Illustrierte Flugblätter des Barock	"	1	64,–	"	
83/637	Bernward Deneke: Bauernmöbel, Handbuch	"	1	18,81	"	
83/638	Werner Endres: „Silberglas - Bauernsilber..."	"	1	64,60	Re. Nr. 11562 v. 14.9.83	
83/639	B. Graf/H. Treinen: Besucher im Techn. Museum	"	1	51,30	"	
83/640	Michael Mitterauer: „Ledige Mütter..."	"	1	36,10	"	
83/641	H. Kuhn, Sudetendeutsche Heimatsammlungen	"	1	17,10	"	
83/642	Der deutsche Museumsführer in Farbe	"	1	41,80	"	
83/643	Armin Clasen, 125 Jahre Winterhuder Bleichergesellschaft	Edmund Hartling Verbe Neuwied	1	10,–	Rechg. Nr. H 9860 v. 7.9.83	
83/644	Handwerk zwischen Elbe und Ostsee	"	1	22,–	"	
83/645	Hausding: Handbuch d. Torfgewinnung..." 2. Aufl.	Antiquariat Rainer Kurz Rosenheim/Obb.	1	80,–	Rechnung v. 1.9.83	
83/646	O. Bock, A. Nawrath: Ziegelei 4. Aufl.	"	1	30,–	"	
83/647	Hartlebens Bibliothek: Die Keramik, 2. Aufl.	"	1	120,–	"	
83/648	Katalog der Weltausstellung Paris, Heft 9	"	1	25,–	"	
83/649	Jahrbuch für Volkskunde, 1983	Echterhaus-Verlagsbuch Würzburg	1	36,–	Rechg. v. 14.9.83	
~~83/650~~	~~Hertha Wascher, Alte bemalte Spanschachteln~~	Wasmuth K.G. Berlin	1	~~34,20~~	Rechg. 12787 v. 16.10.83	ausgeschieden. Dubl. 17.1.84
83/651	Peter Rabenstein, Jan von Moor ... Heimatbuch...	"	1	32,30	"	
~~83/652~~	~~Karlheinz Buchmüller, Das Bauernhaus in Oberschwaben~~	"	1	~~18,81~~	"	ausgeschieden. Dubl. 23.3.84
83/653	Gisela Graff-Höfgen, Die Spitze	"	1	83,60	"	
~~83/654~~	~~Engelbert Wagner, Oberfränkische Bauernmöbel~~	"	1	~~64,60~~	"	ausgeschieden. Dubl. 17.1.84
83/655	Hrsg.: Hans Ulrich Engel, Brauchtum der Heimat	Poller Verlag Stuttgart Berliner Buchdienst Marie-Luise Bitzer	1	19,80	Rchg. 63145 v. 13.9.83	
83/656	J.F. Bergier, Die Wirtschaftsgeschichte der Schweiz	BDK - Bücherdienst 5000 Köln 90	1	67,21	Re. 363733 v. 29.9.83	
83/657	Hugo Eichhof, Winterbräuche im Kreise Leobschütz Oberschlesien	Antiquariat Mergentaler Würzburg	1	46,80	Re. 54920 v. 28.9.83	

Nummer	Verfasser und Titel	Lieferant	Band-zahl	Preis	Datum	Spenden-wert
83/658	Erika Hubatschek, Um Arbeit u. Brauch d. Tiroler Bergbauern	Wiss. Antiquariat Dr. Sölling A-5711 Zell/See	1	15,–	Re. 1075 v. 1.9.83	
83/659	Georg Schreiber, Alpine Bergwerkskultur	"	1	50,–	"	
83/660	Burda Strick-Lehrbuch	Burda Moden Offenburg	1	Belegexemplar Geschenk	—	15.90
83/661	Rudolf Weinhold, Leben mit Ton und Töpfern	Buchverlag Josef Bucsel, 9495 Triesen FL	1	"	—	
~~83/662~~	~~100 Jahre St. Sebastianus Bruderschaft vom Hl. Hubertus~~	Schützenverein Delecke	1	Geschenk	5.9.83	ausgeschieden. Dubl. 17.1.84
83/663	Luise Leduke ... Aus meinem berlinischen Poesiealbum	Avani-Verlag Berlin	1	"		
~~83/664~~	~~Sudetenland - Volksglaube~~	~~Bruckhaus-Verlag Stuttgart~~	1	~~22,–~~	Re. 03/1952 v. 30.8.83	gelöscht. Nr. bleibt
83/665	Volkskunst Heft 1/81	Pels-Leusden K.G. Berlin 15	1	15.80	Rechg. v. 13.8.83	
83/666	Veronika Mertens: Mi-parti als Zeichen	Wasmuth K.G. Berlin	1	39,–	Re. v. 26.10.83	
83/667	Jürgen Küster: Spectaculum Vitiorum	"	1	59,–	"	
831668	Kempe, R.: Deutsche Volkskunde.	Antiquariat Ernhorn, Berlin	1	10,75	22.10.83	
831669	DGV Informationen. 92. 1983, 3.	Dt. Ges. für Volkskunde	1	—		
831670	Heimat Niederösterreich 1983, 4.		1			
831671	Europäische Ethnologie.	Reimer	1	33,25	26.10.83	
831672	Maria Muttergottes.	Orbis Libri	1	32,50	25.10.83	
831673	Schorsch, Anita: Images of childhood.	[redacted]	1	45,00	4.11.83	
831674	Bastian, Hagen: Mummenschanz.	[redacted]	1	29,80	27.10.83	
831675	Palm, Johann: ... Kölner Husar.	"	1	25,00	"	
831676	Prothmann, Ottmar: Landleben...	"	1	38,00	"	
831677	Schwering, Max-Leo: Das Kölner Hänneschen-Theater.	"	1	48,00	"	
831678	So lebten sie am Niederrhein.	"	1	36,00	"	
831679	So lebten sie am Rhein.	"	1	18,00	"	
831680	So lebten sie an Ruhr und Emscher.	"	1	18,00	"	
831681	So lebten sie in der Eifel.	"	1	36,00	"	
831682	Dettmann, Rolf: Eifeler Bräuche ...	"	1	38,00	"	
831683	Schwering, Max-Leo: Krippenkunst in Köln.	"	1	6,00	"	
831684	Engels, Mathias T.: Das kleine Andachtsbild.	"	1	48,00	"	
831685	Die Schneekugel	"	1	~~35,00~~ 6,71	"	
831686	Krünitz: „Encyclopädie... 127.	Brandes	1	288,79	7.11.83	

Nummer	Verfasser und Titel	Lieferant	Band-zahl	Preis	Datum	Spenden-wert
831687	Brakemeier, Anne: Basteln u. Werken	Vehling	1	8,95	∞	
831688	Faÿ-Hallé, A.: Europäisches Porzellan...	Wasmuth	1	140,60	9.11.83	
831689	Egger, M.: Solothurner Fasnacht.	"	1	78,00	"	
831690	Werner, Paul: Der Zwichof...	"	1	36,00	"	
831691	Enzyklopädie des Märchens. 4,2/3	"	1	144,00	"	
831692	Barthelmeh, V.: Wandbilder.	"	1	34,20	"	
831693	Filippa, G.: Blick in eine Idylle.	"	1	104,50	"	
831694	Weber-Kellermann: Frauenleben...	Weber-Kellermann/Beck	1	—	26.9.83	
831695	Markmann, H-J.: Kadettenerziehung...		1			
831696	Wie die kleinen Leute lebten.	Herr Schober	1	—	1.11.83	
831697	Weber-Kellermann: 10 Jahre Ind. ...	[Kopie]	1	—		
831698	Sattler, P.W.: Die Kreuzplatte ...		1			
831699	~~Kretschel, K.: Zur ethnograph. Arbeit...~~		1			zurückgezogen 1.2.84 Kluge
831700	Bomemann, B.: Die Henkel d. Nazarener.	[Kopie]	1			
831701	Das deutsche Dorf.	Herr Kindermann	1	60,-	12.11.83	
831702	Neues schweizerisches Ortslexikon.	Rohr	1	83,45	5.11.83	
831703	Museumsdorf Bayer. Wald.	[redacted]	1	3,-	14.11.83	
831704	Oberpfälzer Freilandmuseum.	"	1	3,-	14.11.83	
831705	Rote Erde.	Museum Folkwang/Essen	1	22,80	3.11.83	
831706	Poensgen, A.: Niederl. Fliesen.	Hetjens-Museum/Düsseldorf	1	Tausch	17.11.83	
831707	Restaurieren kunstgerecht.	Museum f. Kunst u. Gewerbe/Hamb.	1	Tausch	"	
831708	Bibliothèques et musées.	Musée d'ethnographie/Neuchâtel	1	"	"	
831709	Le corps enjeu	"	1	"	"	
831710	Spies, G.: Das Gildehaus in Braunschweig	Museum Braunschweig	1	"	"	
831711	Glas aus Wien.	Grassimuseum Leipzig	1	"	"	
831712	Lemer, F.: Vom Gänsekiel zum Bürokrimal	[redacted]	1	G	"	
831713	Reinitzer, H.: Biblia deutsch	Herzog August Bibl.	1	Tausch	"	
831714	Treckmann, K.: Alte Grabkreuze ...	Museum	1	"	"	
831715	Jaspers, F.W.: Volkskundl. Möbel ...	Museumsdorf Cloppenburg	2	"	"	
831716	Segschneider, E.H.: Das alte Töpferhandwerk...	"	1	"	"	

Nummer	Verfasser und Titel	Lieferant	Band-zahl	Preis	Datum	Spenden-wert
831717	Londos, E.: Jesus i porslin och offset.	Jönköpings läns museum	1	Tausch	17.11.83	
831718	Svenskarnas religiösa bilder.	"	1	"	"	
831719	Hornung, W.: Aus d. Geschichte d. Feuerwehr.	Museum Zons	1	"	"	
831720	Vom Korn zum Brot.	"	1	"	"	
831721	Nadolski, D.: Altes Gebrauchszinn.	Edition Leipzig	1	G	17.11.83	
831722	Bolk, J.: Handwerkerleben auf Neuguinea...	[Kopie]	1	—	"	
831723	Clausen, V.E.: Folkelig grafik.	[Kopie]	1	—	"	
831724	VDA-Kalender 1984.	VDA	1	Belegex.	"	
831725	Schweizer. Archiv für Volkskunde 79,1/2	Gesellschaft f. Volkskunde	1			
831726	Hess. Blätter für Volks- u. Kulturforsch. 14/15	Hess. Vereinigung für Volkskunde	1			
831727	Tübinger Korrespondenzblatt. 24.	Tübinger Vereinigung f. Volksk.	1			
831728	Jahrbuch für Hausforschung. 33.	Arbeitskreis f. Hausforschung	1	33,80	Juli 83	
831729	Arbeitsblätter für Restauratoren. 16,2	Arbeitsgem. d. rechn. Museumsp.	1			
831730	Pan. 1983, 10		1			
831731	Acta museorum agriculturae. 16,1/2	Zemedelské Museum/Prag	1			
831732	Baumann, P.: Altes Spielzeug. Okt. 1976	Baumann	1			
831733	Martischnig, M.: Bibliogr. F. Maresch	NÖ Bildungs- u. Heimatwerk	1			
831734	Mathys, F.K.: Ist die schwarze Köchin...	Wasmuth	1	61,80	17.11.83	
831735	Dieffenbach, M.: Hess. Trachtenalltag	"	1	36,10	"	
831736	Thum, H.P.: Spardosen...	[redacted]	1	69,00	18.11.83	Abbild. ausgeliehen 4.5.84 Kluge
831737	Morette, J.: Landleben im Jahreslauf.	"	1	14,06	"	
831738	Johann, E.: Handwerk in Butzbach.	Stadt Butzbach	1	15,40	22.11.83	
831739	Schweizer Bilderbuch-Illustratoren.	Desertina	1	82,00 STR	30.10.83	
831740	Die Weihnachtskrippe. 50.	Landesgem. d. Krippenfreunde...	1	17,00	7.11.83	
831741	Stopp: Die Handwerkskundschaften... 4.	Schenk zu Schweinsberg	1	290,00	14.11.83	
831742	Coppens, M.: Spitzen aus Belgien.	[redacted]	1	30,00	18.11.83	
831743	Borst, Otto: Alltagsleben im Mittelalter.	"	1	18,00	"	
831744	Wolf-Graaf: Die verborgene Geschichte ...	"	1	36,00	"	
831745	Linden, R. van der: Les gants et gantes...		1			
831746	Bericht über die Lage des Handwerks 1982		1			

Nummer	Verfasser und Titel	Lieferant	Band-zahl	Preis	Datum	Spenden-wert
831747	Materialien aus d. Inst. f. Museumskunde. 6.		1			
831748	Beyer, H.-J.: Kannenformen ...		1			
831749	Auer: Die schwarze Gazelle.		1			
831750	Hoff, F.: Glas in d. Geschichte ... T. 1.		1			
831751	Strasser, R.: Das literar. Schattenspiel	Geschenk	1	Geschenk		
831752	Gespräche in Hamburger Museen.	Altonaer Museum	1	Tausch	29.11.83	
831753	Jahrbuch Altonaer Museum 1980/81	"	1	"	"	
831754	Krippenausstellung Heimathaus Münsterland 43.	Heimathaus Münsterland	1	"	29.11.83	
831755	Mitteilungen d. Stadtarchivs ... 8/4 Sonderh.	Historisches Zentrum Wuppertal	1	"	"	
831756	... und erkenne Deine Macht!	[redacted]	1	Geschenk	"	
831757	Tannert: Lustiges Treiben.	"	1	"	"	
831758	Tannert: Von der Wiege bis ins Wirtshaus	"	1	"	"	
831759	Tannert: Über Buschleute ...	"	1	"	"	
831760	Großstadtproletariat.	Staatl. Museen Berlin-Ost	1	Tausch	29.11.83	
831761	Tschudin, P.: Papierer, Drucker ...	Basler Papiermühle	1	Geschenk	"	
831762	Tschudin, P.: Hüpfende Lettern.	"	1	"	"	
831763	Führer durch die Schausammlung. 4.1.1983	Bayer. Nationalmuseum	1	Tausch	"	
831764	Gold- und Silberschmiede in Offenbach	Stadtmuseum Offenbach	1	"	30.11.83	
831765	Wiswe, H.: Bemalte volkstüml. Möbel ...	Braunschweig. Landesmuseum	1	"	29.11.83	
831766	Grein, G. J.: Märchen aus Hessen.	Sammlung zur Volkskunde in Hessen	1	"	"	
831767	Das deutsche Puppenspiel.	Berliner Antiquariat	1	31,80	24.11.83	
831768	Bailey, A.: Die Speisekammer.	Taubert	1	39,80	23.11.83	
~~831769~~	~~Preysing, W.: Rezepte aus Schloßküchen~~	"	~~1~~	~~10,80~~	"	~~lag Dubl. ausgeschieden 25.2.88 Kuhlo~~
831770	Das altdeutsche Weihnachtsbuch.	"	1	25,00	"	
831771	Foerster, R.H.: Die Welt des Barock.	"	1	16,80	"	
831772	Rüdiger, W.: Die Welt der Renaissance.	"	1	16,80	"	
831773	Heim, W.: Volksbrauch im Kirchenjahr.	[redacted]	1	34,50	24.11.83	
831774	Strauß, K.: Fayence-Krüge.	Heydenreich	1	15,00	1.11.83	

Bibliothek Januar 1971

4584 Katalognummern (= Signaturen = Werke)

(Zeitschriften, Lexika u.s.f. also nur als eine Nummer.

Bibliotheksbestand

	Inv.-Nrn.	Bände
alter Bestand	550	550
1959	178	226
1960	230	257
1961	231	283
1962	316	496
1963	309	363
1964	521	615
1965	528	584
1966	461	671
1967	369	516
1968	385	602
1969	485	629
1970	672	909
		6 701

Bestand am 31.12.1970 ≒ 6 701 Bände

1971	468	702
1972	456	565
1973	517	711
1974	656	904
Bestand am 31.12.1974		9 583 Bände
1975	523	611 = 10194

Überreicht vom

WALLRAF-RICHARTZ-MUSEUM DER STADT KÖLN

Kunst- und Museumsbibliothek

mit der Bitte um Schriftentausch