Erwerbungsbuch

Museum f. Deutsche Volkskunde

von 1962 bis 1971

ERWERBUNGEN 1962 – 1971

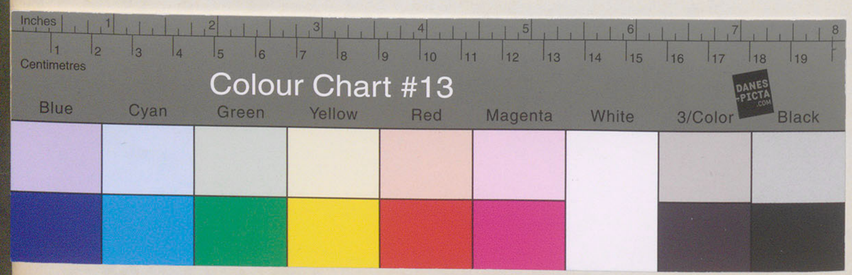

EB_MEK-B_SWB_LZ_1962-1971

1962/1 – 1971/745 (Jahrgang / Laufnummer)

Signatur Standort: MEK-Inventarbuch 12

Rechnungsjahr 1962

Lfd. Nr.	Akten Nr.	Katalog Nr.	Gegenstand	Herkunft	Rechngs.-Datum	Erworben von	Wert DM	Bemerkungen
1/62		18 B 492	Stickmustertuch Perlgarnstickerei auf Wollgrund, auf Papier aufgewählt. Datiert 1874	Berlin	6/1. 62	[redacted] Bln.-Rckdf. 1 Pankower Allee 69a	30.-	
2/62		18 A 4	Stickerei auf grauem Seidengrund: doppelte Blumenvase an den Rändern umrahmt von Rosenblüten	Berlin	"	dto.	10.-	Die ehemals gerahmte Stickerei wurde unten beschnitten u. trug dort angeblich die Jahreszahl 1824.
3/62		7 L 116	Tabakkasten aus Mahagoniholz mit 5 eingelassenen Perlstickereien unter Glas	Berlin	7/2. 62	[redacted] Bln.-Friedenau Bundesallee 140	50.-	
4/62		9 E 41	Reservisten Pfeife Weichsel- u. Ebenholz, Horn geschnitzt. Inschrift: „4 Es UL Rgt. 73 1899-02" – auf dem Pfeifenkopf a. Porzellan Bildnis Kaiser Wilhelm II u. Inschriften	Berlin Herkunft: „H. Weteking, Hannover"	"	dto.	50.-	
5/62		32 I 10	„Ein Ständchen für den Opa" Ölgemälde a. Malpappe von Paul Schultz-Liebisch. 1937/3. H. 30,5 cm, Br. 40,5 cm. Gerahmt	Berlin-Wedding (Maler wohnt in Pankow)	13/2. 62	[redacted] (Mutter des Künstlers) Berlin N. 65 Schulzendorferstr. 8	250.-	Ausstell.-Katalog d. Kunstamtes Wedding 1.9.-6.10.1961, Nr. 3
6/62 a-b		8 M 117	Tasse mit Untertasse Inschrift: „Zum ersten Geburtstage an Bertchen L." Porzellan, bemalt. Um 1860	Berlin	15/2. 62	Kunstkabinett Christophé u. Grothe Bln.-Charl. 2 Bleibtreustr. 40	10.-	
7/62		8 E 314	Krug mit Ausguss, innen Guss glasiert, aussen unglasiert. H. 18,5 cm.	Wohl Siebenbürgen	7/2. 62	[redacted] Bln. W. 35 Blumenthalstr. 16	90.-	Angeblich nach Auskunft des Völkerkunde-Museums in Leipzig ein sog. „Pleisse-Krug" aus Hermannstadt. Vgl. Misch-Orend...
8/62		6 G 14	Zweitüriger Bauernschrank	Tirol 1. Hälfte 18. Jahrh. (lt. Auktions-Katalog)	16/2. 62	[redacted] Bln. W. 30 Lützowplatz 7	1950.-	Vgl. Katalog der 253. Auktion Axel Kettner Nr. 498 (mit Abb.)
9/62		7 H 32	Ovale Schnupftabakdose aus Bein mit 10-zeiliger Inschrift ø 6,7 cm.	Süddtschld.?	16/2. 62.	dto.	30.-	
10/62		17 E 46	Damast-Decke mit Darstellung der Belagerung einer Stadt	Vorbesitzerin vermutet Herkunft aus Wittenberg	13/2. 62	[redacted] Bln.-Tempelhof Blumenthalstr. 14	140.-	
11/62		14 L 15	Nadelbüchse aus Silber dat. 1823	Vorbesitzerin erhielt das Stück von einer Patentante aus Zeitz (Prov. Sachsen).	"	dto.	10.-	
12/62 a-g		62 C 3	7 Berufsdarstellungen Kolorierte Holzschnitte aus: Vater Gerhard, Leipzig O. 7.		16/1. 62.	„Der Bücherwurm" Bln. W. 30. Motzstr. 24	38.-	
							2658.-	

250 3. 62 BBA P&G

Rechnungsjahr 1962

Übertrag 2658.-

Die Signatur Maader 77-78 wurde d. Künstler nachträglich zurückgegeben am 9.10.1962 an.

Lfd. Nr.	Akten Nr.	Katalog Nr.	Gegenstand	Herkunft	Rechngs.-Datum	Erworben von	Wert DM	Bemerkungen
13/62		32 I 11	„Die hessische Ema" Gemälde von Karl Maader öl a. Malpappe 59×43 cm	Berlin 1937	20.2. 62	Galerie Springer Berl. W. 30 Lützowufer 16	300.-	Katalog Karl Maader zum 70. Geburtstag 27.11. - 20.12. 1962 Galerie Springer a. Berl. Nr. 7
14/62		32 I 12	„Ein Halbstündchen" Gemälde von Karl Maader öl auf Holz 64×70,5 cm	Berlin 1961	"	Dto.	450.-	vers. Katalog Nr. 46 (Maße stimmen nicht überein).
15/62		18 B 494	Strickmusterstuhl Bez. „CEB 1704" L. 59 cm	Angebot aus Döbeln (Sachsen)	25.2. 62	[redacted] Berl.-Friedenau Kreisamtstr. 4	50.-	Vgl. Akten
16/62		18 B 495	Strickmusterstuhl 1828	Dto	"	Dto.	30.-	
17/62		18 B 496	Strickmusterstuhl 1833	Dto	"	Dto	30.-	
18/62		10 L 1	Kaffeeröster, Eisen	Kreis Lübbecke Westfalen	18.1. 62	[redacted] Maarstr 155 Kr. Lübbecke	10.-	
19/62		13 i 6	Plätteisen	Dto.	"	Dto.	15.-	
20/62		4 E 2	Zopfende Genien antiker Art. Am Baum der Erkenntnis mit Schlange flankierend. Einreihig auf Eisenplatte aufgesetzt	Dto.	"	Dto.	10.-	Ehem. Verzierung eines eisernen runden Ofens
21/62		8 A 309	Walzenkuhg mit Zimmerkel, Zimmerspiel „Goslar", Holl. Empire, 18. Jahrh.	Kunsthandel	23.2. 62	Antiquitäten H. Peter Krause Berl. W. 15 Fasanenstr. 35	150.-	Vgl. O. Riesebieter Die deutschen Fayencen Abb. 393
22/62		7 H 29	Längsovale Tabakdose Messing, ziseliert und emailmalerei graviert mit 2 holländischen, sich reimenden Inschriften	Holland	"	Dto	125.-	
23/62		18 C 29	Stopfstuhl, Anf. 19. Jh.		3.3. 62	[redacted] Berl. W. 30 Lietzenburger Str. 77	40.-	
24/62		32 I 29	Halbporträt des Herzogs Friedrich Wilhelm von Braunschweig 1815 über Ausschnitt. Bez. o. M. „Führer 1816." Spuren a. Papier u. Pappe. H. 61 cm, Br. 72,5 cm.		2.3. 62	[redacted] Berl.-Zehlendorf Onkel Tom-Str. 156	600.-	Alter Rahmen (Verhandlg.!) Vgl. Akten!
25/62		33 R 2	„Holländische Bauernschränke" von A. van Estaade" Lithographie Dresden 1836	Dr. Lotz an Breitzell	13.2. 62		2.-	
							4470.-	

250 3. 62 BBA P&G

Rechnungsjahr 1962

Übertrag 4470.-

Lfd. Nr.	Akten Nr.	Katalog Nr.	Gegenstand	Herkunft	Rechngs.-Datum	Erworben von	Wert DM	Bemerkungen
26/62		38 J 2	Bindung form Keramik aussen Baum, innen gelb glasiert	Aus Berliner Haushalt	7.3. 62	Antiquitäten M. Koppe Berl. W. 30 Bayerischer Platz 6	3.-	
27/62		61 C 1	Lithographie, Schützenfest-Halle in Frankfurt a. M. Juli 1862"	Dto.	"	Dto.	3.-	Vgl. a., Der Ehrenspiegel Deutscher Schützen v. H. Heumann S. 275 ff.
28/62		9 R 1	Biedermeier-Bildrahmen mit Perl- u. Wolle-Stickerei	Dto.	"	Antiquitäten Paul Czerska Berl. W. 30 Motzstr. 18	7.-	
29/62 a-d		8 M 115 116 8 G 291	1 Napf u. 3 Tassen mit Monogramm Halbsteingut, bemalt	Dto.	10.3. 62	Kunst Berl. W. 30 Kurfürst. 8	17.-	
30/62		33 T 4	Einwilligung, Anzeige der Eheschließung v. 7.7. Schmidt (Person, Adler Federzeichg.	Berlin	7.3. 62	Antiquariat Bibl. Schikowski, Berl. W. 30, Motzstr. 30	45.-	
31/62		34 H 1	Spinnerin: Holl. Strickerei in Silber-Rahmen	Dto.	7.3. 62	Dto.	25.-	
32/62		18 B 497	Strickmusterstuhl in Leinen Anf. 19. Jh.	Dto.	14.3. 62	Antiquitäten Kurt Hainke Berl. W. 30 Eisenacherstr. 10	40.-	
33/62		31 L 7	Tortenträgerin Heiss glasiertes Steingut	Manufaktur Frankfurt/Oder (nach Fotos Ausstellungsgut v. Konrad Hahn)	"	Dto.	70.-	Gegenstücke zu Inv. Nr. 9/60
34/62		47 E 7	Hängeuhr (Hochzeitsuhr Hochzeitspaar). Bunt bemaltes Zifferblatt in Holzgehäuse	Aus Berliner Privatbesitz Herkunft Friesland	"	Dto.	150.-	Vgl. K. Ottenjann Stile und Bauernmöbel, Abb. 234, Text S. 87
35/62		6 G 2	Geschirrschrank, Tiefenbitz, bemalt Dat. 1870	Aus Berlin. Herkunft (Lausitz?)	"	Antiquitäten L. Schönknecht Berl. W. 30 Falckensteinstr. 3	750.-	Vgl. K. Hahn, Deutsche Bauernmöbel, Abb. 110 u. O. Leyhausen, Vl. Volkskunst, Taf. 31.
36/62		8 N 215	Henkelkanne, braune Lehmglasur, mit Datum „1821", umwächs. Kappen u. Ranken in Ritzgravierung. Zinndeckel u. Einsatz. Halbsteingut	Bunzlauer Halbsteingut	"	Dto.	150.-	
37/62 a-b		8 E 313	Henkelkanne mit Ausguss u. Deckel. Bein-blauer Dekor	Holl. Bunzlauer Halbsteingut Ende 19. Jahrh.	"	Dto.	25.-	
38/62		32 I 8	„Tod der Statistin S. Balmhorst Spandau" Gemälde v. Linda Winterwalt. Öl a. Lwd. 50×70 cm. Gerahmt	Berlin 1928	14.3. 62	[redacted] Berl.-Charl. 9 Reichsstr. 8	1500.-	Vgl. Nr. 36 d. Ausstellungs-Katalog, Ernst Linda Winterwalt 1882 - 1945. Haus am Lützowplatz 1962
							7249.-	

250 3. 62 BBA P&G

Übertrag: 9838,-

Lfd. Nr.	Akten Nr.	Katalog Nr.	Gegenstand	Herkunft	Rechngs.-Datum	Erworben von	Wert DM	Bemerkungen
64/62 a-d.		26K 239	4 Paar weiße Strümpfe Bez. „E E – 6,7,8,10" mit gestrickter Kante im Zwickel=, Pflanzenschreiß= und Mittelmuster.	wie 59/62 ff.	26.3.62	wie 59/62 ff.	10,-	
65/62		5 j 1	Wanderstock aus Messingblech mit Perlstickerei.	do.	do.	do.	2,-	
66/62		33 F 43	Stammbuch der Emilie Prahl, gestiftet 1817-1834	do.	do.	do.	8,-	mit Schutzumschlag und Schieber.
67/62		26 E 204	Rock mit reicher Tüll-Stickerei.	do.	do.	do.	10,-	Oberteil abgeschnitten.
68/62 a-b		34 H 2 3	2 „ Gobelin-Bilder: Stickerei a. Gittertüll. a) Landschaft mit Schloßbau b) 2 Damen in Landschaft	do.	do.	do.	5,-	Beide Bilder in Original-Feldrahmen.
69/62 a-k		32 I 30-40	11 ägyptische Federzeichnungen a. Papier. Szenen verschiedener gleicher Hand des 18. Jhs. a) vornehme Dame zu Pferde. b)-k) Standszenen mit Gemälden an den Ausstellungswänden. „Ein Stier gefesselt zu Madrid" „Die Stadt und Festung Mastricht in Holland mit der daselbst befindlichen Steingruben Höle" „Die Verschwundene Kaufmannshalle" „Deiborg" „Soldat Vardain" „Ochsenkopf" „Bullchain in Kinder Schlosser" „Clooster Kamp" „Cölle" „Wismer" „Costracken" „Vom Rad".		16.5.62	Galerie Gerd Rosen Berlin W 15 Kurfürstendamm 215		Beider Galerie Rosen standen weitere Blätter ähnlicher Art in gleicher Hand zum Verkauf. Auf einigen dieser Blätter fand sich folgende Beschriftung „Christopha Petzold. 1771." (Maler-Signatur?), auf einem anderen: „M. Johann Christoph Hermen (Herrmann?) Deisdorf (Kirchdorf?) den 11. Februar 1815."
70/62		33 R 1	Innenraum eines holländischen Bauernhauses. Radierung v. A. von Ostade. H. 25 cm; Br. 22,4 cm.		9.5.62	Antiquariat Kraffy. Hesse, Berlin W 35 Bülowstr. 5!	15,-	
71/62		58 I 15	Trachtenbild „Rügen". Farblithographie, 1876.		do.	do.	2,50	
72/62 a-c		8 H 584 585 586	3 Zinn-Teller aus Porzellan. a) „Zur Silberhochzeit" b) „Zum 50. Geburtstage" c) „Unser täglich Brod gieb uns heute"	Berliner Hausrath.	12.5.62	Antiquitäten Alwin Hausmann, Berlin-Steglitz, Lichterfelder Allee 49.	9,-	
73/62		8 H 587	Hol-Teller mit Kerbschnitzerei u. Umschrift „Unser täglich Brod gieb uns heute" Ø 28 cm	do.	do.	do.	3,-	
							10.282,50	

Übertrag 10.282,50

Lfd. Nr.	Akten Nr.	Katalog Nr.	Gegenstand	Herkunft	Rechngs.-Datum	Erworben von	Wert DM	Bemerkungen
74/62		7 H 34	Rundes Holz-Kästchen mit Durchbrucharbeit. Ø 11,3 cm; H. 6,5 cm.	Berliner Hausrath. Berliner Handwerker Arbeit?	12.5.62	wie 72/62 ff.	3,-	
75/62 a-b		8 E 318 319	Kaffeekännchen (ohne Deckel) und Milchkännchen mit Blumen- und Eisenranken-Dekor. Porzellan.	Berliner Hausrath.	-	Antiquitäten Artur Ehrmann, Berlin W 30, Motzstr. 9 Geschenkt	8,-	
76/62		8 ÿ 3	Becher (Vase) aus hellgrünem Rohglas mit goldfarbener Darstellung von 2 Männern auf Dromedaren geritten.	Ehem. im Besitz der Bauernfamilie Kirchhoff in Wathlingen, Kreis Celle	-	[redacted] Celle (Reichsstraße), Bahnhofstraße Nr. 5? Geschenkt	50,-	Wohl 18. Jh.
77/62		7 E 10	Runde Spanschachtel. Deckel und Boden mit aufgeklebtem rechteckigen Hochrelief (Kolorit), ein Liebespaar darstellend. Ø 14,5 cm.	Ursprünglich wohl aus gleichem Besitz wie 76/62	-	do. Geschenkt	100,-	Wohl 17. Jh. Ähnliches Stück im Heimatmuseum Bergen bei Celle.
78/62		7 E 11	Spanschachtel „Kleine Mütze" Spanschachtel. Deckel bemalt mit Blumen und Pärchen in Landschaft. Inschrift „Bey den lieben Deinen Dier, Doch gejagt hat mit Dir." L. 49,5 cm	Latemin, Kr. Lüchow-Dannenberg, Landkr. (bekannter Wochenmarktplatz).	-	Heimatmuseum Minden/Westfalen (Mus.-Leiter Dr. [redacted]) Geschenkt	50,-	Verbleib Rest unbekannt. Eingetragen von Fräulein Heyer dem MdV übergeben.
79/62		33 H 4	Glückwunschadresse zur Silberhochzeit. Bez. 1825. Allegorische Darstellung mit reicher Blumenmalerei in Aquarell a. Papier. H. 38,7 cm, Br. 49,4 cm.	Aus ehemaligem Adelsbesitz.	25.5.62	Hermann Zickel, Antiquitäten, Köln, Jesuitenstr. 10.	50,-	Stockfleckig. In modernem Rahmen.
80/62		9 N 1	Bettschere dreiteilig. Eichenholz.	Eifel	do.	do.	15,-	Verhindert ein seitliches Abgleiten der hohen Federbetten im Bettenkasten.
81/62		4 D 13	Kaminsäge „Eisen „Ein praxisch bewährt: Anno 1823 PIK-ACC-IHS-Herz-Trümmblätter. L. 1,24 m.	Bergisches Land.	24.4.62	Adolf Könemann, Antiquitäten, Köln, Jesuitenstr. 8a	60,-	
82/62		38 A 2	Waffeleisen. Gußeisen, vierteilig, durch Ahnenkreuz verbunden mit Rezept-Aufdruck.	do.	do.	do.	20,-	
83/62		26 P 4	Trachtenmantel	Lehmühlen-Lippe	27.4.62	[redacted] Straßburg, Dahlmannstr. 25	85,-	
84/62		26 E 202	Rock für Trauertracht	do.	"	do.	75,-	
85/62		19 M 223	Schultertuch für Trauertracht	do.	"	do.	25,-	
							10.823,50	

Übertrag: 10.823,50

Lfd. Nr.	Akten Nr.	Katalog Nr.	Gegenstand	Herkunft	Rechngs.-Datum	Erworben von	Wert DM	Bemerkungen
86/62		26 A 1289	Flügelhaube für Trauertracht	wie 83/62 H.	27.4.62	wie 83/62 H.	25,–	
87/62		26 N 359	Schürze für Trauertracht	do.	"	do.	8,–	
88/62		26 K 241	Paar Strümpfe für Trauertracht	do.	"	do.	5,–	
89/62		26 R 45	Gürtel für Trauertracht	do.	"	do.	2,–	
90/62		26 E 203	Rock für Festtracht	do.	"	do.	75,–	
91/62		26 A 1290	Flügelhaube für Festtracht	do.	"	do.	25,–	
92/62		26 G 189	Mieder (Mieder) für Festtracht zur Trauertracht.	do.	"	do.	15,–	
93/62 a-b		26 M 22	Paar Handschuhe für Festtracht	do.	"	do.	6,–	
94/62		26 T 29	Halstuch bzw. Schleife für Festtracht	do.	"	do.	6,–	
95/62 a-b		26 Z 49	2 weiße Kragen für Trauer- und Festtracht.	do.	"	do.	12,–	
96/62		26 N 358	Schürze für Festtracht. Grüne Seide	do.	"	do.	7,50	
97/62 a-b		26 M 23	Paar schwarze Handschuhe für Festtracht	do.	"	do.	2,50	
98/62		26 R 46	„Mieder" (Gürtel) für Festtracht	do.	"	do.	7,50	
							11.020,–	

250 3. 62 BBA P&G

Übertrag: 11020,–

Lfd. Nr.	Akten Nr.	Katalog Nr.	Gegenstand	Herkunft	Rechngs.-Datum	Erworben von	Wert DM	Bemerkungen
99/62 a-b		30 M 131	Paar Ohrringe (für Trauertracht)	wie 83/62 H.	27.462	wie 83/62 H.	3,50	
100/62 a-b		26 K 240	Paar Strümpfe, Reinwoll gestrickt	do.	"	do.	5,–	
101/62		26 A 1291	„Plitt" mit Goldstickerei	do.	"	do. Geschenk	15,–	
102/62		12 j 1	Kohlpfeifen, eisenbeschlagen, datiert 1875. Früher mit dem Eisen eingebrannter Herz.	Schönbach, Kr. Marburg	7.6.62	[redacted] früher bestätigt 15 durch Herrn Losch	20,–	Veröffentlicht in: Zeitschr. d. Verein. f. Hess. Volkskunde in Fauerbach/Vogelsberg Bd. 71 (1963) S. 159 ff. Taf. 71 Verbreitungskarte S. 163). Inv. Nr. 62/155.
103/62 a-b		50 1 5i 25	„Lichterknecht" bemalt mit anhängenden eisernen Öltämpchen	Hessen	8.662	Antiquariat am Forsthof (Inh. Kasper) Marburg Ritterstr. 14	75,–	
104/62 a-b		80 232 233	2 Töpfe mit je 2 Henkeln, Steingut, braun	Kastellaun/Hunsrück, Dreihausen bei Marburg	"	do.	8,–	Deckel fehlen.
105/62		80 234	Topf mit 2 Henkeln, Ausguß u. Blaumalerei. Herkunftsmarke: JK	Hessen Westerwald	"	do.	10,–	Rand u. Henkel beschädigt.
106/62		13 G 63	Mangelbrett, Holz mit Griff u. gepunzten Lebensbaum-Motiv	Lehrer aus Hessen	6.6.62	[redacted] Erkersbach, Kr. Siegen	8,–	
107/62 a-b		29 K 1 2	2 Trageleisen („Kitzel") für Frauen bzw. Kinder, aus versch. Stoffen genäht u. appliziert	aus dem Dauerhaus in Schröck Kr. Marburg	9.6.62	[redacted] Schröck 55.	15,–	
108/62		8 W 1	Schnapsglas	do.	"	do.	5,–	
109/62		23 B 111	Trachtenhemd, weines Leinen, bestickt, datiert 1887. „angenäht"	Dauerin Frau Hechtel in Hillingshausen, Reg. Bez. Kassel	o. J.	Werkstätte für schwälmer Dauern-Stickerei Frau [redacted]	20,–	
110/62 a-b		26 K 238	Paar Trachtenstrümpfe, weiße Wolle, weiß gestickt. Initialen: AKST 1881.	do.	"	do.	20,–	Initialen AKST bedeuten: Anna Katharina Stamm (Hillingshausen).
111/62		29 K 3	Trageleisen („Kitzel") für aus Plüsch u. Moltonstoffen genäht	do.	"	do.	7,–	
							11.231,50	

250 3. 62 BBA P&G

Übertrag 11.231,50

Lfd. Nr.	Akten Nr.	Katalog Nr.	Gegenstand	Herkunft	Rechngs.-Datum	Erworben von	Wert DM	Bemerkungen
112/62		7 N 2	Salzkasten, Holz, bemalt. (ähnliches Salzfaß im Museum Ziegenhain 1919(!) datiert.	Aus dem Gut des Rittmeisters a.D. Rittershof (alter Gerichtsgehilfe) in Willingshausen	o.D.	wie 109/62 H.	6,-	Der „Rittershof", datiert 1688 sollte gerade abgerissen werden!
113/62		7 O 11	„Löffelkorb", Holz, bemalt, ähnlich wie Nr. 112/62	do.	"	do.	7,-	2 Zierknöpfe fehlen.
114/62		26 T 27	Schultertuch, Seide	Schwalm	9.6.62	Dekorateurin Herbert Bickes, Neustadt, Kr. Marburg	10,-	
115/62 a-b		21 D 1	2 „Kappenschürze", schwarz mit rotem Besatz	do.	"	do.	10,-	
116/62		26 O 350	Brusttuch, Goldstickerei, 19. Jh.	do.	"	do.	5,-	
117/62 a-c		8 P 20 21 22	3 Tragetöpfe mit je 2 Griffen, Hafnerarbeit. Herkunft: aus einer Mühle bei Lauterbach.	Fabrikation: Umgebung a.d. Gegend d. Vogelsberges.	"	do.	25,-	1 Deckel fehlt.
118/62		5 i 24	Ölkännchen, Zinn	Schwalm: Willingshausen	"	do.	5,-	
119/62		7 S 3	Wäschekorb, für Brautausstattung, gehörig, bemalt.	Kreis Ziegenhain	"	do.	20,-	
120/62		26 A 1292	Frauenmütze („Kappe")	Schwalm, Holzburg, Anf. 20. Jh.	6.6.62	Pfarrer Metz, Holzburg, Kr. Ziegenhain	5,-	
121/62 a-b		21 D 2	Paar Mützenbänder (sogen. „Kappenschürze"), fein bestickt	do. Anf. 20. Jh.	"	do.	5,-	Vereinigung der Kappenschürze mit der Kalmatte geschieht in Arbeit einer Näherin aus Schrecksbach.
122/62		25 C 67	Mittel für Männer, Strickgestrickt in Wolle auf blau gefärbtem Leinen.	do. Schneiderarbeit etwa 1915.	"	do.	15,-	Angefertigt in Richelsdorf, getragen in Holzburg.
123/62		25 C 68	Schwarzer Kirchenrock, Tuch - Kluppte: Handarbeit aus Holzburg	Schwalm Schrecksbach	"	do.	15,-	Angefertigt von einer Schneiderin in Schrecksbach.
124/62		25 D 120	Grün Kelblaus Weste	do.	"	do.	5,-	
							11.359,50	

250 3. 62 BBA P&G

Übertrag 11.359,50

Lfd. Nr.	Akten Nr.	Katalog Nr.	Gegenstand	Herkunft	Rechngs.-Datum	Erworben von	Wert DM	Bemerkungen
125/62		25 A 43	Schwarze Filzhut mit breiter Krempe („Kirchenhut")	Schrecksbach Kr. Ziegenhain. Gearbeitet in Schlitz, 20. Jh.	6.6.62	wie 120/62 H.	10,-	Von Pfarrer Metz „Brennaker" genannt.
126/62		23 A 84	Männerhemd	Schwalm, etwa 1920.	9.6.62	Frachtenschneider Johannes Steinbrecher, Obergrenzebach, Kr. Ziegenhain	20,-	Angefertigt von der Schneiderin Frl. Katharina Elisabeth Steinbrecher, Obergrenzebach.
127/62		26 G 188	Mieder, weiß gestickt	" etwa 1910/20	"	do.	20,-	
128/62 a-b		26 A 1272 1273	2 Zierhauben, klar für Abendmahl typ. traun.	" etwa 1910/20	"	do.	10,-	
129/62		26 T 38	Halstuch, Wollmusselin für den Winter	" etwa 1925	"	do.	15,-	
130/62 a-b		26 T 25 26	2 Halstücher, Seide grün - für junge, verheiratete Frauen.	"	"	do.	20,-	
131/62 a-d		21 D 3 4	2 Paar „Kappenschürze", rotgegarnt bzw. grüngegarnt	"	"	do.	44,-	
132/62 a-f		29 U 2 3 4	3 Paar Strumpfbänder	"	"	do.	57,-	1 Paar „gelegte" rote Strumpfbänder, 1 Paar „gelegte" grüne Nr. b, 1 Paar „gestickte" rote Nr. c.
133/62 a-f		26 Q 3 4 5	3 Paar Tanzecken	"	"	do.	60,-	2 Paar rote bzw. grüne (mit Silber) „Stolze", voll ausgestickte Ecken (bis etwa 1925); 1 Paar „halbgestickte" Ecken (um 1850).
134/62		26 T 28	Halstuch (Kopftuchdreieck), Seide „fischerisches" Muster, für Abendmahl	"	"	do.	14,-	
135/62		25 H 69	Tanzbüdlein (für Burschen)	"	"	do.	10,-	Groß in Chinamode angefert. aus England importiert.
136/62 a-c		21 A 4 g	3 dicke Schürze („Kalaplan, Typ a, b, c) „grün (in Schleife)	"	"	do.	18,-	Die Bänder wurden kreuzweise auf dem Rücken aufgelegt - für Durchgang v. Kinder.
137/62 a-b		21 K 1	2 Bänder, Samt u. Seide	"	"	do.	12,-	Für Schleife bei der Tracht auf dem Rücken getragen.
							11.669,50	

250 3. 62 BBA P&G

Rechnungsjahr 19 62

Übertrag: 11.669,50

Lfd. Nr.	Akten Nr.	Katalog Nr.	Gegenstand	Herkunft	Rechngs.-Datum	Erworben von	Wert DM	Bemerkungen
138/62		62 A 1	Schwäbische Bibel. Halle 1922.	Schwalm	9.6.62	wie 126/62 ff.	40,—	Beschreibung bei Nr. 126/62 – 141/62 aus Beständen des Trachten-schmuckes, Stickerei, Gürtelbeschläge, Übergangszeit
139/62		25 A 44	Figlinit (für Männertracht bei Sonntagstracht)	"	"	do.	15,—	138/62 – vgl. H. Arbeloff/H. Holtz Die Schwalm, S. 106
140/62 a-d		17 G 41 42	4 Paradekissen	"	"	"	63,—	
141/62		38 D 7	Bütterrolle, Holz	"	"	"	10,—	
142/62		8 E 320	Butterkrug	Verna b. Fritzlar-Homberg	6.6.62	R. Schumann + Co., Antiquitäten, Kassel, Wilhelmshöher Allee 82	60,—	Gutsbetrieb, Stammsitz, genannt "Hofgut Wasserlos", Wirtschaftsgebäude, Fachwerk, Dachpfanne, Abb. 5.
143/62		8 E 317	Hafnerkrug, dat. 1909	Marburger Arbeit?	"	do.	18,—	
144/62		11 T 1	Buttermaschine	Verna	"	do.	35,—	Inschrift: "4. II. 1915. I Puffer."
145/62 a-b		8 F 138 139	2 Schnapsflaschen, flach, aus Glas	Aus altem Kasseler Bestand	"	do.	40,—	
146/62		8 N 214	Krug aus braunem Steinzeug	Tongefäß aus Salzhausen/Hessen (Kreis Friedberg, Oberhessen) Töpferei aus Dreihausen b. Marburg	5.6.62	Fortuna, Antiquitäten, Kassel, Friedrichsplatz 19	50,—	
147/62		4 j 2	Gefäßchen (?) aus Kupfer	Hann. Münden, Grimmstraße	"	do.	100,—	
148/62		38 D 6	Butterform, Holz m. eingeschnitzter Rose	wie 146/62	"	do.	10,—	
149/62		8 H 582	Hausenteller, 1846	Dreihausen b. Rotenburg ?	"	do.	15,—	
150/62		38 J 1	Tonform für Süßes, Dunkelbraun	Mörshausen ?	"	do.	20,—	
							12.145,50	

250 3. 62 BBA P&G

Rechnungsjahr 19 62

Übertrag 12.145,50

Lfd. Nr.	Akten Nr.	Katalog Nr.	Gegenstand	Herkunft	Rechngs.-Datum	Erworben von	Wert DM	Bemerkungen
151/62		10 S 68	Eichlöffel, Fleischer-Gerät, Messing + Eisen	Wartekürpen b. Fritzlar ? Herkelbach bzw.	5.6.62	wie 146/62 ff.	25,—	
152/62		15 B 1	Flachsbreche, Holz mit Blumenverzierung	Kreis Marburg	8.6.62	F. v. Paczensky, Antiquitäten, Marburg/Lahn, Steinweg 15.	40,—	
153/62		7 E 12	Brandschatzel, bemalt mit Inschrift u. drei Personen.	do.	"	do.	30,—	
154/62		7 E 13	Brandschatzel, bemalt mit Tulpen u. Monogramm. Figur	do.	"	do.	43,—	
155/62		8 G 290	Große, tiefe Hafner-Schüssel. Datiert 1860(?)	Marburg	"	do.	32,—	
156/62		7 S 4	Rinder Hirte, aus Ton bemalt (Brautausstattung)	Schwalm	"	do.	50,—	
157/62		6 G 15	Silberschrank, Geschnitzt, eingelegt, Eiche Anno 1797	Schein (Büdingen) Am Bauernhaus	14.5.62	Fritz Hollekamp, Antiquitäten, Varel/Oldb. Lange Straße 53, b. Rahden/Westf.	2000,—	
158/62		6 G 3	Brotschrank, Eiche m. Einlagen	Gegend v. Rahden. Fa. Hollekamp, Kr. Lübbecke	"	do.	1200,—	d. Fl. Grün angestrichen.
159/62		6 M 14	Backentruhe mit Eisenbeschlägen	Gegend v. Braunschweig	"	do.	2500,—	Vgl. v. Falcke, Burg Kreuzenstein, Abb. S. 113 – Ethnogram, Abb. 3
160/62		6 M 30	Truhe mit symmetrischer Füllungsteilung	Gegend von Steinhuder Meer Niedersachsen	"	do.	220,—	Vgl. Pfleiderer, Abb. 30, 39.
161/62		6 B 5	Tisch m. ovaler Platte	Gegend v. Braunschweig	"	do.	180,—	
162/62		6 P 2	Tellerbord	Kreis Wittlage?	"	do.	120,—	
163/62		30 ÿ 8	Bernstein-Halskette	Brokeburger Land	"	do.	70,—	
							18.695,50	

250 3. 62 BBA P&G

Rechnungsjahr 19 62

Übertrag: 18.695,50

Lfd. Nr.	Akten Nr.	Katalog Nr.	Gegenstand	Herkunft	Rechngs.-Datum	Erworben von	Wert DM	Bemerkungen
164/62		15 F 3	Brakteat (Flachbrakteat), unförmliche Form	Vohl Kreis Lübbecke	14.5.62	Lie 157/62 ff.	50,–	
165/62		15 F 4	Brakteat, dat. 1777.	Kleinenhof b. Rahden.	"	do.	30,–	
166/62 a-b		8 D 43 44	2 hohe, schlanke Becher mit aufgedrückten Wellenfüßen	Liegenburg, Aufs. 13. Jh. (Fabrikation frühe Aufgabe)	23.5.62	[redacted] Schloß Strünkede	120,–	a) bräunlich b) rötlich (stärker gebrannt).
167/62		8 D 45	Becher, frühgotisch	Liegenburg (Fabrikation frühe Aufgabe. Aufs. 13. Jh.	"	do.	60,–	
168/62		8 D 46	Kugeltopf	do. Aufs. 13. Jh. frühe Aufgabe	"	do.	55,–	
169/62		8 N 217	Siegenklotz, 16. Jh., Schlüssel mit einem Henkel	~~do~~ Liegenburg, 16. Jh.	"	do.	60,–	
170/62		8 N 216	Kleiner Barockmannkopf	Dülmen Frechen, um 1600.	"	do.	60,–	Henkel von der Glasur abgebrochen.
171/62 a-c		55 S d-c 1a-c	3 Wachsstöcke (in Original-Kartons)	Bayern, 19. Jh.	"	do.	135,–	Nachgießen Arbeit. Zur Belichtung der Gebetbücher in der Kirche.
172/62		8 Qu 89	Schale mit Darstellung der ~~Charitas~~ Helena. Halbfayence?	Vohl Zwinden	25.6.62	[redacted] Berlin W 30, Kleiststr. 39,	100,–	
173/62		8 Qu 90	Schale m. Darstellung Johannes d. Täufers	do.	do.	do.	80,–	
174/62		8 Qu 91	Schale m. Darstellung d. Taufe Christi.	do.	do.	do.	80,–	
175/62		8 A 310	Walzenkopf mit Blumen- u. Kreisfeldekor. Zwischendeckel	do.	do.	do.	80,–	
176/62		8 A 311	Walzenkopf m. Darstellung zweier Hirsche. Zwischendeckel.	do.	do.	do.	80,–	
							19.685,50	

250 3. 62 BBA P&G

Rechnungsjahr 19 62

Übertrag: 19.685,50

Lfd. Nr.	Akten Nr.	Katalog Nr.	Gegenstand	Herkunft	Rechngs.-Datum	Erworben von	Wert DM	Bemerkungen
177/62		8 A 312	Kleiner Walzenkopf mit Zwischendeckel. Ritzungen u. Blaumalerei.	Vohl Westerwald.	25.6.62	Lie 172/62 ff.	20,–	
178/62		9 E 37	Pfeifenkopf mit Darstellung d. Gefechtes Lange Max. Regt. Nr. 3 Fürstenwalde / Tornow.	Erworben in Berlin. Herkunft:	do.	do.	15,–	
179/62		8 G 289	Schüssel mit Reiterdarstellung. Ø 45 cm. Kapuzinerstil. Datiert „Anno 1719(?)"	Vohl Schapbüttgen, Niederrhein.	26.6.62	Heidecke-Bankow, Antiquitäten, Berlin W 15, Fasanenstr. 65	170,–	Vgl. M. Crone, Deutsche Volkskunst, Die Rheinlande, Abb. 112. Glasur beschädigt. Vgl. O. Seyffert, Von der Kyrie zum Gral, Taf. 22.
180/62		8 H 581	Bauerteller, Hafnerarbeit mit Kerbschnitt bezeichnet. Meißen 1786.	Lausitz?	do.	do.	40,–	
181/62		26 A 1274	Goldhaube mit 2 breiten Bändern.	Hallenhorst b. Osnabrück	21.6.62	Mosters Antiquitäten, Osnabrück, Hegerstr. 24.		
182/62		26 A 1275	Silberhaube m. 2 Bändern	do.	do.	do.	100,–	
183/62		26 A 1276	Haube m. Goldstickerei u. gefältelten Bändern. Kopf u. 2 Bänder	do.	do.	do.		
184/62		7 E 14	Hausbesenschaft-Deckel, rund mit Früchten flankiert von 2 nackten Figuren.	Osnabrücker Land	do.	do.	15,–	
185/62		4 j 3	Gießkanne mit Korbbügel u. Stab. Kupfer, Eisen u. Holz.	do.	do.	do.	70,–	
186/62		7 S 2	Großer Fleischkorb. H. 0,88 m. Ø 0,70 m.	Hünnebrock Angeblich Gegend von Cassel, Hessen-Nassau	23.5.62	Bonaforo KG, Köln, Breitestr. 144/47.	70,–	Vohl zum Obstpflücken. Vgl. R. Hahn, Historische Korbformen (Jahrb. f. Volkskunde u. Kulturgesch. 1940), Abb. 14.
187/62		38 B 234	Teigrolle mit Schnitzerei und Jahreszahl 1869.	Gegend von Cochem	do.	do.	75,–	
188/62		33 Y 5	Königliche Württembergische Artillerie – 1846 – Hugo Pfaff (?) Gußeisen. H. 21 cm, Br. 34 cm	Gegend von Ravensburg	do.	do.	65,–	
189/62		32 I 22	Landschaftsmalerei „Wasserhorst". Gußeisen a. Papier. Bez. Jacobson. H. 38 cm, Br. 48,5 cm.		do.	do.	145,–	5 Risse hinterlegt.
							20.465,50	

250 3. 62 BBA P&G

Übertrag: 20.465,50

Lfd. Nr.	Akten Nr.	Katalog Nr.	Gegenstand	Herkunft	Rechngs.-Datum	Erworben von	Wert DM	Bemerkungen
190/62		13 C 64	Mangelbrett mit 2 Griffen, Schnitzerei u. Datum 1813. L. 60,0 cm.	Baden?	23.5.62	wie 186/62 ff.	85,–	
191/62		~~10 A~~ 4 N 1	Stammtischtafel mit aufgeschraubtem Monogramm Maria Eisen. L. 42 cm.	Umgegend von Wasserburg a. Inn.	do.	do.	30,–	
192/62		33 P 6	Scherenschnitt: Taufen Christi i. Hlg. Jordan. Geschnitten v. Alois Gürtler aus Haslach OÖ. Böh. – 18.2.1886 †.	Oberösterreich	do.	do.	60,–	
193/62 a–b		10 E 3	Holzmörser mit Stössel. Apotheker-Gerät. a) H. 17 cm b) H. 22 cm.	Um Mitte 19. Jh.	do.	do.	45,–	
194/62		8 E 316	Grosse Henkelkrug mit braun-grünem Fliessmuster. Bauernarbeit. H. 32,5 cm.	Hohl Gmünden.	do.	do.	150,–	Am Rand bestossen.
195/62		8 G 292	Grosse Hafner-Schüssel, rotbraun mit weissem Kammuster u. Ranken. Ø 40,5 cm.	Oberösterreich.	do.	do.	140,–	Glasur z. T. abgeplatzt u. Rand bestossen.
196/62 a–g		53 i 1	7 Osterei-/6 Hühnereier, 1 Gänseei, mit Ornamenten u. Figuren in Wachstechnik verziert.	Marxdorf bei Marburg 1949, 1950, 1960	Juni 1962	Kathol. Pfarrer Dr. Hans Lippel, Marxdorf Kreis Marburg. Geschenk.	20,–	Die Eier werden von jungen Mädchen zu Ostern persönlich u. ihren Verlobten geschenkt.
197/62		54 B 243	Frankenkreuz.	Hessen.	8.6.62	Antiquariat am Forsthof, Marburg, Ritterstr. 14. Geschenk.	5,–	
198/62		2 i 14	Deckpfanne (Feierabendziegel) dat. 1846 L. 40 cm.	Gegend von Northeim	(25.6.62)	Heimatmuseum Northeim. Geschenk.	10,–	
199/62		4 B 13	Würzbrötler Eisen L. 5,1 cm.	do.	4	do. Geschenk.	30,–	
200/62		8 G 287	„Tassenkorb". Dünnwandige Hafnerarbeit, fein glasiert Ø 30 cm.	Töpferei Koch in Dransfeld	4	do. Geschenk.	30,–	
201/62		8 G 288	Durchbrochener „Liebeskorb" Hafnerarbeit, schüssel, fein glasiert Ø 26 cm.	do.	4	do. Geschenk.	20,–	
202/62		5 i 22	Öllampe. Zinn mit Glasbehälter. H. 36 cm.	Gegend von Northeim.	4	do. Geschenk.	20,–	

250 3. 62 BBA P&G

21.110.50

Übertrag: 21.110,50

Lfd. Nr.	Akten Nr.	Katalog Nr.	Gegenstand	Herkunft	Rechngs.-Datum	Erworben von	Wert DM	Bemerkungen
203/62		7 M 6	Handtrockner mit 2 Fächern, Deckel mit Fischgrätenmuster u. Wellenstäben. H. 35 cm.	Gegend von Northeim.	(25.6.62)	Heimatmuseum Northeim. Geschenk.	30,–	
204/62 a–c		38 E 3 4 5	3 Zeigerstöcke. Mundstücke geschnitzt aus Horn u. Metallstiften.	do.	4	do. Geschenk.	20,–	
205/62		47 G 2	Landtuch, doppelt. Glas mit Hinterglasmalerei. H. 15,5 cm.	do.	4	do. Geschenk.	50,–	
206/62		45 i 1	Oval, Holz u. Eisenblech bemalt mit Blatt u. Früchten. H. 23,8 cm.	do.	4	do. Geschenk.		
207/62		5 i 23	„Trankrügel", Eisen.	do.	4	do. Geschenk.	3,–	
208/62		15 D 5	Kamm (für Hede + Wolle) Holz m. Eisenzinken.	do.	4	do. Geschenk.	3,–	Vgl. Domann, Abb. 187.
209/62 a–c		9 E 38 39 40	3 Pfeifenköpfe, Porzellan	do.	4	do. Geschenk.	10,–	
210/62 a–b		5 K 6 ü. 7	2 Lichtputzscheren a) Messing, b) Eisen	do.	4	do. Geschenk.	20,–	
211/62 a–g		38 B 235	7 Brotstempel, Holz	do. „Gestiftet von Bäckermeister Heidelmann"		do. Geschenk.	5,–	„Stempel, die von den Bäckern zum Zeichnen der Hausbrote benutzt wurden."
212/62		10 E 4	Holzmörser aus Ziegel. H. 9 cm.	do.		do. Geschenk.	3,–	
213/62		9 A 6	Landtrockner. Holz, Gerdschell.	do.		do. Geschenk.	5,–	
214/62		7 H 30	Schnupftabak-Dose, Messing L. 15,2 cm.	do. Herstellung: wohl Holland.		do. Geschenk.	25,–	
215/62 a–b		44 E 4/5	2 Wanderbücher. Königreich Hannover, 1834 u. 1840.	do.		do. Geschenk.	5,–	

250 3. 62 BBA P&G

21.289.50

Übertrag: 21.289,50

Lfd. Nr.	Akten Nr.	Katalog Nr.	Gegenstand	Herkunft	Rechngs.-Datum	Erworben von	Wert DM	Bemerkungen
216/62		9 a 13	Schürze, Leder, gepresst mit Eisenbeschlägen. L. 10 cm.	Erbe von Mostheim.	(25.6.62)	Heimatmuseum Mostheim Geschenk	5,—	
217/62 a-b		48 D 2 u. 3	2 Spanschachtelchen mit Aufschrift „... Medizin, gerichtl. Kgl. ...; Apotheke, gerichtliche, Zufalls-, Massengerichte.	dto.	"	dto. Geschenk	5,—	
218/62 a-c		24 E 4 24 F 15 16	1 Jäckchen, 2 Mützchen, gestrickt bzw. Zipfelspitze.	Aus der Familie von Frohnhausen, Lüdinghof.	(9.7.62)	Justus Kirchhoff, Berlin-Lichterfelde Geschenk	40,—	Teile der Taufausstattung des Max Bruno Kirchhoff, geb. 1869 als Sohn des Justus B. Kirchhoff, von Marianne Kirchhoff, geb. Frohnhausen, seiner Frau (Tochter)
219/62		7 N 3	Salzfass „IHS 1842".	Ahlard, Kr. Tecklenburg	18.7.62	Emma Vollmer, Antiquitäten, Frankenbrück 1, Kreis Lüdenscheid	40,—	Deckel fehlt — ergänzt in Ausgabe 1964
220/62 a-g		17 D 25 17 G 44 17 i 27	Kommode, Deckplatte (Vorhangbrett) aus hellgrau-weissem Bauernleinen, i. T. mit Leidenschaften. a-b) drei Doppelvorhänge mit Zierborten (Fischelgeäste), c) ein Mädchenhemd, d-e) zwei Tafeltücher, def) 1856, 9 eine Deckdecke („das Blatt").	Ahlerdissen, Hessen.	16.7.62	Johannes Steinbrecher, Tischlermeister, Oberfrohnbach, Kr. Siegenhain	200,—	
221/62		38 D 8	Butterrolle, Holz	dto.	"	dto.	10,—	
222/62		26 G 191	Arbeitsschürze, „Hotzen", aus weißem Leinen mit reicher Zierstickerei	dto.	"	dto.	20,—	
223/62		26 O 351	Dreieckiges Brusttuch mit reicher Zierstickerei in Kreuzstich und „E-D"	dto.	"	dto.	25,—	
224/62		7 Y 11	Fass mit Holzreifen	Nienborg, Landkreis Münster, Westfalen	1.5.62	[redacted] Haverbeck/ Westfalen	35,—	
225/62 a-b		30 S 69 70	2 Eisenlöffel	dto.	"	dto.	15,—	
226/62		16 F 10	Kapsel, dat. 1879.	dto.	"	dto.	60,—	
227/62		11 S 1	Wasserkrake	dto.	"	dto.	15,—	
							21.759,50	

250 3. 62 BBA P&G

Übertrag: 21.759,50

Lfd. Nr.	Akten Nr.	Katalog Nr.	Gegenstand	Herkunft	Rechngs.-Datum	Erworben von	Wert DM	Bemerkungen
228/62		8 C 6	Flacher Holzteller mit Holzreifen	wie 224/62 ff.	1.5.62	wie 224/62 ff.	35,—	
229/62		8 C 7	Flacher Holzteller mit Eisenreifen	dto.	"	dto.	25,—	
230/62 a-b		42 W 1 2	2 „Teigspaten", Holz	dto.	"	dto.	25,—	
231/62		4 D 10	Pfannenhalter („Pfannenhaken"), Eisen	Nottuln, Landkreis Münster, Westfalen	"	dto.	15,—	Westfälisch: „Pannhot"
232/62 a-b		4 D 14 15	Drei Kesselhaken („Eisenhaken")	dto.	"	dto.	30,—	
233/62 a-b		8 HE 589 590	Drei Pfannkuchenteller, Holz	Langenhorst, Kr. Steinfurt, Westf.	"	dto.	46,—	
234/62		38 B 236	Spekulatius-Model	dto.	"	dto.	35,—	
235/62		41 H 1	Holzschuh-Bohrer	Haverbeck, Kr. Münster, Westf.	"	dto.	9,—	
236/62 a-b		38 j 3, 4	2 Brotdruckformen mit Vogel- bzw. Trauben-Darstellung, Hafnerarbeit.	Ochtrup, Kr. Steinfurt, Westf.	"	dto.	55,—	
237/62		8 T 24	Tortenheber	Reichelsheim, Kr. Erbach, Odenwald	"	dto.	15,—	
238/62		38 D 9	Butterform mit geschnitzter Kuh, Holz	Nienborg, Kr. Ahaus, Westfalen	"	dto.	45,—	?
239/62		10 S 71	Holzlöffel	dto.	"	dto.	5,—	
240/62		38 A 3	Waffeleisen mit Darstellung „Lamm Gottes", Anno 1706.	Nordwalde, Kr. Steinfurt, Westf.	"	dto.	15,—	1 Platte des Eisens fehlt (abgebrochen).
							22.103,50	

250 3. 62 BBA P&G

Übertrag 22.109,50

Lfd. Nr.	Akten Nr.	Katalog Nr.	Gegenstand	Herkunft	Rechngs.-Datum	Erworben von	Wert DM	Bemerkungen
241/62		32 i 7	„Herbststraße" Ölbild a. Hofgartenteich 1961. H. 22 cm, Br. 51 cm. Gerahmt.	Gemälde von Friedrike Voigt, Hann.-Kirchhasten (* 1889 in Hillegossen, Westerwald)	16.7.62	[redacted] Hann.-Kirchhasten, Jägerstraße 25.	400,–	Ausstellungs-Katalog „Hannover im April 1962" Gegenstück: Nr. 242/62
242/62		17 i 10	Handkolorierte Landschaft mit Häusern, Linden und Figuren; Applikation und Stickerei auf Leinen. 1961.	dto.	〃	dto.	200,–	
243/62		8 E 321	Wasserkanne. Eisenblech, rotbraun gestrichen. Henkel gepreßt.	Berliner Haushalt	23.7.62	Lothar Schönknecht, Antiquitäten, Berlin W 35, Lützowstraße 3	45,–	
244/62		2 L 4	Wetterfahne: Hahn. Eisen, dreiteilig	Westheim, Löwen-Halle, Westfalen	6.7.62	G. Thiel, Antiquitäten, Fischel, Kr. Lübbecke	55,–	
245/62		8 H 583	Pfannkuchenteller. Handarbeit mit anhaftenden Resten. Ø 29 cm	Fensterdt, Kr. Lübbecke, Westf.	〃	dto.	7,–	
246/62		10 S 67	Schaumlöffel. Messing mit Eisenstiel.	Gehlenbeck, Kr. Lübbecke, Westf.	〃	dto.	8,–	
247/62		6 M 66	Sitzbank	Hille, Kreis Minden, Westf.	〃	dto.	140,–	Beschädigt.
248/62		6 M 15	Schöpfkrücke („Schöpfkrücke" bzw. „Tischschöpfkrücke")	Espelkamp, Kr. Lübbecke, Westf.	〃	dto.	160,–	
249/62 a–b		6 D 4, 5	2 Ofenbacken-Sessel mit Binsen-Sitzen	Kreis Lübbecke (der eine aus Rahden), Westf.	〃	dto.	70,–	
250/62		7 E 15	Spanschachtel („Hutschachtel" „Hutschachtel") mit aufgeklebter kolor. Lithographie.	Kreis Lübbecke, Westf.	〃	dto.	25,–	
251/62		7 E 16	Spanschachtel („Hutschachtel") Dekoration: Brautpaar, einen Strauß (?).	dto.	〃	dto.	25,–	
252/62		7 N 4	Salzfaß Zinnblech	Varl, Kr. Lübbecke, Westf.	〃	dto.	10,–	
253/62		58 I 16	Der Kirchgang. Lithographie von G. Zwirchmayr nach Gem. v. J. v. Retzbom.	Kassel	—	Dr. Lothar Prehl, Berlin-Lichterfelde, Marienplatz 4 b	10,–	Rand beschädigt.
						Geschenk	23.264,50	

Übertrag 23.264,50

Lfd. Nr.	Akten Nr.	Katalog Nr.	Gegenstand	Herkunft	Rechngs.-Datum	Erworben von	Wert DM	Bemerkungen
254/62 a–c		8 M 119	Deckeltasse mit Untertasse. Porzellan m. Stempel: TPM. Ohne Marke 19.Jh.	aus dem Besitz der Familien Blumenthal (Celle, Hannover) und Hoppenstedt (Bad Harzburg, Hannover)	20.7.62	aus dem Besitz des Oberstleutnants a. D. Ernst Blumenthal, Geb. 1879 in Posen, gest. 26.6.1962 in Berlin W 15, Pariserstr. 6 – gestiftet von Hans Ernst Blumenthal, München 13, Georgenstr. 118.	25,–	Gesch.
255/62 a–c		8 M 120	Deckeltasse mit Untertasse. Porzellan mit Berliner Stempel: KPM, Zepter in silberner Kartusche, Jahreszeichen für 1866.	dto.	〃	dto.	25,–	Gesch.
256/62 a–b		26 B 30, 31	Zeitmessende Damenuhr aus Stahl, Füße und Zierstäbchen.	dto. (Herstellung bei a) Fr. Zimmermann, Leipzig.)	〃	dto. Geschenk	40,–	Gesch.
257/62		7 H 31	Schnupftabak-Dose, Messing	dto.	〃	dto. Geschenk	40,–	
258/62		8 H 588	Zinnteller Ø 20,7 cm. Gravur: „F. G. G. 1873."	dto.	〃	dto. Geschenk	15,–	
259/62		8 W 2	Geschützrohr aus Ton, Form wickelförmig, Verschluß auf Lafette.	dto.	〃	dto. Geschenk	10,–	Am Rand bestoßen.
260/62		9 Z 2	Briefstreuchen aus geflochtener Seide mit Monogramm „SP" in Initialschrift. „Mais à jamais".	dto. (Bückeburg?)	〃	dto. Geschenk	20,–	
261/62		9 Q 12	Kleine Geldbörse. Messing, vernietet mit gegossener „Filigran"-Arbeit.	dto.	〃	dto. Geschenk	5,–	
262/62		30 S 10	Schlüsselhalter. Eisen mit Messingbeschlag.	dto.	〃	dto. Geschenk	5,–	1 Messingbeschlag fehlt.
263/62		32 I 16	Sogenanntes Gutshaus. (Gemeinde Kr. Demmin, Vorpommern). Ölg. Leinw. H. 20 cm, Br. 30 cm.	von der Volksbühne im Berliner Kunsthandel erworben.	7.5.62	[redacted] Berlin-Friedenau, Kleinmeierstr. 4.	30,–	Rahmen fehlt.
264/62		8 E 315	Deutscher Krug mit aufgelegtem Fischblasen-Muster, bockt in zinnartiger Lasierung. Steinzeug.	Fabrikation Land Hessen, ehem. Hl. Marktbreit, Grenzhausen (Nassau).	7.8.62	[redacted] Berlin W 15, Fasanenstr. 28.	30,–	
265/62		2 G 1	Treppenvase mit steigendem, treppenförmigen Löwen. Zinnblech H. 1,27 m.	Röhn	17.7.62	Joh. Bröker, Antiquitäten, Münster/Westf., Georgskommende 69.	50,–	Neuer Ölfarben-Anstrich – 4 Farbschichten – auf allen Oberflächen durch d. Fa. abgenommen. (Oktober 1962).
266/62		8 O 235	Henkeltopf mit Ausguß, Hafnerarbeit, gelb glasiert.	Vogelsberg	〃	dto.	35,–	Angeblich Topf zum Einmachen.
							23.534,50	

übertrag 23.594,50

Lfd. Nr.	Akten Nr.	Katalog Nr.	Gegenstand	Herkunft	Rechngs.-Datum	Erworben von	Wert DM	Bemerkungen
267/62		8 E 324	Krankanne („Krüppelnimm"). Zinn, reich graviert u. Messingausguß u. Inschrift „MMR 1821".	Friesland	17.7.62	wie 265/62 ff.	115,–	Ausguß-Stöpsel aus Messing (Oldenburg) vorgefunden. Gehört nicht zugehörig.
268/62		6 G 5	Bemalter Bauernschrank, dreiteilig, mit reichem Giebel. Im Giebelfeld Darstellung einer Mühle (Gemälde) mit Text.	Schlesien	20.7.62	Hydroske-Bankkonto, Bankgeschäft, Berlin W 15, Fasanenstr. 65	750,–	
269/62		6 M 6	Bäuerliche Eisenblechschrankuhr mit 4 Füßen, 2 Rundbögen, 2 Karten. Datiert „Ao 1714".	Land Hadeln, Niedersachsen	22.8.62	[redacted], Agathenstr. 15.	600,–	
270/62		26 G 195	Wams für Festtracht.	Schaumburg-Lippe	8.8.62	[redacted], Beethovenstr. 62 a.	25,–	Gehört zu Nr. 90/62 a-c
271/62 a-c		30 M 133	1 Paar verschiedene Oberröcke (zur Festtracht)	do.	do.	do.	10,–	Gehört zu Nr. 90/62 a-c
272/62		7 E 17	Brautschachtel. Spanschachtel, gut bemalt und blumen bemalt.	do. Vorsitzender Bäuerl. Hauptgenossenschaft Bückeburg	do.	do.	20,–	
273/62		32 K 255	Votivtitel, gerahmt „Ex voto 1852"	Oberbayern (ungenaue Angabe, Stiftung bei Traubing)	1.9.62	Karl Kirch Antiquitäten, München, Tal 69.	50,–	
274/62		32 K 256	Votivbild, gerahmt „... in schweren Kriegsnöten hilfreich verholfen(e)"	Oberbayern wie 273/62	do.	do.	125,–	
275/62 a-n		33 B 154	14 Kreuzwegstationen als gerahmte Zeichnungen, Federzeichnungen und Druck, Größe ca. 8 Metallfolien vergoldet	Umgegend von Villach, Möltsch, Oberkärnten	1.9.62	[redacted], Franziskanerkloster, Villach, Möltsch, Kärnten	93,19	
276/62		32 B 2	Rosenkranzbild: Mariahilfer Madonna mit 15 kreisförmig angeordneten Rosenkranzmedaillons. Ölfarbe auf Leinwand, gerahmt. Ca. 1766	do.	do.	do.	155,31	Malerei stark beschädigt.
277/62		7 E 18	Spanschachtel, rechteckig, mit abgeschrägten Ecken, bemalt mit Blumen in Zweigen, Paar, 1863(?), mit Spanmarie, Monogramm Maria, Umrahmung Christi a. d. Muttergnade, Mutter Gottes und Christkind, Rose angeklebt, Deckel abgebrochen.	do.	do.	do.	54,75	Malerei stark beschädigt.
278/62		11 T 5	Milchsaiche (Licht), Weichholz, Lebbkuchen	do.	do.	do.	7,69	Als Licht diente Kuhhaare.
							25.595,04	

übertrag: 25.595,04

Lfd. Nr.	Akten Nr.	Katalog Nr.	Gegenstand	Herkunft	Rechngs.-Datum	Erworben von	Wert DM	Bemerkungen
279/62		8 E 326	Brauner Kleingeräte-Henkelkrug mit Klecksbild-Malerei	Hessen, Oberhessen/Landschaft	30.8.62	Irmgard Nickel, Antiquitäten, Lehrbach, Gräfenhausen 71.	20,19	Gehört zu Nr. 280/62 a-c.
280/62		42 W 4	Frühkarbrecher (zum Vorschneiden von Früchten). Eisen mit Holzgriff und -Platte.	Aufgekauft zur Auswanderung der Fam. Maria Fuchs, ehem. Gasthaus in Landwirtschaft, Gde. in Rumänien, Herkunft der Vorbesitzer.	30.8.62	[redacted], Kr. Rosenheim, Oberpfalz.	10,–	
281/62		52 F 2	Salzwannenbecken, rund, 2 Griffen in Spitze endend. Gelb glasierte Hafnerarbeit.	2	22.8.62	Karl Wachsmann, Antiquitäten, München 2, Lessingstr. 13.	10,–	
282/62		46 B 38	Spanschachtel. Gelb glasierte Hafnerarbeit mit durchbrochenen Ausgüssen.	Steirische Töpferarbeiten 1962. Töpfer: Eduard Welek (Welek)	12.9.62	Heimatwerk des Steirischen Volkskundemuseums, Graz, Sackstr. 17 A.	3,65	
283/62		8 E 325	Grün-gelb glasierter Krug mit Ausguß und Wellenlinien-Ornament („Krügel")	Ganz alte Frauenthal, Weststeiermark. do.	do.	do.	3,65	
284/62		52 B 6	Rosenkranz aus roten Korallen mit Perlmuttperlen und Anhänger aus Silberfiligran.	Aus dem Besitz der Gräfin Henriette zu Schaumburg-Lippe, Hartbergerin.	22.8.62	Klingelhöfer, J. Jungfrau, München 5, Werneckstr. 24.	20,–	
285/62		8 G 293	Kindelschüssel, innen glasiert mit Schwamm-Auflage. Ø 33 cm.	Oberösterreich	13.9.62	Fritz Hofmeyer-Lego, Antiquitäten, Bad Aibling, Rob. Leicht. 15.	24,84	
286/62		7 M 5	Schüsselkasten in Silberahmen. Vorsitzender der Landwirtschaftsgenossenschaft. H. 42 cm.	Aus der Familie der Gendarmerie, Land Salzburg, um Mitte 19. Jh.	Sept. 1962	[redacted], Mattsee 17, Land Salzburg. Geschenk	95,–	
287/62		5 S 2	8 Votivtafeln, Wachs. Zum Gebet bei Unwetter.	do. Salzburg 19. Jh.	do.	do. Geschenk	3,–	
288/62		35 B 18	„Guggatz-Pfeifer" (Bürgermeister-Pfeife) Glasierter Ton entstanden um 1961.	Von einem Künstler selbst bemalten alten Töpfer in Blaindorf, Österreich.	do.	Steirisches Volkskunde-Museum, Graz Geschenk	3,–	
289/62		34 B 2	Krug gelb glasiert, „Wappen Christi" und Weihnachtsornament	Stadtteil Tisch	do.	Karl Kirch Antiquitäten, München, Tal 69 Geschenk	5,–	Inhalt schadhaft.
290/62		34 P 3	Schmiedeeisen mit abgekanteten Blumen, Tieren, Bäumen u. Pflanzen auf annähernd runder Platte u. 5 Füßen. Oben halbe Kugel aus Messing als Befestigung. H. 32 cm.	Schmiedeeisen eines Offiziers der deutschen Schutztruppe (Südafrika?) Raphalski	–	[redacted], Berlin-Friedenau, Rembrandtstr. 5-6 Geschenk	20,–	Vor dem 1. Weltkrieg angefertigt.
291/62		33 F 44	Stammbuch, aufklappbar, innen Schächer mit 5 silberfarbenen Blechen beschrieben und leeren Blättern.	Aus Berliner Privatbesitz	28.9.62	[redacted] Berlin W 30, Pfalzburgerstr. 30. Geschenk	10,–	Eintragungen 1831–1842 aus Breslau, Danzig und Thorn.
							25.753,37	

übertrag: 25.753,37

Lfd. Nr.	Akten Nr.	Katalog Nr.	Gegenstand	Herkunft	Rechngs.-Datum	Erworben von	Wert DM	Bemerkungen
292/62		8 M 121	Zuckerdose (Porz. gelb), Porzellan, mit Blumenbemalung und Widmungsinschriften. Königsberg 1919/21.	Berliner Haushalt	6.10.62	Frau Marie[illegible] Berlin Lichtenstr. 81.	2,—	
293/62		25 M 3	Zierteil, mit Wolle in Glasperlen bestickt. Inschriften „Fürst-Erb.-Fürstin" und „Fürst Erb. Fürstin"	do.	do.	do.	10,—	Ausgestellt vom Ratsherrn im 19. Jh. in Berlin getragen.
294/62		34 P 1	kleine Staffelei. Handarbeit aus Hof-Oberhaus-Leisten. H. 14,5 cm.	do.	do.	do.	3,—	
295/62		33 Y 4	Reservistenkl.: Mappe mit Spruch vor Kriegsjahr und Schaffe, Silhouette, Kreuz, Kranz, Fotografie.	do.	do.	do.	12,—	Pommersches Ulanen-Rgt. Nr. 9. Geschenk
296/62		35 A 3	Puppe mit Wachskopf, Kleidung angezogen mit einem Kleid und Hüten, Schuhen, Strümpfen, Hemdchen und Röckchen.	Berlin um 1875 Gehört Mengel geb. 1866 entstehen wenige Jahre später. † 1870 eingeschenkt.	Okt. 62	[redacted] Berlin-Steglitz, Hainbuchenstr. 10. Geschenk	90,—	Schädeldecke am Kopf fehlt.
297/62		26 N 356	Schürze. Baumwoll-Satin mit einfarbiger Wollstickerei.	Vierlande	do.	[redacted] Prof. Lichtenfelde, Albrechtstr. 6. Geschenk	20,—	Erworben durch Mitglieder Jüdischen Frauenbundes Hamburg.
298/62 a-c		17 J 7-9	3 Wandbehänge, Wolle auf Leinen bunt. Bildnerische Blumen- u. Ornamentmuster.	Angefertigt ca. 1830 für von Frau Luise Schwarze geb. Bandy, der Mutter des Schwiegersohnes in Marienwerder/Westpr.	do.	Frau [redacted] Berlin-Grunewald Eichhagenallee 28. Geschenk	350,—	Bei 298/62 c fehlt das Mittelstück, das sie Einsatz aus Fell.
299/62		17 Q 25	Wiegenschleier. Feiner Baumwollstoff mit Weiß-Stickerei	Aus dem Hause von Familie Paul v. Schwarze Danzig in Marienwerder/Westpr.	do.	do.	20,—	
299/62		20 B 11	Eisenplatte. Spitzenarbeit.	Arbeit von Frau Ch. Wolff aus der Spitzenschule in Marienwerder/Westpr.	do.	do.	10,—	
300/62		30 ÿ 10	Klingelbeutel aus Perlmutter	Aus einem Danziger Haus i.d. Heidekrieterstr. vor 1890.	do.	do.	80,—	
301/62		10 D 1	Eiserne Kaffeemühle mit Holzkasten, geschmiedetes Mahlwerk.	wie 298/62 19. Jh.	do.	do.	15,—	
302/62 a-b		26 U 6	1 Paar Strumpfbänder. Rote Wollstickerei mit Glasperlen.	Ehemals aus dem Besitz der Großmutter der Spenderin, Westpreußen um 1890	do.	do.	5,—	
303/62 a-b		26 K 242, 249	2 Paar weiße Strümpfe mit gestrickter Borte, gestrickter Kante	Erbteil der Mutter der Spenderin.	do.	do.	20,—	
							26.390,37	

übertrag: 26.390,37

Lfd. Nr.	Akten Nr.	Katalog Nr.	Gegenstand	Herkunft	Rechngs.-Datum	Erworben von	Wert DM	Bemerkungen
304/62 a-f		19 K 1	12 „Klappserdecken", bunt gestickt	Familienbesitz der Spenderin, Ende 19. Jh.	Okt. 62	wie 298/62 ff Geschenk	18,—	
305/62 a-b		17 E 50	2 Tischdecken, Leinen mit roter Stickerei	Gearbeitet ca. 1870 v. Frau Luise Schwarze Mutter der Stifterin, in Marienwerder.	"	"	60,—	
306/62 a-b		17 E 47, 48	Tischdecke und Läufer, Leinen mit bunter Stickerei	Gearbeitet von der Stifterin in den 30er Jahren des 20. Jhs.	"	"	30,—	
307/62		17 G 45	Kissenbezug, gestickt u. gekloppelt	1903 Geschenk einer Cousine zur Hochzeit der Stifterin.	"	"	20,—	
308/62		21 E 3	Leinenborten mit blauroter Stickerei nach russischen Mustern	Handarbeit der Frau Luise Schwarze, Marienwerder, 19. Jh.	"	"	15,—	Lfdr am Ofen eines Bauernhofes.
309/62		20 B 8, 9, 10	3 Proben v. Spitzenansätzen, 11,5 u. 6,5 cm breit	Gewerbliche Spitzenarbeit Russland.	"	"		
310/62		20 B 12	2 Gruppen gleiche Spitzeneinsätze (gerafft)	Italien	"	"	10,—	
311/62		20 B 13 20 A 27	2 Häkelkanten 1 ovale Häkeleinsätze	Arbeiten der Cecilienhilfe aus dem 1. Weltkrieg 1914–18	"	"	20,—	
312/62 a-c		9 O 129 130 131	2 Einsteck-Kämme 1 Spange aus Schildpatt	Älterer Besitz der Stifterin.	"	"	5,—	
313/62		17 E 49	Bunter Tischläufer, Handgewebt	Balkan	"	"	10,—	
314/62 a-d		9 F 2	11 Teilstücke von einem „Wagenschirm" aus gebrochenem Messing 1) Griff (?Deckelknopf) 2) Mittelstück 3) Spitze 4) 8 Stäbe Fischbein	Berlin 18. Jh.?	"	"	5,—	
315/62		10 V 8	Holzgeschnitzter Nussknacker in Form einer älteren Frau.	Süddeutschland, etwa 1910–20.	"	"	5,—	
316/62		9 L 2	Handtuchhalter	[redacted] Gartenbruch Kuhstr. 12 Ruslage Krs. Bersenbrück	27. IX. 62	Quakenbrück Kuhstr. 12	10,—	
							26.598,37	

Rechnungsjahr 1962

Übertrag: 26.598,37

Lfd. Nr.	Akten Nr.	Katalog Nr.	Gegenstand	Herkunft	Rechngs.-Datum	Erworben von	Wert DM	Bemerkungen
317/62		10 L 2	Kaffeerröster	Renslage/ Krs Bersenbrück	27. IX. 62	[redacted] Quakenbrück Kuhstr. 12	5,-	
318/62		4 B 12	Blasebalg	Renslage/ Kreis Bersenbrück	"	"	15,-	
319/62		42 M 1	Werkzeugkiste für einen Zimmermann	Talge/Krs. Bersenbrück	"	"	20,-	
320/62		16 F 11	Haspel	Renslage/ Krs. Bersenbrück	"	"	25,-	beschädigt
321/62		5 G 15	Leuchter ?	Renslage/ Krs. Bersenbrück	"	"	5,-	
322/62 a-b		15 F 2	(2 Wäsche stampfer) „Flachs-Treiten"	Renslage/ Krs. Bersenbrück	"	"	15,-	1 Stiel fehlt
323/62		9 J 1	Teller- und Löffelbord	Renslage/ Krs. Bersenbrück	"	"	5,-	beschädigt. Nur 4 Halbständer erhalten
324/62 a-b		4 j 7	Störchen mit Glutkopf (zerbrochen)	Renslage/ Krs. Bersenbrück	"	"		Glutkopf hier geklebt und an gänzt
325/62 a-b		4 j 8	Störchen mit Glutkopf	Quakenbrücker Wohld/Krs. Bersenbrück	"	"	25,-	Verschlußwand und Bügel fehlen
326/62		7 R 1	Schaltasche Rückseitig Inschrift: THEL 1813	Talge/Krs. Bersenbrück	"	"	10,-	Leder beschädigt
327/62		15 D 6	Hechelbock mit „Kresse", dat.: 1837	Renslage/Krs Bersenbrück	"	"	30,-	beschädigt
328/62		8 N 218	Steinzeugkrug mit Henkel	Krs. Bersenbrück	"	"	20,-	
329/62		38 D 10	Butterform	Renslage/Krs. Bersenbrück	"	"	2,50	
							26.775,87	

250 3. 62 BBA P&G

Rechnungsjahr 1962

Übertrag: 26.775,87

Lfd. Nr.	Akten Nr.	Katalog Nr.	Gegenstand	Herkunft	Rechngs.-Datum	Erworben von	Wert DM	Bemerkungen
330/62		5 Q 1	Wandleuchter, Eisen	Nortrup/Krs. Bersenbrück	27. IX. 62	[redacted] Quakenbrück Kuhstr. 12	2,50	Eisenbeschädigt
331/62 a-b		46 I 3	Paar Schlittschuhe „Schörbels" (Holländer Art)	Renslage/Krs. Bersenbrück	"	"	5,-	
332/62 a-b		46 I 2	Paar Schlittschuhe „Schörbels" (Holländer Art)	Renslage/Krs. Bersenbrück	"	"		
333/62		13 I 7	Bügeleisen mit Bolzen	Renslage/Krs. Bersenbrück	"	"	10,-	
334/62		42 T 1	Gerät zum Binsenstuhl-Flechten	Grönloh/Krs. Bersenbrück	"	"	15,-	Zur besseren Durchführung der Binsenflechtens wurden die Stuhlbeine durch einen Bolzen fortgenommen, gleichzeitig wird der Stuhl dadurch beweglich
335/62 a-b		16 E 1	Webegeröl mit 11 Stöcken	Renslage/Krs. Bersenbrück	"	"	5,-	beschädigt
336/62		4 P 2	Eiserner Ausleger	Artland	"	"	10,-	
337/62		38 A 4	Waffeleisen	Badbergen/Krs. Bersenbrück	"	"	70,-	
338/62		7 R 2	Schultasche Jahreszahl Inschrift: C.M. & B. Anno 1811	Grönloh/Krs. Bersenbrück	"	"	50,-	
339/62		8 A 313	Bierkrug, walzenförmig, Steinzeug. Zinn deckel nicht zugehörig, aber von ähnlichem Krug stammend	Artland Deckel: Renslage/ Krs. Bersenbrück	"	"	25,-	
340/62 a-b		20 2	Feuerhandspritze, Kupfer, mit Holzrohr	Veltes, Artland Krs. Bersenbrück	"	"	45,-	
341/62 a-b		17 F 15 17 G 39	Bettbezug und Kopfkissen blau-weiß-kariertes Baumwolltuch	Badbergen/Krs. Bersenbrück	"	"	60,-	
342/62 a-b		4 B 14/15	2 Püster, Eisen	Artland	"	"	20,-	
							27.093,37	

250 3. 62 BBA P&G

Übertrag: 27.093,37

Lfd. Nr.	Akten Nr.	Katalog Nr.	Gegenstand	Herkunft	Rechngs.-Datum	Erworben von	Wert DM	Bemerkungen
343/62		4 P 1	Schmuckbarer Holzcolar Inschrift „J. B. L. 1769 Den 30. Septe." „Feuerarm"	Ortland	27. IX. 62	[redacted] Quakenbrück Kuhstr. 12	40,-	
344/62		42 W 3	Grafscheiben	Ortland	"	"	20,-	
345/62		2 O 1	Pumpe, Kupfer und Eisen Klempnerarbeit	Oelberger, Krs. Bersenbrück	"	"	100,-	
346/62		6 B 3	Runder Tisch.	Renslage / Ortland Krs. Bersenbrück	"	"	400,-	
347/62		6 M 13	Stollentruhe, hinter Vorderseite zerschnitzte Rosetten	Talge / Ortland Krs. Bersenbrück	"	"	250,-	
348/62		8 W 3	Schrankglas		"	" Geschenk	10,-	Fuß gebrochen
349/62		9 E 42	Opferstock		"	" Geschenk		Deckel fehlt
350/62		4 I 9	Opferkasten, bez. 1662	Dinzgau, Land Salzburg	30.10.62	Antiquitäten E. Leyrer, Salzburg, Mirabellplatz 8		
351/62		31 A 1	Schnitzerei: Heiligenfigur mit 2 Knechten	wie oben (Herkunft wie Vorbesitzer?)	"	"	573,65	1 Fuß an einem Knecht fehlt. 1862 rauhhorn Fuß ergänzt
352/62		8 G 294	Schrank mit Inschrift „IHS", Hausmarke	Radstadt, Land Salzburg (Herkunft wie Vorbesitzer?)	"	"		Füllung und gekehlte Bretter
353/62		8 F 140	Sechseckige Schrankklappe mit Blumenkorb, Initialen		"	"		Hist. Verwendungszweck vgl. Rechnung!
354/62 a-b		32 I 1/2	2 Porzellan-Bilder „Heiligenberg" und „Die Bäckerei"	Schlesien	13.10.62	[redacted] Schles. Charlottenhof, Stuttgarter Allee 47	40,-	Der Orte Heiligenberg bei Reichenstein (Schlesien) und Charlottenhof bei Neurode (Schlesien) wurden am 17. des Monats 29. 45 in Zuge der Vertreibung der Deutschen Bevölkerung
355/62 a-b		7 L 118 7 L 117	2 Kästchen a) Holz mit Perlmuttmosaik b) Papier mit Kinderei Gefangenen-Arbeiten	Wohl Schlesien Aus altem Familienbesitz der verstorbenen [illegible]	"	"	10,-	
							29.537,02	

250 3. 62 BBA P&G

Übertrag: 28.537,02

Lfd. Nr.	Akten Nr.	Katalog Nr.	Gegenstand	Herkunft	Rechngs.-Datum	Erworben von	Wert DM	Bemerkungen
356/62		6 G 16	Schrank („Kasten") mit Darstellung der 4 Jahreszeiten u. Jahreszahl 1843	Zwischen Wels u. Linz, Oberösterreich	24.9.62	Antiquitäten Friedl Georgi-Segur, Bad Aussee, Schulerstr. 85.	420,-	2500,- Österr. Sch.
357/62		6 B 4	Tisch mit „Almerplatte". Auf der Platte zahlreiche Initialen und Ornamente eingeschnitten.	Vermutlich Alm in der Obersteiermark.	"	"	147,-	700,- Österr. Sch.
358/62		5 I 28	Eintüriger Kasel aus Messing	Kreis Gifhorn	18. VII. 62	Museums- und Heimatverein Gifhorn, e.V. Geschenk	5,-	
359/62		5 G 12	Herzuleuchter aus Messing	"	"	" Geschenk	5,-	
360/62		5 G 11	Herzuleuchter ~~aus Messing~~	"	"	" Geschenk	2,-	
361/62		5 G 10	Herzuleuchter aus Messing, Halter verstellbar mit Wechselaufsatzteller	"	"	" Geschenk	5,-	
362/62		5 C 4	Laterne aus Eisenblech	"	"	" Geschenk	5,-	
363/62		9 E 43	Pfeife	"	"	" Geschenk	10,-	
364/62		5 U 1	(Strauchholzschränkchen) Kerzenhalter Kalkstein	"	"	" Geschenk	5,-	
365 a-b/62		10 E 5	Mörser mit Stößel aus Gußeisen	"	"	" Geschenk	15,-	
366/62		9 A 7	Streudose, Holz mit Blech-Siebeinsatz,	"	"	" Geschenk	10,-	Am oberen Rand 2 kleine Ecken abgebrochen.
367/62		8 A 314	Brauner Steinzeugkrug (Walzenkrug) mit Zinndeckel	"	"	" Geschenk	25,-	
368/62		8 N 219	Steinzeugkrug,	"	"	" Geschenk	10,-	
							29.194,02	

250 3. 62 BBA P&G

Rechnungsjahr 1962

Übertrag: 29.194,02

Lfd. Nr.	Akten Nr.	Katalog Nr.	Gegenstand	Herkunft	Rechngs.-Datum	Erworben von	Wert DM	Bemerkungen
369/62		48 A 6	kleines Zinn mask	Kreis Gifhorn	18.VII. 62	Museums- und Heimatverein e.V., Gifhorn Geschenk	3,-	
370/62		3 C 9	Riegelschloß aus Eisen (Schlüssel fehlt)	"	"	" Geschenk	3,-	
371/62		3 C 8	Riegelschloß aus Eisen (Schlüssel fehlt)	"	"	" Geschenk	5,-	
372/62		8 Q 93	2 ohrige Kaltschale aus Zinn	"	"	" Geschenk	20,-	1 Ohr angelötet, das 2 lose.
373/62		3 C 7	Steckschloß, Eisen	"	"	" Geschenk	8,-	
374/62		5 K 8	Lichtputzschere, Eisen	"	"	" Geschenk	10,-	
375/62		48 B 18	Elle, Holz mit Intarsien	"	"	" Geschenk	10,-	An den Spitzen etwas abgebrochen
376/62		7 Y 10	Faßhahn aus Zinn	"	"	" Geschenk	5,-	Am Ende des Gewindes rund und an der Vorderseite gedrückt
377/62		11 O 1	Mausefalle, aus Holz, drei Bogen eisendraht	"	"	" Geschenk	12,-	Die kleinen Hölzchen teilweise ergänzt
378/62		4 D 17	Kesselhaken, verstellbar, gezahnt, Eisen	"	"	" Geschenk	20,-	
379/62		11 F 1	1 Pferdeholzschuh, Holz mit Eisenbandbeschlag, Riemen (für Moor-Arbeit)	"	"	" Geschenk	10,-	Holz gesprungen
380/62		13 I 8	Plätteisen für die Halskrause, Stahl, mit Griff, Verschluß fehlt.	"	"	" Geschenk	5,-	
381/62		8 B 1	Feuereimer aus Leder	"	"	" Geschenk	10,-	
							29.315,02	

250 3. 62 BBA P&G

Rechnungsjahr 1962

Übertrag: 29.315,02

Lfd. Nr.	Akten Nr.	Katalog Nr.	Gegenstand	Herkunft	Rechngs.-Datum	Erworben von	Wert DM	Bemerkungen
382/62		9 J 2	Deckelbrett, weiß gestrichen		Nov. 62	[redacted] Berlin-Steglitz Albrecht-Str. 62a Geschenk	10,-	1 Sacke fettgedruckten Sachen meist a.d. Besitz der Großmütter: a) Sophie Schröder geb. Lindemann (1821-1860), aus Bauernhaus u. Schmiede in Rethemer Kr. Rethenow. Vorfahren: Hug.- u. Wappenkarad. verheiratet mit Kaufmeisterin Arneburg (Kr. Stendal) b) Dorothea Körnernick (Lebensnickel), geb. Lindemann († 1891) gleiche Herkunft, verh. mit Schwarz- u. Schuhfabrikant in Rethenow/Westhavelland. Besaß kleines Manufaktur-Lederwaren-Geschäft in Rethenow. (Gilt für Nr. 382/62 – 431/62)
383/a-b/62		54 B 241	1 Braut Kranz mit Brautigamsstrauß, aus Kunststoff, von Friedrich Körnernick, verheir. Otto (Lehrer) in	Rathenow / Westhavelland	"	" Geschenk	4,-	
384/62		22 H 1	1 gehäkelter Netz für trockene Brötchen (mit Drahtbügel und Drahtgriffen), Eisenkunststoffe, um 1890		"	" Geschenk	4,-	
385/62		22 H 2	1 „Bollennetz" (für Zwiebeln) rot-weiß gehäkelt, mit Drahtgestell.		"	" Geschenk	4,-	
386/a-c/62		22 G 1	3 Kissenbänder, Hanf, geflochten		"	" Geschenk	3,-	
387/62		10 C 2	1 Messing-Sieb		"	" Geschenk	10,-	
388/a-d/62		21 E 1/2	2 Paar gestickte Bänder	Neuruppin/Kr. Ruppin	"	" Geschenk	10,-	angefertigt von Charlotte Ritzel, geb. Körnernick, † 1878
389a-c/62		53 Y 1	Weihnachtsbaumschmuck, 1 Tasche, 1 Schaf, 1 Pferd, sämtl. aus Pappe, um 1890	Rathenow/ Westhavelland	"	" Geschenk	2,-	
390a-b/62		35 K 39	2 Puppen gebeten, um 1870	Rathenow / Westhavelland	"	" Geschenk	1,-	
391a-g/62		26 A 1247	7 Nachthäubchen, um 1880, Filetarbeit.	Rathenow/ Westhavelland	"	" Geschenk	10,-	v. K. Ritzel (Braut d. Hinze Ritzel)
392a-c/62		26 C 9+10	3 Kopftücher, Dreieckstücher, aus dem Leben (o.n.), unbestimmt, um 1880	"	"	" Geschenk	6,-	
393/a-b/62		17 B 1	2 Ostereierstoffe (Bauernleinen), als Kücken bücken zerschnitten, um 1880	"	"	" Geschenk	3,-	gefüttert
394a-c/62		26 K 229	5 Paar weiße Baumwollstrümpfe, a.d. Besitz der Familie Ritzel, um 1850	Stendal	"	" Geschenk	15,-	
							29.397,02	

250 3. 62 BBA P&G

Rechnungsjahr 19 62

Übertrag: 29.397,02

Lfd. Nr.	Akten Nr.	Katalog Nr.	Gegenstand	Herkunft	Rechngs.-Datum	Erworben von	Wert DM	Bemerkungen
395/62		26 K 230	1 Paar weiße Baumwollsträmpfe		Nov. 62	[redacted] Berlin-Steglitz Albrechtstr. 62a Geschenk	1,-	Rest Lägerin. Aus dem Besitz der [illegible] Tegeler, geb. Jeglke, geb. 20.[illegible]1820 in Seehausen/Altmark, gest. 29.I. 1902 in Berlin-Grünau
396/62		17 C 6	1 Kardinalmütze, wohl um 1860	Berlin ?	"	" "	2,-	Verschollen
397/62 a-b		14 I 1	a) 1 Garnwickel, Holz, Grachiger Stern. „Neuer und alter Wald Kater" b) Garnwickel, Fichte um 1871 (?) 2. Viertel 19. Jh.	a) Thale/Harz b) Rathenow	4	" "	2,-	1 Zacke gebrochen
398 a-b/62		14 G 4+5	2 Häkelnadeln, um 1860/70		"	" "		
399/62		14 J 10	1 Knäuelbecher, Marmor, mit Perlstickereiband darum. Um 1850/60		"	" "	5,-	Am Band fehlen einige Perlen
400/62 a-b		9 C 1+2	a) Bügel, 2. Hälfte 19. Jh. b) Bügel, 19. Jhd.	Rathenow	"	" "	1,-	
401/62		29 H 2	1 Perlenstickl, schwarz	Rathenow/Westhavelland	"	" "	4,-	a. d. Besitz von Luise Schmidt, geb. Kägenwirth geb. 30.I.1888 Rathenow gest. 25.IV.1916
402/62 a-b		17 O 1+2	1 Brotbeutel, 1 Brötchenbeutel, Stil- u. Deckstich auf Leinen	Rathenow/Westhavelland	"	" "	2,-	a. d. Aussteuer von Martha Kägenwirth, verehel. Schröder 191
403/62		26 B 29	1 Hütchen, aus feinem Stroh geflochten, um 1890	"	"	" "	3,-	aus der Brautzeit der Ehefrau, war garniert mit Chiffon oder Tüll mit Kunstblumen
404/62		14 H 1	1 Nadelbüchlein, um 1895	Grünau/Mark	"	" "	1,-	Von der Spenderin im Alter von 4-5 Jahren in der „Spielschule" gearbeitet. Geb. 1891 in Berlin-Moabit, Perleberger Str. 39
405 a-d/62		35 K 38	1 „Kinderplätt", bestehend aus 1 Brett, 1 Bügeleisen und 2 Bolzen		"	" "	3,-	Geschenk an die Spenderin um 1895
406 a-b/62		24 G 2	1 Paar Kinder-Lackschuhe, 1892	Berlin, Perleberger Str. 35	"	" "	2,-	Die 1. Schuhe der Spenderin
407 a-j/62		35 K 37	Puppengeschirr: 8 Henkeltöpfchen aus Thüringen (1900); 1 Fleischerkorb mit 4 Flaschen; 1 Haushaltwaage		"	" "	5,-	Aus der Kindheit der Spenderin, Korb und Waage wie die der Eltern aber in Klein
							29.428,02	

250 3. 62 BBA P&G

Rechnungsjahr 19 62

Übertrag: 29.428,02

Lfd. Nr.	Akten Nr.	Katalog Nr.	Gegenstand	Herkunft	Rechngs.-Datum	Erworben von	Wert DM	Bemerkungen
408/62		18 G 33	1 Strumpf, weiße Baumwolle, 1904	Sophie-Charlotte Schröder, Viktoria-Schule, Berlin, Prinzenstrasse,	Nov. 62	[redacted] Berlin-Steglitz Albrechtstraße 62a Geschenk	1,-	In der Handarbeitsstunde zerschnitten und wieder gestopft.
409/62		45 G 9	1 Petschaft (Messing, mit Holzgriff, oval: „JGT") von Johann Gottfried Thaer, Mitte 19. Jhd.	Gut Groß-Schwarzlosen, Kr. Sternberg	"	" " Geschenk	2,-	
410/62		9 K 1	Quirlbrett		"	" " Geschenk	3,-	Sog. „Küchenkante" um den Rand fehlt
411/62		18 A 3	1 Serviettenhalter auf Stramin, Perl- und Wollstickerei, unfertig		"	" " Geschenk	2,-	
412/62 a-d		18 A 2	3 Muster für Perl- und Wollstickerei auf 1 Stramin-streifen		"	" " Geschenk		
413/62		17 R 15	1 Kissenplatte, Perl- und Wollstickerei, um 1860/70 (1863/64)	Neuruppin/Kr. Ruppin	"	" " Geschenk	15,-	Gearbeitet von Charlotte Riedel, geb. Kägenwirth, Mutter d. Hanna Riedel (vgl. Akten)
414/62 a-c		19 M 199 200 201	3 schwarze Umhänge (Häkel, Wolltüll, Seidentüll, Kaschmir-Wolle, gestickt (Chalbient)		"	" " Geschenk	9,-	
415/62		17 E 44	1 Tischdecke, „Rhodes-Decke", Leinen, Nadelarbeit in Stil- und Deckstich. Anfang 20. Jhd.	Berlin	"	" " Geschenk	10,-	Arbeit der Spenderin
416/62		21 A 1	Band garniert mit einem Hochzeits-Allard 1888. Seide mit kleinen Schlaufen. Getragen von Martha Kägenwirth zur Hochzeit ihres Bruders Günther nach Stettin.	Rathenow/Westhavelland	"	" " Geschenk	3,-	
417/62		20 A 1	Weiße Baumwollhäkelspitze, 19. Jhd.		"	" " Geschenk		
418/62		29 R 1	1 Shawl aus schwarzem Tüll mit Point lace Stickerei, um 1900		"	" " Geschenk	3,-	
419/62		21 A 2	2 Haarschleifen a. d. Jugend d. Spenderin, sowie Schürpenreste um 1911	Berlin	"	" " Geschenk	2,-	
420/62		20 F 1	1 Halbschleier, weiße Maschinentüll, um 1880 ?		"	" " Geschenk	2,-	
							29.480,02	

250 3. 62 BBA P&G

Übertrag: 29.488,02

Lfd. Nr.	Akten Nr.	Katalog Nr.	Gegenstand	Herkunft	Rechngs.-Datum	Erworben von	Wert DM	Bemerkungen
421/62 a-c		20 G 1	5 Reste von Lochstickereien		Nov. 62	[redacted] Berlin-Steglitz Albrechtstr. 62a Geschenk	1,-	
422/62		17 I 25 a,b	2 Bettdecken für ein Doppelbett, rot-weiß Baumwollstoff, bedruckt, um die Mitte des 19. Jhds.	Altmark oder Havelland?	"	" Geschenk	10,-	Verschlissen
423 a-e/62		26 U 45	1 Kragen und 1 Paar Manschetten, um 1895 2 Paar Manschetten, 1. Jhdt.		"	" Geschenk	3,-	Aus der Jugend von Martha Schröder, geb. Körnerwick, geb. 30.III. 1863 in Rathenow, gest. 15. III. 1942 in Wilhelmshorst b. Potsd.
424/62		26 U 46	1 Kragen der Spitzenart, um 1904/05. „Konvex 38". „Hamburg".		"	" Geschenk		
425/62		20 F 2	Div. schwarze Spitzen u. Besätze, Kleidergarnitur und Seidenstoffe (Kopftücher)		"	" Geschenk	2,-	
426 a-e/62		18 A 1	5 Muster für Spitzenkragen und -manschetten in Tüll, ca. Mitte 19. Jhd		"	" Geschenk	1,-	
427 a-d/62		18 N 1	4 Baumwoll-Knäuel, fa. Vigogne zum Stricken von Kinderstrümpfen um 1860/70		"	" Geschenk		
428 a-e/62		33 W 3+4	4 Häkelmuster, 1 Muster für Schlitzstick-Stickerei		"	" Geschenk	1,-	
429/62		9 Y 1	1 Notizbuch, Mode Ledereinband mit schlicht. Stempel		"	" Geschenk	1,-	
430/62		9 Q 2	1 Brustbeutel, Leder		"	" Geschenk	1,-	
431 a-h/62		33 T 3	8 Zeichnungen von Karl Hagemeister (geb. 1863 in Rathenow, Schulzeichnungen aus Rathenow) und Karl Max Schröder (geb. 13. 12. in Arneburg) 1857	Rathenow/Westhavelland	"	" Geschenk	4,-	
432/62		13 C 65	Mangeltuch mit Stickerei, Form eines Pferdes mit Resten alter Bemalung, L. 69 cm, Br. 46 cm, Wirkerei, Druck, Leinen	Schleswig-Holstein	5.-10. 11.62	Dr. Helga Gerd Rosen, Berlin W 15 Uhlandstr. 175 Geschenk	60,-	Amtliches Schätzungsgutachten Gerd Rosen 39 Teil I (5.-10.11.62) Nr. 1949
433/62		53 A 1	„Tux schär", hergestellt 1960	Hümmling		[redacted] Münster Geschenk	5,-	Scherhaspler Sylvesterspende
							29.569,02	

Übertrag: 29.569,02

Lfd. Nr.	Akten Nr.	Katalog Nr.	Gegenstand	Herkunft	Rechngs.-Datum	Erworben von	Wert DM	Bemerkungen
434/62		36 M 2	1 Kurbel-Kaleidoskop		2. XII. 62	Antiquitäten Lothar Schön Inh. Ilse Schön Berlin W 30 Kalckreuthstr. 3		
435/62		36 M 3	1 Laterna-Magica Glasbild mit Holz-Schieberahmen		"	"		
436 a-x/62		36 M 4	24 Laterna-Magica-Glasbilder, Format 22 x 2		"	"	30,-	
437 a-v/62		36 M 7	22 Laterna-Magica-Glasbilder, Format 28 x 9		"	"		
438/62 a-f		36 M 6	6 Laterna-Magica-Glasbilder, Format 24 x 8		"	"		
439/62 a-j		36 M 4a 36 M 5	10 Laterna-Magica-Glasbilder, Format 22 x 7		"	"		
440/62		6 B 6	1 Tisch, mit 2 Schubladen	Hessen, evtl. Schwalm	27. IX. 62	Antiquariat am Forsthof, Luise Kayser Marburg/Lahn Ritterstr. 14	90,-	
441/62		5 I 27	1 Bilderbogen für den „Lichten Knecht"	Hessen, evtl. Schwalm	"	"	12,-	
442/62		8 M 122	1 Tasse mit Untertasse, K.P.M. „Zur Erinnerung an den 18ten Februar 1813 u. 1863. Seinen Freunden und Kriegskameraden. von E. Bagons."	aus Berliner Bürgerhaushalt	3. XII. 62	Kunsthandlung Oldenburg Berlin-Steglitz Am S-Bahnhof 1	32,-	aus dem Besitz der Familie Roland, Berlin-Zehlendorf Harbacher Str.
443/62		6 B 1	Runder Tisch chin. mit Porzellan-Platte (mit Blumen-Malerei)	"	"	"	95,-	
444/62		5 T 2	1 Lichtschirm, Fuß „Double, Hossauer, Berlin" Schirm mit Bildstreifen d. d. 700.	"	"	"	100,-	
445/62		5 G 13	1 Schicht-Leuchter, Messing	"	"	"	26,-	
446/62		34 M 3	Klöppelarbeit - Brokat-Stickerei als Heiligenbild mit Reliquie		7. XII. 62	Auktion Axel Kohler Berlin 30 Lützowplatz 7	32,-	Vgl. Auktionskatalog Tag. 257. Auktion Axel Kohler, 29.-30. XI. 62, Nr. 216
							29.986,02	

Übertrag: 29.986,02

Lfd. Nr.	Akten Nr.	Katalog Nr.	Gegenstand	Herkunft	Rechngs.-Datum	Erworben von	Wert DM	Bemerkungen
447 a-b/62		8 N 220. 221	2 Henkel Kannen, braun glasiert, Steinzeug, 19.Jh.	sieben bürgen	29. XI. 62	Buchhdlung Leo Spik Berlin W 15 Kurfürstendamm 48-49	8,-	Buchhandlungsrechnung Spik, Buchkauf 444 Nr. 567 29. XI. 62
448/62		8 E 327	Kaffee Kanne, Steinzeug, dunkelbraun glasiert, Korbschnitt-Ornament. 1946 importiert	Pöppelsdorf/Siebengebirge/Kr. Bonn	10. XII. 62	Dr. Lothar Bertelt Berlin-Lichterfelde Marienplatz 46 Geschenk	5,-	
449/62		10 T 1	Butt in Klattform, um 1920	Döbzow, Kr. Regenwalde/Pommern	"	" Geschenk	2,-	Entgegengenommen von Stallmeisterwitwe Höra, Lehr.
450/62		38 E 6	1 Druckmodel zum Signieren von Semmeln, 7. Schrötl in Vomp Nr. 109 H.°	Vomp/Tirol	10. XII. 62	[redacted] Schloß Neuhaus Residenzstr. 4	25,-	
451 a-b/62		2 A 1	2 beschnitzte Balken aus einem Haus. a) GOT. KAN. DE. NICHT. VERLASSEN. DIE. IM. VERTRAUEN. b) ANNO. DOMINI. 1698.	Willigshausen Bez. KASSEL	Dez. 1962	[redacted] Willigshausen Geschenk	50,-	Stammen von einem abgerissenen Haus, das ein Gerichtshaus gewesen sein.
452/62		15 F 5	1 Flachsbreche, bemalt	"	"	" Geschenk	30,-	
453/62		16 F 13	1 G.d.R.M. Haspel	"	"	" Geschenk	10,-	
454/62		15 I 2	1 Reff (gotis. Form Hechel)	"	"	" Geschenk	20,-	
455/62		15 I 3	1 Reff, dto.	"	"	" Geschenk	20,-	
456/62		15 D 8	1 Hechelbock mit Hechel, bemalt	"	"	" Geschenk	5,-	
457/62		44 D 1	1 Denkmal° (Tafel aufgesetzt?) Huldigung der Berliner Bürgerschaft an Friedrich II.	Berlin?	12. XII. 62	Antqu. Fritz Jagmann Berlin W 30 Eisenacher Str. 116	150,-	Vom Vorbesitzer vor Jahrzehnten im Berliner Kunsthandel gekauft.
458/62		30 Y 9	1 Böhlerburger Bierschänkett (Eichenholz Fraktur?)	Gegend um Böhlerburg	"	"	175,-	
459/62		47 E 4	1 Wanduhr, um 1900	Bauernhaus am Weißen See/Kärnten	15. XII. 62	Antqu. Oldenburg Berlin-Steglitz am S-Bahnhof 1	60,-	
							30.546,02	

Übertrag: 30.546,02

Lfd. Nr.	Akten Nr.	Katalog Nr.	Gegenstand	Herkunft	Rechngs.-Datum	Erworben von	Wert DM	Bemerkungen
460/a-c/62		32 Q 34-38	5 Butterschieber, 18./19.Jhd.	niedersächsisch	5. XII. 62	[redacted] Celle, Schuhstr. 34	225,-	
461/62		47 D 1	1 Himmelsglobus um 1800	Bäuerl. Besitz um Celle	"	"	65,-	
462/62		5 V 1	1 Leuchtersäge, Messing	"	"	"	45,-	
463/62		8 E 328	1 Dröppelkanne (Zinn) mit Untersatz (Messing)	"	"	"	~~145,-~~ 130,-	Geändert auf DM 130,- Rechtsbl. 11.1.63
464/62		5 F 7	1 Petroleum-Lampe (Wohnzimmerlampe, ca. um 1890	aus dem Hause Heinrich Hartmann (Berlin (Ost/mann)	Dez. 62	[redacted] Berlin-Steglitz Albrechtstr. 82a Geschenk	10,-	Vgl. Inv.Nr. 382-431/62
465/62		7 M 3	1 Schränkchen (Apothekenschrank) m. Brandmalerei der Schenkerin	lt. Geschenk der Frau Meyer geb. Blondig, in Königsch. (Prov. Posen an Frau Auguste Schröder, geb. Zigler in Grätz/Mark zum 80. Geb. tag (25. X. 1908)	"	" Geschenk	5,-	
466/62		7 L 120	Holzkästchen	Frau Sophie Tuter in Steinhöfel (Ca. 1893)	"	" Geschenk	5,-	
467 a-d/62		20 H 1/2 20 A 2/3	Küchenkunten" a) wohl um 1850, geflochten b) " " 1870, " c) " " 1880/90, gehäkelt d) " " 1910, "		"	" Geschenk	12,-	
468/62 a-b		20 A 4	a) Spitzen-Stück, Mitte Mignardise, seitlich gehäkelt, ca. 1890-1890 b) Stolne gleichen Musters		"	" Geschenk	6,-	
469 a-c/62		20 A 5+6	3 gehäkelte Einsätze für Kopfkissen, gearbeitet um 1880 zur Aussteuer	Martha Kämmerich, verehel. Schröder in Radkenow	"	" Geschenk	3,-	
470/62		20 A 7	1 gehäkelte Spitze, lang, um 1850/60		"	" Geschenk	8,-	
471 a-b/62		20 A 8	2 Ansätze für Hosenbeine, Mignardise, gehäkelt, um 1860/70		"	" Geschenk	8,-	
472 a-b/62		20 A 9	2 Ansätze für Hosenbeine um 1860/70		"	" Geschenk	8,-	
							30.076,02	

Übertrag: 31.076.02

Lfd. Nr.	Akten Nr.	Katalog Nr.	Gegenstand	Herkunft	Rechngs.-Datum	Erworben von	Wert DM	Bemerkungen
473a-b/62		20 A 10	2 Ansätze für Hemdbrust, flottig Zackenlitze behäkelt um 1880	wie 469/62	Dez. 62	[redacted] Berlin-Steglitz Albrechtstr. 62a Geschenk	4,-	
474a-b/62		20 A 11	2 do., empfindig, für Kinder, gehäkelt	"	"	" Geschenk	3,-	
475a-b/62		20 A 12	„2 Passen" = Hemdbrustchen, Zackenlitze zu Serum genäht und behäkelt (für ein Ballhemd), um 1880		"	" Geschenk	8,-	
476/62		20 A 13	Lange schmale Spitze, gehäkelt, mit Pikpan-dise, um 1860		"	" Geschenk	8,-	
477a-c/62		20 A 14	3 Stücke einer Spitze, a/b/c/ bezeichnet, c) neu, gewebt? um 1880		"	" Geschenk	12,-	
478a-d/62		20 F 3+4	6 Spitzen, auf Tüll gearbeitet		"	" Geschenk	8,-	War in Seifenwasser gewaschen!
479a-g/62		20 F 5	1 Tüllspitze, zusammengesetzt (für Unterrock?) 6 do., nicht zusammengesetzt. um 1860/70		"	" Geschenk	8,-	
480/62		20 F 6	1 Tüllspitze, zusammengesetzt für Unterrock? 20. Jhd.		"	" Geschenk	6,-	
481/62		20 A 15	Häkelspitze für Baby-Kopf-Kissen, um 1890	wie 469/62	"	" Geschenk	4,-	
482/62 a-b		21 E 4+5	a) Mac Zacken litze, um 1890 b) kleines Ende Häkel litze (Rest), „zum Saubermachen von Häkeln (auf die Nacht zu setzen), Ende 19. Jhd.		"	" Geschenk	2,-	
483/62		7 G 2	Holzbüchse für Eau de Cologne mit Migräne-Stift. Herausgabe der Fa. R. Hertog, Berlin, um 1900	Berlin	"	" Geschenk	1,-	
484/62		22 H 3	1 Brüsseler Netz gehäkelt, Point à la reine-Gerührt um 1880/90		"	" Geschenk	6,-	Spitzen entnommen, Seiden- statt Wollfa
485/62		22 H 4	Fischnetz, Filetarbeit, benutzt in Grünau Anf. 19. Jhd. zum Einkaufen von Fischen aus der Dahme (bzw. Wendische Spree oder „Langer See") bei den Köpenicker Fischern	Grünau/Mark	"	" Geschenk	5,-	
							31.151.02	

250 3. 62 BBA P&G

Übertrag: 31.151.02

Lfd. Nr.	Akten Nr.	Katalog Nr.	Gegenstand	Herkunft	Rechngs.-Datum	Erworben von	Wert DM	Bemerkungen
486/62 a-b		14 J 11+12	2 Knäuelbecher für Garn, Lackarbeiten, wohl von einem Verwandten, Manchurei auf der Kosmas-Linie, um 1890 mitgebracht	ostasiatisch	Dez. 62	[redacted] Berlin-Steglitz Albrechtstr. 62a Geschenk	10,-	
487/62 a-g		25 Q 1	5 steife Kragen und 1 Paar Manschetten, benutzt von dem 1. Weltkrieg	Kragen: Rathenow Manschetten: Berlin	"	" Geschenk	2,-	
488/62 a-b		7 F 1+2	1 Manschetten Kasten und 1 Kravatten Kasten, beide bestickt gearbeitet ca. 1896 v. d. Spenderin in der Spielschule Grünau	Grünau/Mark	"	" Geschenk	2,-	
489/62		20 F 7-9	Tüllspitzen, handgearbeitet als Besatz für Damenkleider etwa 1850		"	" Geschenk	8,-	
490a-b/62		20 F 10+11	Tüllgrund und Tüllbesatz, etwa 1850		"	" Geschenk	3,-	
491/62		20 G 2	Unterbluse, Batist, Weißstickerei		"	" Geschenk	8,-	
492/62 a-b		20 C 1	1 Paar Spitzen-Stulpen		"	" Geschenk	4,-	
493a-c/62		20 F 12+13	3 Seiden-Spitzen		"	" Geschenk	6,-	
494/62		20 A 23	1 Spitzen-Kante für den Stehkragen eines Damen Kleides		"	" Geschenk	2,-	
495/62		20 A 16	Spitze, feinste Häkelarbeit, wohl um 1850		"	" Geschenk	6,-	
496/62		20 F 14	Spitzen Kragen in Tüll-Handarbeit, wohl um 1850		"	" Geschenk	3,-	
497/62		20 F 15	Haubenteile mit Spitzenkragen, Tüll-Handarbeit, Mitte 19. Jhd.		"	" Geschenk	8,-	
498a-c/62		20 F 16	Kopf teil und 2 Bänder für eine Kopfbedeckung (Zeugschnitten), Tüll-Handarbeit		"	" Geschenk	4,-	
							31.217,02	

250 3. 62 BBA P&G

Übertrag: 31.217,02

Lfd. Nr.	Akten Nr.	Katalog Nr.	Gegenstand	Herkunft	Rechngs.-Datum	Erworben von	Wert DM	Bemerkungen
499/62		26 A 1246	Kopfbedeckung, Batist mit feinem gestickten Spitze, Mitte 19. Jhd.?		Dez. 62	[redacted] Berlin-Lichtenrade Albrechtstr. 62a Geschenk	8,-	
500 a-b/62		20 H 3	2 Manschetten, ganz fein gestrickte Spitze, gegen Mitte 19. Jhd.	Stendal	"	" Geschenk	5,-	a.d. Nachlaß von [redacted] in Stendal. Die Kaufurkunde ist ausgestellt Schröder, gest. 25. Okt. 1820 in [redacted] Altmark, gest. 29. März in Bln. Grünau war [redacted] Theater
501/62		20 B 1	Kragen für ein Kleid, gegen Mitte 19. Jhd. (Richelieu-Arbeit?)		"	" Geschenk	4,-	
502/62		29 R 2	Kleiner Shawl, Batist, handgestickt, gegen Mitte 19. Jhd.	Stendal	"	" Geschenk	5,-	s.o. 500/62
503/62		29 R 3	Kleiner Shawl, Batist, handgestickt. Feine Arbeit.	"	"	" Geschenk	10,-	"
504 a-b/62		29 R 4+5	Kleiner Shawl, Batist, Ende gehäkelt mit ausgenähter Bordüre a) da. gehäkelt. 2. Hälfte 19. Jhd.	"	"	" Geschenk	10,-	"
505/62		26 T 24	Kleines Schultertuch mit fein gehäkelter Spitze an den 2 schmalen Enden, um 1850		"	" Geschenk	6,-	
506/62		20 E 1	Fichu in Filet-Stickerei, um 1850	Stendal	"	" Geschenk	5,-	s.o. 500/62
507 a-b/62		20 F 17+18	Spitze zum Durchziehen von Bändchen, auf Tüll genäht, um Mitte 19. Jhd. a) Dazu passende gleiche Spitze. Ende 19. Jhd.		"	" Geschenk	8,-	
508 a-b/62		20 A 17	1 Paar Manschetten, gestrickt mit Häkel Kante. 2. Hälfte 19. Jhd.	Stendal	"	" Geschenk	5,-	s.o. 500/62
509 a-b/62		20 B 2	1 Paar Manschetten, Richelieu auf Tüll, um 1850	"	"	" Geschenk	5,-	"
510 a-b/62		20 B 3	1 Paar Manschetten, Batist mit Tüllinsatz, handbestickt um 1850	"	"	" Geschenk	5,-	"
511 a-b/62		20 B 4	1 Paar Manschetten, doppelter Batist, Richelieu-ähnliche Stickerei, um 1850	"	"	" Geschenk	4,-	"
							31.297,02	

Übertrag: 31.297,02

Lfd. Nr.	Akten Nr.	Katalog Nr.	Gegenstand	Herkunft	Rechngs.-Datum	Erworben von	Wert DM	Bemerkungen
512 a-d/62		20 A 18+19	2 Paar Manschetten, gehäkelt a-b) ca. 1870-1890 c-d) " 1890	Stendal	Dez. 62	[redacted] Berlin-Lichtenrade Albrechtstr. 62a Geschenk	10,-	vgl. Inv. Nr. 500/62
513/62		29 R 6	Shawl in DDR-Durchzugsarbeit, gegen Mitte 19. Jhd.	"	"	" Geschenk	7,-	"
514/62		20 F 19	Spitze, auf Tüll genäht, wahrsch. Brüsseler Arbeit, vor 1850	"	"	" Geschenk	10,-	"
515/62		9 E 44	Tabaksbeutel, gehäkelt, mit Stoff- und Lederfutter, wohl um Mitte 19. Jhd.	"	"	" Geschenk	10,-	"
516/62		20 F 20-23	Diverse Spitzen, 19. Jhd.	"	"	" Geschenk	6,-	"
517 a-g/62		35 K 41-47	Aus der Puppenküche d. Spandauer a) 1 Satz Gewichte, b) 1 Spritzkanne c) 1 Bürstsiedel, d) 1 Kaffeekanne e) 1 Kaffeetrichter, f) 1 Untersatz g) 1 Kaffeemühle. Um 1894-1913	Grünau (Mark)	"	" Geschenk	15,-	Bei c) Verbindung Seidel-Deckel gebrochen
518 a-c/62		35 K 40 a-c	Aus der Puppenküche d. Martha Köpernick um 1870 a) 1 Bratenschüssel b-c) 2 Kaffeetassen	Rathenow	"	" Geschenk	3,-	Henkel der Tassen abgebrochen
519 a-k/62		20 G 3 20 B 5	11 Spitzenreste für Wäschegarnituren		"	" Geschenk	2,-	
520 a-b/62		9 D 1 a/b	2 Parfümfläschchen, 19. Jhd. Versilber		"	" Geschenk	2,-	
521/62		10 Q 1	1 Holzmesser für Butter, wohl vor Mitte 19. Jhd.		"	" Geschenk	3,-	
522/62		29 A 14	Handarbeitstäschchen, Seidenrauh. bestickt, um 1880		"	" Geschenk	8,-	
523/62		29 H 1	Handarbeitsbeutel, mit Seidenstoff. gehäkelt, wohl um 1900.		"	" Geschenk	10,-	
524 a-b/62		9 T 5+6	2 Zier-Blumentöpfe, vor 1900	Rathenow	"	" Geschenk	3,-	
							31.386,02	

Übertrag: 31.386,02

Lfd. Nr.	Akten Nr.	Katalog Nr.	Gegenstand	Herkunft	Rechngs.-Datum	Erworben von	Wert DM	Bemerkungen
525/62		20 G 4	1 Häftchen (Schaft), oben am Kleid anzuschließen. Lorkstickerei, Anfang 20. Jhd.		Dez. 62	[redacted] Berlin-Steglitz Albrechtstr. 62a Geschenk	2,-	
526/62		26 U 48	Kragen von einem Gesellschafts-Kleid, rosa Samt, Anfang 20. Jhd.		"	" Geschenk	1,-	
527/62		23 C 1	Leibchen, zum Durchziehen und Knöpfen eingerichtet, um 1861.		"	" Geschenk	3,-	
528 a-b/62		17 T 1	2 Lätzchen, gehäkelt, um 1891		"	" Geschenk	6,-	
529/62		26 G 178	1 Friseurjacke, a.d. Besitz der Spenderin, Batist mit Valenciennes-Spitzen, um 1910	Berlin	"	" Geschenk	12,-	Das Band 1962 v. Spenderin erworben
530/62		24 B 1	Windel-Höschen für die Spenderin, um 1892	"	"	" Geschenk	4,-	
531/62		24 D 1	Erstlings-Hemdchen für die Spenderin, 1891	"	"	" Geschenk	4,-	
532 a-c/62		26 U 47	3 Kragen für Damen-Handblusen, Maschinenarbeit		"	" Geschenk	3,-	
533/62		18 G 32	Strickmuster in Form einer Stulpe, gearbeitet v.d. Spenderin um 1895 in Grünau	Grünau	"	" Geschenk	2,-	
534 a-b/62		20 B 6+7	2 Point lace-Arbeiten, Einsätze f. d. Ausschnitt		"	" Geschenk	5,-	
535/62		7 L 119	Handwerks-Kasten des Joachim Karl Friedr. Schröder in Arneburg (Tam 1886)	Arneburg, Kr. Stendal	"	" Geschenk	3,-	
536/62		26 B 28	Stroh-Hut mit Straußenfeder, Berlin, um 1925. Getragen von Martha Schröder, geb. Käpernick.	Berlin	"	" Geschenk	5,-	
537 a-c/62		8 F 141 a-c	3 [illegible] Flaschen a. d. Apotheke, um 1930	Berlin-Steglitz	"	" Geschenk	1,-	
							31.437,02	

Übertrag: 31.437,02

Lfd. Nr.	Akten Nr.	Katalog Nr.	Gegenstand	Herkunft	Rechngs.-Datum	Erworben von	Wert DM	Bemerkungen
538/62		20 A 22	Gehäkelter Ansatz für Rauchgarn(?), ca. um 1890/1900		Dez. 62	[redacted] Berlin-Steglitz Albrechtstr. 62a Geschenk	4,-	
539/62		29 R 7	1 Schaft, zusammengesetzt aus 3 chines. Seidenbändern und 3 Tüllspitzen. Über Sommerkleid getragen v.d. Spenderin um 1910		"	" Geschenk	5,-	1 Seidenband davon unter 449/62
540/62		21 A 3	Rolle mit weißem Seidenband, um 1900		"	" Geschenk	3,-	
541 a-d/62		30 B 22 30 M 132 30 P 10	Armband (4 Teile), Schlangenkette mit Granaten, mit Gummischnur zusammenzuhalten, 2 Ohrenhänger dazupassend (Nähringel aus Karlsbad. 1 Kleine Brosche	Karlsbad	"	" Geschenk	20,-	Gummischnur fehlt, an der Brosche fehlen 2 Steinchen
542 a-c/62		33 Q 13	Tanz-Karte u. Erinnerungsspende (2 Bilder) zum Ordensfest 1904 bei Hofe im Berliner Schloß	Berlin	"	" Geschenk	5,-	Teilnehmer war Karl Maximilian Schröder in Berlin u. Grünau Kaiserin Auguste Viktoria
543/62		36 D 2	Geduldspiel (mit Rechtecken). Um 1904 der Spenderin geschenkt (Engl. Patent von 1880)		"	" Geschenk	3,-	
544/62		7 E 19	Kleine Spanschachtel, 19. Jhd.		"	" Geschenk	3,-	
545/62		20 A 27	Häkelmuster mit Zackenlitzenbegrenzung (teilt) 19. Jhd.		"	" Geschenk	1,-	
546/62		20 A 20	Häkel-Litze, schmal, ungefertigt, 19. Jhd.		"	" Geschenk	1,-	
547/62		20 G 5	1 Spitze (Lorkstickerei, Maschinenarbeit?)		"	" Geschenk	2,-	
548/62		20 A 21	Litze, Maschinenarbeit mit Häkelstreifen, zum Ansetzen an Unterröcke		"	" Geschenk	3,-	
549 a-c/62		9 A 9	Diverse Blei- und Tintenstift-Hülsen, 19. Jhd.		"	" Geschenk	2,-	
550/62		9 A 8	Siegel-Apparat		"	" Geschenk	2,-	
							31.491,02	

Rechnungsjahr 1962

Übertrag: 31.491,02

Lfd. Nr.	Akten Nr.	Katalog Nr.	Gegenstand	Herkunft	Rechngs.-Datum	Erworben von	Wert DM	Bemerkungen
551/62 a-k		9 A 11	Zichfedern, Kohlestifte, Wischer, Zirkel mit Kasten, 2 Gänsekiel schreibfedern, u.a.m.		Dez. 62	[redacted] Berlin-Steglitz Albrechtstr. 62a Geschenk	2,-	
552/62 a-c		9 A 10	Chinesische u.a. Tusche v. Großvater Schröder	Arneburg, Kr. Stendal	"	" Geschenk	1,-	
553/62		7 H 38	Streichholzschachtel, 19. Jhd., Achat		"	" Geschenk	10,-	
554/62		9 D 2	1 Hand-/Schuhknöpfer, Fa. Rudolph Hertzog, Berlin	Berlin C	"	" Geschenk	1,-	
555/62		20 F 24	24 Streifen zum Einheften in Stehkragen, Spitzenreste 19. Jhd.		"	" Geschenk	10,-	
556/62		10 S 72	1 hölzerner Kochlöffel		"	" Geschenk	1,-	
557/62 a-g		21 E 6	Bändchen a) zum "Rausnähen" aus Kragen b)-e) bunt, zu Garnierungen, um 1870 f-g) Posamentierware, um 1870/80		"	" Geschenk	5,-	
558/62 a-m		33 W 5+6	8 Mode-Zs. (bzw. Beilagen, Bazar, Modewelt, 1868-97 5 Stickmuster	Berlin	"	" Geschenk	10,-	
559/62		33 Q 14	1 Laubsägevorlage (für Schlüsselschränkchen)	Berlin	"	" Geschenk	1,-	
560 a-b/62		62 E 2+3	a) Inschriften a. d. Siegesstraße 1871 b) Schiller-Festzeitung Berlin 1871	"	"	" Geschenk	1,-	
561/62		30 O 299 14 I 2+3	Div. Knöpfe, 1 Garnrolle, 1 Nähnadel, 4 Schleppenhaken, 1 Kragenknopf, Bein, um 1900		"	" Geschenk	2,-	
							31.535,02	

250 3. 62 BBA P&G

1962 zur Vfg.: 40.000,- DM

Rechnungsjahr 1963

Lfd. Nr.	Akten Nr.	Katalog Nr.	Gegenstand	Herkunft	Rechngs.-Datum	Erworben von	Wert DM	Bemerkungen
1/63		47 A 1	Glas-Barometer, sog. Spessart-Glas, um 1830/50		3. I. 63	Kunst u. Antiquitäten J.H. Beyer u. W.E. Adam Berlin W 30 Fuggerstr. 5	35,-	
2 a-c/63		10 J 2+3 10 E 6	2 Quirle, 1 Stampfer	Berlin-Steglitz	2. I. 63	Restaurator Ullrich Berlin-Steglitz Hünensteig 36 Geschenk	1,-	
3/63		36 C 2	Kartenpresse, Messing „V. Wettkampfpreis 1937 „Kegelklub Kleeblatt"."	Berliner Bürgerhaushalt	17. I. 63	[redacted] Berlin-Lichterfelde unter den Eichen 49	10,-	1 Messing-„Karte" fehlt.
4/63		33 T 2	Bleistiftzeichnung (mit Pastellfarben u. Deckweiß)-Wäscherinnen, August 1917. Malerin: Gertrud Quicker	Berlin-Steglitz Albrechtstr.	"	"	5,-	
5/63		33 T 1	Federzeichnung, W. Ludwig 1934, Bauernhof		"	"		
6/63		34 P 19	Klebebild (aus Tabak- + Zigarrenbinden)		"	[redacted] Berlin W 30 Eisenacher Str. 109	4,-	
7/63		9 Q 3	1 Geldkatze, gehäkelt		"	"	15,-	
8 a-b/63		25 O 3	2 Mützen a) brauner Samt b) braune Seide Grabfunde vor 1957	Dahlemer Dorffriedhof	29. II. 62	Staatl. Museen, Skulpturenabteilung Berlin Geschenk	10,-	
9 a-c/63		26 A 1277 1278 1279	3 Hauben („Betel")	Großfelden / Landkreis Marburg	8. I. 63	[redacted] Rossweg 22	15,-	
10 a-c/63		26 A 1280 1281 1282	3 Hauben („Schleier")	Großfelden / Landkreis Marburg	"	"	12,-	
11/63		6 A 3	1 Bettruhe, Fichtenholz 150 x 100 x 40 cm. Bemalt (Reste)		16. I. 63	[redacted] Miesbach / Obb. Frauenschulstr. 2	65,-	
12/63		54 E 1	Hochzeitsmedaille, 1591	Gastwirtsfamilie Kirchner Rostock	Jan. 63	[redacted] Berlin-Steglitz Brentanostr. 75 Geschenk	50,-	
13/63		41 V 1	Rezeptbuch eines Färbers, ca. 110 Rezepte. Um 1786		2. I. 63	[redacted] Berlin 30 Rankestr. 31-32	300,-	Vgl. Antiquariatskatalog 96, Nr. 1267

250 3. 62 BBA P&G

Lfd. Nr.	Akten Nr.	Katalog Nr.	Gegenstand	Herkunft	Rechngs.-Datum	Erworben von	Wert DM	Bemerkungen
14/63		41 V 2	„Bildbuch für Georg Wittmann zu Gebsattel 1806" Webmusterbuch der Familie Wittmann, ab 1786		2. I. 63	[redacted] Berlin 30 Rauchstr. 31-32	350,-	Vgl. Antiquariatsbuch 76, Nr. 1280
15/63		17 J 5	1 Wandbehang „Gedenke dem Herrn Gott. Im Jahr 1903"	Siebenbürgen	8. I. 63	[redacted] (Mit herzlichen Sachsengrüssen 25	400,-	
16/63		17 J 6	1 Wandbehang mit Plattstich „Wiedr Kon[illegible]old und rein, so soll stets dein Leben sein"	"	"	"	300,-	
17/63		17 I 26	1 Bolschebezug, Plattstich-Arbeit auf weissem Grund	"	"	"	100,-	
18/63		30 C 230	1 Schlüssel, Silber, vergoldet mit Gitterpan. „Mys. Germ 1868"	Alter Land	Jan. 63	[redacted] Celle St. Josefsstift Geschenk	50,-	
19/63		47 E 5	1 Gewicht-Uhr, aus Besitz Bauermeisters Schröder, um Mitte 19. Jhd.	Arneburg/Elbe Kr. Stendal	18. I. 63	[redacted] Berlin-Steglitz Albrechtstr. 62a Geschenk	20,-	Masse gelöst werden
20/63		17 K 10	Flicken-Teppich, Gearbeitet vom Dienstmädchen der Familie Schröder bis 1909. Technik aus Rathenow übernommen	Grünau/Mark	"	" Geschenk	20,-	
21/63		23 B 108	Leinentuch, mit „Ruth" in Zwickel) unter den Armen. Etwa Anfang 20. Jhd. in alter Familie, d. d. Besitz Luise Schmidt, geb. Köpernick (1848-1916) Leinen mit Maschinenspitze.	Rathenow	"	" Geschenk	4,-	Monogramm C. S. später von Frau [illegible] hinzugestickt. Ecken aufgetrennt
22/63		33 Z 1	Album, um 1880/81 von Minna Riedel (Landschaftl. Malerin in Wanne-Eickel) zum Andenken an ihre Mutter Charlotte Riedel, geb. Köpernick von Vater Ludwig Riedel mit Fotos gefüllt.	Wanne-Eickel	"	"	20,-	19 Fotos in gemalten Vignetten. Einband Leder
23/63		18 I 55	Nähtuch der Sophie Charl. Schröder a.d. Schule in Grünau/Berlin, um 1880. Mit Hohlsaum, Rapphäkeln, Säumen, Ösenmuster zusammengesetzt. Leinen	Grünau/Berlin	"	" Geschenk	3,-	Muss gewaschen werden
24/63		18 H 21	Häkeltuch der Gleichen a.d. gleichen Schule. Häkelgarn	"	"	" Geschenk	4,-	
25/63		18 B 493	Stricktuch (angefangen) der Gleichen in Dick- bzw. Stiftstrick mit den alten Nadeln u. Strickgarn.	"	"	" Geschenk	3,-	Nicht weiterstricken!
26/63 a-b		14 I 4 14 L 18	a) Bindlochstecher aus Bein b) Nadelbüchse, um 1880 (mit Häkel- und Stopfnadeln)		"	" Geschenk	2,-	

Lfd. Nr.	Akten Nr.	Katalog Nr.	Gegenstand	Herkunft	Rechngs.-Datum	Erworben von	Wert DM	Bemerkungen
27/63		14 I 5	Garnwickel. Laubsägearbeit, Holz um 1890. Alter Familienbesitz, Wurde von jungen Männern für junge Mädchen gebastelt.		18. I. 63	[redacted] Berlin-Steglitz Albrechtstr. 62a Geschenk	1,-	
28/63		27 P 1	Rotes Kinderhalstuch, Kaschmirwolle. Verkaufsobjekt a.d. Manufakturladen der Fr. Amalie Körnick. Mit schwarzem Aufdruck	Rathenow/ Westhavelland	"	" Geschenk	2,-	
29/63		17 G 40	Baby-Kopfkissen. Wegligt-Stoff mit Maschinenspitze, gehäkelt. 1890/91 gearbeitet von Martha Schröder, Berlin. Monogramm: „S" (= Schröder)	Berlin	"	" Geschenk	4,-	
30/63		17 O 3	Plaid-Hülle für Reise, Leinen, gestrickt mit braunem Wollbändchen (Woll-Seidenband), mit Tuch für Hüte oder Stock. Gearbeitet von Friederike Otte, geb. Köpernick um 1860/70 (z.B. um Reise von Schwerin nach Warnemünde)	Rathenow/ Westhavelland	"	" Geschenk	3,-	v.l. Inv.-Nr. 428/62 (Muster)
31/63		17 O 4	Plaid-Hülle, Leinen, schwarz gestickt in Dick- und Stielstich von Frau Martha Schröder, geb. Köpernick, um 1890	Berlin	"	" Geschenk	3,-	
32/63		17 O 5	Schirmhülle, Leinen, rot gestickt von Frau Martha Schröder geb. Köpernick. Mit Schlaufen zum Aufhängen.	Berlin	"	" Geschenk	4,-	Unter Schnur durch Bindfaden ergänzt.
33/63		17 O 6	Plaid-Hülle, Leinen mit Kreuzstich, Herstellerin: wie 31-32/63	"	"	" Geschenk	4,-	
34/63		17 O 7	Handarbeitsbeutel, Leinen, rot mit Stil- und Dickstich bestickt. Aufgesetzte Rüschen aus rotem Wollband. 2 Taschen: „Wolle" und „Baumwolle". Um 1890		"	" Geschenk	4,-	
35/63		17 O 8	Beutel für Tarnschuhe. Bestickt nach 1900. d.d. Schultüte der Spenderin. Gearbeitet v.d. Obigen	Grünau/Berlin	"	" Geschenk	4,-	
36/63		17 O 9	Klammerbeutel, mit Stielstich v.d. Spenderin gestickt um 1901	"	"	" Geschenk	3,-	
37/63		14 J 13	Knäuelbecher. Pappe mit Baumwollstoff bezogen. Für die Handarbeit anlegbar. Wohl Weltkriegszeit ab 1914. Gearbeitet von Helene Garbien, geb. Köpernick	Pritzwalk	"	" Geschenk	1,-	
38/63		17 O 10	Wäschebeutel. Baumwolle, gehäkelt. Gearbeitet von derselben, evtl. Polterabendgeschenk um 1890	"	"	" Geschenk	5,-	
39/63		9 A 12	Schreibmappe der Frau Martha Köpernick in Rathenow. Mit Federhalter, Bleistift, Radiermesser und Lineal. Um 1870	Rathenow	"	" Geschenk	5,-	Schlüssel fehlt!

Lfd. Nr.	Akten Nr.	Katalog Nr.	Gegenstand	Herkunft	Rechngs.-Datum	Erworben von	Wert DM	Bemerkungen
40/63		9 A 13	Kleine bemalte Schreibmappe des Nikolaus Kopernick mit Federhalter	Rathenow	18. I. 63	[redacted] Berlin-Steglitz Albrechtstr. 62a Geschenk	1,-	
41/63 a-c		7 L 121 a-c	Satz (3 Stück) japan. Lackkästchen, d.d. Seite des Lagerhauses Schröder, geb. Zeller, aus Sonneberg mit gebrauchsf. Inhalt (Puder)	Grünaer Werke	"	" Geschenk	20,-	Nur 1 Stück ausgestellt
42/63		7 L 122	Handschuh-Kasten derselben, Leinenstoff, japan. Lackmalerei 2. H. 19. Jhd.	"	"	" Geschenk	3,-	Seiten wurde als Ausstellungsstück
49/63 a-f		29 O 128	3 Paar Halbhandschuhe. 2 Paar schwarze, 1 weiß. Getragen 1892 von Ida Spanheim bzw. ihrer Mutter. Maschinengestrickt?	Berlin	"	" Geschenk	10,-	
44/63		10 H 1	Wurststopfer aus Horn für Hausschlachtung. Um 1860-70 in Rathenow benutzt.	Rathenow	"	" Geschenk	5,-	
45/63		7 H 39	Lackdosen. Für Stricknähzeug (?). Um 1860-70?		"	" Geschenk	3,-	
46/63		20 A 25	Kragengarnitur, Häkelspitze für Damenkleid, 19. Jhd.		"	" Geschenk	5,-	
47/63		20 A 26	„Kante" (für Kragen?). Occi-bzw. „Frivolitäten"-Arbeit von Frau Emma Beetz, Rathenow, um 1914	Rathenow	"	" Geschenk	1,-	
48/63		35 K 48	Ballnetz für Puppen, echte Filetarbeit mit Klöppeln, um 1900		"	" Geschenk	1,-	
49/63		14 E 1	Kleiner Stopfpilz, in 2 Teile zerlegbar. Ende 19. Jhd.?		"	" Geschenk	1,-	Schraubgewinde des Stiels abgebrochen restauriert 1964
50/63		14 L 16	Behälter für Häkelnadeln, Mitbringsel aus „Herrnhuthchen" (Stats. Schweiz), um 1900	Herrnhuthchen	"	" Geschenk	1,-	
51/63		7 I 1	Brillenfutteral, von der Spanheim gearbeitet in Nickelgarten in Grünau, um 1895	Grünau/Mark	"	" Geschenk	2,-	
52/63		29 M 91	Rockhalter, Gummiband, wurde zum Hochhalten der langen Röcke benutzt		"	" Geschenk	1,-	

Lfd. Nr.	Akten Nr.	Katalog Nr.	Gegenstand	Herkunft	Rechngs.-Datum	Erworben von	Wert DM	Bemerkungen
53 a-c/63		30 R 20 30 C 231, 232	3 Gürtel schnallen a-b) Stahl, von der Familie der Spanheim getragen, um 1900 c) Bronze (2 Stück), Anfang 20. Jhd.	Berlin	18. I. 63	[redacted] Berlin-Steglitz Albrechtstr. 62a Geschenk	10,-	
54/63 a-e		35 K 49 51	a) Schaumlöffel, Email, zur Puppenküche d. Spanheim, Ende 19. Jhd. b) 1 Körbchen } Puppen-Utensilien c) 1 Schaufelchen } Jugend d. Spanheim d) Schmuckbügel a.d. Puppenküche, Ende 19. Jhd. e) Bratpfännchen " "		"	" Geschenk	2,-	Henkel von Körbchen fehlt
55/63		35 A 1	Puppen-Perücken a.d. Jugend d. Spanheim, um 1900		"	" Geschenk	2,-	
56/63		9 Q 5	„Geld-Katze", Seide, gehäkelt 19. Jhd.		"	" Geschenk	4,-	
57/63		30 F 171	Kleine Spenglerei-Nachbildung, Beispiel für Uhrkette, Mitbringsel aus Pyrmont 1961	Pyrmont	"	" Geschenk	2,-	
58 a-g/63		9 A 14 a-g	4 Mixnahteln (bzw. Nähbeireißer) und 3 alte Federhalter 19.-20. Jhd. 1 Bleistift vulkanisiert		"	" Geschenk	2,-	
59 a-b/63		9 D 3	Flacon für Rosenöl (mit Holzbödchen, nicht dazugehörig). Hochzeitsgeschenk von Karl Max Schröder an seine Braut Martha Köpernick 1890		"	" Geschenk	1,-	
60/63		9 D 4	Glas-Flacon für Parfüm, Werbegabe, Anf. 20. Jhd.	Anhaltische Kohlenwerke Grünaer	"	" Geschenk	1,-	
61/63		47 A 2	Thermometer, Weihnachtsgabe derselben Kohlenwerke, Anfang 20. Jhd.	Grünaer	"	" Geschenk	1,-	
62 a-b/63		9 D 5+6	2 Parfüm-Flacons, Erbschaft Schröder/Thiecer 19. Jhd.	Stendal	"	" Geschenk	2,-	
63 a-b/63		9 D 7+8	a) Handschuhknöpfer, Eisenteil, nach 1800 b) Schuhknöpfen mit Beingriff, zweiteiliges Necessaire von 1814 gehörig		"	" Geschenk	1,-	
64/63		33 F 45	Stammbuch d. Emma Beetz, geb. Köpernick, mit Einlegeblättern u. Namenspiegel. Um 1870	Rathenow	"	" Geschenk	10,-	
65/63		33 F 46	Stammbuch der Hanna Riedel mit Einlegeblättern, 1864	Neuruppin	"	" Geschenk	3,-	

Lfd. Nr.	Akten Nr.	Katalog Nr.	Gegenstand	Herkunft	Rechngs.-Datum	Erworben von	Wert DM	Bemerkungen
66/63		54 F 17	„Hausbüchlein für Eheleute und Eheleutige" (Heirat 1887)	Otto Baatz, Rathenow	18. I. 63	[redacted] Berlin-Steglitz Albrechtstr. 62 Geschenk	1,-	
67/63		5 C 5	Windlaterne, Blech mit gesichtigtem Glas. Baujahr 1894-96	Grünau/Mark	"	" Geschenk	12,-	
68/63 a-e		31 O 1+2	~~a-d~~) Nippes a-d) 4 Muscheln a.d. Hause der Familie Schröder, um 1860 e) 1 Stein, Mitbringsel von Rinna Rügen aus Stralsund um 1888/90	Arneburg Neuruppin	"	" Geschenk	15,-	
69/63 a-b		20 F 25	Nußstoff mit Spitze, Hutgarnierung (2 Stück), wurde gefärbt und gepreßt. Wohl um 1900	"	"	" Geschenk	2,-	
70/63 a-b		17 C 7	Baumwollstoffe (Reste) um 1900 a) als Gardine um den Küchentisch zur Verdeckung des darunterstehenden Wascheimers b) illustrierter Kasten, Verkaufsstoff für Bekleidungsindustrie	Brüssau/Mark	"	" Geschenk	2,-	
71/63		32 L 2	Schülerbild um 1870/75 oval, mit Rähmen. 1) Karl Maximilian Schröder, Arneburg 2) Werner Wehling, Aralberg, später Beisitzer/Richter in Halberstadt 3) Harms	Perleberg	"	" Geschenk	2,-	0 2 1 3 0
72/63		32 L 3	Schüler-Aufgabe, um 1870/80, Realschule 1. Ordnung. Ovales Bild mit Rahmen 0. unbekannt 1. Georg Tetzlaff aus Osterburg, Kaufmann Hamburg, Vegetabilische Drogen en gros 2. Karl Maximilian Schröder aus Arneburg 3. Gustav Exß, Chile, chemische Abstammung 4. Speer	Perleberg	"	" Geschenk	2,-	0 1 3 4
73/63		10 S 73	1 Rührlöffel, Holz 20. Jhd.	Bergen Kr. Celle	"	Heimatmuseum Bergen/Kr. Celle Geschenk	1,-	
74a-f/63		350 1	1 Kindspritzung. Holz einbaubar a) grün Collageline mit Elfenbeinspitzchen, abnehmbarem Rand b) Kabelleuchter c) grüner Waggon (Rest u. Fachb.) d) roter " (E u. F. Klasse) e) roter Güterwaggon f) 1 offener Waggon	Berlin	28. V. 63	[redacted] Berlin-Wilmersdorf Prinz-Friedrich-Leopold Str. 14	350,-	
75/63		33 S 1	1 Faltblatt, (Remonte mit) „Ein Brief an mich und Sie" (Biedermeier)	Berlin	28. I. 63	[redacted] Berlin W 30 Motz Str. 30	24,50	
76/63 a-b		11 E 1+2	2 Kummet Kämme, Gelbguß	süddeutsch?	30. V. 63	[redacted] Bln. 45 Holzius Str. 6	40,-	
77/63		9 T 7	Rollschuhe	a.d. Besitz der Familie Roland Berlin-Frieden Marbacher Str. (Übergabe an Stadt)	29. I. 63	[redacted] Bln Steglitz Am S-Damkopf 1	15,-	

Lfd. Nr.	Akten Nr.	Katalog Nr.	Gegenstand	Herkunft	Rechngs.-Datum	Erworben von	Wert DM	Bemerkungen
78/63		62 A 3	Evangelischen Gesangbuch für Ost- und Westpreußen... Königsberg 1893. Gelber Einband, Elfenbeinkante, Metallschließe		21. I. 63	[redacted] Berlin 30 Motz str. 25	6,-	
79/63		62 A 4	„Vermehrtes Kirchen- und Haus Gesang-Buch... Stralsund 1824 Leder einband, 2 Schließen.	Wustenhausen"	"	"	16,-	
80/63		34 F 3	1 Biedermeier-Korkbild in holzgeschnitztem, vergoldetem Rahmen	Bad Berka/Ilm Berlin 1850	10. I. 63	[redacted] Wien 22 Krapfgasse 5	1000,- bis 155,-	vgl. Akten
81a-b/63		54 L 1	a) 1 Patenbrief b) 1 Konfirmationsmedaille von Loos	Nachlaß eines evgl. Pastors (1862?) aus Schneidemühl/Ostpreuß.	4. II. 63	[redacted] Märkischer Verl. Wexler Str. 28 Geschenk	15,-	
82a-b/63		10 O 2	1 Eßbesteck (Gabel und Löffel, Horn)	bestellt von Triftern/ Niederbayern	30. I. 63	[redacted] Berlin-Lichterfelde Karlsruher Str. 9	2,50	
83a-c/63		8 H 591 592 593	3 Teller a) blauer Blumenornament, Goldrand b) Rosenwelkin, Kummer bricht... c) „Viel Glück"	aus Frankfurt/O. b.m. aus Berliner Haushalt	4. II. 63	Kunstmagazin Hedwig Lucius Berlin W 30 Kleiststr. 39	20,-	
84/63		33 B 156	Bild „Christus am Kreuz" Lithographie, bunt, und bekleidet	Druck u. Verlag A. Felgner Berlin aus Berliner Haushalt	"	"	5,-	
85/63 a-i		38 C 4	10 Holzmodel, (für Marzipan?)	Thüringen	19. II. 63	[redacted] Bln.-Lichterfelde Lucerner Str. 7b Geschenk	50,-	
86/63 a-f		33 Q 5	6 Notgeldscheine	Trennbritten	8. II. 63	[redacted] Rötteln b. Bad Kreuznach Geschenk	2,-	
87a-c/63		39 F 3	Modelgebäck, St. Nikolaus zu Pferd a) Lebkuchen, b) Marzipan, c) Spritzgebäck		8. II. 63	[redacted] Hannover Geschenk	2,-	Model im Rhein. Freilichtmuseum Kommern
88a-f/63		39 G 1	Modelgebäck, rund, (1658 a-c) Jagdgesellschaft CHRIS (1658) in Lebkuchen, Marzipan, Spritzgebäck d-f) Reiter mit Dame zu Pferde (1951638) in Lebkuchen, Marzipan, Spritzgebäck von 2 seitigem Model		"	" Geschenk	2,-	Model im Rhein. Freilichtmuseum Kommern
89a-d/63		39 G 2	Modelgebäck, Reiter zu Pferd a-b) Kleinerer Reiter ohne Degen Marzipan, Lebkuchen c-d) größerer Reiter mit Degen Marzipan, Lebkuchen von 2 seitigem Model, 18. Jhd.		"	" Geschenk	2,-	Model Privatbesitz d. A. Zipplies, Kommern Erbstück der Familie
90a-d/63		8 H 594 a/b 8 M 123	2 Porzellan-Teller (Kaba teller) 1 Kaffeetasse mit Untertasse 1894 von den Eltern der Spenderin mitgebracht als Andenken	Götzen/Rügen Gräwen/Mark	21 II. 63	[redacted] Bln.-Steglitz Albrechtstr. 62a	30,-	

Lfd. Nr.	Akten Nr.	Katalog Nr.	Gegenstand	Herkunft	Rechngs.-Datum	Erworben von	Wert DM	Bemerkungen
91/63		5 J 2	1 Wachsstockbüchse, Messing, (Griffplatte fehlt) um 1850?	Grünau (Mark) bei den Schröder-schen Erben	21.I. 63	[redacted] Bln.-Steglitz Albrechtstr. 62a	10,-	
92a-c/63		32 L 4+5	3 Daguerreotypien a) Zahlmeister Ludwig Rickel und b) Ehefrau Charlotte, geb. Köpernick 1845 in Rathenow geheiratet, gelebt in Neuruppin c) Fräulein Holtermann, geb. 1840	Neuruppin	"	"	30,-	
93/63		30 Y 11	„Jetti"-Kette, Damenuhrkette, Straußenschmelz, Wohl um 1886	Jagusch der Marthe Schröder geb. Köpernick, geb. 20.2. 1863 in Rathenow, † 15.3.1947 in Wilhelmsdorf/Bez. Potsdam	"	"	10,-	Verschluß gebrochen
94/63		14 J 15	Knäuelhalter, Silber-Filigran in Lyra-Form, Stempel „812", frühes 19. Jhd.	Familie Thaer in Stendal (?)	"	"	10,-	Öse nicht fest genietet sein
95/63		5 K 9	Lichtputzschere („Lichtputz-scheere"), Eisen, 1. Hälfte 19. Jhd.	Wohl Familie Thaer, Stendal	"	"	8,-	
96/63		26 A 1294	„Coiffure", Häubchen, Tüll, schwarze Spitze und veilchen-blaue Seide mit Bindebändern in Seide und Spitze, um 1860	Rathenow	"	"	15,-	
97a-b/63		8 M 124	Bart-Tasse mit Untertasse, Porzellan (KPM) mit Monogramm „FL" und Lorbeerzw. Geschenk, Anfang 20. Jhd.	Maximilian Schröder	"	"	10,-	
98/63		6 L 1	1 Biedermeier-Fußbank (oder Puppen-Sofa?)	Berliner Haushalt	20.II. 63	[redacted] Bln.-Steglitz Lepsius Str. 68	45,-	
99/63		54 H 1	„Cerasum 1811 Augusta Halle"	Berlin	"	[redacted] Bln.-Steglitz Am S-Bahnhof 1 Geschenk	5,-	
100/63		26 H 9	Kleines Gesellschaftskleid, um 1912, Taft-Seide, getragen v.d. Spenderin	KdW, Berlin	21.II. 63	[redacted] Berlin-Steglitz Albrechtstr. 62a Geschenk	5,-	
101/63		7 S 8	Handarbeitskörbchen, Flechtarbeit mit gestickten und applizierten Behältern aus Tuch. Wohl um 1860/70	Wohl aus Rathenow	"	" Geschenk	10,-	
102/63		7 S 9	Kleines Handarbeitskörbchen, geflochten, um 1845	Martha Köpernick Rathenow	"	" Geschenk	4,-	
103/63		35 K 50	Kaffeebüchse aus der Puppen-küche d. Spenderin, um 1900	Grünau	"	" Geschenk	1,-	

Lfd. Nr.	Akten Nr.	Katalog Nr.	Gegenstand	Herkunft	Rechngs.-Datum	Erworben von	Wert DM	Bemerkungen
104/63		30 B 23	Brosche, Fahnenringwerk mit Hakenkreuz darum Lorbeerkranz, ausgezackter Kranz, darum Eichenkranz, dat. 1914-1916. Silber. Geschenk eines Veteranen an die Spenderin.	Berlin	21.II.	[redacted] Berlin-Steglitz Albrechtstr. 62a Geschenk	3,-	
105/63		30 C 233	Schließe (2 Teile), Kupfer mit gravierten Medaillon. Wohl Anf. (19.) Jhd.	unbekannt	"	" Geschenk	15,-	
106/63		30 F 172	Anhänger-Porzellan, mit Foto v. Hedda Köpernick, verheir. Garlin in Pritzwalk, Andenken an „Wiesbaden", um 1880	Pritzwalk	"	" Geschenk	5,-	
107/63		9 Q 14+34	2 Geldbörsenperlenstickerei 1. Hälfte 19. Jhd.	Familienbesitz der Spenderin	"	" Geschenk	3,-	beschädigt, ohne Bügel
108/63		30 Y 14	Glasperlenkette, 19. Jhd.		"	" Geschenk	8,-	
109/63		30 Y 12	Haarkette mit goldenem Schloß. Aus den Haaren von Sophie Schröder, geb. Cindermann (1822-62) gearbeitet	Arnsburg/Hess.	"	" Geschenk	15,-	
110/63		7 L 126	Kästchen, Lorbeersägearbeit, um 1830 gearb. von Karl Maximilian Schröder für Cousine Emma Beetz, geb. Köpernick (Charlotte 1923 mit 19 Jahren als Beetz(e)	Rathenow	"	" Geschenk	4,-	Füllung, Kapsel?
111/63		40 M 1	Zirkel Kasten	d.d. Besitz von Bäckermeister Joachim Karl Friedrich Schröder (1816-1884) in Arnsburg	"	" Geschenk	2,-	
112/a-d/63		10 O 3	Besteckkasten mit Salatbe-steck, Butter- u. Käsemesser. Silber mit Füllmesse. Um 1850? 12 (tlg.)	aus Familie Thaer-Bolms, Altmark	"	" Geschenk	25,-	
113/63		7 F 5	Schmuck-Kästchen, Pappe mit kolorierter Radierung, um 1830?		"	" Geschenk	8,-	Kapsel
114/63		33 P 3	2 Schattenrisse von Charlotte Köpernick (Mutter) und Fried-rike Köpernick (links) 1843 (Rahmen wurde gekürzt)	Geschnitten und überzeichnet von Wilhelm Berner	"	" Geschenk	5,-	
115/63		18 A 6	Wollstickerei: Blumen auf Streumuster (wohl für Kästchen unter Glas). 1. Hälfte 19. Jhd.	Besitz der Familien Jegler, Demicke und Höller in Berlin	"	" Geschenk	10,-	
116a-d/63		24 F 25	6 Kinder- bzw. Puppenkleidchen, 4 gehäkelt, 1 filiert, 1 gestrickt um Mitte 19. Jhd.	aus Besitz von Frau Charlotte Riedl, Neuruppin	"	" Geschenk	20,-	

Lfd. Nr.	Akten Nr.	Katalog Nr.	Gegenstand	Herkunft	Rechngs.-Datum	Erworben von	Wert DM	Bemerkungen
117a-c/63		20 H 4	5 gestrickte Spitzen (4 Muster) wohl 1. Hälfte 19. Jhd.		21.II.63	[redacted] Berlin-Steglitz Albrechtstr. 62a Geschenk	15,-	
118/63		36 A 3	„Kinderspielbuch" der Minna Riedel († 1926)	Neu- bzw. Altpapier	"	" Geschenk	4,-	
119/63		9 F 3	Sonnenschirm, Seide changeant, um 1890-1900		"	" Geschenk	5,-	
120/a-c/63		29 O 130 9 O 10+11 c	1 Handschuh, Glacé-Leder mit Knöpfen, wohl um 1900. o Dem Handschuhknöpfen (zugehörig dem Gegenstück) der Handschuhfirma C. Schuh, Berlin, Leipzigerstr. 6 Böhme mit Talkum zum Einpudern	Berlin	"	" Geschenk	1,-	Glacé-Handschuh. Zu Handschuhmacher-Innung Berlin, um 1900
121/a-b/63		29 O 129	1 Paar Handschuhe, maschinengestrickt, mit großen Handstulpen Ende 19. Jhd.	Entstammt dem Fürstenpalais Otto, geb. Prinzessin Reuß in Rathenow	"	" Geschenk	1,-	Stammt Kapustin
122/63		9 B 1	Fächer, gelb-rot, mit Malerei, um 1880.	a.d. Besitz von Minna Riedel. aus Italien (Florenz?)	"	" Geschenk	15,-	
123/63		9 B 2	Fächer aus Bein und Seide um 1880/1890	a.d. Besitz von Martha Schröder, Berlin	"	" Geschenk	15,-	
124/63		9 B 3	Fächer, Bein, Gaze u. Spitze zur Tanzstunde die Spenderin ca. 1906-08	Berlin	"	" Geschenk	15,-	
125/a-b/63		9 B 4+5	Fächer a.d. Besitz der Spenderin, um 1910 a) Straußenfedern b) Watteaufächer	Berlin	"	" Geschenk	30,-	
126/63		9 B 6	Fächer aus Papier, gestaltet „zu Backfischchens Geburtstag" (14 Jahre), bei der Geburtstagsfeier jedem eingeladenen Mädchen neben das Gedeck gelegt ca. 1907	Geburtstagsfeier von Erna Kegelmann, Berlin	"	" Geschenk	1,-	Schleife mit Inschrift „Zu Backfischchens Geburtstag" fehlt
127/63		9 B 7	Rundfächer, Papier, um 1910	Berlin	"	" Geschenk	1,-	
128/63		54 H 3	Schüler-Diarium, „Mathematik" um 1825 benutzt	Maximilian Schröder, wohl in Perleberg	"	" Geschenk	1,-	
129/a-b/63		33 Q 4	Briefbogen mit Couvert, um bzw. 20. Jhd.	Berlin-Grünau	"	" Geschenk		

Lfd. Nr.	Akten Nr.	Katalog Nr.	Gegenstand	Herkunft	Rechngs.-Datum	Erworben von	Wert DM	Bemerkungen
130/63		7 L 127	Federkasten, um 1875	Maximilian Schröder, wohl Arneburg	21.I.63	[redacted] Berlin-Steglitz Albrechtstr. 62a Geschenk	3,-	Deckel fehlt
131/63		10 S 74	Eierlöffel, Porzellan, um 1900 in Berlin gekauft	Berlin	"	" Geschenk		
132/63		29 H 11	Pompadour-Hut aus Stramin in Wolle gestrickt. Um Mitte des 19. Jhds.	Rathenow Fam. Köpernick	"	" Geschenk	5,-	
133/63		26 B 32	Rosshaar-Hut, Sommerhütchen, um Mitte 19. Jhd.	"	"	" Geschenk	3,-	Bindebänder fehlen
134/a-c/63		33 W 7	3 Gemüsemesser mit Porzellangriffen, 1 Messer mit Schaft aus Elfenbein, 4 Tellerhaken. Gebrauch v.d. Spenderin vor 1914. Aus einem Kochjournal abgerissen	Berlin	"	" Geschenk	1,-	
135/a-g/63		8 W 5 7 10 5 75	3 Gläser a) Braunes Glas, 1901 Brunnen benutzt b) mitgebracht mit Trinksprüchen c) desgl. mit Röschen d) Erinnerungsglas „Jagdschloß Grunewald" e) Erinnerungsglas „Jagdschloß Grunewald" mit „R." 1899 mitgebracht f) Likörlöffel für Buttercreme-Sahne, um 1900	Martha Schröder Berlin S. Ch. Schröder Berlin	"	" Geschenk	6,-	
136/a-b/63		8 E 329	2 Kaffeekännchen, Porzellan 19. Jhd.		"	" Geschenk	4,-	Henkel beschädigt
137/a-b/63		7 S 10+11	Konfekt-Körbchen a) Überfangglas, um 1890 b) Steingut, „Damenspende" zur Eröffnung der Saison 1907 oder 1911	a) Martha Schröder, Berlin b) Berlin	"	" Geschenk	6,-	
138/63		62 C 1	H. Fechner, „Neue Fibel", Berl. A. 4. Aufl., Berlin 1896	Erwin Köpernick Rathenow (geb. 1903)	"	" Geschenk	10,-	
139/63		38 J 5	Puddingform, wohl Anfang 20. Jhd., a.d. Nachlaß	Emma Babick, geb. Bismer aus Kolberg (Pommern)	"	[redacted] Berlin-Charlottenburg Seydlitzstr. 35 Geschenk	3,-	
140/63		26 B 33	„Schere-Kette", Stock mit blauem Satinband, um 1900	"	"	" Geschenk	5,-	
141/63		26 A 1295	Camille-Kanne, Wolle, für Ehe Minna, 19. Jhd.	a.d. Familie Bismer, Pommern	"	" Geschenk	5,-	
142/63		26 U 55	Umhang, schwere Tüll-Seide, darüber Tüll-Spitze,		"	" Geschenk	5,-	

Lfd. Nr.	Akten Nr.	Katalog Nr.	Gegenstand	Herkunft	Rechngs.-Datum	Erworben von	Wert DM	Bemerkungen
143/63		30 A 2	1 Silberschnalle, 18 Jh.	Bückeburg	19. II. 63	[redacted] Berlin W 30	22,-	vgl. H. Plath, Zur Typologie der [illegible] e. Stadtsiedlung. Heimat u. Volkstum 1959/60. Fg. 1 r.
144 a-f/63		29 X 1 a-f	3 Paar Holzschuhe „Holstein"	Wettingen (Westf.)	21. II. 63	[redacted] Wettingen i. W.	25,-	Frau Simon Bayern
145/63		33 U 21	1 „Lenormand"-Kartenspiel, Wahrsage-Karten No. 2 B.D. Frankfurt a. M. mit „Erklärung der Kartenspiele"		25. II. 63	[redacted] Berlin W 30 Motzstr. 30	12,-	
146/63		8 N 222	1 Steingutkrug mit Stöpsel (Bierkrug?) 1822	Marburg (?)	31. I. 63	Antqu. „Fortuna" Kassel Fr. Ebert-Str. 49	120,-	
147/63		30 Y 13	1 Berufswürfelkette, Blech versilbert „K S W"	Bückeburg (?)	31. I. 63	[redacted] Büraingshausen Krs. Cübbecke	85,-	
148/63		8 W 4	Glaskrug, Stammaleer: „Mein Wunsch du kannst für Sie Das Land- und Feldbau glücklich blüh" 1849	Lausitz (?)	5. II. 63	[redacted] Berlin W 30 Lützowplatz 7	100,-	vgl. Katalog: 2. Auktion des Kl... Kellner, 29.-30. XI. ... Nr. 113
149/63		10 L 3	Kaffeetöstmaschine, Messing		"	"	} 15,-	desgl., Nr. 188
150/63		38 A 5	Waffeleisen, Messing, Herzform		"	"		
151/63		6 M 31	1 Gerichtstafel, bemalt „Anno 1709"	Thüringen (?)	8. II. 63	[redacted] Berlin W 30 Eisenacher Str. 116	250,-	
152/63		8 H 595	1 Steingut-Teller, bemalt (Pfau)	Magdeburg? Wolfsburger Stift	"	"	25,-	Gesagt - Dr. Gabriel frag
153/63		8 P 23	1 Zwillings topf (Essentöpfe) Steinzeug, bemalt		"	"	12,-	
154/63		34 B 3	1 Einsatz (Glasflasche mit eingebautem Bugwerk)	Gottesberg / Schlesien, später Berliner Familienbesitz	20. II. 63	[redacted] Berlin-Steglitz bei S-Bahnhof 1	350,-	
155/63		32 I 15	Gemälde „Schützenfest" (in Hamburg (Hessen)	PAPS	4. III. 63	[redacted] Hauptstr. 63	1000,-	vgl. Akten!

Lfd. Nr.	Akten Nr.	Katalog Nr.	Gegenstand	Herkunft	Rechngs.-Datum	Erworben von	Wert DM	Bemerkungen
156/63		31 M 84	1 Maske zum Schemenlaufen	Wendelstein gebiet	25. II. 63	Clemens Löffke Schloß Hohenhaus Residenzstr. 4	65,-	
157/63		11 D 2	1 Kuhglocke (Kärntnerin)	"	"	"	28,-	
158/63		31 E 1	1 Kruzifix (Klauskreuz)	"	"	"	95,-	Leihe Fassung und neue Bemalung!, wurde abgängig.
159/63		4 N 2	Pflanzmuster satz, Schmiedeeisen	"	"	"	45,-	Wird an Metallzeiten auf dem Fund gestellt und wurde die beste Pflanze auf. Pflanzenart liegt im Büro!
160/63		52 B 7	1 Rosenkranz, braune Perlen u. Metall-Kreuz	"	"	"	32,-	
161/63		33 P 2	1 Schleuderschaft (Schleuderhorn mit Pfeife), gebraucht, ohne Glas	südl. Schwarzwald	"	"	22,-	
162/63		49 D 1	1 Rezeptbuch, handschriftlich, 44 S. + Register	Alpenländisch	"	"	320,-	vgl. Akten!
163/63		6 B 10	1 Nähtischchen, Bildhauerei „Nähkästchen" zum Säumen u. Filieren benutzt, Birkenholz mit Kreuzstich-Stickerei	Familie Köpernick, Rathenow Färberei, Manufakturwaren	6. III. 63	[redacted] Berlin-Steglitz Albrechtstr. 62a	60,-	
164/63		6 G 17	1 Kleiderschrank, Eiche, wohl 18. Jhd.	"	"	"	500,-	
165/63		28 C 1	1 Frauenpelz (Kirchenpelz) bestickt	Siebenbürgen	14. III. 63	[redacted] Seevetalerstr. A 100. Rosenau Sudetenstr. 25	100,-	165/63 ff. vgl. Akten
166/63		23 B 113	1 Frauenkleid bestickt (Trachtenmuster)	Weinland/ Siebenbürgen	"	"	100,-	
167/63		28 D 1	1 „Frauenbrustpelz", zu 166/63 gehörig	"	"	"	120,-	
168/63		26 N 360	1 Schürze, Wolle, handgewebt	Siebenbürgen	"	"	120,-	

Lfd. Nr.	Akten Nr.	Katalog Nr.	Gegenstand	Herkunft	Rechngs.-Datum	Erworben von	Wert DM	Bemerkungen
169/63		21 D 5	1 Paar Bänder, Gebirgstrachten	Gießenbäcker Sendorf	14.II. 63	[redacted] Seewalchen a. k. 100 Rosenau, Salzkammerg. 25	50,-	"Bänder was mit [illegible]
170 a-b/63		26 A 1296 1297	2 Hauben, Samt, bunt, mit gerieften Bändern	" D. Bader Sendorf	"	"	50,-	
171/63		26 A 1298	1 Haube, Samt, mit gestickten Bändern	Lechwitz "	"	"	80,-	
172/63		25 M 6	1 Männer-Ledergürtel, Federkiel stickerei	" Sendorf	"	"	100,-	
173/63		23 A 80	1 Männerhemd	" Obermarkt	"	"	25,-	
174/63		23 A 81	1 Barchenthemd	"	"	"	20,-	
175/63		25 N 1	1 Krawatte, Samt, bestickt,	" Sendorf	"	"	25,-	gehört zu 173/63
176 a-b/63		29 N 4	1 Paar Pulswärmer, Wollstrickerei, Kreuzstich	" Dekanat	"	"	10,-	
177 a-c/63		17 E 51-53	3 Tischdecken a) 1820, 3 Bahnen, Sternmuster b) 1867, " Rankenmuster c) 1892, " Tannen (Hausstickerei)	"	"	"	200,-	a) war bei Pfeifer b) c) Frau Lechner mündlich Tannenzapfen
178/63		5 I 29	1 Bildkompendium	Marburger Umgegend	12.III. 63	Antiquariat Forstlehrg. C. Heyer Marburg/Lahn Ritterstr. 14	14,-	
179/63		10 G 1	1 Messingmörser	"	"	"	3,-	
180/63		6 I 2	1 Wiege (Querschwinger, dunkel)	fränkisch, Krs. Hersbruck	22.II. 63	Heimat- u. Hirtenmuseum Hersbruck (Bay.	30,-	beschädigt
181 a-b/63		11 A 2+3	2 Joche	"	"	"	6,-	

Lfd. Nr.	Akten Nr.	Katalog Nr.	Gegenstand	Herkunft	Rechngs.-Datum	Erworben von	Wert DM	Bemerkungen
182/63		15 F 6	1 Flachsbreche	fränkisch, Krs. Hersbruck	27.II. 63	Heimat- und Hirtenmuseum Hersbruck/Bay.	8,-	
183/63		15 D 9	1 Hechelbank	"	"	"	10,-	
184 a-b/63		42 I 1+2	2 Bienenkörbe	"	"	"		
185 a-i/63		11 J 15-17	3 Schälbögen mit Schälern und Knebeln	"	"	"	50,-	
186 a-b/63		16 I 1	1 Rockenständer mit stipp. Kopf	"	"	"	10,-	Oberteil + 2 Füße fehlen!
187/63		6 F 3	1 Doppelbank	"	"	"	10,-	
188/63		60 V 1	1 Sägeschärfbock	"	"	"	5,-	
189 a-b/63		13 C 66	1 Haspelholz mit Rolle	"	"	"	5,-	
190/63		8 G 295	1 Schüssel, Holzarbeit	"	"	"	5,-	
191/63		32 L 1	1 Bild (Ölfarbe), Lithographie	"	"	"	5,-	
192/63		9 E 45	1 Pfeife	"	"	"	1	
193/63		38 D 11	1 Buttermodel	"	"	"	5,-	
194/63		7 Y 12	1 Wasserkäpfl	"	"	"	3,-	

Rechnungsjahr 1963

Lfd. Nr.	Akten Nr.	Katalog Nr.	Gegenstand	Herkunft	Rechngs.-Datum	Erworben von	Wert DM	Bemerkungen
195/63 a-b		54 K 1	a) 1 Kerzendreier b) und dazugehörige Form aus Messingblech	Krs. Hersbruck	27.II.63	Heimat- u. Hirtenmuseum Hersbruck	1,-	vgl. Akten?
196/63		11 G 1	1 Kälber-Zugholz	Angefertigt von: Gg. Regler Hirt Kainsbach	"	"	15,-	Einkerbungen mit schwarzem Spiritus-Lack bestrichen.
197/63		6 C 7	1 Bauernstuhl	Krs. Hersbruck	"	"	15,-	
198/63		15 I 4	1 Reff (Kiste)	"	"	"	10,-	
199/63		15 F 7	1 Flachsbreche (zum Sitzen)	~~Calw~~ Schwarzwald Bad Dürrheim			~~30,-~~ 30,-	
200/63		6 G 18	1 Bauernschrank	angefertigt von Schreiner Eberhard Alfeld	"	"	150,-	2 Beine fehlen
201/63		33 Q 6	Reklamebild-Serie „Altes und Neues Testament" der Fa. P. H. Inhoffen, Bonn 240 Stück	Berlin	25.III.63	[redacted] Berlin-Neukölln Sonnenallee 101	19,20	Bild 2 fehlt Der Lieferant ist der Sammler der Bilder
202/63		33 Q 7	Reklamebild-Serie „Modenalmanach" der Fa. Hans Neuenburg. 280 Bilder	"	"	"	16,80	226 fehlt!
203/63		33 Q 8	34 diverse Reklamebild-Serien à 6 Stück.	"	"	"	17,-	
204/63		26 G 194	1 Wams (Frauen-), blaues Tuch, Borte u. weißer Aufschlag auf den Ärmeln (bis 1920 getragen)	Stadthagen	12.III.63	[redacted] Bückeburg Bahnhofstr. 28		204-213/63 Liedhorster Tracht bis 1920 getragen
205/63		26 F 293	1 Frauenmieder („Bostdank"), rote Borte, schwarzer Samt.	"	"	"		
206/63		26 N 361	1 Frauen-Schürze, schwarz, weiße Plattstickerei (Sonntags-Kleidung, evtl. Halbtrauer)	"	"	"		
207/63		26 U 56	1 Frauen-Kragen, Leinen mit Tüll durchzugs-Spitze (Abendmahlskragen)	"	"	"		

Rechnungsjahr 1963

Lfd. Nr.	Akten Nr.	Katalog Nr.	Gegenstand	Herkunft	Rechngs.-Datum	Erworben von	Wert DM	Bemerkungen
208/63		26 E 207	1 Frauen-Rock, rotes Tuch mit schwarzem Samt streifen unten (Halbtrauer)	Stadthagen	12.III.63	[redacted] Bückeburg Bahnhofstr. 28	200,-	
209/63 a-b		26 K 250	1 Paar Frauenstrümpfe, schwarze Wollemil roten Noppen	"	"	"		
210/63		26 T 31	1 Frauen-Halsbinde (Krawatte, Halstuch), Sonntagstracht, Rotes Samt. bestickt	"	"	"		
211/63		26 A 1302	1 Frauen-Mütze, schwarzes Seidenband (Tieftrauer)	"	"	"		
212/63		19 M 240	1 Tuch (Frauen-), schwarzer Satin, weiß-rot-goldene Stickerei (Halbtrauer)	"	"	"		
213/63 a-b		26 M 25	1 Paar Frauen-Handschuhe (ohne Finger), Perlstickerei, bunt auf weißem Grund. (Sonntagstracht)	"	"	"		
214/63		17 I 28	1 „ausgenähtes stolzes Bettuch" weiß, Leinen, Stickereieinsätze, Fransen	Schwalm/Hessen	19.III.63	[redacted] Obergrenzebach, Krs. Ziegenhain, Bez. Kassel	300,-	
215/63		25 C 72	1 „Kamesohl" ausgenäht, für Männer, blaues Tuch, für Kirchgang.	"	"	"	80,-	
216/63		17 E 54	1 Leinendecke für Hochzeit	"	"	"	20,-	
217/63		17 E 55	1 Leinendecke für Trauer	"	"	"	20,-	
218/63		17 E 56	1 Leinendecke mit blauen Streifen	"	"	"	18,-	
219/63		23 A 83	1 „stolzes ausgenähtes Männerhemd", Leinen „1927"	"	"	"	30,-	
220/63		17 A 85	1 „Überhandtuch ausgenäht" mit Weißstickerei, u.s.w.	"	"	"	50,-	

Lfd. Nr.	Akten Nr.	Katalog Nr.	Gegenstand	Herkunft	Rechngs.-Datum	Erworben von	Wert DM	Bemerkungen
a21/63 a-b		17 G 46	2 ausgenähte Paradekissen, weiße Seide, Stickerei (Eichenlaub) Schwarz-weiß-Kokarden auf der Kissen der Vorderseite	Schwalm/ Hessen	19.III. 63	[redacted] Obergrenzebach Bez. Kassel	100,-	Gehören zusammen auf 1 Bett.
222/63		17 G 47	1 Paradekissen „ausgenäht" 1864"	"	"	"	50,-	
223/63		17 G 48	1 ausgenähtes Paradekissen „E L B K R"	"	"	"	40,-	
224/63		25 H 70	1 Kirmestuch für den Burschen. Mt	"	"	"	20,-	Wurde im Kirmes... vom Burschen über ... Frauen geschwi...
225/63		19 M 238	"1 Rosetuch, schwarz, blau" Viereckig, schwarz, mit blauen Rosen u. Ecke an den Rändern	"	"	"	20,-	
226/63		21 A 6	7m „rote Seidenschnur"	"	"	"	17,50	„Wurde verwandt die schwälmer Fr... röcke".
227/63		25 E 52	„1 paar weiße Kniepkose" weißes Leinen, an den Knöpfen... zu Knöpfen.	"	"	"	22,-	„wurde getragen b... mit Weste und ... ding..."
228/63		26 C 12	„1 blaues Kniepktuch" blau, stark gestärkt, Schwarze-stickerei. "1908"	"	"	"	10,-	„Kommt auf die Hörnerkappe"
229/63		19 M 239	„1 Fürstenrich Abendmahlstuch", schwarze Seide, 1/2 weiße Borte, 1/2 blau-grün weiße bort.	"	"	"	12,-	„Von Frauen beim Abendmahl get...
230/63		19 J 102	1 blaues Taschentuch „stolz" mit Spitze	"	"	"	10,-	„Die 2 bl. Taschentücher beim Kirchgang muss die Frau die Schürze anlegt."
231/63		19 J 103	1 blaues Taschentuch einfach mit Schwarz stickerei	"	"	"	6,-	
232/63		26 T 30	„1 gartan (Katun?) Halstuch". Dunkle Blumen auf lila Grund.	"	"	"	6,-	
233/63		21 A 7	1 lila-blaues „Schnur" (Band, gebluntt)	"	"	"	6,-	

Lfd. Nr.	Akten Nr.	Katalog Nr.	Gegenstand	Herkunft	Rechngs.-Datum	Erworben von	Wert DM	Bemerkungen
234/63		21 A 8	1 „goldblattig rote Schnur" (Rotes Band mit grünem Rand u. silbernen u. goldenen Blumenornamenten"	Schwalm/Hessen	19.III. 63	[redacted] Obergrenzebach Bez. Kassel	6,-	
235 a-b/63		21 A 9 10	2 „altmodische rote Bänder" a) braunen Grund b) grünen "	"	"	"	12,-	
236/63		8 N 223	1 Krug, Bunzlau, braun mit Zinn deckel. „J.C.W. 1784"		22.III. 63	[redacted] Berlin Berlin 15 Fasanenstr. 65	55,-	
237/63		10 W 16	1 Pfanne (Pfannkuchenpfanne), Kupfer		29.III. 63	[redacted] Berlin 21 Passauer Str. 4	39,-	
238/63		8 E 330	1 Westerwälder Schnabelkanne, Steinzeug, grau, blauen Rankenornament (Kantharos geformt). Zinn-Kanne, Deckel: „C-O-H-1754".		29.III. 63	Propyläen-Kunsthandlg. Berlin W 15 Lietzenburger Str. 17	320,-	Bei der Beschreibung H. Kapsr 238-295/63 vgl. Rechnung
239/63		8 A 315	1 Siegburger Walzenkrug, Kellerm... Steinzeug, mit 2 Hirschen u. 1 Pferd in blau, Zinndeckel „J.A.R. 1722". Wappenrelief. 1693		"	"	250,-	
240/63		8 A 316	1 Westerwälder Walzenkrug, Steinzeug, mit 2 Hirschen u. 1 Pferd in blau, Zinndeckel „J.A.R. 1469"		"	"	120,-	
241/63		8 A 317	1 „Königskrug" mit Zinndeckel „J.E. Schlegel. 1864"		"	"	180,-	
242/63		8 G 296	1 Schüssel, Hafnerware, bunt bemalt Slowakisch?		"	"	200,-	
243/63		8 Q 94	1 ovales Zinn-Tablett, 2henklig. „Hauck" in Neustadt a/O."		"	"	120,-	
244/63		36 E 2	Puppentheater. Bühne: flacher Holzpodium. Kulissen: Pappe auf Holzstäben zum stecken. Puppenmaus mobiliar als Requisiten. Figuren: Pappe auf Holzblöcken. Programm, Programm-Kästen	1805-7 von Ernst Ortwin (20.3.1868 gest.) bereits für die Enkelkinder gebastelt	1.IV. 63	[redacted] Berlin-Charlottenburg Schlüterstr. 47 Geschenk	30,-	davon 6 Textbücher für „Säverbers Kinder-Theater" siehe unter 62 C 33 a
245/63		9 E 47	Pfeife (zum Pfeifen!), auf der Oberseite in Lederarbeit 2 Franzosen im Schützengraben, bewacht von 2 preuß. Soldaten	Berlin	"	" Geschenk	3,-	
246/63		17 R 18	(Sofa-) Kissen bezug, Vorderseite in rot-u. dunkelblauem Kreuzstich bestickt.	Nach nordsiebenbürgischem Vorbild in Rosenau 18ö. gestickt	März 63	[redacted] Rosenau 18ö Jakobsstr. 25 Geschenk	10,-	

Lfd. Nr.	Akten Nr.	Katalog Nr.	Gegenstand	Herkunft	Rechngs.-Datum	Erworben von	Wert DM	Bemerkungen
247 a-c/63		26 H 10 26 G 136 26 N 363	„Jungsächsische" Mädchentracht, blauer Mieder rock, weiße Bluse, weiße Schürze, sämtl. bestickt um 1925	Hermannstadt / Siebenbürgen	25.IV. 63	[redacted] Rosmann Chr. Sachsenstr. 25 Geschenk	40,-	Für die Stadt. Sammlungen entworben, von der Spenderin gestiftet
248 a-f/63		33 G 237 – 242	6 Tanzbriefe (Patenbriefe) 3 gedruckt u. kolor. (1815, 1819, 1826) 3 gedruckt (1858, 1862)	Schneeberg / Erzgeb.	2.IV. 63	[redacted] Münster (Westf.) Wesseler Str. 28 Geschenk	18,-	d. d. Nachlaß einer ergl. Pfarrers, gest. 1962 in Schneeberg Erzgeb.
249 a-k/63		33 G 236	8 Briefe, Aufforderungen Pate zu werden, sämtl. an Carl Friedrich Eduard Petzsch, Plösen oder Umkreis	"	"	" Geschenk	16,-	"
250 a-b/63		10 X 10	1 großen Fischbehälter, länglich oval mit Deckel, Kupfer mit Eisenhenkeln. Siebürgischer Fabrikat „H.L."	Berlin	4.IV. 63	[redacted] Berlin W30 Passauer Str. 4		
251 a-j/63		10 X 1-5	5 große Töpfe mit Deckeln a-b) oval „H.L." c-d) rund, ohne Rand, „H.T." e-f) " , mit " „H.T." g-h) " , ohne " „mit Henkel am Deckel i-j) rund, ohne Rand, „H.T."	"	"	"		Kupfer mit Eisen Henkeln
252/63		10 W 15	1 große runde Bratpfanne ohne Deckel, Kupfer mit Eisenstiel	"	"	"		
253 a-f/63		10 X 6-9	4 Kasserollen, davon die 2 größeren mit Deckel „Otto Humbert" „H." Kupfer mit Eisenstielen.	"	"	"	950,-	2 davon vorne geflickt.
254 a-c/63		38 H 21-23	3 Formen, Kupfer a) Napf Kuchen b) " c) Pudding (3 Größe)	"	"	"		
255 a-c/63		38 H 24-26	3 Kuchenformen, glatte Ringform, Kupfer mit Namen „Otto Humbert"	"	"	"		
256 a-b/63		4 G 8	1 Wasserkessel mit Deckel, Kupfer.	"	"	"		
257/63		43 F 15	1 Pulverhorn, aus einem Gewehrkolben hergestellt	Siebenbürgen	19.XII. 1960	Schleswig-Holsteinisches Landesmuseum Schleswig Schloß Gottorf Geschenk	100,-	
258/63		17 R 17	Kissen, Woll- und Perlstickerei (Vogel auf Blumen) um 1860/70	Rathenow	8.IV. 63	[redacted] Berlin-Steglitz Albrechtstr. 32a	25,-	Stück der Rückseite ergänzt
259/63		48 C 3	Goldwaage, wohl a.d. Schröderschen Familie 19. Jhd. (in Kasten)		"	"	15,-	

Lfd. Nr.	Akten Nr.	Katalog Nr.	Gegenstand	Herkunft	Rechngs.-Datum	Erworben von	Wert DM	Bemerkungen
260/63 a-b		8 M 125	1 Porzellan-Tasse „TPM" „Dem guten Kinde". (19.)Jhd.		8.IV. 63	[redacted] Berlin-Steglitz Albrechtstr. 62a	15,-	
261/63		8 G 299	Glasschale (Kristallglas) um 1870(?)		"	"	15,-	
262 a-c/63		19 K 2	Garnitur-Stickereien für Waschtoilette (für Schüssel, Karaffe, Kanne, Zahnbürstenglas, Bartkamm, Lampettenstehaufsatz), um 1910		"	" Geschenk	3,-	
263/63		7 F 7	Schmuck Kästchen. Pappe, beklebt ca. 1870/80	Rathenow	"	" Geschenk	3,-	
264 a-b/63		9 I 1	Schippe mit Handgriff für Tisch oder Kinder. um 1820	"	"	" Geschenk	2,-	
265/63		19 K 8	Salontisch decke, bekäkelte Baumwolle, um 1880	Geschenkt von Martha Schröder, geb. Köpernick für die Ernst. Rathenow	"	" Geschenk	8,-	
266 a-b/63		8 D 47	Reisebecher (zusammenschiebbar) mit Futteral, 1896 für Reise nach Tirol angeschafft.	Berlin-Grunau	"	" Geschenk	3,-	
267/63		36 A 2	„Justinus' Silber-Lotto" um 1890 ?	Aus Annaberg mitgebracht	"	" Geschenk	15,-	
268/63		33 Q 9	Sieben Reklamebilder, kaf. 20. Jhd. Ein Bild in Konfekt-Kasten, um 1900	Berlin	"	" Geschenk	5,-	
269/63		19 J 101	Taschentuch, Batist mit Handstickerei, 1890	Erth. Braut-Taschentuch der Frau Marthe Schröder, geb. Köpernick	"	" Geschenk	4,-	verschiedenen
270/63		33 Q 15	30 Lesezeichen („Hausch blättchen" u.a.), ab 1899	Berlin	"	" Geschenk	3,-	
271/63		33 H 7	29 Glückwünsche, gesammelt von Martha Schröder. ca. 1880-1900	"	"	" Geschenk	35,-	
272 a-c/63		9 E 46	3 Reklame-Aschenbecher a) baltische Kohlenwerke b) Ritter-Bad c) Stoff Hellerei Froma um 1900-1914	"	"	" Geschenk	1,-	

Rechnungsjahr 1963

Lfd. Nr.	Akten Nr.	Katalog Nr.	Gegenstand	Herkunft	Rechngs.-Datum	Erworben von	Wert DM	Bemerkungen
273 a-d/63		36 H 1	15 Papier-Ballons zum Aufpusten. ca. 1900-1908	Berlin	8. IV. 63	[redacted] Berlin-Steglitz Albrechtstr. 62a Geschenk	1,-	Wurden zum Zeitvertreib zwischen den Gängen Essen als Attraktion benutzt.
274 a-d/63		14 N 1 42 D 1	a) Filethäkel mit zugehörigem Fischnetz b) Kegelschnüre, -haken und Schwimmer des Karl Heinrich Schröder. Um 1870	Arneburg	"	" Geschenk	5,-	17 Haken 4 Schnüre 3 Schwimmer
275/63		7 K 1	„Hausschlachten", Braunkohlerei, Weihnachtsgeschenk um 1897 an die Spenderin	Berlin	"	" Geschenk	4,-	
276/63		20 B 14	Kopfkissen-Einsatz, Leinen ausgezogen und mit grauem „Herdanger"-Arbeit. Um 1880.	"	"	" Geschenk	1,-	
277 a-c/63		20 F 26 27	a) Stück Gardine, um 1850 (?) Maschinenarbeit b-c) 2 Stücke Gardine, um 1890. (Für Küchenschrank)	b-c) a.d. Hause Schröder in Arneburg	"	" Geschenk	2,-	berücksichtigt
278/63		11 F 2	1 Kupferessen	Acker beim Dorf Amönau/b. Weimar	30. III. 63	Aufgen. am Fortkap Luise Reisen Marburg/Lahn Rittenstr. 14	20,-	Tief in Acker gefunden. „Die Bauern behaupten, diese Kupferessen stammen von Hunnenpferden"
279/63		30 A 3	1 Sprenge, Stoßer	Bückeburg	9. IV. 63	Aufgen. W. Weich Berlin W 30 Eisenacher Str. 10	50,-	b.d. Bückeburger Gegend, in Zelte gekämpft
280 a-b/63		8 F 142 143	2 Schnapsflaschen (Verschluß mit Flecht- bzw. Raffbast umwickelt)	Rhön	9. IV. 63	Aufgen. F. Jagemann Berlin W 30 Eisenacher Str. 116	100,-	
281 a-b/63		8 P 24	1 Eszentöpfchen, dunkelbraune Lasur, mit Deckel	"	"	"	45,-	
282 a-b/63		8 C 8	1 Holztrog mit Deckel (für Wörtchen Butz)	Mariawiesen-brunn/Rhön	"	"	90,-	
283/63		8 E 331	1 Milchtopf mit Rolle, braun gefleckt	Rhön	"	"	30,-	
284/63		8 G 297	1 Hofmannschüssel, braun-grün marmoriert	"	"	"	90,-	
285/63		10 E 8	1 Mohnstampfe, gestrickt, Eisenreifen	Umgebung von Münnerstadt/Rhön	"	"	90,-	Stößel fehlt

250 3. 62 BBA P&G

Rechnungsjahr 1963

Lfd. Nr.	Akten Nr.	Katalog Nr.	Gegenstand	Herkunft	Rechngs.-Datum	Erworben von	Wert DM	Bemerkungen
286/63		8 W 8	1 Blechkrug mit Deckel u. Zinn Zeichen	Rhön	9. IV. 63	Aufgen. H. Jagemann Berlin W 30 Eisenacher Str. 116	250,-	
287/63		4 E 3	1 Eisengußplatte (mit pflanzlichem Ornament)	"	"	"	180,-	
288/63		51 D 1	1 Einweihungs-medaille, Wittenberg 1892	Berlin	24. IV. 63	Kunst Hark Berlin 45 Enzianstr. 5	1,-	
289/63		19 M 235	1 seidenes Tuch für eine junge Frau, die abtrauert, schwarz in sich gemustert	Schwalm	22. IV. 63	[redacted] Obergrenzebach 82	15,-	(Ill. Reg.-Nr. „Trauertuch")
290/63		19 M 236	1 „Tapfel"-Kinderkleid, schwarz, für ledige Frauen einer unter 50 Jahre alten Frau	"	"	"	10,-	(Hals und Ärmel schwarz
291/63		26 E 205	1 Frauenrock, „doppelgeschlagt", grüne Borte.	"	"	"	30,-	Von der Braut beim Kirchgang und jungen Frauen getragen
292/63		26 E 206	1 Frauenrock, „doppelgeschlagt" mit roter Borte	"	"	"	30,-	Von jungen Mädchen getragen.
293 a-b/63		26 A 1300 1301	2 „Betzeln" (Häubchen) a) rot für Jüngere (15-30 Jahre) b) grün bis ca. 40 Jahre	"	"	"	20,-	
294/63		25 C 69	1 steifen Kittel (grüne Stickerei) für einen jungen Mann (bis ca. 45 Jahre)	"	"	"	45,-	
295/63		9 F 4	1 schwälmer Schirm, ca. 1890 (roter Kern auf blauem Grund)	"	"	"	15,-	
296 a-b/63		29 W 12	1 Paar Burschenstiefel (steife Schaftstiefel), ca. 1920-30, evtl. früher	Rickelsdorf/Schwalm	"	"	55,-	Kann nur Knopfloch getragen werden
297/63		38 D 12	1 Butterrolle (Roll-Modell) mit Blumenmustern	"	"	"	10,-	
298/63		38 D 13	1 „Butterstolle" (Rund-Modell) für 1/2 kg Butter	"	"	"	10,-	

250 3. 62 BBA P&G

Lfd. Nr.	Akten Nr.	Katalog Nr.	Gegenstand	Herkunft	Rechngs.-Datum	Erworben von	Wert DM	Bemerkungen
299/63		13 C 67	1 Wellholz	Flörsheim/ Schwalm	22. IV. 63	[redacted] Obergrenzebach 82	10,-	Damit wird die Wäsche auf dem Tisch glattgerollt.
300/63		13 B 17	1 „Tuchglattscheit" („Plättscheit") zum Glattbügeln der Wäsche (alte Elisabeth Süßmann 1941*)	Ganzenschanzen/ Schwalm	"	"	12,-	
301/63 a-b		26 Q 6	1 Paar Tanzschuhe für Kinder rot, Stickerei in Seide und Gold	Schwalm	"	"	20,-	
302/63 a-b		26 Q 7	1 Paar Tanzschuhe für Frauen (junge), grün, teils Silber, teils Seide	"	"	"	25,-	
303/63		25 C 70	1 schwarzen Männer-Rock für Abendmahl (ca: 1920/30) (Lila abgesetzt)	"	"	"	20,-	
304/63		25 O 2	1 „Braukappe" (grünes Tuch mit schwarz zum Krimmer),	"	"	"	20,-	Kopfbedeckung für den Mann im Winter
305/63		25 A 45	1 Brautkleid, schwarz, Kopfbedeckung für den Schwälmer Mann beim Abendmahl	"	"	"	20,-	Knopf hat Vorne!
306/63		23 A 82	1 „stolzes Hemd" (Bräutigamshemd, ca. 1870-80)	"	"	"	30,-	
307/63		54 D 1	1 „Bräutigamsrüstl", eckig, um 1870. Kol.	"	"	"	20,-	Wird am Originalort bestickt (mit Bügeln genäht). Die Stoffe sind rund
308/63 a-c		54 B 244	1 Kränzchen für die Braut, dreiteilig, grün, ca. 1870	"	"	"	20,-	Wird auf Watte aufgesteckt und mit Bändern befestigt
309/63 a-b		29 W 13	1 Paar Burschenschnallenschuhe mit dazugehöriger Schnallen (Messing), ca. 1920	"	"	"	39,-	309/63-319/63 = 1 Burschentracht (Strümpfe fehlen) Vervollständigung nötig!
310/63 a-b		25 E 51	1 weiße Burschenhose, Leinen, gebunden mit „Hosenbügeln" (Kleiderbändern), Stück, schwarzes Leder.	"	"	"	17,-	
311/63		28 B 6	1 Fischotternütze mit Samt u. Gold fädm. Fabrikarbeit	"	"	"	55,-	Wurden von Händlern i.d. Fabrik aufgekauft und in den Dörfern verkauft.

Lfd. Nr.	Akten Nr.	Katalog Nr.	Gegenstand	Herkunft	Rechngs.-Datum	Erworben von	Wert DM	Bemerkungen
312/63		25 D 121	1 rote Weste für Burschen. Wollstoff, Leinen u. Plüschbesatz. ca. 1910. Schneiderarbeit	Schwalm	22. IV. 63	[redacted] Obergrenzebach Nr. 82	30,-	
313/63		25 C 71	1 roter Burschenkittel. Blauer Leinen mit roter Borte.	"	"	"	55,-	Getragen zur Kirmes bei Verwandtenbesuch und einer Hochzeit
314/63		18 D 5	1 „Steige Tuch" (Hausmacher-Leinen, „Zehnter Tuch"	"	"	"	40,-	10. Tuch = Feine dünne. Stärkstes Tuch für das Arbeitskleid d. Schwälmer Bauern, Hemdsoße, Hose, Kittel.
315/63		25 E 50	1 Wildledenhose, weiß, von jungen und älteren Bauern zum Kirchgang getragen. (Sonntagshose)	"	"	"	25,-	
316/63 a-b		26 G 192 193	2 weiße Mädchen-Mieder, gehäkelt und gestickt.	"	"	"	60,-	
317/63		19 M 237	1 schwarzes Kaschmirtuch (bei Volltrauer von älteren Frauen getragen)	"	"	"	20,-	289/63; 290/63 und 317/63 ist Kennzeichen Gruppe der Trauer-Tücher.
318/63		34 M 4	1 Madonnenbild (Klosterarbeit) unter Glas	bei Eifel	1964. 63	[redacted] Herrenheim/Rhld.	30,-	
319/63		41 S 1	1 Flachbeil (Zimmermannsbeil)	Lautenbach	22.4. 63	[redacted] Neustadt, Krs. Marburg	5,-	
320/63		41 D 1	1 Metzgerhackmesser.	Alsfelder Hausmetzgerei	"	"	10,-	
321/63		11 A 4	1 Kuhjoch (Einzler-Kuhjoch)	Schwarzenborn/ Schwalm	"	"	3,-	
322/63		40 D 1	1 Kohl-Kehl-messer/ vom Schlitzmacher	Homberg Kr. Marburg	"	"	2,-	
323/63		8 N 224	1 Schwalmer Krug, 1837	d. bäuerl. Besitz bei Neukirchen	"	"	10,-	
324/63 a-d		8 I 15-18	4 Dachziegel, davon 1 Dachreiter	Nöhe Alsfeld	"	"	120,-	bei Sammler besitz

Lfd. Nr.	Akten Nr.	Katalog Nr.	Gegenstand	Herkunft	Rechngs.-Datum	Erworben von	Wert DM	Bemerkungen
325 a-b/63		8 E 332	1 Teekanne	Schönecken / Kr. Prüm	19.4. 63	[redacted] Töpfer Schönecken/Kr. Prüm		325/63 - 337/63 aus einem erhaltenen [illegible] Ton, zum Teil glas. „Trier Ware". Handarbeit. Einziger Töpfer im Kreis Kommunist
326 a-b/63		8 E 333	1 Kaffee Kanne	"	"	"		Trier. Ver Köufer [illegible] steller, Kein Meister geb. 1891 in Schönecken arbeitet seit 1916, [illegible] seit 1932 vom Vater Nicolaus Kirsch die Glasur (schwarz) aus Kassel, von [illegible] Köln (Chem. Fabrik) bezogen.
327/63		35 B 19	1 Waldteufel	"	"	"		
328/63		8 O 237	1 12. Milchkopf	"	"	"	19,-	325/63 einzelne Stücke mit alter Glasur
329/63		8 O 238	1 Milchköpfchen	"	"	"		
330/63		5 G 16	1 Kerzenleuchter	"	"	"		
331/63		8 O 239	1 Milchkännchen	"	"	"		
332/63		8 M 126	1 Tasse	"	"	"		
333/63		8 G 298	1 Sieb	"	"	"	6,50	
334/63		17 E 57	1 Tischdecke, Hauptfarbe schwarz eingewebte bunte Muster, u. Kranzstich	Siebenbürgen	23.IV. 63	[redacted] Rosenau 80 Sachsenstr.	100,-	Hausindustrie, gehört in die [illegible] Stube zu Festtrachten.
335/63		26 N 362	1 Schürze, weiß, mit bunten schwarzen Streifen, gehäkelte Bänder	"	"	"	15,-	Haus gewebt, zum Weißen getragen
336/63		26 J 64	1 Leibchen für konfirmierte Mädchen. Weiß mit schwarzen Stickerei, Hoftel	"	"	"	80,-	Kirchen tracht, wird aber auch zum Tanz getragen.
337 a-c/63		26 A 1303	1 Bolero Jacke (Haus gestrickt) mit Spitzenhäubchen (Häkelspitze) u. Gürtel (weiß Linien gestickt)	"	"	"	60,-	Kirchen tracht für junge Frauen.

Lfd. Nr.	Akten Nr.	Katalog Nr.	Gegenstand	Herkunft	Rechngs.-Datum	Erworben von	Wert DM	Bemerkungen
338/63		34 P 4	Holzrechen, um 1886	Frau Emma Pitschmann, Berlin-W. Innsbruck Hauptallee str. 5 (Herstellerin, s. Bemerkungen)	6.IX. 1961	[redacted] Berlin-Wilmersdorf Mansfeldenstr. 5 Geschenk		geb. 22.[illegible].1886 in Graz, Korbflechterei 1886-1909 in Graz ausgeübt, gilt für 338-352/63
339/63		34 P 5	Krankenwagen (Rollstuhl), Holz u. Draht mit Bastumwicklung. um 1886	Graz	"	" Geschenk		
340 a-b/63		34 P 6	Lehnstuhl und Blumentisch, aus Stabbändern über Draht geflicht, um 1890	"	"	" Geschenk		aus altem Stammbesitz der Großmutter Maria Pichlerschmiedg. geb. von Kottal in Graz, Tochter des Dichters Karl von Holtei
341/63		34 P 7	Holztischchen mit Metallintarsia aus Flechtmaterial um 1890	"	"	" Geschenk		
342 a-d/63		34 P 8	4 Körbchen, aus Silberdraht bez. die Umwicklung einer Bastgerte spiralig geflicht um 1890	"	"	" Geschenk		
343/63		34 P 9	Körbchen, aus Nußbaumwurzel geflochten, um 1890	"	"	" Geschenk	130,-	
344/63		34 P 10	Vogelgalgen, Holz, mit Kerzen, um 1895	"	"	" Geschenk		
345/63		34 P 11	Vogelbauer, grün angestrichener Draht, mit Singvogel japanischer Herkunft, um 1895	"	"	" Geschenk		
346/63		34 P 12	Klavierhocker, Holz mit Bast geflecht um Eisenschraube. Um 1890	"	"	" Geschenk		
347 a-b/63		34 P 13	Tennisschläger, Holz mit Roßhaar in Stoffmaterial um 1900	"	"	" Geschenk		
348 a-c/63		34 P 14	Violine, Pappe, Holz und Roßhaar, mit Bogen, im Kasten. Um 1900	"	"	" Geschenk		
349 a-c/63		34 P 15	Bürste, Messer und Harke, um 1900	"	"	" Geschenk		
350/63		34 P 16	Fahrrad (modellgetreu), aus Draht, Blech, Gummi, Leder u.a. um 1902	"	"	" Geschenk		

Rechnungsjahr 1963

Lfd. Nr.	Akten Nr.	Katalog Nr.	Gegenstand	Herkunft	Rechngs.-Datum	Erworben von	Wert DM	Bemerkungen
351 a-g/63		34 P 17	Einer (Stck), Sense, Schwarzbeer Handgriff, Kehrschaufel, Schürhaken, Kohlenschaufel aus Blech, Holz u.a. um 1880	vgl. 338/63	6. IV. 1963	[redacted] Baden-Württemberg Marxheimerstr. 6 Bad Mergentheim	10,-	
352/63		34 P 18	Flügel (Modell 1-6) in Einzelteilen, mit Beschreibungen und Zeichnungen. Ausgesucht ca. 1892-1902.	"	"	" Bad Mergentheim	20,-	
353/63		6 M 32	1 Backtrog (Schüsselform)	Bauernhaus bei Braach / Rhön	11. IV. 63	[redacted] 1 Bad in 30 Wilhelmsh. 16	1350,-	
354/63		48 C 4	1 Butterfässer (Descensus-Prinzip)	Sickendorf / Hessen	3. IV. 63	[redacted] Grenzgrenzhaus 82 Bez. Kassel	20,-	vgl. Akten
355/63		10 S 77	1 „Messing Löffel" (Kelle, Eisenteil, Messing-Griff) „Johannes Steiner 1932"	"	"	"	10,-	
356/63		10 R 1	1 „Messing - Gabel" (Eisen), dazu Elfenbeingriff „Georg Hesse 1886"	"	"	"	10,-	
357 a-b/63		29 B 127	1 Paar Sonntags-Frauen Schnallenschuhe mit Schnallen	"	"	"	42,-	
358/63		26 V 1	1 „rot Blech-schürzchen mit Rot gelegt"	"	"	"	40,-	vgl. Lückings (Hessen) 125, Nr. 1 „wird getragen in Verbindung mit dem Rückteil [illegible] mit, das kommt in Mitte vorne Band."
359 a-b/63		26 A 1305	1 „blaublaue Kopfbedeckung" und 1 „blaublaue Haube"	"	"	"	40,-	
360/63		19 J 104	1 „blauer Taschentuch"	"	"	"	10,-	
361/63		26 I 1	1 „Barchentuch mit blauer Tuch" Mädchentracht für den Kirchgang, Trauung, Kindtaufe	Bezirk um Bistritz / Siebenbürgen	6.V. 63	[redacted] Rosenau 106, Sachsenstr. 25	200,-	vgl. Akten! Blaue Mädchentracht 168/63
362/63		26 E 209	1 weiße Kirchen-Tuch Mädchentracht (Sonntag, Kirche) im Sommer	"	"	"	50,-	Weiße Mädchentracht 336/63; 362/63; 376/63; 378/63;
363/63		26 E 208	1 schwarzes Tuch-Kopftuch, Frauentracht	"	"	"	70,-	Frauentracht: 322/63, 377/63;

250 3. 62 BBA P&G

Rechnungsjahr 1963

Lfd. Nr.	Akten Nr.	Katalog Nr.	Gegenstand	Herkunft	Rechngs.-Datum	Erworben von	Wert DM	Bemerkungen
364/63		26 N 365	1 Mädchen-Schürze, weiß, Spitze u. schwarze Stickerei	Gegend um Bistritz (Nösen-Siebenbürgen)	6. V. 63	[redacted] Rosenau 106, Sachsenstr. 25	200,-	
365/63		21 G 1	„Bänder blau und gelb, mit rotem Kopfband"	"	"	"	30,-	
366/63		26 R 48	Häubel mit Bändern, Silberstickerei auf Samt	"	"	"	100,-	
367 a-b/63		23 A 85 25 N 2.	1 Männerkostüm, Röhrlspitz, Durchbruchsarbeit mit ungekörnten schwarzen Samtschleife	"	"	"	30,-	
368/63		25 A 46	1 Barschenhut	"	"	"	40,-	Kunstblumenstrauß nach altem Muster v. d. Verkäuferin ergänzt
369/63		28 C 2	1 Mädchenpelz „1 H 9" „183"	"	"	"	250,-	
370/63		30 H 45	1 „Spanngürtel" für Mädchen und Frauen, Messingrosetten u. Schließe auf Borten.	"	"	"	450,-	Nach Angabe der Verkäuferin ca. 100 Jahre alt, in Kronstadt hergestellt.
371/63		21 G 2	Bänder auf schwarzem Grund	"	"	"	30,-	
372/63		26 N 364	Weiße Frauenschürze, Tüllstickerei	"	"	"	100,-	
373/63		28 D 2	1 Mädchen-Brustpelz „H B(?) 1911"	"	"	"	100,-	
374/63		28 A 28 I2 4	1 Barschen-Brustpelz	"	"	"	100,-	
375/63		25 M 7	1 Ledergürtel für Barschen „19 J Sch 18"	"	"	"	120,-	
376/63		26 A 1308 30 K 83+84	1 „Barschen" mit 2 großen Nadeln und 3 kleinen. Mädchentracht	"	"	"	300,-	Bei 2 großen Nadeln nach Angabe der Verkäuferin ca. 40 Jahre alt, in Bistritz hergestellt.

250 3. 62 BBA P&G

Lfd. Nr.	Akten Nr.	Katalog Nr.	Gegenstand	Herkunft	Rechngs.-Datum	Erworben von	Wert DM	Bemerkungen
377/63		26 G 199	1 Frauenjacke, dunkelblaues Tuch, Samtbesatz	Gegend um Bistritz (Nord-Siebenbürgen)	6.V. 63	[redacted] Rosenau (Oö. Sachsenstr. 25	50,-	
378/63		23 B 115	1 „altes Frauenhemd", lang, schwarze Stickerei an Ärmel- und Halsbund	"	"	"	30,-	
379/a-b/63		23 B 114 30 K 85	1 Mädchenhemd mit Busennadel, Ärmelbündchen bunte Perlstickerei und Häkelspitze	"	"	"	150,-	
380/63		25 E 53	1 Burschenhose, weißes „Tuch" (filzartig)	"	"	"	25,-	
381/a-b/63		29 W 14	1 Paar Männerstiefel, schwarze Schaftstiefel.	"	"	"	50,-	
382/a-b/63		29 B 128	1 Paar Frauenstiefel schwarze Schaftstiefel, oben helle Kante.	"	"	"		
383/63		7 K 2	Schmuckkasette (Lädchen), Holz, bunte Blumenmalerei	"	"	"		Deckel fehlt
384/a-c/63		26 A 1306	3 Bockelschleier (Frauentracht), Tüll, Kante: Maschinenspitze	"	"	"		
385/63		19 M 241	1 rotes Tuch (Kunstseidendamast, bunte Streublumen eingestickt, Frauen)	"	"	"	120,-	
386/63		25 N 3	1 „alte Krawatte", schwarzer Samt, bunt bestickt	"	"	"		Orend, S. 27
387/63		21 G 3	„Traumaschen" schwarzes Band, Blumen aufgenäht	"	"	"		
388/63		8 O 257	1 großes Tongefäß, innen lasiert, außen Draht-Umspannung, Tupfenleisten	süddeutsch	22.IV. 63	Antgn. am Forsthof Luise Kayser Marburg Ritterstr. 14	85,-	Sprünge
389/a-b/63		4 G 9 4 B 16	1 Kupferkessel mit 1 eisernen Dreibein	Marburg	"	"	42,-	

Lfd. Nr.	Akten Nr.	Katalog Nr.	Gegenstand	Herkunft	Rechngs.-Datum	Erworben von	Wert DM	Bemerkungen
390/63		8 E 335	1 Pfeif-Kessel, Messing, mit Hahn	Stadt Marburg	22.IV. 63	Antgn. am Forsthof Luise Kayser Marburg Ritterstr. 14	38,-	
391/63		5 U 2	1 Kerzenleuchter, Sandstein	Marburg	"	"	12,-	
392/63		4 H 6	1 Wärmekruke, Messing, gerippte Wandung, Schraubverschluß	"	"	"	18,-	
393/63		7 E 20	1 Spanschachtel, dunkelrot, Jagdszene	Momberg / Hessen	"	"	35,-	
394/63		8 H 596	1 Zinnteller („Fein-Zinn"-Engelszinn)	Gegend von Marburg	"	"	20,-	
395/a-h/63		38 E 7 a-h	8 hölzerne Druckmodel (5 = Blumenmuster, Metallstifte, 3 = Holz)	Saale-Gegend zwischen Aschach-Bad Bokket OA. Kissingen / Bayern	8.V. 63	[redacted] Berlin W 30 Eisenacherstr. 116	200,-	
396/63		53 H 1	Fastenklapper	Eifel	13.V. 63	Venator Köln St. Apernstr. 56	36,-	
397/63		31 L 10	Sitzende Löwe, braunes Ton, glasiert	Mittelrheingebiet	"	"	30,-	
398/63		9 X 12	Haubenstock, Glas	mainfränkisch (?) Würzburg	"	"	55,-	
399/63		52 F 3	Weihwasserbecken, Glas	süddeutsch, Bayer. Wald (?)	"	"	100,-	
400/63		52 F 4	Weihwassergefäß, Glas, bunte Tupfen	Zwiesel, Bayer. Wald	"	"	60,-	
401/63		31 B 1	Madonna, Holz, Flachrelief, farbig gefaßt	Bayern	"	"	78,-	
402/63		38 B 237	Zuckermodel, doppelseitig 2 Holzstäbe, Figuren ausgestochen	Niederrhein. Grenzgebiet	"	"	70,-	

Lfd. Nr.	Akten Nr.	Katalog Nr.	Gegenstand	Herkunft	Rechngs.-Datum	Erworben von	Wert DM	Bemerkungen
403/63		31 J 1	Pikka, Pappe mit Eisenüberzug, alte bunte Fassung	mainfränkisch(?)	13. V. 63	Venator KG. Köln St. Apernstr. 56	48,-	
404/63		38 J 6	Backformen, braun, innen glasiert, Ente	Niederrhein (?) Köln erworben	"	"	95,-	
405/63		26 A 1304	Hacke, blau mit Filzdeckenstickerei	Niederrhein. Privatbesitz	"	"	35,-	
406/63		12 B 2	Beerenkamm, Holz	Kunsthdl.	"	"	12,-	
407/63		8 G 300	Sichschlüssel, rot-braun Ton,	niederrhein., wohl Hülser Gebiet	"	"	75,-	
408/63		8 E 334	Deckel Kännchen, Fayence,	Kempten / Allgäu	"	"	38,-	
409 1-4/63		58 I 11-14	4 Trachtenstiche, Kolorierte Lithographien a) Simmeringer Tracht b) Ges. d. div. Tanz. / Pastorkel c) " " " " / Kell d) " " " " / Osnabrück		19. IV. 63	"	50,-	
410 a-c/63		33 C 56-60	5 Bilderbogen a) Kleine Serie von Bildern mit Versen" (Neu-Ruppin) b) Rothkehlchen das Tod" (Neu-Ruppin) c) Diverse Themen (Neu-Ruppin) d) " " (Wien) e) " Gebäude (Wien)		"	"	45,-	
411/63		50 I 21	„Ein sehr kräftiges Gebet bei einem Koch-Gewitter" (Bl. Oberlaus)		"	"	8,-	
412/63		17 C 8	Gardine, 1904 gekauft	Berlin	19. V. 63	[redacted] Berlin-Steglitz Albrechtstr. 62 Geschenk	5,-	etwas beschnitten
413/63		7 S 12	Handarbeits-Körbchen, wohl Mitte 19. Jhd.	Familie Schröder aus Soest	"	" Geschenk	10,-	
414/63		9 X 13	Perlenstickerei, wohl 3. Viertel 19. Jhd.	Carl Köpernick in Rathenow (1819-1886)	"	" Geschenk	3,-	
415/63		7 S 13	Schlüsselkörbchen. ca. Mitte 19. Jhd.	Familie Schröder-Soest	"	" Geschenk	5,-	

Lfd. Nr.	Akten Nr.	Katalog Nr.	Gegenstand	Herkunft	Rechngs.-Datum	Erworben von	Wert DM	Bemerkungen
416/63		35 K 52	Spielzeug-Körbchen, Reise an der Ostsee, Anf. 20. Jhd.	Berlin	14. V. 63	[redacted] Berlin-Steglitz Albrechtstr. 62 Geschenk	1,-	
417/63 a-h		29 O 131	4 Paar lange weiße Glacé-Handschuhe mit Knöpfen, vor 1914	Berlin	"	" Geschenk	20,-	
418/63		7 H 40	Blechbüchsen für flüssige Kleber a.d. Metallwaren gegossen Anfang 20. Jhd.	Schmetterlingsherst a.d. Odhme Lokal mit großer Schmetterlings-Sammlung	"	" Geschenk	1,-	
419/63		14 L 19	Nadelbüchse mit Nadeln Metall, 19. Jhd.		"	" Geschenk	3,-	
420 a-d/63		19 K 3	Waschtisch-Garnitur (für Schüssel, Kanne, Seifenschale, Karaffe). Stickerei von der Spenderin, Langettenstich von der Nähen gearbeitet	Berlin	"	" Geschenk	5,-	
421/63		27 A 1	„Hofgeflüster", Kopfbedeckung für Kinder, getragen v. d. Spenderin Ende 19. Jhd.	"	"	" Geschenk	10,-	
422/63		27 C 5	Woll-Röckchen für Kinder, um 1910	Gearbeitet von Agnete Schröder, geb. Ziegler in Grönau für die Spenderin	"	" Geschenk	4,-	
423/63		26 X 35	Unterrock (nicht Brautrock), feiner Nessel, Leinenstickerei, wohl um 1851	Von Friederike Otto, geb. Köpernick in Rathenow	"	" Geschenk	10,-	
424/63		17 Q 26	Kinderwagen-Decke, Kreuzstich, a.d. Kindheit der Spenderin um 1899	Grönau	"	" Geschenk	8,-	Rote Fäden haben beim Waschen abgefärbt.
425/63		19 O 1	Umschlagetuch, beige, gelbe, rote Streifen auf schwarzem Grund. Kaschmir-Wolle, 19. Jhd.	Agnete Schröder, geb. Ziegler in Arnsberg	"	" Geschenk	20,-	
426/63		7 H 41	Teedöschen, Porzellan mit Messing-Verschluß. (CKAH, ca. Mitte 19. Jh.?)		"	" Geschenk	10,-	Am Rand ausgebrochenes Stück einge-kittet.
427 a-b/63		26 G 197 198	2 Blusen, Batist, weiß, etwa 1920-25, von der Spenderin benutzt	Berlin	"	" Geschenk	5,-	
428/63		33 Q 10	1 Spezial-Karte aus der Mikel-Mark Ausg. im Jahr 1791		13. V. 63	[redacted] Wien 22 Kraygasse 5	25,-	

Lfd. Nr.	Akten Nr.	Katalog Nr.	Gegenstand	Herkunft	Rechngs.-Datum	Erworben von	Wert DM	Bemerkungen
429/63		18 B 499	Stickteck, „CK" „1833" (?)	Charlotte Köpenick* geb. 1821, a.d. Schule in Rotkraw verheir. Rickel	14.V. 63	[redacted] Berlin - Steglitz Albrechtstr. 62a	20,-	vgl. Akten (Frau Dr. Irmgard Rickel)
430/63		9 Y 3	Notizbuch, Perlstickerei und Leder	Charlotte Rickel, geb. Köpenick (s.o.). Numismatik	"	"	10,-	(Heirat 1841 in Ratkuow)
431/63		8 I 97	Saucière, weiß, Porzellan, Flamm-Griff (Stempel A.R.?)		"	"	10,-	
432/63		47 E 8	Uhr, unter Glas, mit gepreßtem Goldpapier, Ostereier Perlstickerei		1961	[redacted] Ofa.-Zeichendorf Schottmüllerstr. 28 Geschenk	100,-	
433/63		36 B 1	Einblattdruck „Der göttliche Glücks-Kasten..." „Gedruckt im Jahre 1688"		22.V. 63	Antiqu. „Zu Bücherwurm" 1 Berlin 30 Motzstr. 24	20,-	Vgl. Antiqu. Katalog Nr. 280
434/63		44 E 1	„Das Meisterbuch worinnen verzeichnet in welchem Jahre die Stadt und Kaum Reiche ihr Mäden Recht gewonnen." 1623-1865	Grau sec	"	"	125,-	Kat. Nr. 929
435/63		44 E 2	Lehrzeugnis für Joh. Aug. anthr. Kögel... * 1782 Pergament	Wernigerode	"	"	45,-	Siegel (Abdruck) fehlen. Kat. Nr. 948
436/63		44 E 3	„Lehrbrief-Zeugnis" für Franz Schultheiß. 5. Februar 1881 mit Stadt-Ansicht.	Königreich Württemberg, Oberamtsstadt Rottenburg	"	"	25,-	Kat. Nr. 1011
437/63		33 F 47	Stammbuch des Wilhelm Baur aus Hohenegg, 1828-49. Köstchen („V.E.I.S." „1828") in Schaber.	Hohenegg (Ostpr.)	"	"	22,50	Kat. Nr. 4501
438/63		33 F 48	Stammbuch „Blumenlese der Freundschaft von E. F. Gyger * 1808-12	Müllheim (Breisgau	"	"	25,-	Kat. Nr. 4504
439/63		33 F 49	Stammbuch des C. Volckly, 1821-39. Lose Blätter, auf der Rückseite teils mit Basreliefs.	(Potsdam?)	"	"	24,-	Kat. Nr. 4510
440/63		34 M 5	1 Klosterarbeit (Lambsberger Mutter gottes), gerahmt, unter Glas		21.V. 63	[redacted] Berlin 41 Am S-Bahnhof 1	95,-	
441/63		8 G 301	Waschschüssel, Glas, smaragdgrün Birken meier	Wahrscheinlich Umgegend von Nördlingen	23.V. 63	[redacted] Berlin-Wilhelmsee Prinz-Friedrich-Leopold-Str. 14	100,-	

Lfd. Nr.	Akten Nr.	Katalog Nr.	Gegenstand	Herkunft	Rechngs.-Datum	Erworben von	Wert DM	Bemerkungen
442/63		16 L 5	Spinnrad, etwas grüne Bemalung		1.XII. 56	[redacted] Schuhmann / Münstereifel Geschenk	25,-	a.d. Sammlung Martin Schärtke
443/63		4 B 17	1 kleines Blasebalg, Mahagoni, rotes Leder	"	"	" Geschenk	10,-	
444/63 a-b		9 H 2	2 Kleiderbügelhaken aus Holz u. Ebenzähnen		"	" Geschenk	5,-	
445/63		43 B 1	1 Morgenstern, Eisenguß	Ladenburg bei Heldrungen / Thüringen	"	" Geschenk	40,-	
446/63		43 A 10	1 eiserne Lanzenspitze	"	"	" Geschenk	5,-	
447/63		43 D 1	1 eiserne Speerspitze mit Schäftungsrest		"	" Geschenk	5,-	
448/63		11 E 3	1 Pfanne beim Korb (Eisenblech, ausgeschmiedet mit Niet-Verzierung		"	" Geschenk	30,-	
449/63		8 G 302	1 Schüssel, Kupfer arbeit, bemalt, 1731	Kleve / Lier	30.V. 63	Deutsches Klingenmuseum Köln Cronenstr. 10-12 Geschenk	10,-	Boden fand einen alten Töpfers, beim Brand zerdrückt a.d. Abfallgrube, 2 andere Scherben a.d. gleichen Modell (1731 datiert. Scherben, in Komplett.
450/63 a-c		33 B 78-152 32 I 28	a) 10 Ansichtsbilder, Kunstdr. b) 24 " , Druck, handkolor. c) 27 " , Druck d) 16 " , aufgeklebt e) 1 und Schriftblatt	unbekannt	vor 1959	Übereignung der Kunstbibliothek Berlin-Charlottenb. Geschenk	255,-	
451/63		52 O 3	1 Reliquiar mit Nippmuttergruppe u. Reliquien „S. Hyacinthus" u. „S. Fr... M." (Klosterarbeit)	Hillebadessen, Kr. Warburg (Westfalen)	30.V. 63	Clemens Lippe Schloß Nienhaus Residenzstr. 4	60,-	
452/63		25 G 1	1 blauer Kirchenmantel (für Männer) Damast	Schwalm / Hessen	27.V. 63	[redacted] Obergruenbach 82 bei Siegen/Sa.	90,-	Vgl. Retzlaff / Metz, Die Schwalm, S. 111
453/63		26 P 5	Frauen-Winkelmantel für den Kirchgang	"	27.V. 63	"	80,-	"
454/63		26 L 1	1 „Frauenmantel" (Mäntel dem, Falten)	"	"	"	20,-	ebd., S. 110

Lfd. Nr.	Akten Nr.	Katalog Nr.	Gegenstand	Herkunft	Rechngs.-Datum	Erworben von	Wert DM	Bemerkungen
455/63		26 A 1307	1 „Kölsche Kappe"	Schwalm / Hessen	27.V. 63	[redacted] Obergrenzbach 82 Bez. Kassel	15,-	zu „Hauptbuch" gehörig (228/63) Vgl. Reinhold Meier, Die Schwalm, S. 107
456/63		25 C 73	1 grüner steifer Hut"	"	"	"	50,-	
457/63 a-b		29 O 132	1 „paar steife lange zwickel grauen Handschuh"	"	"	"	30,-	
458/63		~~27 P~~ 19 L 2 ~~26~~	1 „rot gerten Stock mit Wiegmesser" (CAKR-ZLR")	"	"	"	20,-	Ltr. Reinhold Meier, „Ringstock".
459/63		17 A 86	1 „Bauernhandtasche aus genäht"	"	"	"	30,-	
460/63 a-b		29 U 8	1 „paar grün gefärbte Strumpfbänder" (Tulpen-Muster, Trauben...)	"	"	"	25,-	
461/63 a-b		21 D 6	1 „paar grün gezackte Kappenschürze" (Tulpenmuster)	"	"	"	25,-	
462/63		17 I 29	1 „ausgenähter Rotstock" (Weihnachtsbaum, Bienenkorb, Häkelspitze	"	"	"	120,-	
463/63		28 A 5	1 Männerpelz „1930" „Y. Sch."	Eisenbergen	29.V. 63	[redacted] Kassel 100 Sachsenstr. 25	250,-	
464/63		6 D 9	Bauernstuhl (Kassel, Karlsaue), bemalt, 1796	bäuerl. Besitz bei Daun / Eifel	29.V. 63	Venator KG Köln St. Apernstr. 56	120,-	
465/63 a-b		6 C 8	2 Bauernschemel, Rückenlehne im Schlingbandmuster	Hunsrück, nach der Mosel zu	"	"	100,-	
466/63		8 F 144	Große Glasflasche, gelblich grünes Waldglas, geblasen	Donaugebiet, Nähe Passau	"	"	100,-	gespendet
467/63		31 F 1	Wetterkreuz auf Baumpilz, Kruzifix mit Leidenswerkzeugen, Johannes u. Maria	Kahlers Tal bei Kefstein	"	"	500,-	War im Freien unter Schutzdach aufgestellt

Lfd. Nr.	Akten Nr.	Katalog Nr.	Gegenstand	Herkunft	Rechngs.-Datum	Erworben von	Wert DM	Bemerkungen
468/63		54 B 245	Brautkrone (Draht, Goldpapier, Glasperlen)	Rotkenburg a. Neckar	29.V. 63	Venator KG Köln St. Apernstr. 56	100,-	
469/63		8 F 145	Glasflasche, grünes Waldglas, oval-bauchig, Mitte der Wandung zusammengedrückt.	Tirol	"	"	250,-	Rest des Zinnverschlusses.
470/63		8 F 146	Steinzugkrug (bauchige Flasche) mit Zinn-Schraubverschluß, Relief-Dekor, bemalt (blau, violett, mangan)	Westerwald? südlich-Hess.?	"	"	250,-	
471/63 a-b		8 F 147 148	2 „Schmalzler Gläser" (Schmuckkabaltgläschen), rot marmoriert. 18. Jhd.	süddeutsch	12.VI. 63	[redacted] Berlin W 30 Fuggerstr. 5	40,-	vgl. Dexel, Glas, Ratzeburg 1950, Abb. 130 H.M. Ritz, Süddtsch. Volkskunst, München 1937, Abb. 133
472/63 a-c		9 T 8 a-c	3 Hyazinthen-Gläser (Christ-Gläser) Wohl um Mitte 19. Jhd.	aus Berliner Haushalt	"	"	30,-	
473/63		32 I 6	Leinenmalerei Mein Elternhaus, Öl, gemalt	Gemalt von Friederike Voigt	19.VI. 63	[redacted] 35 Kassel-Harleshausen Föhrbuschweg 25	600,-	Akten !
474/63		32 I 4	Leinenmalerei Hochzeitszug, Öl, gemalt	"	"	"	500,-	
475/63		32 I 5	Leinenmalerei Grantwagen, Öl, gemalt	"	"	"	400,-	
476/63		32 I 3	Leinenmalerei Hochzeitstanz, Öl auf Leinwand, gemalt	"	"	"	200,-	
477/63		30 C 234	Schiffchen, versilbert	Bückeburg	Juni 63	[redacted] Börninghausen-Horst Kr. Lübbecke Geschenk	10,-	
478/63		48 A 7	1 Kopf (Schöpfkelle), Holz	Hellen / Bielefeld	20.6. 63	Antgn. Helmut Obrock Schermingdorf 315	20,-	
479/63		8 O 240	1 Kleiner Topf, braunes Steinzeug	Kr. Lübbecke	"	"	5,-	
480/63		8 E 336	1 Waschkrug („Jardiniere", Villeroy & Boch)	Berliner Haushalt	25.VI. 63	[redacted] Bln.-Steinhof Steinhofer Damm 154	4,-	

Lfd. Nr.	Akten Nr.	Katalog Nr.	Gegenstand	Herkunft	Rechngs.-Datum	Erworben von	Wert DM	Bemerkungen
481/63		8 H 597	1 Kinder-Suppen-Teller „Die Suppe ist ein gut Gericht, Nur Suppen Kasper isst sie nicht"	Berliner Haushalt	25.6.63	[redacted] Bln.-Tempelhof Tempelhofer Damm 159	3,-	
482/63		42 W 5	Deckstock	~~Intpr. Pörsten~~ ~~Hartzbach~~ Darup / Kr. Coesfeld	1.5.62	Antiquitäten F. Röckler Harixbeck Hauptstr. 89 Geschenk	30,-	
483/63		2 R 11	1 Kachel bild (6 Kacheln) sitzende Kurtze	Ostpreußland	20.6.63	Ernst Spreen Antiquitäten Herlinghausen 21 Post Kr. Oldenburg	180,-	
484/63		31 D 1	1 Engelskopf (Gesimsbekrönung eines „Oldenburger Glasschrankes")	Badbergen	"	"	25,-	
485/a-f/63		8 D 48-50 8 0 241	6 mittel alterliche Gefäße, Ton, gebrannt	nähere Umgebung Köln (?)	19.6.63	Römisch-Germanisches Museum Köln Zeughausstr. Geschenk	200,-	vgl. Akten! „etwas restauriert"
486/63		5 I 30	Behälter für Öllampe? Glas, gegossen, mit Öffnung	Westfalen	18.6.63	Antqu. Fr. Röckler Harixbeck/Westf. Hauptstr. 98 Geschenk	10,-	
487/a-c/63		36 M 9	3 Laterna-magica-Bilder, 1 quadratisch, 2 rund	Berlin	7.VI.63	Antqu. Wirth Berlin 30 Eisenacher Str. 10 Geschenk	10,-	
488/63		36 A 4	1 Schachbrett (Holzkasten, Schachbrett, Rückseite: Mühlefeld, Holz, Intarsia, mit Steinen	"	6.VII.63	"	90,-	
489/a-d/63		36 B 2	2 Würfelbecher, Holz, gedrechselt, mit 2 Würfeln	"	"	"	25	
490/a-b/63		32 Q 3+4	2 Hinterglasbilder, St. Martin u. St. Georg, gerahmt	Rheinpfalz Gimmeldingen b. Neustadt a.d. Weinstr.	"	"	140,-	A.d. Familie Berlin einem Weinbauern
491/63		7 K 3	1 Schmuck-Kasten in Truhenform		"	"	125,-	
492/a-b/63		30 M 134	1 Paar Ohrringe	Bückeburg	"	"	35,-	
493/63		8 A 318	1 Fayence-Wetterkrug mit Zinnmontierung. Deckel: „G.S."; Marke: „G.M." / A	Schaumburg	"	"	35,-	Sprünge

Lfd. Nr.	Akten Nr.	Katalog Nr.	Gegenstand	Herkunft	Rechngs.-Datum	Erworben von	Wert DM	Bemerkungen
494/63		34 P 26	1 Hinterglasbild (Freundschafts-Liebes-Kranz mit allen 2 Versen)	ostpreußisch	6.V.63	Antqu. Wilh. Weirich Berlin W 30 Eisenacher Str. 10	150,-	
495/a-c/63		40 V 2	5 Modellier-Köpfe für Ton u. Plastilin aus Buchsbaum u. Eisenholz (Ebenholz, südamerikanisch) (1896 (ca.)	selbst geschnitzt vom Spender in Sagan als Holzbildhauer-Lehrling	9.V.63	[redacted] Berlin 37 Limastr. 11 Hans Rheingold Geschenk	5,-	Arthur Eichkopf, geb. 1882 in Sagan, stirbt 1918 in Berlin als Bildhauer u. Architekt, ab 1892 Inventar Chausseehaus u. ab 1892 Inventar des Stadt Berlin
496/63		40 V 3	1 Bildhauer-Knüppel, um 1896 benutzt vom Spender	in Berlin gefertigt,	"	" Geschenk	5,-	
497/a-x/63		33 T 7	22 Blatt Handzeichnungen von Carl Eichkopf (geb. 15.4.1893 in Sagan, gest. ebd. 19.4.09). Gärtner-meister u. Konditor (= Pfefferküchler")	Sagan	"	" Geschenk	10,-	
498/63		31 L 11	1 Holzhäuser „Rübezahl" (Birkenrinde, Wurzelfasern)	Riesengebirge	5.V.63	[redacted] Berlin 41 Grillparzer Str. 16	2731	vgl. Akten!
499/a-b/63		4 J 9+10	2 Stövchen, Ziegel-ton	a) Kalkhausen / Kr. Recha (?) b) Wörden / Kr. Bernkastel	1.V.63	[redacted] Vorwerk 53 b. Rahden Kr. Lübbecke	80,-	
500/63		38 J 7	Eierpfanne, Ton (nach Aussage der Vorbesitzerin, alter Bäckerin, in ihrer Jugend noch zum Eierbacken benutzt.	Kötiringen / Kr. Bassum	"	"	100,-	
501/63		33 R 6	H. A. Klein „Bauernpferd im Stall, welcher gestrählt wird", Lithographie 1817/1818		10.u.14.6.63	Galerie Hirte Barsinge 1 Berlin 15 Kurfürstendamm 206	44,-	vgl. Katalog Bassenge, Auktion 7, Teil I, Nr. 576
502/63		33 R 7	Quadriert, aquarellierte Federzeichnung Schlachtszene, Liebes-paar u.a. über Rokoko-Kulissen, „H.H.v.G.° 1771" (Hermann v. Gatzenberg)		"	"	77,-	ebd., Nr. 1357
503/63		33 R 8	Quadriert, aquarell. Landschaft, Spielkarten, Stimmen u.a. auf Tirol.		"	"	100,-	ebd. Nr. 1358
504/63		62 C 5	„Unverwüstliches ABC und Bilderbuch für kleine Kinder" Leipzig, Hinrichs (1814?)		"	"	160,-	ebd., T. II, Nr. 2025
505/63		5 G 17	1 Kerzenleuchter, Halter verschiebbar. Tülle mit Marke, Teller mit Blütenranken, Messing. Um 1925	Hersteller: Klempnermeister Mitzloff Labes (Pommern	11.VI.63	Dr. Lothar Pretzell Berlin-Lichterfelde Marienplatz 46 Geschenk	25,-	
506/63		6 M 35	„Hiller" Sitztruhe, bemalt		4.VII.63	[redacted] Herlinghausen 21 Post Kr. Oldenburg	480,-	

Lfd. Nr.	Akten Nr.	Katalog Nr.	Gegenstand	Herkunft	Rechngs.-Datum	Erworben von	Wert DM	Bemerkungen
507/63		17 J 12	1 Streifen, Leinen, mit roter Doppelstich-Stickerei	Siebenbürgen	2. VI. 63	[redacted] Freiburg i. Br. Hauptstr. 28	80,-	vgl. Akten! Familien privatbesitz. Um 1880 von der Großmutter d. Verkäuferin gesammelt: Frau v. Rekhoffer, geb. Teutsch aus Kronstadt, Rumänien, Siebenbürgen und Galizien.
508/63		17 J 11	1 Wandbehang, blau-rote Stickerei „Maria Rath 1850"	"	"	"	100,-	
509/63		17 G 49	1 Behang (?) als Sack gearbeitet, rote Stick- bez. Spannstich.	"	"	"	80,-	
510/63		11 S 2	1 Tragjoch „J. H. K."	Friesland / Kommerzialrat (S.)	28. VI. 63	Verfügt. H. Bannemann Varel 1/Oldbg. Langestr. 8	40,-	
511/63		9 J 3	1 Eckbord, Eiche, dunkel (Wappenschnitzerei)	"	"	"	50,-	
512 a-c/63		38 B 238	5 Spekulatius-Backmodel für „Sünnerklaas-Gebäck" bei Ostern	Krummhörn b. Emden	"	"	150,-	Wurmstichig
513/63		6 P 3	1 „Teller Ostern" (zum Abtropfen)	Gegend Osnabrück	19. VI. 63	Verfügt. Martha Klassig Wissingen b. Osnabrück	65,-	Osnabrücker Wurmstich
514/63		7 F 8	1 Kaffeekessel (Kupferform mit gewölbtem Deckel, Pappe, bekleidet)	Bauernhof bei Melle	"	"	30,-	
515/63		6 G 20	1 Kleiderschrank, „ANNA KATRINE EWERT G.B.W. ANNO 1804"	Umgebung von Jever	"	"	600,-	
516/63		5 I 31	1 Ölkämpchen, Frankfurter Eisen	Kreis Melle	"	"	5,-	
517/63		6 M 34	1 Truhe, (Kleiderform, Feldarbeitung, bemalt)	Gegend von Wetter Hessen	24. VI. 63	Verfügt. aus Erbmasse Erich Kayser Marburg/Lahn Kölbe Str. 14	90,-	
518/63		6 D 10	1 Sessel (Armlehnstuhl), gepolstert	Hessen	"	"	43,-	
519/63		8 L 62	1 Handgemalter Kessel (Kupfer) Eisen	Münsterland	28. VI. 67	Verfügt. Karl Duesberg Nottuln (Westf.) Hagenstr. 63	20,-	

Lfd. Nr.	Akten Nr.	Katalog Nr.	Gegenstand	Herkunft	Rechngs.-Datum	Erworben von	Wert DM	Bemerkungen
520/63		4 B 18	1 Federzeige, Eisen	Münsterland	28. VI. 63	Verfügt. Karl Duesberg Nottuln (Westf.) Hagenstr. 63	10,-	
521/63		6 G 19	1 Schrank, zweitürig, bemalt (Marmorierung, Landschaften)	Schloß Vogelsang Kr. Köln Mündet Sekret. Serie v. Enckefort	26. VI. 63	[redacted] Schleswig Flensburger Str. 38	300,-	Wurmstichig vgl. Akten!
522/63		6 G 22	Anrichte („Kommenstock")	Friesoythe bei Leer	15.7.63	Johann v. Lengen, Antiquitäten, Leer, Kirchstr. 58	650,-	Annemieke Tjaden?
523/63		6 M 33	Küstentruhe, dat. 1805	Umgebung von Ottendorf	do.	do.	250,-	
524/63 a-b		8 H 598 599	2 Fayence-Teller	Von Bauernhof in Hiddigwarden Moor/Kr. Bersenbrück Pfarrei: angeblich Lesum.	do.	do.	150,-	
525/63		7 G 3	Butterdose, Zinn	Aus Timmel, Ostfriesland	do.	do.	40,-	
526/63		30 A 4	Handspange („Hatje"), Silber	Ostfriesland	do.	do.	10,-	
527/63		8 G 303	Schüssel, Ø 27 cm, Hafnerarbeit	Angeblich aus der Gegend v. Aachen.	do.	do. Geschenk	30,-	
528/63 a-b		32 Q 12 5	2 Hinterglasbilder a) Flucht nach Ägypten b) Maria	Österreich	31.7.63	[redacted] Alt-Klüssendorf 66.	180,-	
529/63		54 F 18	Hochzeitsbett in Nische mit Einzelteilen und den Figuren St. Maria Lichtmeß u. St. Barbara Donnaus in Niederbayern	Kreis Pfarrkirchen/Salzburg	26.7.63	A. u. E. Schuppel, Antiquitäten Salzburg Gstättengasse 5.	40,-	
530/63		15 D 10	Hechelbrett	Kreis Griesbach, Rottal Bayern	1.8.63	[redacted] 8399 Hutthurm über Passau-Tettenweis	7,-	
531/63		42 I 3	Kleschalg für Dinkel	wie oben	do.	do.	10,-	
532/63		52 B 8	Rosenkranz aus Walnußkern mit Holzkreuz	do. Umgebung Egglfelden	do.	do.	10,-	

Lfd. Nr.	Akten Nr.	Katalog Nr.	Gegenstand	Herkunft	Rechngs.-Datum	Erworben von	Wert DM	Bemerkungen
533/63		31 M 85	Teufelsmaske für das Nikolo-Spiel. Geschnitzt um 1961 vom Künstler * 1900 in Mitterndorf/Fischkamm, seit 1927 Jäger bei den Bundesforsten). Wirkt in St. Martin im Ennstal bereits im Nikolo-Spiel bemüht.	Mitterndorf/Fischkamm	31.7.63	[redacted] Mitterndorf/Fischkamm	155,–	Vgl. d. Kirchenbuch „Lebendiges Volksschauspiel in Steiermark“
								Material: Erlenholz, gebeizt u. gewachst, Schnitzmesser, Ziegenbockhörner.
534/63		9 E 48	Pfeifenkopf, Holz	Geschenk von Jäger Josef Limberger, 7824 Schlins, Vorarlberg, Haus Nr. 2, dem Verfasser dies.	–	des. Geschenk	1,–	
535/63		32 Q 6	Kinderklapotte: Szene aus der Genovefa-Legende	Mitgegend Schladming, Steiermark	29.7.63	Jakob Hermann, Antiquitäten, Hallein, Griesgasse 250	78,–	
536/63 a-b		13 C 68	Mangelbrett mit Rolle, dat. 1771.	Obersteiermark	do.	do.	32,–	
537/63		40 G 1	Bohrer	Hallein, Land Salzburg	do.	do.	12,–	
538/63		8 O 242	Fett-Topf, Hafnerarbeit	Umgegend Güssing, Burgenland	do.	do. Geschenk	20,–	
539/63		38 H 27	Backform mit 8 Vertiefungen	Österreich, vermutlich Mühlviertel	1.8.63	Viktor Fitz, Antiquitäten, Wels, Ob. Österr. Kaiser-Josef-Platz 25-30	23,16	laut Angabe des Verkäufers nach Aussage seines Vaters für Hagelzeiten bestimmt.
540/63		8 F 149	„Wolfgangflecken“, blaues Strangl, Wohl 1. Hälfte 19. Jh.	Österreich (Oberösterreich)	do.	do.	38,57	Für Wirtsgarten in St. Wolfgang am Abersee
541/63		5 R 4	Herzgussform, dreiteilig. Eisenblech!	Österreich, genauerer Herkunftsort unbekannt, Umgegend Peuerbach, Oberösterreich	do.	do.	7,72	Für Ursprüngl. (Talg) Herzen-Herstellung.
542/63		33 S 2	Osterbrezel und der schwarze Tag“ Fastnachtsgebäck der St. Johanns-Bruderschaft, Dinglingen (Baden).	Österreich in Volksbrauch, Herstellung: Dinglingen	do.	do.	15,44	
543/63		32 A 2	Kalvarienberg in bemalter Landschaft, Tragfähigkeit in Papp-Kästchen.	Österreich (Oberösterreich) Umgegend Wels, Bauernhof	do.	do.	7,72	Verdächtig: „Gemüse-Tragen“ Arbeit.
544/63 a-b		38 D 14 15	2 Buttermodel, Holz	Lungau Land Salzburg	31.7.63	Friedl Obexer, Antiquitäten, Bad Aussee, Schlerstr. 85.	46,32	Von der Verkäuferin als Wachsmodel bezeichnet.

Lfd. Nr.	Akten Nr.	Katalog Nr.	Gegenstand	Herkunft	Rechngs.-Datum	Erworben von	Wert DM	Bemerkungen
545/63		16 O 7	„Scheibrock“ zum Aufspannen der Kettfäden für den Webstuhl. Holz mit Glaseinsätzen.	Mühlviertel, Oberösterreich	31.7.63	wie 544/63	18,52	
546/63		38 D 16	Buttermodel, geschnitzt, Holz mit 2 Rollen	Aussee, Steiermark	do.	do.	10,81	2 kleine Halterungsstifte fehlen
547/63		13 B 18	Wäscheploi, Holz, ungelenk eingeschnitzt. (3)	do.	do.	do.	15,44	
548/63		7 S 14	Hanfkelch („Beerenzieher“)	Grisen, Salzkammergut	do.	do.	4,63	Beeren repariert u. sehr schadhaft.
549/63		34 I 1	Bienenstock aus Wachs, H. = 6 cm.	Umgegend Traunstein/Obb.	29.7.63	Josef Sollinger, Antiquitäten, Traunstein/Obb., Max-Platz.	8,–	
550/63		44 C 1	Apotheken-Schlange, Holz, bemalt	do.	do.	do.	20,–	
551/63		34 N 2	Kübelchen mit Stanniolblumen unter Glassturz	do.	do.	do.	35,–	
552/63		7 B 1	Baumsache, Stahlgeflecht mit Lederblatt bez. „17-ME-99“.	Umgegend Stadl-Paura bei Lambach, Oberösterreich	1.8.63	Theresa Kernstock, Antiquitäten, Stadl-Paura 31, Oberösterreich.	40,–	„Speckraiten-Zieger“ zum Sieben von Fleisch oder für Handwerksgänge in Niederösterreich. Ehemaliges Zubehör einer Zither.
553/63		40 P 2	Hobel, hölzerner Griff bez. „JF“ und „HD“	Aus einem Bauernhof in Achenmarkt/Pongau	28.7.63	[redacted] Achenmarkt i. Sg., Österreich	6,–	
554/63		11 B 2	Kleine Holzschaufel	do.	do.	do.	2,–	
555/63		4 N 3	Pfannenhalter, Eisen	Steiermark	27.7.63	Fahrwagenhofer, Antiquitäten, Radlerei, Salzburg, Gaisbergstr. 5.	4,63	
556/63		8 G 304	Hofschaufel, bez. „AC“.	Steiermark	do.	do.	1,55	
557/63		35 F 94	Geschältes Aststück als Kinderreitgerät („Ochs“)	Befestigt von Hildegard Eingang aus Wörschach-Weng, Gem. Mandling, Bez. Liezen, Steiermark	Juli 63	Steiermärkisches Museum für Trachtenfeste, Steiermark Geschenk	4,–	Typisches Beispiel des mit wenig Mitteln aus Ästen, Zapfen u.a. befestigten Spielzeuges.

Lfd. Nr.	Akten Nr.	Katalog Nr.	Gegenstand	Herkunft	Rechngs.-Datum	Erworben von	Wert DM	Bemerkungen
558/63		5 E 2	Kienspanhalter, Holz, Stock mit Eisenspitze, wohl um 1900.	Bauernhaus in Mitterdorf, Ober-Steiermark	Juli 1963	Heimatmuseum in Mitterdorf, Bez. Liezen, Steiermark, Geschenk	25,-	Der Halbkugelförmige Fuß ist durch Ausschneiden des Stockes gebildet.
559/63		34 M 6	Klosterarbeit aus Papier mit gemalten Christusköpfen, eingefaßt in vergoldeten Papierrahmen. In vergoldetem Holzrahmen.	Ehemaliges Kloster Wonneberg, jetzt Gasthof in Salzburg	26.7.63	Th. Hattinger i. Co., Salzburg, Schwarzstr. 12	38,-	
560/63		8 F 150	Schnapsflasche in Form einer Geigenkaste. Fayence.	Salzburger Glasfabrikation?	do.	do.	31,75	
561/63		50 I 24	Gebet in Abwendung der Cholera-Seuche. Kolorierte Radierung, gerahmt.	Salzburg	26.7.63	[redacted] Salzburg, Stättengasse 39.	22,-	
562/63		8 E 338	Henkelkrug, Hafnerarbeit, hellgrün glasiert.	Pokal, Kreis Eggenfelden, Bauernhof	1.8.63	[redacted] Kreis Griesbach	10,-	
563/63		34 M 7	Religiöse Bilder („Klosterarbeit") mit Kreuz in Rahmen, gerahmt.	Aus Bauernhaus i. Bayr. Wald mit gleichen Drei-passen-Dekorecken.	do.	do.	7,-	Das Bild kann neben der Tür des Wohnraums über dem Weihwasserbecken hängen. Das Gerät war gefüllt mit Haferkörnern, die gegen Ende der Hälfte des 19. Jh. als Futter für Zugvögel in Bauernhäusern aufgehängt wurden.
564/63		42 I 4	Zinnen-Futtergerät: Kasten mit durchbrochenem Deckel, gelb glasierte Hafnerware.	Mitterfegen (Dorf am Großen Rötzing)	do.	do.	3,-	
565/63 a-b		38 B 241 242	2 Werkzeuge (Holzschrift-Eisenhalter mit Eisen-Blech-Stempel) zum Regulieren des Druckes beim Prägen des Brotes.	Von Bauernhof im Bayr. Wald (wie 563/63)	do.	do.	5,-	
566/63		40 V 5	Gerät zum Schneiden von Hafenwaffeln, Eisen	Von einem Drechsler im Bayer. Wald, (wie 563/63)	do.	do.	5,-	Der Holzgriff für Betätigung des Geräts fehlt.
567/63		40 V 4	Gerät zum Spalten von Holzschindeln	Vom Dachboden des Vorhauses (Bauernhaus, dat. 1716)	do.	do.	5,-	
568/63		8 Q 96	Altarsal mit 12 Henkeln, Fayence. Inschrift: „Zum neuen Jahr 1848."	Emser Gebiet. Fabrikation: Gmunden.	26.7.63	Ankauf v. Zeller, Antiquitäten, Salzburg, Rosittenplatz 8.	77,19	
569/63		8 G 306	Schüssel mit reich stilisiertem Dekor u. „IHS". Hafnerware.	Altenmarkt, Bez. Zell am See, gelegentlich Hafnerarbeit aus Radstadt.	do.	do.	192,99	
570/63		34 L 2	Spitzstöckl. Kästchen in der Art eines Reliquiars. Papier (verglast mit Schutzstempel-Darstellung).	Bauernhof Hungerberg, Wels/O.Ö.	Juli 63.	wie 539/63 II. Geschenk	3,-	

Lfd. Nr.	Akten Nr.	Katalog Nr.	Gegenstand	Herkunft	Rechngs.-Datum	Erworben von	Wert DM	Bemerkungen
571/63		8 G 305	Schnelzschüssel. Holz, gedrechselt. Ø 51,5 cm.	Virgen, Defreggen, Ost-Tirol, Bauernhaus.	29.7.63	J. F. Lindsberger, Antiquitäten, früher Großkirchheim, Hollach/Möltal	ös (350,-) 54,04	
572/63		52 N 1	Prozessionsstange (oberer Teil eines solchen?) Of. auf Querstange zum Aufrollen des Heiligenbildes befestigt. Darstellung: Heiligenfamilie. Hl. Dreifaltigkeit. Fegefeuer in der unteren Abteilung.	Möltal, Kärnten	do.	do.	ös (900,-) 138,97	Angeblich Teil einer Prozessionsfahne, deren Prokatstangen fehlen. Malerei stark beschädigt.
573/63 a-b		54 B 246	Brautkrone. Metallspitzenarbeit in Gold mit Seidenbändern. In der Mitte Engelköpfe unter einem Baldachin.	Bäuerliche Familie (Bauernhaus) in Virgen, Ost-Tirol.	do.	do.	ös (700,-) 108,09	
574/63		32 Q 7	Hinterglasbild: Der Engel am Grabe Christi. Gerahmt.	Ost-Tirol	do.	do.	ös (250,-) 31,60	
575/63		32 K 257	Votivbild mit dem heiligen Franz de Paula, gerahmt	Gailtal	do.	do.	ös (600,-) 92,65	
576/63		31 A 2	Schmerzensmann (Christus in der Rast). Holzskulptur, gefasst. H= 42,5 cm	Defereggental, Ost-Tirol, Bauernhof.	do.	do.	ös (700,-) 108,09	
577/63		40 G 2	Grillenbohrer. Gerät für Bauern oder die „Zillenpower" (Pfannenflicker)	Bauernhof im Möltal	do.	do.	30,88	Angeblich nachweislich zur Reparatur von Keramik-Gefäßen (Töpfen für Eingemachtes) benutzt.
578/63		11 T 6	Käsereif, Holzmodel, Ø 58 cm. („Käsemutter")	do.	do.	do.	15,44	
579/63		10 S 78	Liebkelle, Holz	do.	do.	do. Geschenk	5,-	
580/63		12 M 1	„Kloben". Gerät zum Festziehen von Heubündeln, Reisig u.a., wohl 19. Jh.	do.	do.	do. Geschenk	5,-	
581/63		7 E 21	Spanschachtel, rundmalig. Ø 23,7 cm	Salzburg	Juli 1963	[redacted] Salzburg, Mönchsberg 25 Geschenk	4,-	
582/63		7 E 22	Spanschachtel, rundmalig mit Paketadresse Ø 20,5 cm.	Aus dem Besitz eines Kontrollors u. Wachaufsehers in Rollalmünster, Niederösterreich.	do.	Pfarrer Rietzke, Rollalmünster. Geschenk	5,7	

Lfd. Nr.	Akten Nr.	Katalog Nr.	Gegenstand	Herkunft	Rechngs.-Datum	Erworben von	Wert DM	Bemerkungen
583/63		31 I 1	Holzgeschnitztes Pferd. Aufsatzstück eines Leuchters, wohl aus Darstellung der hl. 3 Könige 18. Jh.	Allgäu	Juli 63	Pfarrer Börner, Grosszgesee über Lauf/Pegnitz. Geschenk	20,—	Herstellung nach Mitteilung von Fr. Dr. Ohm, Köln: Frechen.
584/63		11 T 7	Topfen-(Quark-)Lieferbörtcherarbeit.	Aufgefunden Stallfelden Land Salzburg	do.	Landesamt Salzburg Schwarzstr. 36. Geschenk	10,—	
585/63		31 I 2	4 Krippenfiguren, 19. Jh.	Wasserleith, Tirol	do.	wie 583/63 Geschenk	4,—	Beschädigt.
586/63		39 A 1	6 Figürchen aus Teig zur Tortenverzierung	Handarbeit der Konditorei Sachs in Pegnitz, Franken	do.	do. Geschenk	1,—	Diese Figürchen werden gelegentlich noch hergestellt.
587/63		32 Q 8	Hinterglasbild. Gnadenbild d. Mutter Gottes. Gerahmt.	Haslach, Mühlviertel	27.7.63	Johann Stollenberger, Antiquitäten, Salzburg-Elsbethen, Aistham 11.	80,—	
588/63		8 E 339	Mostkrug, Hafnerarbeit, durch Kellbaum gesteckt.	Mühlviertel	do.	do.	24,—	
589/63		41 B 1	Aquarell, Hof bei 1868. 8	Umgegend Aussee	do.	do.	24,—	Gerät der Küfer, Tischler oder Fassmacher.
590/63 a–b		26 K 251	Paar gestrickter Strümpfe (Gelb-Grün-schwarz)	wohl Mühlviertel	do.	do.	31,—	Gut erhalten.
591/63		7 E 23	Spanschachtel, bemalt mit Blumen, Muttergottes v. Mariazell u. Mutter Gottes Jesu u. Mariä. Dat. 1830.	Salzburger Land?	do.	do.	31,—	
592/63		32 P 1	Schützenscheibe mit Darstellung von Kathl's tödlichem Unglücksfall u. die betreffenden Inschriften.	Wohl Umgegend von Aussee.	do.	do.	95,—	Scheibe stammt wohl vom Hochgitzkogelgebiet.
593/63		2 R 12 13	2 Kachel-(Fliesen-) Bilder, darstellend Hirte und Pferd mit je 6 Fliesen	Ostfriesland	7.7.63	Hartrobeck, Westfalen	220,—	2 Kacheln geborgen.
594/63		8 F 151	Glasflasche, wohl Apothekerflasche	Westfalen	do.	do.	25,—	
595/63		38 H 28	Kuchenform, braune Hafnerarbeit	Nienbergen Kr. Münster, Bauernhof.	do.	do.	20,—	

Lfd. Nr.	Akten Nr.	Katalog Nr.	Gegenstand	Herkunft	Rechngs.-Datum	Erworben von	Wert DM	Bemerkungen
596/63		8 G 307	Kleine schlesische Hafnerarbeit mit mundartlichem Spruch: „Gott allein die Ehr…"	Altenberge, Kr. Münster. Herstellung Ziegelard?	wie 593 ff.	wie 593 ff.	25,—	Herstellung nach Mitteilung von Fr. Dr. Ohm, Köln: Frechen.
597/63		8 F 152	Feldflasche, hellgrünes Glas in Lederbehälter mit Riemen.	Drünen, Westfalen. Von einem „Töttes"	do.	do.	40,—	
598/63		6 G 21	Aquarelle, 18. Jh.	Baumhof in Ochtrup	do.	do.	400,—	Übergeben.
599/63		6 I 3	Wiege, unvergiftet	Ollendorf südl. Osnabrück	do.	do.	90,—	
600/63		15 I 5	„Riep" (Reff)	Rinteröde	do.	do.	15,—	
601/63		7 R 3	Schnitzhacke, Holz	Osterwick Kr. Koesfeld	do.	do.	20,—	
602/63 a–b		12 H 1	Ein Handsense mit Haken	Hartrobeck	do.	do.	30,—	
603/63		38 B 239	Lebkuchenform in Herzform	Baumhof in Königsoldendorf	do.	do.	25,—	Die fast gleiche Form durch einen eingeschlossenen Hahn zu erkennen, ist am Gebirgsrand typisch für die Armen Bauern des Münsterlandes.
604/63		38 D 17	Brotform, Holz, dreiteilig	Südliches Münsterland	do.	do.	10,—	
605/63		38 B 240	Teigrädchen, Bein mit Holzgriff	do.	do.	do.	15,—	
606/63		4 E 4	Bäckofen-Gusseisenplatte. Ofenverzierung.	Baumhof aus dem Landgebiet der Stadt Münster	do.	do.	8,—	
607/63		12 P 1	Holzpflug. Wohl Anf. 19. Jh.	Rinderode bei Münster Baumhof	do.	do.	100,—	
608/63		15 F 8	Flachsbrechmaschine 2. H. 19. Jh.	do.	do.	do.	160,—	

Lfd. Nr.	Akten Nr.	Katalog Nr.	Gegenstand	Herkunft	Rechngs.-Datum	Erworben von	Wert DM	Bemerkungen
609/63		10 F 1	Kartoffelpresse	Odenwald, Mäle Erbach	7.7.63	siehe 593/63 ff.	50,–	Gleiches Stück im Heimatmuseum in Mischendorf.
610/63		15 D 11	„Riffelkamm" (mit 2 Kämmen), bemalt	Erzgebirge	do.	do.	15,–	
611/63		15 D 12	„Riffelkamm" (mit 1 Kamm), dat. 1839 u. 1865.	Umgegend v. Kastöln, Sternsteinland	do.	do.	15,–	
612/63		4 J 11	Storchen aus Eisen, mit 3 Beinen u. Einsatz	Bauernhof bei Hartisbach	do.	do.	45,–	
613/63		8 G 308	Schüssel mit gelber Glasur u. Dekor	Ramsau	23.7.63	Erlangen, Mfr. Goethestr. 31.	25,–	Sogenannte „Brechgeschirre" bei Flachsbrechen benützt.
614/63		8 O 243	Tiegel mit 3 Füßen u. 2 Henkeln (Mündelbiel?) Hafnerarbeit	St. Leonhard bei Aussee	do.	do.	15,–	
615/63		8 O 244	Käserich mit 1 Henkel Hafnerarbeit	do.	do.	do.	10,–	
616/63 a-c		10 W 17	3 Kindskorb-Pfannen mit Stil-Eisen	Grundlsee	do.	do.	15,–	
617/63		10 X 11	Kleiner Reinkessel, Kupfer mit 3 Beinen aus Eisen	Wiesern am Grundlsee	do.	do.	15,–	
618/63		10 S 79	Schöpflöffel („Schöpferl"), Holz	Grundlsee	do.	do.	3,–	
619/63		4 B 19	Eiserner Rinnenbesatz zum Abstellen von Pfannen in Kessel mit 3 Beinen	Grundlsee	do.	do.	10,–	
620/63		48 D 4	Pfundgewicht aus Messing mit Eichzeichen auf 2 Seiten	Ehemaligen Besitz aus Wien, IV. Bezirk	do.	do.	7,–	
621/63 a-c		8 F 153–155	3 Fläschchen a) Essigflasche? b-c) für Weihwasser oder Firnispo	Von Fabrikanten Schreiber in Bad Aussee	do.	do.	15,–	

Lfd. Nr.	Akten Nr.	Katalog Nr.	Gegenstand	Herkunft	Rechngs.-Datum	Erworben von	Wert DM	Bemerkungen
622/63 a-b		7 G 4+5	2 runde Holzbüchsen mit Deckel („Tanzgrischen")	Salzkammergut	23.7.63	siehe 613/63 ff.	10,–	Mit Gold- oder Silber-Folien oder Bilder-Folien verziert, als Taufgeschenk. Im Heimatmuseum als „Brösentüchse" genannt.
623/63 a-d		8 E 340	2 Porzellan-Kännchen mit Deckel. Grüner Dekor.	Erzgebirge-Betrieb in Neuhaldensleben 2.H.19.Jh. Herstellung: Böhmen?	do.	do.	20,–	
624/63		38 H 29	Zuckerhut-Form. Kupferspitzen vergoldet	do.	do.	do.	15,–	
625/63		52 F 5	Weißwaren-Behälter mit Kl. Dreifaltigkeit, bemalt	Rössler am Grundlsee	do.	do.	20,–	
626/63		10 D 2	Kaffeemühle, Kupfer, Eisen, Messing	Familie Höpling-Hallmann, Gärtner, Wien XIII.	do.	do.	50,–	
627/63		6 P 4	Schindeldrehm, Holz rauchgeschwärzt	Aus Bauern-Rauchhaus des 16. Jahrhunderts am Grundlsee	do.	do.	10,–	
628/63		31 E 2	Kreuz mit „Wappen Christi" Holz, beschnitzt, bemalt	Vom Herzogstein-Gipfel eines Holzkreuzes in „Im Kreuz" am Grundlsee	do.	do.	15,–	
629/63 a-b		4 G 10	2 Kochkessel (für Wasser u. Fischsud). Kupfer mit eisernem Bügel u. Eisenhaken	Grundlsee	do.	do.	60,–	Hängen in d. Rauchküche an verstellbarer Kette über dem offenen Herdfeuer.
630/63		38 D 18	Buttermodel, Holz, beschnitzt	Aus Bauernhaus in Geisswinkel am Grundlsee	do.	do.	15,–	
631/63 a-e		3 C 10+11 3 H 2+3	3 Schlösser, 2 Schlüssel Eisen	Bauernhof in Gössl am Grundlsee	do.	do.	15,–	
632/63		8 P 25	Model für Schmalzgebäck, Hefeteigarbeit, Form glasiert	Rösslern am Grundlsee	do.	do.	18,–	
633/63		32 Q 9	Hinterglasbild: Flucht nach Ägypten, gerahmt	Geisswinkel am Grundlsee	do.	do.	40,–	
634/63 a-b		6 E 2/3	2 Melkschemel, Ahornholz („Scheibenstühle")	Mosern am Grundlsee	do.	do.	60,–	

Rechnungsjahr 1965

Lfd. Nr.	Akten Nr.	Katalog Nr.	Gegenstand	Herkunft	Rechngs.-Datum	Erworben von	Wert DM	Bemerkungen
635/63		9 Q 15	Geldbörse (Geldkatze) Häkelarbeit	Fam. Höbling, Viehhändler, Wien I.	23.7.63	wie 613/63 ff.	5,–	
636/63		30 U 53	Uhrkette, Silber	Aus d. Besitz eines Grossbauern in Lerchenreith bei Aussee.	do.	do.	10,–	
637/63		42 C 1	Speckaufhänger Eiserner Ring mit Haken und Aufhängevorrichtung	wohl Salzkammergut	do.	do.	20,–	Zum Selchen von Speck u. Fleisch in d. Räucherkammer.
638 a-c/63		31 B 3 31 C 3 31 E 3	3 Glas Heiligen-Figuren (Nepomuk, Maria?, Kruzifix) Erzeugung: wohl Böhmen	Mühlviertel / Österreich	29.7.63	Antqu. Seywald Zell am See Thumersbach	4,80	
639/63		31 A 3	Christus an der Geißelsäule; Holz, geschnitzt bemalt	Wörth b. Rauris	"	"	43,–	
640/63		34 C 1	1 Bildchen, Papier, bunt, geklebt Biedermeier	Pinzgau	"	"	12,70	
641/63		7 E 24	1 Spanschachtel, rund, unbemalt	Piesendorf	"	"	6,30	
642/63		31 A 4	1 Auferstehung Christi; Holz, geschnitzt u. bemalt	Umgegend Rauris	"	"	43,–	Stammt aus einer Truhe (?)
643/63		31 E 4	1 Christus am Kreuz Holz, geschnitzt (Arme angesetzt), unbemalt	Aus einem Bauernkasten Umgebung Niedernsill (Oberpinzgau)	"	"	3,20	
644/63		52 E 1	1 Hausaltärchen, im Gehäuse hinter Glas Madonna mit Kind (Himmelskönigin) in Wachs und Stoff. Bemalt.	südl. Taxenbach	"	"	150,–	
645/63		35 A 6	1 Puppe, Holz, geschnitzt u. bemalt (Hlw.), ohne Kleidung Wohl ehem. Christkind	Umgegend Rauris	"	"	19,–	
646/63		8 N 225	Steinzeugkrug, hoch, braun, Kleeblatt-Ohnanze.	Oberösterreich, Westl. Wels aus Bauernhaus	"	"	12,70	
647/63		8 N 226	Fayence-Krug „1763" „JAS", weiß und blau	wohl Gmünden	"	"	23,80	

Rechnungsjahr 1963

Lfd. Nr.	Akten Nr.	Katalog Nr.	Gegenstand	Herkunft	Rechngs.-Datum	Erworben von	Wert DM	Bemerkungen
648/63		32 Q 10	1 Hinterglasbild „S. Maria"	Umgegend Oberrelluch/Kärnten	29.7.63	Antqu. Seywald Zellam See	47,60	
649/63		57 E 2	1 Kästchen, ehem. Gehäuse für Hausaltärchen, „JAS", Holz, überstrichen	Tumersbach/Mittelpinzgau	"	"	12,70	
650/63		41 B 2	1 Handkreissäge, an einem Faßbinderwerkstätte.	Stuhlfelden/Oberpinzgau	"	"	43,–	
651/63		11 T 8	1 Milchsieb aus Spären	Niedernsill/Pinzgau	"	" Geschenk	5,–	
652/63		4 I 10	Topfkachel aus Haus von Alt, 16. Jhd.	Rauris	"	" Geschenk	10,–	
653/63		35 A 7	1 Puppe, Leder mit Papp-Mache-Kopf, bekleidet. Spätbiedermeier	Wunsiedel	9.8.63	Most-Antiquitäten Hof/Saale Alsenberger Str. 12	35,–	
654/63		4 H 7	1 Bettpfanne, Kupfer, graviert (Blatt),	Umgebung Hof	"	"	65,–	
655 a-b/63		13 C 69	1 Mangholz mit Rolle geschnitzt, „K Oc" „1897"	Bauernhof Bad Steben/Frankenwald	"	"	40,–	
656/63		38 J 8	1 „Dampfmodelform", hellbraunen Ton	bei Hof, Oberfranken	"	"	10,–	
657/63		9 K 4	1 Löffelbrett, Messingblech, 12 Löcher	Bürgerhaus Wunsiedel	"	"	15,–	
658 a-c/63		10 S 80	3 Löffel, Zinn (?), ovale Laffe, langer Stiel mit Ornament	"	"	"	30,–	
659/63		8 N 227	1 Krug, Halbsteinzeug, blau mit weißen Tupfen Bunzlau (?)	Bauernhof bei Hof	"	"	10,–	
660/63		8 H 600	1 flacher Teller Blumendekor „Dalwik" Eguland		"	"	8,–	

Lfd. Nr.	Akten Nr.	Katalog Nr.	Gegenstand	Herkunft	Rechngs.-Datum	Erworben von	Wert DM	Bemerkungen
661/63 a-d		33 R 9	4 Kupferstiche Regensburg a) St. Emmeram b) Chorfürstl. Kollegium c) Reichs-Stadt d) Die Bischöfe stehen		9.8. 63	Antqu.-Kast Hof/Saale Alsenbergerstr. 12	12,-	
662/63		58 I 20	Stich „Der Baum zu Wahrd bey Nürnberg", 16.Jh.		"	"	8,-	
663/63		15 B 2	1 Flachs[illegible]schwingblatt mit Schwingrest		15.8. 63	Antqu.W. Hallekamp Vorl. Heide 53 b. Rahden	80,-	
664/63		34 I 2	1 Wadenstock-Glas (Vasenform), Wadenstock aus Glas gedrechselt		12.8. 63	[redacted] München 2 Baaderstr. 2	80,-	
665/63		47 H 1	1 Standuhr. Zifferblatt mit Darstellung von Jäger und Hirsch.		15.8. 63	[redacted] 4552 Alpharmel/ Kr. Bersenbrück	350,-	
666/63		33 G 249	1 Bekenbrief (Bekel, Umschlag mit Blumen, Kranichel), Hof, 3. Juny 1841	Hof	9.8. 63	Antqu. Kast Hof/Saale Alsenbergerstr. 12 Geschenk	5,-	
667/63		8 I 98	1 Kleine Schüssel (Schwenger) Steinzeug, innen grün lasiert	Ost-Steiermark	Juli 1963	[redacted] Haller Grünerpasse 250 Geschenk	3,-	
668/63		38 H 30	1 Architekten Form. Kupfer	Kr. Künzelsau	6.9. 63	Andreas Wetzel Altwarenhändler Geislingen	20,-	
669/63		11 T 9	1 Butterfaß, Ton	Wichmygebirge	10.9. 63	[redacted] Fürstenau i.Hann. Segelfort 212a	120,-	
670/63		5 I 32	1 Ölkännchen für Dorke	Kr. Lingen	"	"	10,-	
671/63 a-c		4 E 7 8 9	3 eiserne Ofen- bzw. Herdplatten (= Schmiedeplatten)	Ortland	"	"	180,-	
672/63		8 G 309	Schüssel mit Ring dekor fränkisch	fränk. Mittelfranken	5.9. 63	[redacted] 8 München 22 Liebigstr. 34 Geschenk	10,-	
673/63		38 J 9	Quadrig(?)-Form, Achtpaß-Form	westl. Passau	"	" Geschenk	20,-	Henkel abgebrochen geklebt

Lfd. Nr.	Akten Nr.	Katalog Nr.	Gegenstand	Herkunft	Rechngs.-Datum	Erworben von	Wert DM	Bemerkungen
674/63		5 G 18	Bauernleuchter, Holz gefaßt mit Eisen, Kerzen leuchter	westl. Passau	5.9. 63	[redacted] 8 München 22 Liebigstr. 34 Geschenk	10,-	
675/63		7 U 1	Gewürz büchse, Schwarzblech	Bauernhaus fränk. Jura	"	" Geschenk	5,-	
676/63		9 I 2	Besenhalter (Reisig wird eingeklemmt)	Nieder bayern	"	" Geschenk	20,-	
677/63		42 W 6	1 Brotein schiesser „MB"	Mfr., bew. Fränk. Jura Taubertal Raum Bez. Würzburg	"	" Geschenk	10,-	
678/63		42 W 7	Runder Brot korb	Nieder bayern	"	" Geschenk	10,-	
679 a-b /63		42 W 8	2 Strohwannen zum Brot backen	Fränk. Jura	"	" Geschenk	5,-	
680/63		15 H 20	1 Flachs schwingblatt(?) Holz	westl. Passau	"	" Geschenk	5,-	
681/63		7 M 7	1 Kaffeekalter, Papierklebe-rest auf Pappe, Wohl um 1880	Stadt b. Gualmässing	"	" Geschenk	10,-	
682/63		6 G 23	1 Bitterschrank „Milch-schrank"	Schwalm	14.8. 63	Trachten schneider Joh. Schönbrechen Obergrenzebach 82 Krs. Siegen hain	460,-	
683/63		6 A 4	1 „Spann bett" „Elisabeth Ehel aus Wasenburg (1822")"	Schwalm (Merzhausen)	"	"	200,-	
684/63		6 M 37	1 Truhe (Aussteuer truhe)	Schwalm	"	"	60,-	
685/63		42 W 9	1 Backtrog (Sargform, Eisenbeschlag)	"	"	"	40,-	
686/63		6 M 38	Rentruhe. Holz, schwarz gestrichen, um 1870 angefertigt durch den Dorftischler	Büssbach bei Stolberg Reg. Aachen	Juli 1963	Dr. C. Petrell Berlin 45 Manteuffelplatz 46 Geschenk	20,-	Benutzt v. d. Töchtern d. Familie des Hauptlehrers Matthias Kopp zu Fohrkenvia das Mädchen pensionat in Quellen (Belgien) für Kleidung und Wäsche.

Lfd. Nr.	Akten Nr.	Katalog Nr.	Gegenstand	Herkunft	Rechngs.-Datum	Erworben von	Wert DM	Bemerkungen
687 a-b/63		8 W 9+10	2 Schnapsgläser	Schwalm	22.8.63	Antqu. am Forsthof L. Kayser Marburg/Lahn Ritterstr. 14	30,-	
688 a-c/63		38 J 10-12	3 Tonmodeln (Madonna, Lamm, Adler) für Quitten- u. Weingelee	Gegend Birkofsheim (Rhön	24.9.63	[redacted] Bamberg Judenstr. 17	75,-	
689/63		7 K 4	1 Kästchen (Beichtergadener?)		19.8.63	[redacted] München Beer Str. 2	280,-	
690/63		26 P 8	1 Mantel zur Trauertracht	Lindhorst Östheim	12.8.63	[redacted] Bückeburg Bahnhofstr. 28	80,-	
691/63		26 X 36	1 Unterrock, Trauertracht (rotschwarz gestreiftes Flanell)	"	"	"	25,-	
692/63		26 E 210	1 schwarzer Rock, Trauertracht	"	"	"	75,-	
693/63		26 N 367	1 schwarze Schürze, Trauertracht	"	"	"	20,-	nach 1880 Zu S. 77
694/63		19 M 242	1 Schultertuch Trauertracht	"	"	"	20,-	
695/63		26 T 32	1 „Schlips", Trauertracht	"	"	"	5,-	
696/63		26 U 57	1 Kragen Trauertracht	"	"	"	20,-	
697/63		29 P 2	1 „Krallenband", Trauertracht	"	"	"	25,-	
698/63		26 A 1309	1 Mütze, Trauertracht	"	"	"	25,-	Zu S. 81/82
699 a-b/63		26 G 202 26 F 294	1 Wams mit Weste, Trauertracht	"	"	"	30,-	

Lfd. Nr.	Akten Nr.	Katalog Nr.	Gegenstand	Herkunft	Rechngs.-Datum	Erworben von	Wert DM	Bemerkungen
700/63		26 P 7	1 Mantel, Bückeburger Trauertracht	Enzen und Schierneichen Westerhof	12.8.63	[redacted] Bückeburg Bahnhofstr. 28	80,-	
701/63		26 E 211	1 schwarzer Rock, Bückeburger Trauertracht mit Trägern	"	"	"	75,-	
702/63		19 M 243	1 Schultertuch Bückeburger Trauertracht	"	"	"	20,-	
703/63		26 N 366	1 Schürze Bückeburger Trauertracht	"	"	"	20,-	
704/63		26 G 201	1 Wams Bückeburger Trauertracht	"	"	"	20,-	
705/63		26 G 200	1 Samtjacke Bückeburger Trauertracht	"	"	"	30,-	
706/63		61 A 3	1 Kupferstich (Fladenbäckerin)		8.10.63	[redacted] Berlin 45 Morgensternstr. 28	3,-	
707 a-b/63		25 G 2	2 „Kirchen Kotzen" (schwarze Mäntel)	Nordsiebenbürgen	30.9.63	[redacted] Rosenau Sachsenstr. 25	90,-	i.d. Besitz von Vater und Sohn
708/63		26 P 6	1 Kirchenumhang der sächsischen Bäuerin im Sommer	Bohl"	"	"	60,-	
709/63		25 C 74	1 Männerrock (Joppe), blauer Tuch	Nord-Siebenbürgen, Bistritz	"	"	120,-	Sonntagsrock der sächsischen Bauern
710/63		8 O 245	1 „Schwarzhafen", groß	Passau/Obernzell	25.9.63	[redacted] 8 München 22 Liebigstr. 39	125,-	
711/63		8 E 341	1 großer Kröninger Wasserkrug	Niederbayern	"	"	70,-	
712/63		8 E 342	1 irdene Gießkanne, unglasiert	Niederbayern	"	"	100,-	

Lfd. Nr.	Akten Nr.	Katalog Nr.	Gegenstand	Herkunft	Rechngs.-Datum	Erworben von	Wert DM	Bemerkungen
713/63		8 G 310	1 grün, traung. Henkelkr. Schüssel	Südostbayern	25.9.63	[redacted] 8 München 22 Liebigstr. 39	26,-	
714/63		8 O 246	1 Grüne, einhenkl. Topf mit Ausguß (Milchtopf)	Allgäu	"	"	35,-	
715/63		8 P 26	1 Bügeltopf mit Drahtnetz	westl. Passau / Niederbayern	"	"	25,-	
716/63		4 H 8	1 Wärmflasche, grün	Mittelfranken	"	"	25,-	
717/63 a-b		9 A 19+20	2 Tintenzeuge, Ton, dunkelbraun,	ostbayern	"	"	40,-	
718/63		7 S 15	1 Henkelkorb, mit Deckel, bunte Lederverzierung	Umland Neumarkt / Oberpfalz	"	"	120,-	
719/63		7 B 2	1 „Segerer", Tasche aus Strohgeflecht mit bemalem Leder, „1824"	westl. Passau, Niederbayern	"	"	45,-	
720/63		10 W 18	1 Bratkasten für Hildbrat, mit Deckel „Georg Botta, Eppertshausen 1854"	Eppertshausen / Kr. Dieburg (Hessen)	"	"	25,-	
721/63		8 P 27	1 „Bügeltopf", Henkeltopf, innen grün, außen unglasiert	Taufkirchen / östl. München (?) Niederbayern	"	"	35,-	(fränk. handschr. „Bogen topf")
722/63		52 F 6	1 Weihwasserbecken, grün „76 B. 7 H B. 1784"	Wasserburg / Inn (evtl. dort auch hergestellt)	"	"	220,-	
723/63		32 Q 11	1 Hinterglasbild „Herz Maria"	Bayerischer Wald	1.9.63	[redacted] Münchner Amalienstr. 21	82,-	
724/63		8 E 343	1 großer Weihkrug mit 2 Henkeln und 1 Ausguß, innen grün glasiert	Niederbayern	"	"	82,-	
725/63		11 T 10	1 Milchsieb, Holz	Tirol	"	"	23,-	

Lfd. Nr.	Akten Nr.	Katalog Nr.	Gegenstand	Herkunft	Rechngs.-Datum	Erworben von	Wert DM	Bemerkungen
726/63		4 J 12	1 Wärmer, Hafnerware orange, mit 2 Griffen	Griesbach	1.9.63	[redacted] München Amalienstr. 21	43,-	
727/63		42 D 2	1 Fischgabel (zum Fische-Stechen), Eisen	Niederbayern	"	"	32,-	
728/63		34 M 8	1 Klöppelarbeit „St. Agnes"	Tirol	"	"	30,-	
729/63		5 R 5	1 Kerzenzieher, Holz	"	"	"	150,-	
730/63		33 T 6	1 Blatt Bleistiftzeichnung Vorderseite: Frau mit Backkorb Rückseite: Raum		20.9.63	[redacted] Berlin 45 Dahlemhofstr. 13 Geschenk	20,-	
731/63		3 K 1	2 „Durke" (Alkoven-Wände, 4 Schiebetüren, 4 Balken, 4 Holzwände)	Bauernhof bei Bad Aibling / Inntal	15.9.63	[redacted] Durchham bei Kolbstr. 12	600,-	
732/63 a-c		7 S 16-18	3 Körbe (1 dunkler, dickster mit Henkel, 1 dito ohne, 1 loser Weidenkorb ohne Henkel)		"	"	20,-	
733/63		40 P 3	1 großer Eichhobel	bei Bad Aibling	"	"	20,-	
734/63 a-k		40 G 3+4 48 F 1	3 Türkränder mit Einsatzstücken, 2 "winkelförmige" für Lehnen.		"	"	15,-	
735/63 a-d		42 I 5-7	4 Birnenkörbe (Strohgeflecht-Stühle, 2 eckige, 2 runde)	aus Rosenheim	"	"	30,-	
736/63 a-c		4 E 5+6	3 Ofenplatten 1653		"	"	250,-	Wird von 1 Platte ergänzt
737/63 a-b		12 H 2	a) Reffstock b) Kniescheu 19. Jhd.	a) Dachla (Oberpf.) b) " "	12.9.63	[redacted] Hemau i. d. Oberpf. Schäffstraße	50,-	
738/63		38 B 243	Große doppelseitige geschnitzte Gebäckmodel (H. Martin und St. Georg) 31,5 x 45 x 3,5 18. Jhd.	aus Emmerich, unterer Niederrhein	"	"	225,-	

Lfd. Nr.	Akten Nr.	Katalog Nr.	Gegenstand	Herkunft	Rechngs.-Datum	Erworben von	Wert DM	Bemerkungen
739/63 a-c		10 G 2	1 Gurken hobel (Holzbrett mit 2 eisernen schräglaufenden Messern)	Familie Schröder, Arnsberg	14. XI. 63	[redacted] Berlin-Steglitz Albrechtstr. 62c Geschenk	5,-	
740/63 a-b		29 O 133	1 Paar elfenbeinfarbene Glacé-Handschuhe im Karton, a.d. Besitz d. Spenderin	Berlin	"	" Geschenk	20,-	
741/63		17 F - 16	1 Bettbezug, blau-kariert, „Monogramm „ST"	Familie Thiele, Stendal	"	" Geschenk	30,-	
742/63		6 M 36	1 Trichterbett (obere Vorderkante) beschnitzt, mit Schloß	Altland	18.6. 63	[redacted] Zwicken brück	10,-	
743/63		2 I 19	1 Feierabendziegel 1788 Herstellung: Ziegelei Siegelhof Kom. Belzig	Weinpächterhaus des Fritz Sillier, in Petkenberg, Kr. Künsels um, Hohenlohen Land	5. 9. 63	Dr. L. Petsch 1 Berlin 45 Marienplatz 46	5,-	vgl. Akten!
744/63 a-b		2 I 20+21	a/ Dachziegel, handgestrichen 17. / 18. Jhd. b/ Dachschiefer	a/ Schloß Stadt v. Schloß Sutter / Kr. Künzelsau b/ Kr. Künzelsau	"	" Geschenk	5,-	"
745/63		31 L 12	1 Taubenpaar, Holz, bemalt, bis zur Zerstörung im Jahre 1940	Rottenkopf / Oberpfalz	"	"	5,-	Kauf bei Baumler in Künstal
746/63		31 B 2	1 Madonna „Maria", bunt bemalt		21. X. 63	Kunst-Magazin Hedwig Lucius Berlin W 30 Klixstr. 30	15,-	
747/63		8 P 28	1 Kachelkopf mit Gesicht u. Aufsatz, grün glasiert, drahtum-spannt	Grabelsdorf Nr. 6, Jaunthal / Kärnten	23. X. 63	[redacted] Berlin-Steglitz Hünerstieg 36 II	10,-	Spende und Fundstücken
748/63		4 I 11	1 Ofen Kachel (Kopf-Kachel)	"	"	"	10,-	
749/63		17 A 87	1 Handtuch, aus selbstangebautem Flachs (Leinen) gewebt v. d. Frau des Gutsherrn auf dem Rittergut Rienow um 1900 „v. B. R."	Familie von Borcke in Rienow (Kr. Regenwalde, Pommern	1. XI. 63	[redacted] Nürnberg-Solln Paula str. 7 Geschenk	35,-	Im Gutshaus der Familie v. Borcke verwendet.
750/63		48 B 19	1 hannoversche Elle, Einlegearbeit	Krs. Celle	12. XI. 63	Bomann-Museum Celle Geschenk	15,-	
751/63		8 A 319	1 Walzenkrug, Fayence mit Zinndeckel. „Prost Bruder" Zinndeckel „Jgn Heinrich Sahrhoff 1852", Bunzlauer Zinnstempel	Slg. Dr. med. Nürnberger, Dielingen	"	" Geschenk	150,-	Nach Dr. J. Wiethase, Celler Lesezimmer Fayencen. Gekürzte Spende

Lfd. Nr.	Akten Nr.	Katalog Nr.	Gegenstand	Herkunft	Rechngs.-Datum	Erworben von	Wert DM	Bemerkungen
752/63		26 A 1310	1 grüne Bandmütze	Flotwedel, Kr. Celle	12. XI. 63	Bomann-Museum Celle Geschenk	25,-	
753/63		26 A 1311	1 schwarze Bandmütze	Kr. Celle	"	" Geschenk	25,-	
754/63		26 A 1312	1 „Snijp"-Mütze, schwarzer Samt mit Silberstickerei und Spitze	Wüster Elbmarsch / Kr. Harburg	"	" Geschenk	30,-	
755/63		4 D 18	1 Kesselhaken (Sägehal (m. 2 Haken) mit Langehal	Kr. Celle	"	" Geschenk	30,-	
756/63		38 A 6	1 Kuchenriesen (runde Teller, ein Seite gewaffelt, die andere mit Blumenmuster)	"	"	" Geschenk	35,-	
757/63		42 I 8	1 großer Bienenkorb (Stülper, verstärkt)	Frau Fuhrmann Nienhagen (Kr. Fallingbostel	"	" Geschenk	20,-	Bomann, S. 197, Abb. 116
758/63		42 I 9	1 kleiner Bienenkorb „PoH" (Stülper, verstärkt)	Frau Evers Celle	"	" Geschenk	15,-	
759/63		48 A 8	1 Himten, „1/4 H"	Bauer Henke Hornbostel / Kr. Celle	"	" Geschenk	15,-	Im Museum Eich- u. Normalmaße, Abb. 139
760/63		10 D 3	1 Brüh mühle „Brühmühl", auf einem Mühlstein „JHLB 1804"	Bauer Wünnig Hornbostel / Kr. Celle	"	" Geschenk	50,-	ref. Bomann, S. 153, mit Mahlen und Schroten von Getreide, bes. Buchweizen. Arbeits mit Kartoffelstampfe u. Getreidemühlen
761/63		42 W 10	1 Brotschaufel (Einschieben)	Frau Fuhrmann Nienhagen / Kr. Falling-bostel	"	" Geschenk	10,-	Zum Einschieben bzw. Herausnehmen des Brotes (Backzeit 2 Std.) aus dem heißen Ofen.
762/63		42 W 11	1 „Kruck" (Holzhacke zum Backofen räumen)	"	"	" Geschenk	10,-	Zum Herausharken der Glut a.d. Backofen.
763/63		15 F 9	1 Brake	Bauer Henke Hornbostel / Kr. Celle	"	" Geschenk	15,-	Bomann, S. 223, Abb. 173 a-c
764/63		15 B 3	1 Schwingbock	Bauer Dralle Spechtshorn / Kr. Celle	"	" Geschenk	20,-	Bomann, S. 228, Abb. 184 a

Lfd. Nr.	Akten Nr.	Katalog Nr.	Gegenstand	Herkunft	Rechngs.-Datum	Erworben von	Wert DM	Bemerkungen
765 a-b/63		15 D 13	1 Hechel bock mit Hechel	Kr. Celle	12. XI. 63	Baumann-Museum Celle Geschenk	20,-	Baumann, S. 234 Abb. 179 a
766/63		16 L 6	1 Langspinnrad	Burg/Kr. Celle Bauer Adolf Knop	"	" Geschenk	20,-	Baumann, S. 237 Abb. 180 links
767/63		6 D 11	1 Spinnstuhl, „HHSF 1785", Sitz = Schnur geflecht	Kr. Celle	"	" Geschenk	45,-	vgl. Baumann, S. 238 Abb. 182
768/63		16 F 14	1 Haspel mit Klöppelzählwerk	Frau Feigmann Nienhagen/Kr. Gifhorn bostel	"	" Geschenk	20,-	1 Arm fehlt Baumann, S. 241 Abb. 184
769/63		16 F 17	1 Garnwinde	Kr. Celle	"	" Geschenk	20,-	Baumann, S. 242 Abb. 185
770/63		16 F 15	1 Garnwinde „Karbolzer"	Bauer Wünnig Hornbostel / Kr. Celle	"	" Geschenk	20,-	Baumann, S. 239 Abb. 182 a
771/63		16 O 8	1 Scherleiter mit einigen losen Spulen	"	"	" Geschenk	30,-	Baumann, S. 235 Abb. 201
772 a-b/63		16 O 9	1 Scherrahmen	"	"	" Geschenk	30,-	"
773/63		16 E 2	1 Webstuhl dazugehörige Schäfte	Bauer Hentz Hornbostel / Kr. Celle Frau Feigmann Nienhagen / Kr. Gifhorn bostel	"	" Geschenk	150,-	Baumann, S. 236-37
774 a-b/63		35 A 9	1 kleine Puppe (Porzellan) mit verschiedener Kleidung um 1900	Berlin	13. XI. 63	[redacted] Berlin-Steglitz Albrechtstr. 62a Geschenk	10,-	aus der Nachlaß der Spinnerin
775 a-c/63		35 A 10	1 größere Puppe (Porzellan) mit verschiedener Kleidung, Schnitten für Kleidung um 1900	"	"	" Geschenk	25,-	"
776/63		22 H 5	1 Eiernetz zum Kochen d. Eier, gehäkelt mit Drahtbügel, benutzt bis ca. 1914	d. Fam. Schröder, Grünau und Berlin	"	" Geschenk	4,-	
777/63		8 W 11	1 Badeglas (Krug) „Badehaus zu Elmau" 19. Jh.	Familie Schröder (?)	"	" Geschenk	5,-	

Lfd. Nr.	Akten Nr.	Katalog Nr.	Gegenstand	Herkunft	Rechngs.-Datum	Erworben von	Wert DM	Bemerkungen
778/63		8 W 12	1 „Stamm zeidel", Glas mit Adler, Deckel mit Monogramm „M Sch", In der Stamm Kniepe benutzt v. d. Vorfahren der Fam. Um 1880.	Maximilian Schröder (Vater d. Spenderin), Berlin	13. XI. 63	[redacted] Berlin-Steglitz Albrechtstr. 62 a Geschenk	5,-	
779/63		8 W 13	1 „Stamm zeidel" Glas mit Metall deckel (Hund mit Hasen im Maul) ca. 1900 - 1910	"	"	" Geschenk	5,-	Benutzt vom Vorfahren in d. Stamm Kniepe in Grünau in loser Verbindung einiger Schützen.
780 a-c/63		8 E 344 a-b	1 Kaffee Kännchen (mit Deckel) mit Milch Kännchen, d. d. Besitz der Großmutter Dorothea Körner nick, geb. Eichhammer geheiratet 1847) Steingut, braun	Schollehne b. Rathenow	"	" Geschenk	40,-	
781/63		9 R 2	1 Foto des Ludwig Riedel (1818-1898), Viersprier. im geschnitzten Rahmen, gestiftet von seiner Tochter Hanna Riedel	Neuruppin	"	" Geschenk	3,-	
782/63		7 F 9	1 Markttuch Köstchen, gestickt, Handarbeit der Spenderin um 1895	Berlin	"	" Geschenk	3,-	
783 a-b/63		29 B 129	1 Paar Gesellschafts-schuhe (Gr. 34) der Spenderin (schwarzes Leder, Spangenschuhe). ca. 1910-14	"	"	" Geschenk	5,-	
784 a-f/63		33 H 11	13 Glückwunsche, gedruckt und geschrieben		"	" Geschenk	10,-	
785/63		33 F 54	1 Lot weißes, gestanztes Papier mit Perlstickerei	Fam. Schröder	"	" Geschenk	1,-	
786 a-h/63		35 A 8	1 kleine Wiegenpuppe, in zugehöriges „Puppen-lagerchen" gerichtet	Berlin	"	" Geschenk	5,-	
787 a-e/63		33 P 7	5 Silhouetten, hergestellt von Lehrer Louis Otto, stellen seine Eltern, seine 2 Brüder und ihn dar. (geb. 11. 7. 1822)	Rathenow	"	" Geschenk	10,-	
788/63		15 F 10	1. Flachs breche (zum Bolken-Weichmachen der Flachs-stengel)	Wiehe / Kr. Celle	"	[redacted] Wiehe Kr. Celle Celler Str. Geschenk	10,-	Baumann, S. 227 Abb. 177 a
789 a-d/63		16 F 16	1 „Karbolzer" (Garnwinde), mit 2 weiteren Winden ohne Gestell.	"	"	" Geschenk	20,-	Baumann, S. 251 Abb. 197 a
790/63		33 D 5	Hand schriftlich durch den Johann Wilhelm Küffner 1782 - 1784	Kutenbach	30. X. 63	Kast. Antiquitäten Hof / Saale Alsenbergerstr. 72	60,-	

Lfd. Nr.	Akten Nr.	Katalog Nr.	Gegenstand	Herkunft	Rechngs.-Datum	Erworben von	Wert DM	Bemerkungen
791 a-b/63		13 C 70	1 Wanduhr mit Rolle. „AHR 1839" bezeichnet oben Kirche mit Zwiebeltürmen und Uhr	Wohl Eigenbau, Ankauf in Waldsassen 10 Pf.	30. X 63	Kust. Antiquitäten Hof/Saale Albertsberge Nr. 12	40,-	
792/ a-b/63		13 C 71	1 „Wanduhr" mit Rolle, „A. Müller 1884 zum Andenken", bezeichnet	Regnitzlosa bei Hof	"	"	40,-	
793/63		40 P 4	1 Hobel, halbrunder förmig. „1826", „7 Hg"	Pilgramsreuth bei Rehau	"	"	35,-	
794/63		40 P 5	1 Hobel, mit durch 3 Stellschrauben verstellbarem Leichtteil auf Hobel und Eisen Stempel nicht bezeichnet „St" u. Zinnmarke mit Wappen	"	"	"	40,-	
795 a-b/63		58 I 21-22	2 Farbstifte: „Lame fille de la Vallée d'Oto, dans le Tyrol" u. „Jeune fille de la Vallée de Pfaffian, dans le Tyrol". „Coll. de div. Pays. N° 10 und 11		"	"	50,-	
796/63		31 E 5	1 Kruzifix, Kopf gespalten, am Fuß Pieta und Kreuzigung, Glas- und Christi mit Dornenkrone, Holz, Eisen.	Aus Franken, Gegend Kissingen ?	21. XI. 63	Antiqu. Mathilde Seuring Fulda Serverberg 2	120,-	(Engel und Hl. Kreuz Fuß gestiftet)
797/63		31 E 6	1 Kruzifix, braun überstrichen, Korpus u. Eisenstäbel am Kopf weg	Umgegend Königshofen (?)	"	"	180,-	
798/63		31 L 13	1 Brieföffner, Bronze, Löwe „Zur Erinnerung an den 1. Gottesdienst am 11. November 1896"	Berlin ?	12. XI. 63	[redacted] Berlin 034 Heidelbergstr. 12 Geschenk	20,-	
799/63		23 E 6	2 Handkasten, für Bettwolle mit Mechanischem System, Monogramm „C.S.", angefertigt um 1906 für die Spanderin.	Grünau b/Berlin	26. XI. 63	[redacted] Berlin-Steglitz Albrechtstr. 62a Geschenk	5,-	
800/63		26 H 11	1 ostpreußische Kleid der Spanderin um 1911, weißes, dünnes, kupfernes Stoff a.d. Schneiderei Michels, Berlin, Leipziger Straße, weiß gestickt	Berlin	"	" Geschenk	5,-	
801/ a-b/63		26 U 58	2 Kriegsmäßige Stoff-Stücke, Schutz für Schulter u. Rücken, Handarbeit, Bauleinen-Stoff, 2 T. mit „Bobbing"-Band durchzogen. Um 1900	"	"	" Geschenk	5,-	aus der Kleidung der Spanderin
802/ a-c/63		20 G 6	3 „Frisuren" (Spitzenhauben) a) aus Grundstoff der Kleider d. Spanderin (Hochzeit 29.9.1898), Baumwolle, Handarbeit b) do. für Silberhochzeit 1908 c) do. für Hochzeit um 1913/14	a/d Ratiborer	"	" Geschenk	5,-	
803/63		26 X 38	1 Kleidrock der ostpreußischen Spanderin, bunte Streifen, (Rock teilweise, Hose vorhanden), M. 19. Jhd.	Alt markt	"	" Geschenk	3,-	Als Stoff gerett.

Lfd. Nr.	Akten Nr.	Katalog Nr.	Gegenstand	Herkunft	Rechngs.-Datum	Erworben von	Wert DM	Bemerkungen
804/63		19 K 4	1 „Ante markasse" (?) Sofaschoner oder Deckchen, Barchentstoff, 19. Jh.		26. XI. 63	[redacted] Berlin-Steglitz Albrechtstr. 62a Geschenk	1,-	
805/63		54 K 3	1 Beisprung für Säuglinge, Beim. d. d. Kindheit der Spanderin (geb. 1891)	Berlin-Grünau	"	" Geschenk	2,-	
806/63		26 N 368	1 „Bändelschürze" (Nachmittagsschürze im Kaum), gestickter Latz mit Häkelspitze. Latz („Pickel") zum Anstecken (ohne Band). um 1890	Berlin	"	" Geschenk	25,-	Von Martha Schröder geb. Köpernick, jung verheiratet getragen.
807/63		8 U 12	1 (Schützen-) Pokal, Vasenform. Metall. „Zur freundl. Erinnerg. ... Wurfmiedel 10. 8. 12."	Müllkasten Berlin-Steglitz Hünensteig 36	1962	Restaurator Franz Ullrich Berlin-Steglitz Hünensteig Geschenk	5,-	
808/63		36 B 3	1 Kupferstich „La Vie humaine, un nouveau Jeu. Das menschliche Leben, The Life of Man, Zycie ludzkie". „s. Schropp Comp. Berols."		6. 12. 63	Aktienum Hans Eggen 1 Berlin 30 Motzstr. 22	17,25	
809/63		8 E 345	1 große Kaffee Kanne, braun, mit Deckel	Westfalen ?	9. XII. 63	Antiqu. H. Klöckermann Börninghausen/ Kr. Cübbecke	8,-	
810/63		8 H 601	1 Teller „Adolphstrasse Hannover"	"	4	"	12,-	1 Sprung
811/ a-b/63		33 C 68-72	1 Ansichtskartenbogen, Silberbogen 4 Ansichten in Magdeburg 1 Schreiben in Buchstaben 2 Ansichtskarten Wien 1 „F.S. i. E."		10. XII. 63	Antiqu. C. Wegner Berlin 62 Martin-Luther-Str. 54	5,-	
812/63		33 R 10	1 Druck „der Stolzauer Fischerei im Jahre 1860"		"	"	3,-	
813/ a-b/63		42 I 10	2 Weisel Köpfe - „Kloben"	Sammlung in Berneuchen, wohl Umgegend Bernstein Kr. Uelzen, Lüneburger Heide	10. XII. 63	Bomann-Museum Celle Schloßplatz 2 Geschenk	5,-	Celler Inv.-Nr. 1938/143
814/ a-b/63		42 I 11	1 Futternapf mit „Absinner"	"	"	" Geschenk	5,-	1938/161
815/63		35 A 11	1 Puppe ca. 1930	Berlin	19.12. 63	[redacted] Berlin-Grunewald Marina str. 9	5,-	
816/63		7 S 19	Korb für Kartoffeln, Äpfel oder Eier	Falgto (Westf.)	27.12. 63	[redacted] Münster (Westf.) Wexler Str. 29 Geschenk	3,-	

Stadt. Museen / Haus- u. Geräteverwaltung
Die Eintragungen im Erwerbungsbuch für das R.-1963 stimmen mit der Kontrollkarte Nr. 14 überein.
– 8. JAN. 1964
Scherer
Verwaltungsangestellter
Verg. Gruppe VII BAT

Lfd. Nr.	Akten Nr.	Katalog Nr.	Gegenstand	Herkunft	Rechngs.-Datum	Erworben von	Wert DM	Bemerkungen
1/64		7 S 20	Tischdecke, 19. Jh.	Familie Thaer, Stuttgart	6. I. 64	[redacted] Berlin 41 Albrechtstr. 62a	20,-	
2/64		26 P 9	1 Umhang, Samt, mit Seide gefüttert, von Friedrike Otto, geb. Köpernick († 9. II. 1900)	Rathenow	"	"	30,-	
3/64		33 T 8	1 Zeichnung des Lehrers Louis Otto, geb. 18. IV. 1822	Rathenow	"	"	15,-	vgl. Kommentar auf der Rückseite des Bildes
4/64		19 O 2	1 Long-Shawl, Kaschmir auf Seide, b.d. Besitz von Dorothea Köpernick, geb. Lindemann oder Juliane Luise Klemke, verehel. Köpernick, Anfang 19. Jh.	Rathenow	"	"	100,-	
5 a-d/64		26 E 212 23 B 116	„Havelländische Bauerntracht" a) Rock aus Wolle u. Cashmir Samt, warr für jüngere Mädchen, einem Rock im Märkischen Museum nachgearbeitet (1912) b) Hemd mit kurzen Ärm., „M.S."	Rathenow	"	"	120,-	a) Kattun-Löcher b) Schürze gesammelt u. gestickt. Hemd gehört zu Trachtenteil. n.s. = Maschine stickt d) geflickt
"		29 U 9 26 J 65 26 N 369	c) 1 Paar Strumpfbänder, blau, Perlstickerei d) Leibchen, Blaudruck „Liwing" e) Schürzenrest, blauer Leinen (bis ca. 1870)					d) gebraucht
6/64		54 H 4	Notenbüchlein in Zahlen, Singbuch für die Kirche, vom Urgroßvater d. Gesangbuch Schlesien	Frau Schröder	"	"	10,-	
7/64		17 C 9	1 Fensterumhang, um 1880? handgestrickt, Kreuzstich, mit Wollfransen-Umhang. Roter Wollfaden, rote Häkelkante, ausgefranst, wohl Ende 19. Jh.	Schröder-Besitz in Brandenburg bzw. Grünau	"	"	15,-	
8 a-d/64		29 U 10	2 Paar Strumpfbänder aus Wolle bzw. Zwirn gestrickt	Großpolkwitz Schröder	7. I. 64	" Geschenk	1,-	
9/64		27 P 3	1 Kinderhalstuch, Kaschmir b.d. Umschlagen der Großmutter Dorothea Köpernick, geb. Lindemann († 1898)	Rathenow	"	" Geschenk	2,-	
10/64		29 H 12	1 Pompadour, schwarze Seide, gestickt. Handarbeit um 1930 der Martha Schröder, geb. Köpernick.	Berlin	"	" Geschenk	3,-	
11/64		21 A 11	1 Schärpe („China-Band"), Seide, um 1910		"	" Geschenk	2,-	
12/64		29 R 9	1 Halstuch, „Cachenez", weiße Seide, 19. Jh.		"	" Geschenk	3,-	

Lfd. Nr.	Akten Nr.	Katalog Nr.	Gegenstand	Herkunft	Rechngs.-Datum	Erworben von	Wert DM	Bemerkungen
13/64		29 R 10	1 Shawl für Kostüm. Handarbeit, gehäkelt von Helene Gerlin, geb. Köpernick um 1920.	Pritzwalk	7. I. 64	[redacted] Berlin 41 Albrechtstr. 62a Geschenk	3,-	
14 a-d/64		26 M 26	a-b) Übergardinen zum Schutz der Kleider bei der Arbeit, in Berlin häufig gekauft um 1910. Baumwolle. c-d) Bibo, Baumwolle, um 1900, handgenäht	Berlin	"	" Geschenk	2,-	
15/64		7 S 21	1 schwarzes Holzmit Zinkblech zum Sammeln von Obst. Wohl Ende 19. Jh.	b.d. Besitz von Otto u. Emma Bartz in Rathenow, Uhrmacher u. Gärtner	"	" Geschenk	5,-	
16/64		17 K 12	Flicken typisch	Grünau	"	" Geschenk	20,-	wie 20/63
17/64		8 Y 4	1 Glas, mit grauem Perlgewebe überspannen.		13. I. 64	[redacted] Berlin-Tempelhof Wiesenstr. 22 Geschenk	10,-	
18/64		62 A 6	Benj. Schmolck „Andächtiger Hirten Beth-Liter..." Hirschberg 1720		2. I. 64	[redacted] Berlin 62 Martin-Luther-Str. 57	35,-	vgl. Antqu.-Verkäufen Nigrin, Dez. 1963, Nr. 1378
19/64		6 G 24	1 zweiteiliger Bauernschmuck, Obz., 1794	Berlin	13. I. 64	[redacted] 1 Berlin 41 Wilhelmshöher Str. 4	250,-	
20/64		6 M 39	1 Bauerntuch „31. May 1833"	Familienbesitz, Sprockhövel Kamen bei Burg	1. I. 64	[redacted] Dortmund Gartenstr. 10	50,-	vgl. Akten Verlust a. Explosion beim Brand beschädigt, 2 Ecken lose.
21/64		9 S 1	1 Bauernspiegel, bleigefaßt	"	"	"	20,-	
22 a-f/64		8 H 602- 607	6 Teller, Steingut, bunt.	"	"	"	20,-	
23/64		8 U 13	1 Glas mit Schale, golden, weiße Bauernmuster.	"	"	"	5,-	
24/64		19 M 248	1 „Brauttuch", Wolle mit Seide, bunt bestickt.	"	"	"	5,-	Ist ursprünglich mit der Vorderseite zusammengenäht.
25/64		19 M 247	1 Schultertuch, Seiden- u. Perlstickerei	Ein Kunststück Trachten	4. I. 64	[redacted] Bücke berg Bahnhofstr. 20	60,-	

Lfd. Nr.	Akten Nr.	Katalog Nr.	Gegenstand	Herkunft	Rechngs.-Datum	Erworben von	Wert DM	Bemerkungen
26/64		26 I 2	1 roter Mieder-rock	Grille / Cammer	4. I. 64	[redacted] Rückeberg Bahnhofstr. 28	60,-	
27/64		26 N 370	1 Schürze, schwarz-weiß gestr. blumiger Bezug	"	"	"	20,-	
28/64		26 A 1313	1 Bandmütze	"	"	"	15,-	
29/64		19 M 244	1 gestricktes Tuch weiß-bunt mit Blumen auf schwarz	"	"	"	17,-	
30/64		19 M 245	1 „gestrickter" (gehäkelter) Tuch, blau-weiß-schwarz	"	"	"	20,-	Tägliche Tracht, wird mit Nadeln zusammengesteckt.
31/64		26 I 3	1 schwarzen Mieder-rock	"	"	"	60,-	
32/64		26 G 203	1 Jacke, schwarz, zum roten Rock (26/64) gehörig	"	"	"	25,-	
33/64		26 T 33	1 a. „Schlips", bunt gemusterte Seide	"	"	"	3,-	
34/64		8 A 320	1 Fayence-Krug, Kann.-Mädchen „Es lebe die Braut"		4. I. 64	bstgn. E. Wolff Celle Schuhstr. 39	350,-	
35/64		8 A 321	1 Steinzeug-Krug, Wehrwald (?)		"	"	180,-	
36/64		19 M 246	1 Schultertuch, rot-gelbem Seiden- u. Perlstickerei auf schwarz.	Rückeberg	9. I. 64	bstgn. F. Jaugsram Berlin W 30 Eisenacher Str. 116	90,-	
37/64		8 E 346	1 „Marburger" Kanne „Anno 1866", Hafnerarbeit	(Main-Saale-Gebiet)	"	"	80,-	
38/64		33 H 12	1 Klebebild mit Glückwunsch-Gedicht „Zum Ehrentage"	Sachsenberg	4. I. 64	bstgn. Boie Berlin W 30 Eisenacher Str. 109	35,-	

Lfd. Nr.	Akten Nr.	Katalog Nr.	Gegenstand	Herkunft	Rechngs.-Datum	Erworben von	Wert DM	Bemerkungen
39 a-b/64		33 H 13+14	1 Geburtstag glückwunsch 1879 1 Neujahrs glückwunsch	Berlin	4. I. 64	Bahnpost Berlin W 30 Eisenacher Str. 109	8,-	
40/64		45 L 1	1 Bergeris für ein Kinder-und Lehrmädchen 1837	Heidelberg	"	"	4,-	
41/64		33 F 55	1 Stammbuch „Der Freundschaft geweiht v. C.A.W. Böttcher in Spandow 1786"	Berlin	14. I. 64	bstgn. B. Hessling Berlin 30 Rankestr. 31/32	135,-	
42/64		33 C 73	1 Bilderbogen „Lustige Matrosenleben in der Seestädten"	Brandenburg	"	"	75,-	Sämtliche Bilderbögen (mit weiteren dem Vf. Kürzlich aus einer Sammlung, 1 trägt Vermerk „Carl Zander, Brandenburg 1836".
43/64		33 C 74	1 Bilderbogen „Liebesklage eines jungen Soldaten". Verl.-Kuppin, zu haben bei Gustav Kühn, No. 1041"	„Carl Zander 1836 Brandenburg"	"	"	80,-	
44/64		33 C 75	1 Bilderbogen „Der Abschied", Verl.-Kuppin zu haben bei Gustav Kühn"	Brandenburg	"	"	80,-	
45/64		33 C 76	1 Bilderbogen „Kinds Widerwärtigkeiten und Geduld „Damit in der Löwengrube." „Verl.-Kuppin, zu haben bei Gustav Kühn, No. 1447"	"	"	"	40,-	
46 a-n/64		33 R 11-17	8 Bl. Radierungen von Joh. Ad. Klein. a) ohne Titel, 1818 b) Barbiere di Roma, 1820 c) Felicissimo capo d'anno 1822 d) Ein junger Herr im 27ten Jahrgang 1824		"	Galerie Gerda Bassenge Berlin 15 Kleine Fürstenstr. 206	30,-	Auktion 2, Teil II, am 22. VI. 63, Nr. 2582
			e) Chantier français, dessiné à Genève 1827 f) Münchener Bauernschlitten, 1815 g) Fränkischer Schlittenwagen-Fuhrwerk, 1816.		"			
47/64		33 C 77	1 Holzschnitt, kol. „Einzug der beiden Leiche Ihrer Majestät der hochseligen Königin Louise von Preußen in Berlin am 23ten Julius 1810". Genehmt		"	"	90,-	Kat. 2, Nr. 3184
48/64		13 C 72	1 Kanzel Text, Notenbl. Schweizer, bemalt „JANS		15. I. 64	bstgn. W. Weick Berlin W 30 Eisenacher Str. 10	~~90~~,-	gändert auf 85,-
49 a-f/64		32 L 6-9 33 P 8-9	2 Silhouetten, 3 Daguerrotypien 1 gemalte Photographie sämtl. genehmt		"	"	35,-	
50 a-d/64		7 H 42	4 Bücher in Buchform, 1 davon mit Titel „Sage", „Novelle", „Reis", „Brosam". Fabr. Wiechelsbach, um 1900	Stuttgart	17. I. 64	[redacted] Berlin-Steglitz Bürgermeister Str. 60 Genehmt	4,-	

Lfd. Nr.	Akten Nr.	Katalog Nr.	Gegenstand	Herkunft	Rechngs.-Datum	Erworben von	Wert DM	Bemerkungen
51/64		8 N 347	1 Steinzeug Krug. Mostkrug grau mit Ritz- u. Blaudekor	Pfalz oder Rhön	16.1.64	[redacted] München 22 Liebigstr. 39	150,-	der Vorbesitzer vermutet Waldenfels/Pfalz
52/64		8 O 247	1 „Butterhafen", außen braun, innen gelb, 1 Henkel, kleine Scherbe	Bergen / Bez. amt Weissenburg	"	"	50,-	
53/64		8 N 348	1 Milchhafen, graubraun, 2 Henkel, 1 Ausgußscherbe	Wettelsheim b. Feuchtlingen	"	"	55,-	
54/64		8 N 228	1 großer grüner Krug, Bierkrug?, mit losem Zinndeckel	Mittelfranken	"	"	70,-	Zinndeckel nicht zugehörig
55/64		8 N 248	Milchtopf, hellbraun, grün getupft, 20. Jhd.	Hafner Schmetzing, Thalmässing / Mfr.	"	"	4,-	
56/64		8 N 249	1 großer grüner Milchtopf, 2 Henkel, 1 Scherbe	Niederbayern	"	"	8,-	Krüning?
57/64		8 G 311	1 „Spundschlüssel", 1756	zwischen Odenwald und Fulda	"	"	60,-	beschädigt
58/64		8 F 156	1 Flasche, braun, weiß getupft	Südost bayern (?) oder Österreich (?)	"	"	40,-	
59/64		8 O 250	1 Milchtopf, braun, Wandel wölste	Krüning	"	"	20,-	
60/64		8 O 251	1 Bunzlauer Hafner. als Essigtopf benutzt. weiß grün getupft	Bergen b. Neuenburg	"	"	12,-	
61/64		8 O 252	1 Krug mit Kleeblattschnauze. braun mit grün, 19. Jh. (?)	Oberösterreich	"	"	28,-	
62/64		8 E 349	1 „Schlothafen" oder „Rohrhafen", braun, mit bunten Punkten. 2. H. 19. Jh.	Wettelsheim / Mittelfranken	"	"	15,-	
63/64		8 G 312	1 Kleine Schüssel, innen grün mit braunen Tupfen	Südost bayern	"	"	15,-	

Lfd. Nr.	Akten Nr.	Katalog Nr.	Gegenstand	Herkunft	Rechngs.-Datum	Erworben von	Wert DM	Bemerkungen
64/64		38 B 19	1 Tassenbel mit Camm, gelb, wohl für Butter	Westl. von Passau	16.I.64	[redacted] München 22 Liebigstr. 39	8,-	
65/64		38 H 32	1 Tassenbel, Enk, grün, (neu 1 Hälfte?) um 1800	fränkisch	"	"	60,-	
66/64		32 K 258	1 Votivbild mit ausgearb. Rahmen „Ex Voto Anô 1795".	Allgäu	"	"	15,-	beschädigt
67/64		7 E 25	1 Span schachtel, rot „Fragm. Spang. Kar.", wohl aus Apotheke	Roth unter Venkeus / Mittelfranken	"	"	10,-	
68/64		7 E 26	1 kleine Spanschachtel, bunt bemalt (Blumenkopf u.s.w.) Herstellung wohl Buchtesgaden	Um Lauf Thalmässing / Mittelfranken	"	"	12,-	
69/64		7 S 22	1 fränkischer Eierkorb. 2 Klapphenkel	Um Lauf Thalmässing	"	"	12,-	
70 a-b/64		7 B 3+4	2 „Segner" (Hundtaschen aus Stroh u. Leder) a) „H. F." b) „N. G." „1876"	östl. Mittelfranken oder westl. Oberpfalz	"	"	25,-	
71 a-c/64		13 C 73-75	3 „Wölkenköpfe" (Kompaßbecher) Kubistisch, leicht bemalt a) Herz-Tulpe Motiv b) Fleischer-Wappen „AHS", „1830" c) „AMAH" „1844"	Um Lauf Thalmässing	"	"	40,-	
72/64		16 F 18	1 Kegel mit Uhrwerk (Kirchturm), C.P. 1845"	Niederbayern	"	"	35,-	
73/64		7 K 5	1 Haubenkiste, rechteckig mit Schiebedeckel, „1854"	ausgebessert vom Schreiner in Thalmässing	"	"	30,-	
74/64		7 S 23	1 Henkelkorb (Einkaufskorb). Wohl Lichtenfels um Mitte 19. Jh.	Opfenbau b. Thalmässing	"	"	15,-	
75/64		32 I 41	1 Ölbild Karl Raichle „Am Fels"		17.I.64	Galerie Springer Berlin Kurfürstendamm 16	350,-	
76/64		8 H 608	Fayence-Teller Friesland (?)		17.I.64	Antqu. Schönknecht Berlin W 30 Kalckreuthstr. 3	40,-	

Lfd. Nr.	Akten Nr.	Katalog Nr.	Gegenstand	Herkunft	Rechngs.-Datum	Erworben von	Wert DM	Bemerkungen
77/64		38 H 31	1 eiserne Kuchenform, innen weiß emailliert		12. I. 64	Antiquitäten-Geschäft Berlin W 30 Kalckreuthstr. 3	25,-	
78/64		38 J 13	1 kupferne Puddingform, innen verzinnt		"	"	40,-	
79/64		8 A 322	1 Fayence-Krug (Hirsch unter Palme) mit Zinndeckel m. Wappen in Doppeladler, „D.W.". Salzburg?		"	"	120,-	
80/64		8 H 609	1 Teller	Petersdorf b. Bischofswerda, Sieben Bürgen	12. I. 64	[redacted] Seewaldhaus Rossmann	10,-	vgl. Akten, zerbrochen!
81 a-d/64		8 N 229-232	4 Krüge	"	"	"	200,-	
82/64		8 F 157	1 Holzflasche, gedrechselt u. bemalt, bei Hochzeiten u. Taufen benutzt	Bodisch / Sieben-bürgen	"	-	60,-	Brief v. 12. I. 64!
83 a-b/64		16 T 5 16 D 19	a) Leinenspanner, Kurbelschnitt „1934", „Leinenbespannen" b) Webschiffe	Weilau, Kr. Südliche Bergstraße	"	"	30,-	" für Verwendung beim Leinenweben.
84 a-d/64		16 I 2 16 R 75 16 K 1+2	a) Spinnrocken (Reichsmuseum, Stab u. Fußteil. - 1924") b) Spindel c) 2 hölzerne Spinnwirtel		"	"	40,-	vgl. Brief vom 30.11.63.
85/64		17 G 50 a-b	2 „Polkahebzeuge", roher Kreuzstichmuster auf Hanf gestickt.	Lechnitz	"	"	100,-	a. d. Himmelbett Hier am Fußende Stehe
86/64		14 J 16	1 Knäuel Körbchen wohl Lichtenfels, Mitte 19. Jh.	offenbar b. Thalmässing	17. I. 64	[redacted] München 22 Liebigstr. 39 Geschenk	5,-	
87/64		33 R 2	1 Lithographie (F. Hauptstaatsarch. 1836) A. v. Ostade, Holländische Bauernschenke, 1663		22. I. 64	[redacted] Berlin-Tempelhof Viktoriastr. 22 Geschenk	5,-	
88/64		33 R 18	J. Rosenberg „Vie de Marie mère de l'Eglise Ste Marie, dans le quartier de Berlin" (1785). Heliographie.		"	" Geschenk	3,-	
89/64		9 Q 16	1 Geldkatze, gehäkelt, olivgrün mit Silberperlen	Familie Wissell	"	" Geschenk	15,-	

Lfd. Nr.	Akten Nr.	Katalog Nr.	Gegenstand	Herkunft	Rechngs.-Datum	Erworben von	Wert DM	Bemerkungen
90 a-m/64		17 E 52	1 Tafeltuch und 12 Servietten, Leinendamast, handgesponnen u. handgewebt. Um 1820(?) vererbt von Großmutter Auguste Schneider, geb. Zeyler.	Herstellung: Gut Groß-Schönebeck b. Eberswalde (b. Stuttgart), Fam. Zweer.	13. I. 64	[redacted] Berlin 41 Albrechtstr. 62a	120,-	Monogramm „CS" erst 1902 hinzugefügt
91 a-d/64		19 K 5	1 Waschtischgarnitur (4 Deckchen gehäkelt aus weißem Baumwollgarn) 1. V. 20. Jh.		28. I. 64	" Geschenk	5,-	
92/64		23 B 117	1 Hemd von Louise Schmidt, geb. Köpernick		"	" Geschenk	5,-	Gegenstück
93 a-b/64		35 L 1+2	2 Puppenwagendecken, Anf. 20. Jh. a) gestopft b) gehäkelt		"	" Geschenk	5,-	
94/64		36 A 5	1 „Federspiel" (31 „Federn" 1 Haken in Schraubdose, mit Spielanleitung)	Frau Heinrich Hartmann, Berlin	"	" Geschenk	2,-	Schraubdose kaputt.
95/64		9 E 49	1 Streichholzschachtel mit silb. Hülle, Ende 19. Jh.		"	" Geschenk	1,-	
96/64		30 U 54	1 „Charlotte" (Anhängen) für Damen über, um Kleid zu tragen (an Haken 2 Ketten, daran Herz u. Troddel)		"	" Geschenk	10,-	
97/64		30 C 235	1 Tragejoppe (1/2 bürstenhaut?) Braun mit Ärmeln, Mitte 19. Jh.?	Charlotte Riedel, geb. Köpernick	"	" Geschenk	20,-	war wohl Teil einer Kinderausstattung
98 a-b/64		9 E 50+51	2 Zigarrenspitzen, Meerschaum mit Bernstein, jeweils in Futteral a) gebogen, bearbeitet b) gerade, defekt		"	" Geschenk	5,-	
99/64		8 G 313	Zierschale, Eisenblech, bemalt, wohl um 1860	a. d. Familie Heinrich Hartmann, Berlin	"	" Geschenk	8,-	(Siehe Kat. „Charlottenburg-Zeit")
100/64		7 F 10	Pappkarten für Spielkarten. V. d. Spenderin als Kind in der „Spielschule" bestickt, um 1894-97.	Berlin-Grünau	"	" Geschenk	2,-	
101 a-b/64		9 A 21	Kleines Bleistift in Patronenhülsen-Form mit kleinem Notizbüchlein, war in Kotillon-Bonbon versteckt (Carlshof bei Rötha). Anf. 20. Jh.		"	" Geschenk	2,-	
102 a-f/64		33 H 15+16	10 Glückwünsche (Telegramme u. Schreiben) zur goldenen Hochzeit 1939 6 Glückwünsche zum 80. Geburtstag 1939 13 andere Glückwünsche	Max Schröder Berlin-Südende Albrechtstr. 62	"	" Geschenk	2,-	

Lfd. Nr.	Akten Nr.	Katalog Nr.	Gegenstand	Herkunft	Rechngs.-Datum	Erworben von	Wert DM	Bemerkungen
103/64		7 E 27	1 Spanschachtel, bemalt mit Paar in Kostüm d. „Ein treues Herz ist eine Krone der Welt." 18. Jh., Kiefernholz oder Tanne. „Spanschachtel" genannt	d. d. Besitz d. Kgl. Hofphotographen Peter Sanken, Hofbesitzer in Schülp bei Rendsburg, Wesselburen / Dithmarschen stammt.	20. I. 64	[redacted] Berlin-Dahlem Schorlemerdorfstr. 39	50,-	V. d. Frauen als Hutschachtel für mehrere damit Handschuhe und Bänder benutzt.
104/a-c/64		45 L 2	4 „Bestellungen" 1899, 1908, 1915, 1921; 1 Abschied 1923 für Karl Maximilian Schröder	Berlin	28. I. 64	[redacted] Berlin 41 Albrechtstr. 62a Geschenk	1,-	
105/64		33 D 6	1 Kalligraphie „Gott ist die Liebe", Stich, 6. Jahrzehnt 19. Jh.		„	„ Geschenk	6,-	
106/64		54 L 3	1 Konfirmationsschein für Gustav Petersen, Königsberg 1842		„	„ Geschenk	1,-	
107/a-b/c/64		62 C 10 11 14	2 Bilderbücher a) Vater ist im Krieg „Berlin 1915" b) Fliegen / Blüthgen „Eine Theaterschule" Breslau o. J. c) „Fröhliche Kinder"	Berlin	„	„ Geschenk	12,-	✓
108/a-j/64		62 C 6-9	10 Schulbilderbücher		„	„ Geschenk	5,-	
109/a-g/64		62 C 15-18 62 D 4-6	8 Liederhefte 1894-1906 1 Postkartenalbum 3 Kommersbücher 2 Kinder-Liederbücher 3 Schul-Liederbücher		„	„ Geschenk	20,-	
110/a-b/64		8 H 610 611	2 Sammeltassen a) blaue Blumen u. Frankenmarke b) bunte Blumen, „Denke oft an mich"	Berlin aus Privatbesitz	3. II. 64	Kunst-Magazin Hedwig Lucius Berlin W 30 Kleiststr. 39	16,-	
111/64		7 H 43	1 Schrank, tabakbraun, Holz, geschnitzt, mit Fayencekachel u. Paar	Kotlarek?	17. II. 64	„Der Altladen" Berlin 12 Sybelstr. 22	140,-	
112/a-b/64		62 C 12+13	2 Kinderbücher a) H. Pröhl, Sammelbüchse für junge Herren, Breslau 1852 b) M. Stein, Blüthen, Berlin o. J.		28. I. 64	[redacted] Berlin 41 Albrechtstr. 62a	15,-	
113/64		17 E 59	1 gestrickte Decke, weiß, Sterne u. Kurv., m. Franzen, hingestrickt u. zusammengenäht, Mitte 19. Jh.		„	„	30,-	Nicht ähnlicher Besitz!
114/64		8 W 14	1 Glasbumpen, bemalt (Blumen) mit Einritzung „C. A. B. 1824"		3. II. 64	Antik. Hans Eggert Berlin 30 Motzstr. 22	~~115,-~~ 100,-	100,- 15,- Aufgeld = 115,-
115/a-b/64		38 H 33-34	2 Backformen Kopf / Kuchenform a) gelb lasiert, mit Griff und Dorn b) grün lasiert, ohne Dorn, mit Griff	Diakonissenhaus Dickelsbühl	4. II. 64	Antqu. Jungmann Berlin W 30 Eisenacher Str. 116	80,-	angebl. fränkisch, stammt aus Thüringen in der Gegend von Nördlingen. Diakonissenhaus Dickelsbühl u. Rothenburg ungeeignet

250 3. 62 BBA P&G

Lfd. Nr.	Akten Nr.	Katalog Nr.	Gegenstand	Herkunft	Rechngs.-Datum	Erworben von	Wert DM	Bemerkungen
116/64		26 E 213	1 Frauenrock, schwarz, in Falten, Saum gelb gefüttert	Ochsenfurter Gau	22. I. 64	[redacted] Adelberg üb. Göppingen Postfach 1	150,-	116-120/64 evtl. für alte Frau bzw. Trauer
117/64		26 G 204	1 „Mutzen", schwarze Kaspaja Jacke mit Kreuz-Ärmeln, viele Glanz-Stickerei an Ausschnitt, Ärmel und unterem Abschluß (Silber)	"	"	"		
118/64		26 N 371	1 Schürze, schwarzer Satin mit lila Blumen, grüner Band-besatz in W-Form	"	"	"		
119/64		19 M 249	1 Tuch, schwarz mit roten Rosen auf allen Kanten. (Chenille)	"	"	"		
120/64		26 A 1314	1 Haube, schwarz, Kopf kreppartig, Hauben bodenschwere Perl-Stickerei auf goldenem „Tüll" lange schwarze Bänder	"	"	"		
121/64		62 A 7	1 Gebetbuch „Ave Maria", Würzburg 1889. Lila Samteinband mit Perlenlagen.	"	"	"		
122/64		26 E 214	1 Frauenrock, lila Wollstoff, plissiert, blau-grüne Borte am Saum	"	"	"		122-126/64 evtl. für ältere Frau
123/64		26 G 205	1 „Mutzen", kaspaja Jacke mit Kreuzbrandt, schwarze, Flitter-Stickerei in Gold, Silber u. Bunt	"	"	"		
124/64		26 N 372	1 Schürze, grüne Seide, mit Blumen in sich gemustert, lila gemusterte Borte, unten in W-Form	"	"	"		
125/64		19 M 250	1 Tuch, Kaschmir, grün, mit roten Blumen bedruckt, grüne geknüpfte Fransen	"	"	"		
126/64		26 A 1315	1 schwarze Bandhaube, Kopf kreppartig, Haubenboden Silber Stickerei (Blumen).	"	"	"		
127/64		26 E 215	1 Frauenrock rot-schwarze karierte Wollstoff, blau-grünes Mäandermuster am Saum, Nissen-Falten	"	"	"	75,-	127-131/64 evtl. Witwentracht.
128/64		26 G 206	1 „Mutzen", schwarze Kaspaja Samtjacke mit Kreuzbrandt, Blumenstickerei, am Ärmel u. Ausschnitt breite Stickerei in Silber, grün u. Blau	"	"	"		

250 3. 62 BBA P&G

Lfd. Nr.	Akten Nr.	Katalog Nr.	Gegenstand	Herkunft	Rechngs.-Datum	Erworben von	Wert DM	Bemerkungen
129/64		26 N 373	1 Schürze, lila Seide mit grün-silbernen Borte	Odergebiet Gau	22. I. 64	[redacted] Adelberg b. Göppingen Postfach 1		
130/64		19 M 251	1 Tasche, Kordstoff, weinrot mit roten Blumen	"	"	"	75,-	
131/64		26 A 1316	1 schwarze Band Haube, Kopf Kappenartig, Haubenbordüre Silberstickerei (Blumen) auf rotem Samt.	"	"	"		
132/a-c/64		33 H 17 62 E 4-7	5 Kupferstiche a) Weihnachtsgeschenk um d. Jahr 1804 b) Die Türken Scharfschützen ... 1796 c) Baron Kray ... 1800 d) Michael v. Kleist e) Friedrich Wilhelm III. König v. Preußen		11. II. 64	Galerie Bodo Baruch Berlin 15 Uhlandstr. 186	250,-	das Italienische Blatt in Italien oder Frankreich gedruckt sein?
133/64		38 H 35	1 Backform, Kupfer, Fisch		8. II. 64	Eckner & Schüler Berlin-Charlottenburg Giesebrechtstr. 2	50,-	
134/64		5 F 8	1 Petroleumlampe, Messing, mit Blechschirm		"	"	60,-	
135/64		4 G 11	1 Messing Kessel		"	"	90,-	
136/64		4 G 12	1 Deckel für Kessel		"	"	175,-	
137/64		33 F 56	1 Scherenschnitt Buch		13. II. 64	[redacted] Berlin W 30 Alvenslebenstr. 4	40,-	
138/64		62 A 8	1 „Katholisches Gesang Buch ... So durch Franz Xaver Schmidt zu Pederow Zusammengeschrieben worden 1822"	Klais b. Mittenwald	12. II. 64	Clemens Lüpke Schloß Kleinow Residenz str. 4	250,-	
139/64		38 D 20	1 Buttonstempel, auf der Unterseite Doppeladler auf dem Griff „G.S."	"	"	"	42,-	
140/64		32 I 42	1 Aquarell, Skizze, (Siegessäule, Siegesallee) v. Hanno Ross, 1956	Berlin	17. II. 64	[redacted] Berlin-Tempelhof (42) Hessenring 36	100,-	das eigentl. Gemälde befindet sich im Besitz von Will Grohmann
141/a-c/64		7 F 11 34 C 4+5	1 Kästchen mit 2 Heeresabzeichen (Ranke u. Medaillon), Biedermeier		14. II. 64	Antiqu. E. Klapsauer Berlin W 30 Kalckreuthstr. 17	5,-	

Lfd. Nr.	Akten Nr.	Katalog Nr.	Gegenstand	Herkunft	Rechngs.-Datum	Erworben von	Wert DM	Bemerkungen
142/64		54 F 19	Kabinettalbum Dr. Albert Vanselow u. Frida Schlicht, 1891	Berlin	27. II. 64	[redacted] Berlin W 30 Alvenslebenstr. 4	6,-	
143/64		48 C 5	1 Lampenknopf, Eisen	"	"	"	6,-	
144/64		62 A 9	1 Gesangbuch „Der Gebete des Herrn in Liedern" Gesangbuch 1890, in Schrift		4. III. 64	Antiqu. Erich Schlesinger Berlin W 30 Kalckreuthstr. 17	10,-	
145/64		62 A 10	„Henrici Müllers... Evangelischen Herrn - Spiegel... Lüneburg 1752"	Familienbesitz Quecht, Schwedt/Oder, letzter Predigerschaft	5. III. 64	[redacted] Berlin - 44 Yorckstr. 18 I Geschenk	30,-	Dechiffr. Text, schriftlich fixiert. Alles a.d. Geburtshaus in Schwedt/Oder. Familienbesitz, wahrscheinlich des Großvaters Otto Julius Quecht, homöopath. Arzt (* 1812 Arnsberg/Westmark; † 1896 Schwedt/Oder), dessen Vater war Bürgermeister in Lenzen/Elbe.
146/64		33 F 57	Poesie-Album. Eintragungsbuch einer Tante für die Spaziergänge 1893. Handgemalt v. d. Tante Maria Quecht, Schwedt (* ca. 1874)	Schwedt	"	" Geschenk	3,-	
147/64		9 Z 4	1 Brieftasche, Leder, gepreßt, innen petit-point-Stickerei	"	"	" Geschenk	10,-	
148/a-b/64		8 W 15+16	2 Pokale, Kristall a) Facetten-Schliff b) „Dem Jubelpaare C. Both"	"	"	" Geschenk	50,-	
149/64		8 E 350	Kaffee Kanne, schwarzes Steinzeug, mit Deckel, mit 3 Klauenfüßen.	"	"	" Geschenk	40,-	
150/a-b/64		7 L 128 129	2 Holz Kästchen für Toilettengegenstände (Kämme u.s.w.) a) mit Stickerei-Einsatz b) Perlmutter-Einlegearbeit	"	"	" Geschenk	10,-	
151/a-b/64		32 L 10+11	a) Daguerreotypie: Johanna Henriette Auguste Quecht, geb. Wolff, * 4. 2. 1806 in Bernburg/Anhalt, † 18. 12. 1884 in ? b) alte Photographie	"	"	" Geschenk	15,-	
152/a-b/64		14 L 20+21	2 Nadelbüchsen, Bein, a) rund, b) Schirmform	"	"	" Geschenk	5,-	
153/64		8 G 314	1 Keramik-Schüssel (Kalligraphien ?), bemalt mit Stahlmeissel		19. II. 64	Antiqu. G. Kronenthal Wiesbaden Taunusstr. 21	35,-	
154/64		33 G 78	Bildertagen, Dickste Prise Doppelmops, Neu-Ruppin, Schmidtsche Riemenschneide, Nr. 997		11. III. 64	[redacted] Berlin 30 Rauchstr. 31/32	80,-	

Lfd. Nr.	Akten Nr.	Katalog Nr.	Gegenstand	Herkunft	Rechngs.-Datum	Erworben von	Wert DM	Bemerkungen
155/64		33 C 79	„Die lustigen Tabaksraucher" Neu-Ruppin, Oehmigke & Riemschneider, Nr. 210		11.VII. 64	Antqu. B. Hessling Berlin 30 Rauchstr. 31/32	80,-	
156/64		62 E 8	Flugblatt „Der Orf. Barbier Curtly und die Schöne Kömmel... Ismi Ahmet Efendi" Berlin 1791		"	"	35,-	
157/64		45 L 3	Hs Kirchenbuch „Jahr Lichen zu Strehlow Der Verstorbenen, Getauften und Begrabenen ... von 1760 an ..."	Strehlow / Pasewalk	27.V. 64	Antqu. Th. Hennig 1 Berlin 30 Motzstr. 25	90,-	Antqu. Katalog 387 Nr. 536. H. Diekmann Verz. v. 20.V. zurück gesch. (T.B.). Der Verkauf wurde 1. Teilung genehmigt
158/64		40 P 6	1 kleines Kobel		20.V. 64	[redacted] Mainz Stiftsmingert 19	10,-	Nr. 158-226/64 schriftl. Slg. Dr. Kilian Oppenheim / Rhein
159/64		48 C 6	1 Zug-Waage		"	"	10,-	
160/64		5 K 10	1 Lichtputzschere, Kupfer		"	"	10,-	
161/64		40 F 1	1 zwirig. Eisen		"	"	10,-	
162/64		38 I 2	1 Gußform, zweiteil. Eisen		"	"	10,-	
163/64		48 B 20	1 Fußlängenmaß für Schuhe		"	"	10,-	
164/64 1-6		13 I 9	1 runde Blechdose für Salben oder Handschuhe mit Balsam, Griff a. Verschluß fehlen		"	"	10,-	
165/64		40 M 2	1 Fastzirkel		"	"	10,-	
166/64		40 L 1	1 kleine Säge, geschmiedetes Holzgriff		"	"	10,-	
167/64		3 C 12	1 Vorhängeschloß (Schlüssel fehlt), Eisen		"	"	10,-	

Lfd. Nr.	Akten Nr.	Katalog Nr.	Gegenstand	Herkunft	Rechngs.-Datum	Erworben von	Wert DM	Bemerkungen
168/64		40 O 2	1 Weckstahl (Stempel „K.u.K.") Holz- u. Messinggriff		20.V. 64	[redacted] Mainz Stiftsmingert 19	10,-	
169/64		8 E 353	1 Enghalskrug mit Zinndeckel („H.C.K.") Westerwälder Steinzeug.		"	"	50,-	
170/64		8 O 256	1 Bauchiger Krug, Medaillenauflagen mit Wappen, Hausmarke u. Kartouche m. Monogramm. Henkel „J.T.M." 1508? Westerwälder Steinzeug		"	"	70,-	Beim Transport zerbrochen.
171/64		8 A 323	1 Walzenkrug mit Zinndeckel. Dekor: steigendes Pferd Westerwälder Steinzeug		"	"	50,-	
172/64		7 H 44	1 Deckeldose mit 2 Henkeln, im Deckel „M". Westerwälder Steinzeug		"	"	25,-	
173/64		8 A 324	1 kleiner Walzenkrug, Rosettenmuster, Zinndeckel „J.P." Westerwälder Steinzeug		"	"	30,-	Loch in Boden ursprünglich mit Blei geschlossen
174/64		8 A 325	1 schlanker Walzenkrug Dekor: Blumen oder Pflanzen, umrankt. Zinndeckel: „F.K. Bauer" Westerwälder Steinzeug		"	"	50,-	Sprung
175/64		8 E 351	1 größerer Enghalskrug, 1 Henkel, Wappenmedaillon, Löwen in Auflage, 1680. Westerwälder Steinzeug		"	"	70,-	Ausguß ergänzt
176/64		8 N 233	1 kleiner Öltopf, Enghals, flüchtige Schnürverzierung Westerwälder Steinzeug		"	"	15,-	
177/64		8 E 252	1 Bauchiger Henkeltopf, Manganseifen-Dekor Westerwälder Steinzeug		"	"	40,-	
178/64		8 F 158	1 Flasche, zylindrisch, abgekantete Schulter, 8 polygonale Schnürringe, graues Steinzeug	Umgegend Mainz	"	"	35,-	
179/64		8 N 234	1 birnenförmiger Enghalskrug, graues Steinzeug.	"	"	"	20,-	
180/64		8 N 235	dito, unglasiert	"	"	"	20,-	

Rechnungsjahr 19 64

Lfd. Nr.	Akten Nr.	Katalog Nr.	Gegenstand	Herkunft	Rechngs.-Datum	Erworben von	Wert DM	Bemerkungen
181/64		8 O 253	1 Gießgefäß, bauchig, rote Scherben, 2 kleine Bandhenkel, kleine Ausgußtülle, Drehrillen	Mainz Umgegend	20.II. 64	[redacted] Mainz Stiftswingert 19	40,-	
182/64		8 O 254	1 Gießgefäß, bauchig, dunkelbraun, 2 Bandhenkel, kleine Tülle, Drehrillen, Wellenfuß	"	"	"	35,-	Vorgeschr. gelocht, 1 Stück in der Urkunde fehlt
183/64		8 D 53	1 niedriger Kugeltopf, Drehrillen, Lederfarben	"	"	"	30,-	
184/64		8 D 54	1 Kugeltopf mit angesetzten Handgriffen, dunkelbraun,	"	"	"	35,-	
185/64		8 D 55	1 niedriger dickbauchiger Topf auf Wellenfuß, mittelbraun	"	"	"	30,-	
186/64		8 O 255	1 Gießgefäß bauchig, dunkel-rotbraun, 2 Bandhenkel, kleine Tülle, Wellenfuß, Drehrillen. Scherben stark u. grob gemagert	"	"	"	30,-	bei dem Transport in 3 Stücken zerbrochen
187/64 a-b		8 D 56	2 kleine irdene Gefäße, (Becher), glockenförmige Vasenform, dunkelbraun, Drehrillen, Wellenfuß	"	"	"	30,-	
188/64		8 D 57	1 hoher Topf, Vasenform, schlank, mittelbraun, fast gerader Hals, Wellenfuß, Drehrillen.	"	"	"	35,-	
189/64		8 D 58	dito, mehr rötlich braun, Mündungswulst	"	"	"	30,-	
190/64		8 D 59	dito, Hals nach außen geschwungen, dunkelbraun,	"	"	"	30,-	
191/64 a-g		9 Q 17-23	7 Messing- bzw. Silberbügel für Taschen bzw. Geldbeutel		"	"	70,-	
192/64		29 A 15	1 Pompadour, Perlstrickerei (Rosen u. Stiefmütterchen auf grau) „b.“ „D“, Silberbügel mit Kette.		"	"	30,-	
193/64		29 A 16	1 Pompadour, Perlstrickerei (bunte Blumen auf weiß) Lederfutter, Perlfransen, an Silberbügel mit Kette		"	"	30,-	

Rechnungsjahr 19 64

Lfd. Nr.	Akten Nr.	Katalog Nr.	Gegenstand	Herkunft	Rechngs.-Datum	Erworben von	Wert DM	Bemerkungen
194/64		29 A 17	1 Pompadour, Perlstrickerei (Rosen auf braun mit Blau) an Kessing bügel (Kordel) mit Kette		20.II. 64	[redacted] Mainz Stiftswingert 19		
195/64 a-b		29 A 18+19	2 Pompadours, Perlstrickerei bzw. -stickerei, Blumenmuster auf braun, Perlfransen, ohne Bügel		"	"	120,-	
196/64 a-c		9 Q 24-26	3 kleine Pompadours an Bügeln, 2 gestrickt, 1 gestickt in Perlen.		"	"		
197/64 a-d		29 H 13-16	4 Beutel, Perlstrickerei, Silberverschluß		"	"		
198/64		29 H 17	Pompadour mit farbigem Boden, Perlstrickerei.		"	"	100,-	
199/64 a-c		9 Q 27-29	3 kleine Beutel an Bügeln, aus Garn gehäkelt (braun-blau, gelb) bzw. gestrickt (grün, braun-grün)		"	"		
200/64 a-b		9 Q 30 31	2 Geldkatzen a) Perlstrickerei (bunt) b) gestrickt grobe Garne		"	"		
201/64 a-h		35 L 3	4 Paar Puppenschuhe, darun 1 Paar mit Rotkäppchen u. 1 Paar Pantoffeln		"	"	5,-	
202/64 a-d		35 L 4	1 Puppenmütze „ gestrickt, 1 Puppenhose „ gestrickt 1 Puppenmütze, Leder 1 Puppentasche "		"	"	5,-	
203/64 a-c		26 A 1317-1319	3 Riegelhauben (aufrollstandig), Gold- bzw. Silberborten u. -stickerei		"	"	100,-	
204/64 a-f		29 O 134-136	3 Paar Handschuhe, gestrickt, weißen Baumwollgarn. a) Kleine Stäbchen durchbrochen, blumenartige Stickerei, Finger b) Fingerhandschuhe, Perlstickerei c) ohne Finger, "		"	"	60,-	
205/64 a-c		9 B 8-10	3 Fächer a) Rein bemalt mit Liebe „Friede, Freude“ b) " " Schäfer „ c) Elfenbein, bemalt "		"	"	40,-	
206/64 a-b		5 I 33 34	2 Öllampen zum Hängen a) Messing, mit Einsatz u. Ausgußtülle b) Messing, mit Löwen, „HHM 1799“		"	"	50,-	

Lfd. Nr.	Akten Nr.	Katalog Nr.	Gegenstand	Herkunft	Rechngs.-Datum	Erworben von	Wert DM	Bemerkungen
207/ a-d/64		24 F 27–30	4 Kacheln (?) Kacheln a) ehem. weiß, braun bestrichen b) weiß, mit Perlen (Email) gestrichen c) gelb, gestrichen m. Perlstein u. Blumen d) weiß, braun bestrichen (mit Relief)		20. II. 64	[redacted] Mainz Stiftsviertel 19	100,-	
208/ a-c/64		24 E 6 24 F 26	Baby-jäckchen u. -häubchen, feine weiße Baumwolle, gestrickt, Blumenmuster (grün-rot) mit winzigen Perlen		"	"		
209/64		9 A 22	1 Sandglas, am Fuß Rillenschliff (Stundenglas)		"	"	20,-	Ecke zerbrochen
210/64		44 E 7	Ms. „Erneuerte Ordnung der Glasermeister in Mainz de 1792"		"	"	100,-	
211/64		8 W 17	1 Glas-Siegel, Bez. defekt, „Die Hoffnung vest nicht sinken läßt"		"	"	100,-	
212/64		35 K 59–102	51 Stück Pappenstabeneinsätze (Kapsel, Messing, Zinn, Eisen, Porzellan)		"	"	150,-	
213/64		46 B 39	1 Sparbüchse - Blech, grün mit Gold		"	"	10,-	
214 a-y/64	38 D 21–23	38 B 244–265	25 Holzmodel		"	"		
215/64		38 B 266	1 Formodel (Ziegeltau), Krebs bzw. Fisch. Rückseite: 3 Rauten, „1751"		"	"		
216 a-x/64		38 B 267–280	14 kleinen Formodel, teils mit „Capt'n Löwen, grün lasiert		"	"	2000,-	5 zerbrochen
217/64		38 B 281	1 Formodel (Ziegeltau), Fußteile		"	"		
218 a-m/64		38 B 282–292	13 kleinen Formodel (teils „Kardinalstücke"), gelb-braun lasiert		"	"		
219/ a-z/64		33 L 1–8	9 Bogen mit Lebkuchen-Bild-Abbildern (Devisen)		"	"	25,-	

Geschenk

Lfd. Nr.	Akten Nr.	Katalog Nr.	Gegenstand	Herkunft	Rechngs.-Datum	Erworben von	Wert DM	Bemerkungen
220 a-v/64		31 O 3 35 O 6	20 kleine Porzellan-figürchen, 1 kleine Lokomotive, Blechteile, Silber		20. II. 64	[redacted] Mainz Stiftsviertel 19 Geschenk	50,-	
221/64		9 T 9	1 Bandgurt - Halter, Silberblech. Stahl Perlmuster		"	" Geschenk	20,-	
222/64		36 A 6	Damenprofil (Miniatur), Elfenbein, in Kästchen mit Lederdeckel, 28 Steine		"	" Geschenk	5,-	
223/ a-h/64		21 A 12	14 verschiedene Seiden- und Brokatband-Reste		"	" Geschenk	5,-	
224/ a-k/64	20 B 15–17 20 D 6	29 R 11 20 F 28–30	8 div. Spitzenreste		"	" Geschenk	5,-	
225/ a-b/64		26 U 59+60	2 Spitzenklöppel a) gedrechselt b) Stillspitze		"	" Geschenk	10,-	
226/ a-f/64		29 O 137–139	3 Paar schwarze Halb-handschuhe (gestrickt, gehäk. Kett, Fillspitze)		"	" Geschenk	30,-	
227/ a-b/64		8 Q 97 8 G 315	2 „Kräuterschüsseln" a) grünes Ornament, 2 Henkel b) braun-grünes Ornament	a) Hannover (?) b) Radstädter Alpen	12. III. 64	Inhaber F. Jagemann Berlin W 30 Eisenacher Str. 116	200,-	
228/64		7 L 130	Wurst-Kessel (Holzkessel mit 4 kleinen Porzellan-Köpfen dran), Blumenornamente aus Samenkörnern u. kleinen Perlen 1786	Altenburg	12. III. 64	Inhaber Beyer & Adam Berlin W 30 Fuggerstr. 5	80,-	
229/ a-b/64		5 G 19	2 Standleuchter, Glas, Balusterschaft um 1820 ?		"	"	80,-	
230/64		7 H 45	Deckel einer Tabakdose, ziseliert, Barchmotiv		20. II. 64	[redacted] Mainz Stiftsviertel Geschenk	10,-	in 2 Teile gesprungen, geklebt
231/64		16 L 7	1 Spinnrad, Drechsler-arbeit	Oberösterreich	16. III. 64	[redacted] 1 Berlin 19 Brahmsstr. 3	20,-	
232/ a-c/64		32 I 43+44 32 L 12	3 Bildchen, ungerahmt a) Vierländerin, 1901 b-c) 2 Bauernhäuser in Landwoff 1918, evtl. aus Vierlande	Nachlaß Bernhard Thomas, Bln.-Tempelhof u. Bln.-Friedenau	"	"	30,-	

Lfd. Nr.	Akten Nr.	Katalog Nr.	Gegenstand	Herkunft	Rechngs.-Datum	Erworben von	Wert DM	Bemerkungen
233/64		15 D 14	1 Häkelbrett, bemalt mit Blumen auf weißem Grund	Neuyork Büchsenberg	17. VI. 64	[redacted] Berlin W 30 Eisenacher Str. 66 Geschenk	5,-	
234/64		62 C 19	Kinderbuch „H. Hoffmann's Fröhliche Kinderwelt, 2. Aufl., Berlin 1858		März 1864	[redacted] Altbach/Bergstr. Alte Bergstr. 62 Geschenk	12,-	vgl. Akten und Buch-Verzeichnungen
235/64		33 P 10-35	Konvolut div. Schreibschriften der Spenderin		4	" Geschenk	800,-	"
236/64		8 F 159	1 „Klickerflasche", im vorigen Jahrh. noch nach 1900 vereinzelt in Lokalen für Schnaps u.ä. benutzt	Wohl Spenderin Berlin-Lichterfelde	21. III. 64	Heimatmuseum Spandau Zitadelle Geschenk	25,-	vgl. Rademacher Bd. d. Gläser, Nr. D 10.
237 a-b/64		7 S 24	2 Körbe, Spanflechterei	Bewohner nahem Juliusturm, Spandau	4	" Geschenk	5,-	
238/64		5 J 3	1 Wachsstock behälter, Messing Wandleuchter mit Porzellanteilen	Alte Postmeisterfamilie Freyer, aus Groß-Stepenitz, Kr. Cammin/Pommern	Jan. 64	[redacted] Studienrätin a. D. Berlin-Steglitz Viktoriastr. 43 Geschenk	10,-	1 Klammer fehlt (vgl. vorhandene Exemplare)
239/64		8 A 326	1 Fayence-Wärmeflasche, bunt bemalt, 3 „Medaillons" mit Blumen, 1 mit Kapelle, Bierausschank „Ritter Gritzum 1797"	"	"	" Geschenk	100,-	
240/64		9 D 12	1 Holzbüchse mit Deckel (aus Kokosnuß gedrechselt?)	"	"	" Geschenk	10,-	
241/64		14 J 17	1 Blumenschale (Übertopf), mit Bandbordüre aus Perlstickerei	"	"	" Geschenk	15,-	
242/64		8 U 14	1 kleine Schale, Pokalform, Messingblech	"	"	" Geschenk	5,-	
243/64 a-c		14 I 6 14 L 22+23	a) 1 kleines Nähzeug (?) in Walnußschale 2 Nadelbehälter b) Stäbchenform, Perlmutt mit Emaille c) Bein, nach als Lesezeichen zu verwenden	"	"	" Geschenk	10,-	Nußschale gebrochen, Teile ausgebrochen, die Innenausstattung nur Einzelstücke vorh.
244/64 a-b		8 Y 5	2 kleine Blumenvasen, Nähkasten in Blütenform, Porzellan	"	"	" Geschenk	3,-	
245/64		9 T 10	1 Backformhalter, Messingblech in Blütenform, Stiel abgebrochen	"	"	" Geschenk	5,-	

Lfd. Nr.	Akten Nr.	Katalog Nr.	Gegenstand	Herkunft	Rechngs.-Datum	Erworben von	Wert DM	Bemerkungen
246/64		9 D 12	1 Parfümfläschchen, außen gebrochenes Rote Rose, innen Glas platzt	Pastorenfamilie Freyer, Groß Stepenitz, Kr. Cammin, Pommern	Jan. 64	[redacted] Berlin-Tegel Viktoriastr. 43 Geschenk	2,-	
247/64		33 S 3	„Ein Brief an mich und Dich ..." (Memento mori) Rarität einer bei J. K. Berlin	"	"	" Geschenk	15,-	
248/64		62 A 11	„Sammlung alter und neuer Gedichte" Lieder ... Hirschberg 1825 Gesangbuch mit Noten, Lese Lieder und Text über Beerdigungsablauf	"	"	" Geschenk	10,-	
249/64 a-b		33 F 58 59	2 Stammbücher a) Hirschberg 1854-59, 100 Stammbuchblätter b) „Album", Anno Dominie 1865" meist Cammin	"	"	" Geschenk	20,-	
250/64		4 H 9	1 Wärmeflasche, Kupfer „Normal-Wärmeflasche AEMA Garantiert reines Kupfer" um 1900	Stadtgärtnerei Gegend	18. IV. 64	[redacted] Berlin-Tempelhof Bergemannstr. 60 Geschenk	5,-	
251/64 a-c		13 I 10	1 Bügeleisen, 2 Bolzen " " mit auswechselbarem Griff „K O", um 1900	"	"	" Geschenk	5,-	
252/64 a-gu		36 M 10	1 Buch Karten mit 16 Bildern (Stadt. Ansichten)	Darmstadt	18. III.	[redacted] 1 Berlin-19 Herbertstr. 12	65,-	d. d. Haushalt des Georg Karl August Carl von Lo Blanquet, Großherzogl.-Hess. Geheimer Rat, Jurist in Darmstadt (19.3.1789 - 12.10.1865) und seiner Frau Wilhelmine Sophie, geb. Kate. Refugié-Familie, 1685 aus Mülhausen Südfrankreich nach Erlangen eingewandert. Seit 1804 Berlin
253/64 a-f		24 F 31-36	6 Kinderhäubchen, 5 davon gestrickt (2 mit Perlen), 1 gestickter Batist	"	"	"	30,-	
254/64		9 Q 33	1 Geldbörse, grün, Leder, Innenfächer, Flor, vermutlich von für „Cartes", „Or".	"	"	"	5,-	
255/64		62 C 20	Kinderbuch „Oscar Pelsch, Was willst du werden? 3. Aufl. Leipzig: Dürr."		19. III. 64	Antiqu. Bruno Hessling 1 Berlin 30 Rankestr. 31/32	60,-	
256/64 a-i		62 C 21	9 Lithographien Rigal. Kinderarbeiten, aus einem Buch, um 1860		"	"	135,-	
257/64		62 A 12	„Die Stadt der Andacht, gezeichnet von Adolf Ströhl ... in Wels, am 10. April 1850 ... feierlichst gelittenen Gattin Caroline ..." Hs.	Wels	"	Antiqu. H. Geyer Wien IV. Hofmühlgasse 14	35,-	
258/64		34 L 3	1 großes Klebebild, um 1820 unter Glas und Rahmen	Berlin	14. IV. 64	[redacted] 1 Berlin 45 Bahnhofstr. 13	550,-	

Lfd. Nr.	Akten Nr.	Katalog Nr.	Gegenstand	Herkunft	Rechngs.-Datum	Erworben von	Wert DM	Bemerkungen
259/64		15 F 12	1 Flachsbearbeitungsgerät (?) Holz	(Bückeburg ?) Umgebung von Hameln!	21.IV. 64	Antiq. F. Jungmann 1 Berlin 30 Eisenacher Str. 116	100,-	
260/64 a-c		48 A 9	3 Apothekergläser „1/2 L", „1/4 L", „1/8 L", Zinn, mit Eichmarken.	Wachau	"	"	200,-	
261/64		8 W 18	1 Henkelglas	um Würzburg	"	"	40,-	
262/64 a-b		31 L 14	2 Figuren, Hirt u. Hirtin jeweils mit Kuh. Steingut?	Holland?	23.IV. 64	Antiq. C. Schönknecht Berlin 30 Kolbergerstr. 3	80,-	
263/64		62 B 1	11 „Beschreibungen" (Bänkellieder), Verlag Hermann Reiche, Quartformat, mit 2 kolorierten Photos u. 1 Verlags-Verzeichnis	Raum Berlin	22.4. 64	[redacted] Berlin 21 Wicleffstr. 39 I	33,-	vgl. Akten
264/64 a-c		62 B 2-4	1 „Beschreibung" Hochzeit im Dorfe gar wilde! 1 „Beschreibung" Ernste Lieder, 1 „Beschreibung" Schauderhafte Mordgeschichte (1830)	"	"	"	10,-	"
265/64		62 B 5	1 Hl. Licht von Paul Gumm, Bänkelsänger, um 1900.	Berlin	"	"	1,-	"
266/64		36 M 11	12 Laterna-Magica-Bilder 2 Dromedare, 2 Schneewittchen, 2 Rotkäppchen, 2 Hänsel u. Gretel, 2 Aschenputtel, 2 Däumling. Mit Text	Westfalen, Berlin	30.IV. 64	[redacted] Berlin 30 Alvenslebenstr. 4	12,-	
267/64		8 F 160	1 Glasflasche (Schnapsflasche?), Emailfarbe, bemalt, „VIVAT Es leben die Herren Hirten 1777	schlesisch oder süddeutsch	29.IV. 64	Papyrion-Kunstwerkstätten Berlin W 15 Lietzenburger Str. 102	200,-	(von ca. 30 Jahren in Breslau erworben)
268/64		34 L 4	1 Papierklebebild, Stroop, „Am 21ten Geburtstage seiner vielgeliebten Frau den 2ten Sept: 1852 ... gewidmet von August Ranisch."	vermutlich Berlin	30.IV. 64	[redacted] Berlin 21 Zwinglistr. 36	150,-	v. d. Vorbesitzerin vor dem Kriege auf einer Auktion in Wilmersdorf erworben.
269/64		8 F 161	1 Schnapsflasche, Milchglas mit Klebebild usw., Glas	Berlin	13.V. 64	Antiq. Boie Berlin W 30 Eisenacher Str. 109	47,-	
270/64 a-b		36 A 7+8	a) „Boccos Zauberkarten." b) „Neues Punktier-Büchlein."	"	"	"	2,-	
271/64 a-b		7 S 25	1 Körbchen, Papierklebearbeit, Birkenrinde, in Spanschachtel	Erbteil Berliner Familienbesitz	16.V. 64	Eckner & Müller Berlin - Charlottenburg Giesebrechtstr. 2	35,-	Geschenk

Lfd. Nr.	Akten Nr.	Katalog Nr.	Gegenstand	Herkunft	Rechngs.-Datum	Erworben von	Wert DM	Bemerkungen
272/64		11 B 3	1 Schaufel (für Mehl u. a.), Messing, Holzgriff	Berliner Familienbesitz	15.V. 64	Eckner & Müller Berlin-Charlottenburg Giesebrechtstr. 2	25,-	
273/64 a-b		38 H 36	2 kleine Kuchenformen, Kupfer	"	"	"	40,-	
274/64		38 J 14	Osterspeiseschale (?) mit Osterlamm	Raum Neuburg/Inn - Passau	13.V. 64	[redacted] Paderborn vom-Vincke-Weg 43	55,-	Herkunft u. Verwendung v. Vorbesitzer
275/64		38 J 15	Osterspeiseschale (?) mit Doppeladler	"	"	"	60,-	
276/64 a-b		38 H 37	Model für Osterlamm (doppelt)	"	"	"	60,-	vgl. Dtsch. Volkskunst, Baden, Abb. 86
277/64		52 B 9	1 Rosenkranz, Holzperlen mit kl. schwarzen Perlmutt-Einlegt, Kreuzanhängen	"	"	"	20,-	
278/64		38 I 3	1 Holzmodel, bemalte Frau (Votantin ?), wohl für Wachs	"	"	"	25,-	2. Hälfte gekit.
279/64		33 B 157	Andachtsbild, „H. Anna", auf Pergament	"	"	"	90,-	
280/64		33 B 158	Andachtsbild „S. Catharina", Nadelstich	"	"	"	75,-	
281/64		33 B 159	Andachtsbild, „S. Antonius"	"	"	"	70,-	
282/64		38 D 24	1 Butterrolle, „INRI - 1884" Stiel lose	"	"	"	18,-	
283/64		44 E 8	1 „Receptions-Schein" in die „Deutsch und Französisch-kombinirte Kaufmannschaft" in Berlin für Daniel Philipp Pannier, vom 5.5.1799. Gerahmt	Berlin	14.V. 64	Antkl. Hans Eggers Berlin 30 Motzstr. 22	224,25	Auktion v. 11.5.1964, Nr. 134 („Liste.")
284/64		33 T 9	Kreidezeichnung, Frau Vogel (Lübeck), um 1820 Gerahmt	"	"	"	69,-	Nr. 461

Lfd. Nr.	Akten Nr.	Katalog Nr.	Gegenstand	Herkunft	Rechngs.-Datum	Erworben von	Wert DM	Bemerkungen
285/64		26 E 216	1 schwarzer Oberrock	Klewalm	27.IV. 64	[redacted] Obergrenzebach/ Kr. Birgenhain	20,-	285 - 290/64 „Eine Garniteer rote Röcke" vgl. Akten, Brief v. 27.1.64
286/64		26 E 217	1 „3 doppel geschlaugter Rock mit Schnur" (Nr. 6)	"	"	"	40,-	Röcke, Mieder, Leibchen, Jacke können zusammen getragen werden.
287/64		26 E 218	1 „doppel geschlaugter Rock auf..." (Nr. 5)	"	"	"	35,-	
288/64		26 E 219	1 „einzel geschlaugter Rock auf Damst" (Nr. 4)	"	"	"	25,-	
289/64 a-b		26 E 220 221	2 „Röcke mit Schnur" (Nr. 3 u. 2)	"	"	"	44,-	
290/64		26 E 222	1 „eingebettelter Rock" (Nr. 1)	"	"	"	16,-	
291/64		26 G 207	1 „dickblumige Drolljacke" langärmeliger Spenzer, grün-rotes Muster auf Schwarz	"	"	"	25,-	
292/64		26 F 295	1 „Samt Leibchen rot" (schwarzer Samt, rote Einfassung u. Stickerei, „A.E.H.")	"	"	"	25,-	
293/64 a-b		26 K 252	1 „Paar weiße Zwickel-Strümpfe" (weiße Baumwolle, Karos)	"	"	"	30,-	
294/64		26 G 208	1 „weißes Mieder stolz ausgenäht" (A.K.R.R.)	"	"	"	35,-	
295/64		26 G 209	1 „weißes Mieder ausgenäht" (A.K.R.L.)	"	"	"	30,-	
296/64		26 T 34	1 „rot Seide tuch", Lila-rot, grün-gelbe Blumen	"	"	"	10,-	
297/64 a-b		21 D 7	1 Paar, rot gezackte „Kappenschnüre (Mützenbänder) „E.R.P."	"	"	"	25,-	

Lfd. Nr.	Akten Nr.	Katalog Nr.	Gegenstand	Herkunft	Rechngs.-Datum	Erworben von	Wert DM	Bemerkungen
298/64		26 A 1320	1 „rote Kappe (stolz) Betzel	Klewalm	27.IV. 64	[redacted] Obergrenzebach/ Kr. Birgenhain	12,-	
299/64 a-b		26 Q 8	1 Paar „rot gelegte und gestickte Ecken" (rot-goldene Tanzecken)	"	"	"	30,-	
300/64 a-b		26 Q 9	1 Paar „grüne Seiden Kinderecken" (grüne, gold-silber-rot bestickte Tanzecken)	"	"	"	~~20,-~~ 30,-	
301/64		21 H 9	1 „grünes Schürzenschnürchen" (grünes Seidenband, Enden silber-rot-grün-gelb bestickt	"	"	"	15,-	
302/64		21 H 10	1 „gesticktes rotes Schürzenschnürchen" (rotes Seidenband, an den Enden Goldstickerei) „E.H."	"	"	"	20,-	
303/64 a-b		29 U 11	1 Paar „grüne Strumpfbänder" (grünes Wollband, Enden silber-rot-lila-grün-gelb bestickt)	"	"	"	30,-	
304/64		21 H 11	1 „gesticktes rotes Bindeschnürchen" (rotes Seidenband, Goldstickerei) „A.E.H."	"	"	"	20,-	
305/64		25 C 75	1 „grüner stolzer Kittel" (grün-blaue Stickerei)	"	"	"	45,-	Kette zwischen den Messing(?)-Schließen fehlt.
306/64		30 Y 15	1 Bernsteinkette, 4 J Steine, Facetenschliff, grünes Band.	"	12.5. 64	"	129,-	
307/64		33 C 80-89	28 Bilderbögen (Lith.) zum Ausschneiden, Vlg. J. F. Richter in Hamburg		5.+6.V. 1964	Antqu. H.A. Rittershofer Berlin 15 Meineckestr. 3	100,-	(1 Dmbl.) Auktion 45, Katalog Nr. 1147
308/64		34 M 9	Klosterarbeit „S. Catharina V. et M."		"	"	100,-	Kat. Nr. 1197
309/64	33 Q 1903 33 Q 267-269 33 Q 1479 a-b	54 H 5-19 33 R 25	35 Schulheft umschläge. Glückwünsche u.s.w. ?		"	"	130,-	Kat. Nr. 1293
310/64		61 A 4	1 Bl. „Wiener Volksbeschäftigungen u. Ausrufe"		"	"	45,-	Kat. Nr. 1317

Lfd. Nr.	Akten Nr.	Katalog Nr.	Gegenstand	Herkunft	Rechngs.-Datum	Erworben von	Wert DM	Bemerkungen
311/64		33 R 19	1 Lith. T. Hosemann, „Mädchen am Geburtstagstisch."		11.-15. V. 64	Galerie G. Bassenge Berlin 15 Kurfürstendamm 206	38,-	Kat. Nr. 607
312 f a-d/64		33 R 20-23	4 Radierungen J.A. Klein, Neujahrsglückwünsche 1815, 1817, 1818, 1826		"	"	80,-	Kat. Nr. 617
313 a-f/64		33 R 24	6 Radierungen J.A. Klein, Schriftschnitt (auf u. Ehrliken.		"	"	120,-	Kat. Nr. 625
314 a-e/64		61 A 5	12 Radierungen J.V. Heil, Handwerke und Berufe		"	"	80,-	Kat. Nr. 1119
315/64		5 I 35	1 Öllampe, grün. Glas, 18. Jh.	Vorbesitzer: deutscher Emigrant in London.	"	"	115,-	Kat. Nr. 1599
316/64		35 A 12	1 Puppe „Erika", Porzellankopf, Kugelgelenke, 1892 an die damals 8jährige Spenderin geschenkt. Kleider zur gleichen Zeit v. d. Schwester d. Spenderin genäht	gekauft im Spielwarengeschäft Hertzog, Berlin, Leipziger Str. Berlin W, Ecke Lützow- u. Königin-Str.	21. V. 64	[redacted] Berlin 37-Zehlendorf Bernerstr. 38 Geschenk	30,-	Vater von Schenkerin Maler geistig Kleine emigriert. Mit später negativer Wertung
317 a-c/64		38 B 293-295	3 Backmodel, doppelseitig a) Mann, Frau b) Löwe, Reiter c) Spekulatius	Niederrhein, Umgebung Emmerich	20. V. 64	[redacted] Herne i.W. Schloß Strünkede	300,-	
318/64		31 F 2	Konzipiergruppe, Holz u. Gips, gealtert, bemalt	Südbayern	"	"	85,-	
319 a-o/64		30 E 58 59	2 Eguiläder Brustschauzhänge.	Josef Schramm, bis 1946 Großwanzetitz Kr. Bad. Sudetenland	25. V. 64	[redacted] Wilmersdorf Spichernstr. 8	300,-	vgl. Akten!
320/64		11 M 1	1 Vogel Tränke, Kupferblech	Berlin	25. V. 64	Eckhardt Schüler Berlin Grimmelshausenstr. 2	48,-	
321/64		~~28 A~~ 28 i 3 b	1 Turnhemd Brustpelz „J. Sch." „1936"	Siebenbürgen Kalksdorf	23. V. 64	[redacted] Rosenau 105 Schanzenstr. 25	120,-	vgl. Akten, Brief vom 8.5.64
322/64		26 X 37	1 Mädchenunterrock (Wappenleinen, Häkelspitze)		"	"	50,-	
323/64		26 C 13	1 schwarzes Tuch, rotgeblumt	Botsch	"	"	30,-	s. Photo

Lfd. Nr.	Akten Nr.	Katalog Nr.	Gegenstand	Herkunft	Rechngs.-Datum	Erworben von	Wert DM	Bemerkungen
324/64		26 C 14	1 rotes Tuch (Wollstoff) gedruckt Blumenkranz, bestickt	Waltersdorf b. Bistritz	23. V. 64	[redacted] Rosenau 180 Seitenstr. 25	40,-	Geschenk von Eltern zu Kompromiß oder von Bräutigam zu Weihnachten.
325/64		17 G 51	1 „gerobtes Polster" (rot-weiß. Kissenbezug)	"	"	"	20,-	
326/64		17 G 52a	1 „gesticktes Polster", weißes Leinen, rotes Kreuzstich	"	"	"	30,-	
327 a-c/64		17 F 17-19	3 „Stöpchen", weißes Leinen, rotes Kreuzstich „auf die Kampf mehr der Himmelsleiter"	"	"	"	60,-	
328/64		17 P 20	1, Stangentuch", weißes Leinen, rotes Webmuster	"	"	"	10,-	
329/64		17 Q 27	1 Deckchen, weiß-rot kariert, Knüpfrauten, über die Schüssel mit Knopfloch bei Kerze mit oder Tasse	"	"	"	10,-	
330 a-b/64		17 D 26	2 Vorhangflügel (weiß-rote Streifen u. Karos), zum Raffen	"	"	"	40,-	
331/64		21 H 12	1 Frauenbündel (Bürkl blaues Tuch, Enden bunt bestickt)	"	"	"	10,-	gehört auf schwarzes Tuchrock
332 a-e/64		17 P 21-24	5 Stickereien, rote Kreuzstich auf weißem Leinen	Hirschberg Schlesien	"	" Geschenk	25,-	
333/64		26 A 1321	1 Beckelschleier	Windau	"	" Geschenk	5,-	
334/64		21 I 1	„Brustbänder", bemalt gewebt u. bestickt	"	"	" Geschenk	5,-	
335/64		40 G 5	1 Brustlatz mit 3 Einsätzen, davon 2 mit Verbindungsstich	Stellmacher, Wagen- u. Möbelbauer Hess, Berlin 30, Pohlstr.	27. V. 64	[redacted] Berlin 30 Pohlstr. 70 Geschenk	2,-	Alle Stücke ca. 1900 - 1963 gebraucht
336/64		40 V 6	1 Gewichtschnitz, Einsatz wohl nicht regelmäßig	"	"	" Geschenk	2,-	

Lfd. Nr.	Akten Nr.	Katalog Nr.	Gegenstand	Herkunft	Rechngs.-Datum	Erworben von	Wert DM	Bemerkungen
337/64		40 P 7	1 Nuthobel, „G. Moriagen"	Stellmacher, Wetzlar u. Wagenbauer Hess, Berlin 30, Pohlstr.	27.V.64	[redacted] Berlin 30 Pohlstr. 70 Geschenk	2,-	vgl. Nr. 335/64
338/64		40 P 8	1 Simshobel	"	"	" Geschenk	2,-	
339/64		7 S 26	1 Handarbeitskörbchen, gefüttert	Berlin	5.6.64	[redacted] Berlin 30 Alvenslebenstr. 4	25,-	
340/64		29 H 18	1 gestickter Pompadour Anfang 19. Jh.	Berlin	"	"	15,-	
341/a-b/64		~~41 V~~ 62 H 38 ~~34 H~~ 62 H 39	2 hs. Kochbücher, Mein Kochbuch, Lahr o. J. Küchenalbum, Kirchheim		"	"	20,-	
342/a-b/64		34 H 6+7	2 gestickte Bilder, gerahmt. Kinderpaar u. Paar im Ehrne		"	"	6,-	
343/a-b/64		33 P 36+37	2 Silhouetten Sibille u. Christoph v. Lüde, 17. Jh. Fedor v. Lüde a) gerahmt	Hannover ?	29.5.64	Ant. Maria Esch Kiel Flämische Str. 9	160,-	
344/a-b/64		33 C 90	2 Weißenburger Lithogr. „Die Gevatterin" „Der Gevatter"		"	"	70,-	
345/a-b c/64		38 E 8-10	2 Druckstöcke, Blumen- u. Rankenmuster 1 Druckstock, Blümchenmuster	Schleswig-Holstein	"	"	100,-	c = Geschenk 20,-
346/a-b/64		8 O 258 259	2 Probsteier Töpfe, braun-weiße u. braun gelbe Lasur, Vorratsgefäße zum Zubinden	"	"	"	100,-	
347/64		26 P 10	1 roter Trachtenmantel	Lindhorst	26.5.64	[redacted] Bückeberg Bahnhofstr.	85,-	
348/64		29 P 3	1 Krallenband	"	"	"	35,-	
349/64		26 N 374	1 Traumschürze	Frille	"	"	5,-	

Lfd. Nr.	Akten Nr.	Katalog Nr.	Gegenstand	Herkunft	Rechngs.-Datum	Erworben von	Wert DM	Bemerkungen
350/64		26 T 35	1 roter Ellipse	Lindhorst	26.5.64	[redacted] Bückeberg Bahnhofstr.	5,-	
351/a-b/64		8 P 29	1 Henkeltopf mit Deckel, grüne Glasur, Probstei	Schleswig-Holstein	27.5.64	[redacted] Kiel Dänische Str. 26	65,-	
352/64		8 E 354	1 Fayence Krug, blaue Glasur	? "	"	"	85,-	
353/64		8 E 355	1 Bunzlauer Kaffeekanne, braun	"	"	"	40,-	
354/64		4 J 13	1 Störchen, Holland	In Utrecht erworben	"	"	30,-	
355/64		8 I 99	1 Probsteier Kumme, weiß-grüne Innenglasur, 1 Henkel	Schleswig-Holstein	"	"	40,-	
356/a-b/64		38 I 4	1 Model, doppelt, Pferd mit Vogelschlitten. Holz	Friesland	"	"	40,-	
357/a-e/64		26 E 223-227	1 Garnitur (5) „grüne Röcke" (d.h. blau, grün eingefaßt) 1 „mit Schnur", 2 „geschlenkte", 2 „doppelgeschlenkte".	Schwalm	29.5.64	[redacted] Obergrenzebach 82	142,-	vgl. Akten! Brief v. 29.5.64 Nr. 1-5
358/a-b/64		29 Y 1	1 Paar weiße Sonntags-Gamaschen (weißes Leinen)	"	"	"	25,-	
359/a-b/64		29 Y 2	1 „paar gewalkte Wollen Winter Gamaschen" (blau-schwarzer Wollstoff)	"	"	"	20,-	
360/64		26 G 210	1 „grüne Seidendrohjacke" (grün Seide, lila Blumen), Spenzerform	"	"	"	25,-	zu 357/64
361/64		26 F 296	1 „grünes Sammet Leibchen" (schwarzer Samt, grüne Stickerei in Herzform)	"	"	"	25,-	zu 358/64
362/64		26 N 375	1 „blau-schwarze Sonntagsschürze"	"	"	"	13,-	

Lfd. Nr.	Akten Nr.	Katalog Nr.	Gegenstand	Herkunft	Rechngs.-Datum	Erworben von	Wert DM	Bemerkungen
363/64		26 N 376	1 „weiße Schürze einfach gestickt", „H.E.K.N.P. 1913" (schwarz gestickt)	Klausalm	29.5.64	[redacted] Obergrainbach Nr. 82	17,-	
364/64		26 N 377	1 „weiße Schürze (Stoff)" „H.E.H. 1920" (weiß stickerei, Nadelspitze, Bleistiftspitze)	"	"	"	25,-	
365 a-b/64		21 D 8	1 „Paar Kappenschürze grün-blau"	"	"	"	30,-	
366/64 a-d		29 O 140 141	2 Paar weiße Männerhandschuhe, Baumwolle, gestrickt	"	"	"	35,-	1 Paar mit Rückgrummen von Brüchjam + Braut
367/64 a-b		25 I 59	1 Paar weiße Männer „Zwickelstrümpfe" (Baumwolle)	"	"	"	30,-	
368/64		25 H 71	1 „Tasche seide schwarz Halstuch" (für Männer)	"	"	"	12,-	Rückgabe lt. Brief v. 29.5.
369/64 a-b		21 D 9	1 „paar weiße Kappenschürze" (neu Latzkappen)	"	"	"	3,-	
370/64 a-e		26 E 228 229	4 „einzelteilt lila-blaue Röcke" e) 1 „Rock mit lila blauer Schürze"	"	"	"	102,-	Nr. 1-5.
371/64		26 G 211	1 lila blaue schwarze Drelljacke (Spenzer)	"	"	"	25,-	
372/64		62 A 13	1 Gebetbuch, hs.: „Kathies Wolfsbergen 1835...", m. Kupferstichen, bunten Vignetten u.s.w.	Ottnang/Oö.	7.6.64	[redacted] Pachtstetten von-Viechti-Allg 43	125,-	Erworben in Dommelstadl bei Passau
373/64 a-g		54 H 20	Konvolut von 7 Hs. 1 Testat, 2 Zeugnisse, 1 Promotionsurkunde, 1 „Preis", 1 Lied, 1 Visitenkarte, div. Herkunft	Vom Vorbesitzer in Göttingen von Sammlern erworben	"	"	28,-	
374/64		10 S 81	1 „Medaillon (Löffel)" „Innenseite d. Cap.: Eintrom und „1851" Rückseite: Doppeladler mit Wappen.	Erworben in Wiedendorf mit allem Rosenheim a. Rupfstein	"	"	55,-	1967 bei Auktion Felmerle Versteigerung
375/64		6 G 25	1 Hannoversche Schrank „Gerste Wildnis zu Edewecht Anno 1769"		16.6.64	Eckhart & Christ Berlin-Charlottenburg Giesebrechtstr. 12	2000,-	vgl. Ottajann, Möbel, S. 133 ähn. Hannoversche Bauernmöbel, S. 4,

Lfd. Nr.	Akten Nr.	Katalog Nr.	Gegenstand	Herkunft	Rechngs.-Datum	Erworben von	Wert DM	Bemerkungen
376/64 a-e		26 E 230	5 „eingebettelte Röcke" („mit schwarzer Damast eingefaßt")	Schwalm	22.6.64	[redacted] Obergrainbach 82	80,-	vgl. Akten 376-77/64 „Garnitur schwarze Röcke"
377/64		26 E 231	1 „glänzter schwarzen Oberrock"	"	"	"	25,-	
378/64 a-d		23 B 118 a-d	4 weiße Frauenkamisöle	"	"	"	40,-	
379/64		25 C 76	1 „grün gestepptes Kittel" (trägt die Schwälmer Herrn von 40 Jahr ab bis zum 60. Jahr)	"	"	"	50,-	
380/64		25 C 77	1 „schwarz gestepptes Kittel" (ab 60 getragen)	"	"	"	30,-	
381/64 a-b		zu 25 E 52	1 Paar „Hosenbeugel" (für die Knopfhose)	"	"	"	4,-	
382/64 a-b		21 D 10	1 „Paar lila blaue Kappenschürze"	"	"	"	30,-	
383/64		21 H 13	1 „lila blaue Schürzenschnürchen"	"	"	"	12,-	
384/64		8 N 236	1 Krug mit Zinndeckel. Muskau?		20.6.64	Kunst-Magazin H. Lucius Berlin W 30 Kleiststr. 39	40,-	
385/64		13 I 11	1 Bügeleisen (wohl für Holzkohlefeuerung)	Berlin	1.VII.64	[redacted] Berlin 30 Akazienstr. 4	18,-	
386/64		26 E 232	1 roter Rock mit bunter Borte, Lindhorster Festtracht	Lindhorst	30.VI.64	[redacted] Bödekenberg Dammhofstr. 28	80,-	
387/64		26 N 378	1 „rot Kleine" (schwarz-lila Kapl, bunt gestickt) Lindhorster Festtracht	"	"	"	60,-	
388/64		19 M 252	1, roter Kleidertuch", schwarz Tuch, Goldtressen, rote Plattstickerei, bunte Perl- u. Pailletten stickerei, Lindhorster Festtracht	"	"	"	60,-	

Lfd. Nr.	Akten Nr.	Katalog Nr.	Gegenstand	Herkunft	Rechngs.-Datum	Erworben von	Wert DM	Bemerkungen
389/64		26 A 1322	1 Haube, Haubenboden und Lange Band aus bunter Garn- und Metallstickerei. Lindauer Tracht	Lindau/Bodensee	30. VI. 64	[redacted] Bücherei Bahnhofstr. 28	35,-	
390/64		26 U 61	1 schlichter Kragen, weiß Batist. Haubenschal- bzw. Trauertracht	Lindau/Bodensee	"	"	15,-	
391/a-b/64		26 K 253	1 Paar Strümpfe, schwarz, Wolle, lila-grün gestickt.	"	"	"	12,-	
392/64		23 B 119	1 Haarnetz, grobes Leinen. Kragen aus feinerem Leinen, „S. H." 2. Hälfte 19. Jh.	"	"	"	20,-	
393/a-f/64	26 E 233 26 F 297 26 N 379 26 G 212	26 A 1330 30 G 113	1 Münchner Tracht: a) Rock, braun-gelber Taft b) Mieder, grün-silber Brokat c) Schürze, grüner Taft d) grün-silberne Spenzen e) goldene Riegelhaube f) „Geständer": Stütze, Tasche, Herzkette	Mündersbach	4. V. 64	[redacted] Eisenärztin b. Traunstein	1000,-	
394/a-g/64	26 E 234 26 J 66 26 F 238 26 G 213	26 N 380 26 C 15	1 Lubinsche Tracht: a) kleines weißes Rock b) „Vorstübl": Goldstickerei c) Mieder, Goldgürtel, Schürze d) Spenzer, grün, e) kleine blau-rote Taft, f) Kopftuch, weiß, Spitze, Stickerei	Lobental	"	"	800,-	
395/a-i/64	26 A 1331 26 G 214 26 F 299	26 N 381 26 G 215 26 E 235	schwäbische Tracht: a) schwarz-goldene Radhaube, b) blau-grünes Spenzer, c) schwarzes Mieder d) lila Schürze, e) weiße Bluse, f) Rock, schwarz mit lila Blumen	Klosterbeuren	"	"	800,-	
396/a-l/64	26 G 216-218	26 J 67, 68 26 F 300	3 Jäckchen: a) zellblaues Taft, b) weißer Batist, c) blau-gemusterter Blumenmuster 3 „Vorflecken": a) rot, Goldstickerei a) rot, gestickt, b) gelber Brokat, Goldstickerei		"	"	300,-	
397/a-e/64		26 F 303-304 26 O 352	4 Mieder a) schwarz, Goldstickerei b) blaue Seide, c) blau-weiß gestreift d) rosa, gebleicht e) 1 a „Sticker", Stickerei		"	"	150,-	
398/a-c/64		25 K 27 25 F 1 25 A 47	a) Jacke, rot mit grün b) grüne Hausschürze c) Kal. schwarzes Filz, breit Kommiss	Kerpen	"	"	300,-	
399/64		25 E 54	1 Männerhose, schwarzes Tuch	(Grenzkreis?)	"	"	30,-	
400/a-f/64		25 E 55-58 25 K 28-29	4 Hohe Knechtshosen, 2 Hohe Knechtsjacken, blau, braun, blau-weiß gestreift		"	"	250,-	sehr gepflegt, vollständig, abgetragen
401/64		26 A 1323	1 Augsburger Bockelhaube, Silberlahn, Silberstickerei, grünlich-braun gestreifter Band		"	"	50,-	

Lfd. Nr.	Akten Nr.	Katalog Nr.	Gegenstand	Herkunft	Rechngs.-Datum	Erworben von	Wert DM	Bemerkungen
402/64		26 A 1324	1 Riegelhaube, Goldstickerei		4. V. 64	[redacted] Eisenärztin b. Traunstein	50,-	
403/a-c/64		26 B 34-36	3 Frauenhüte a) olivgrünes Filz, breite Krempe, innen grüne Seide bis zum Rand, b) grünes Filz, grüne Seidenbespannung, Goldborte, Trauerkrepp, Bindebänder, c) schwarzes Filz, Goldstickerei		"	"	100,-	
404/a-b/64		54 B 247 248	2 Brust Krönchen a) farbig, innen Oral, Pailletten b) Flitter, Draht, rund		"	"	50,-	
405/64		9 O 132	1 Kleidpaß Kamm, grob, zinnig, gewölbte Mittelstand		"	"	50,-	1 Zinke fehlt
406/64		9 B 11	1 Straußenfeder-Fächer, Schildpattgestell, weiße Federn		"	"	150,-	
407/a-b/c/64		26 X 39 40	2 Krinolinen, Draht bandumwickelt +1 desgl.		"	"	100,-	
408/64		7 S 27	1 „Ledertasche", Henkeltasche, braun-grünes Leder, Ornamente aus gepreßtem oder gestickt (Rest zerfressen?)		"	"	120,-	
409/64		21 A 13, 14, 24 21 E 10 21 K 2	38 verschiedene Seidenbänder, Goldborten u. s. w.		"	"	200,-	
410/a-c/64		25 D 122-124	3 Männer-Westen a) lila Samt b) lila-gelber Blumen auf braun c) roter Tuch		"	" Geschenk	30,-	
411/64		26 G 219	1 Tellblatt (Rumpf feines Leinen)		"	" Geschenk	10,-	
412/a-c/64		26 A 1325 1326 1327	3 Haubenböden a) Goldstickerei, Pailletten, Stein b c) blaue Metallfolie, spiralig		"	" Geschenk	15,-	
413/64		19 M 256	1 Barockstickerei (Rest)		"	" Geschenk	25,-	
414/64		26 T 42	1 Kaschmir Tuch		"	" Geschenk	60,-	

Lfd. Nr.	Akten Nr.	Katalog Nr.	Gegenstand	Herkunft	Rechngs.-Datum	Erworben von	Wert DM	Bemerkungen
415/64		26 T 43	1 Leinen, Handdruck. Rollwagenmotive auf rotem Grund (3 Teile)		7.7. 64	[redacted] Eisenwarenhändler Frauenstein Geschenk	5,-	
416/64		26 U 62	1 gestickter Tüll-Vorhang, einseitig, cremefarben		"	" Geschenk	2,-	
417/a-c/64		19 M 253–255	3 Schultertücher a) gelb, weiße Stickerei-Kante b) weißer Tüll, gestickt c) rotes Leinen, gelber gedruckter Kante		"	" Geschenk	60,-	
418/64		26 A 1328	1 Brokat-Kissenbezug, bunte Blumen auf altrosa Grund		"	" Geschenk	20,-	
419/64		54 D 2	1 rote Behänge, aus Seide, Schnüre zu Zopf geflochten, „vom Hochzeitsladen"		"	" Geschenk	10,-	
420/64		26 A 1329	1 Kissenbezug mit langen Ausnähungen, Blumenmotive?		"	" Geschenk	10,-	Hossen?
421/64		17 G 53	1 Kissenbezug, rote Blattstickerei oben ausgenäht		"	" Geschenk	10,-	
422/a-b/64		29 O 142	1 Paar Halbhandschuhe (kurz, fingerfrei), Lochmuster, Perlstickerei		"	" Geschenk	15,-	gekauft, beschädigt
423/a-y/64		26 A 1332–1336 24 F 37	6 Häubchen: a) Leinen, weiß, rote Blumenstickerei, breite Tüllspitzenstreifen b) weiß, Batist, Kissenstickerei, breite Tüllspitze c) Babyhäubchen, Tüll, rosa Seide d) weiß, Tüll, Batist, e) Breite Spitzenstreifen, f) weiß, Batist u. Spitze		"	" Geschenk	80,-	
424/a-b, c/64	20 B 18 b, c	26 A 1337	a) Haubenboden, weiße Stickerei b) Nadel- u. ~~Häkelspitzen~~ c) Nähspitze		"	" Geschenk	10,-	
425/64		6 G 26	Schrank, 2türig, bemalt (1 Allmacht-Auge in „späterer Bemalung") „H. E." „1694"	Pinzgau? Salzburg?	12.6. 64	Antiq. Seywald Zell am See Thumersbach	1000,-	
426/a-b/64		12 C 3	2 Dreschflegel	Pinzgau	"	" Geschenk	10,-	
427/64		8 E 356	1 Steinzeugkrug, sächsisch, Zinndeckel „39. J.G.H. 1704" blau-weiße Auflage „Süße gedenken kann bezahlt"		8.7. 64	Propyläen-Kunsthandlung Berlin W 15 Lietzenburger Str. 102	300,-	

Lfd. Nr.	Akten Nr.	Katalog Nr.	Gegenstand	Herkunft	Rechngs.-Datum	Erworben von	Wert DM	Bemerkungen
428/64		8 E 357	1 Deckbett, braun lasiert, innen weiß, „1922"	fränkisch	7.7. 64	[redacted] Berlin 30 Eisenacher Str. 116	30,-	(Bettzeug nicht zugehörig)
429/64		38 H 38	1 runde Kuchenform, braun, gerillt, im Boden Ornament und Blumenmuster	Salzkammergut	"	"	50,-	
430/64		8 G 316	1 Knödelschüssel, innen gelb lasiert, grünes Muster	"	"	"	80,-	
431/64		8 G 317	1 Knödelschüssel, braun lasiert, innen gelbe und grüne Bemalung	"	"	"	100,-	
432/64		33 F 60	1 Nadelstickbild (Ölgemälde) „Wie ein Rose blüht, so blüht alles ein Glück...." Rosen- u. Vergißmeinnicht-Rahmen		"	Lotkam - Günthers Buchhandlung Feldafing 1066.162	30,-	vgl. Versteigerungs-Katalog Kiekenhofen
433/64		44 E 9	1 „Praxis über die verschiedenen Gesellenprüfungen" des Hermann Jacobi 1858	Sangerhausen, Prov. Posen	14.7. 64	[redacted] Bln. 41 Am S-Bahnhof 1	35,-	
434/64		31 J 2	1 Bild, Holz, farbig gefaßt, Halbrelief	Rumänien Siebenbürgen	"	"	120,-	
435/64		8 N 237	1 Bierkrug, braun glasiert, zinnerner Rand, weiße u. hellbraune Blumen	Hähnen	"	"	36,-	
436/64		8 A 327	1 Scheuerwalzen-Krug, grau, blau bemalt (Spruch im Grund), Zinndeckel „P.V."		"	"	100,-	
437/64		33 C 91	1 Bilderbogen „Der Hänneschen-markt" Holle bei C.F.E. Schaarr. 138		20.7. 64	[redacted] Berlin 30 Rankestr. 31/32	80,-	
438/64		33 C 92	1 Bilderbogen „Ausmarsch der Russischen Garden aus Petersburg ..." Neu-Ruppin (Rücks. Vermerk „Carl Zander (1832"))		"	"	65,-	
439/64		33 C 93	1 Bilderbogen „Der vollständige Akt" „Nai Ruppin, Behmigke & Riemschneider, Nr. 228		"	"	25,-	
440/a-c/64		26 N 382 26 E 236 26 G 220	Marburger Trachten a) Rock, b) Spenzer, c) Schürze olivgrüne Seide, grüne Borten	Marburger Gegend	22.7. 64	[redacted] N.-Marsberg Köttenhagen 7	80,-	vgl. Lücking (Heim. Hessen, S. 14 und Abb. 18/19.

Lfd. Nr.	Akten Nr.	Katalog Nr.	Gegenstand	Herkunft	Rechngs.-Datum	Erworben von	Wert DM	Bemerkungen
441 a-b /64		26 K 254	1 Paar Strümpfe, Wolle, lila, buntgestickte Zwickel	Hessen	22.7. 64	[redacted] N.-Harsberg Kölnhagen 7	25,-	
442 /64		7 E 28	1 Kauben schwichtel, blau, Deckel und Ränder mit Blumen bemalt	Waldeck	"	"	55,-	
443 a-c /64		26 A 1338 – 1340	3 Häubchen, weiße Batist, vorn plissierten Streifen. 1 Streifen mit 1 Kehlfaden	Wildungen - Edersee	"	"	15,-	
444 /64		26 A 1341	1 Stöpfchen, schwarzes Seidenband, grün-lila-blaue Stickerei mit Goldperlen	Marburger Gegend	"	"	20,-	
445 a-c /64		26 A 1342 – 1344	3 Häubchen, schwarzes Seidenband, a) elfenbein-weiß gestickten Boden, Bändel mit blau-weißer Blumen, b) bunten Kreuzstichboden c) lila-weiße Blumen auf dem Boden	Wildungen / Förstchen im Waldeck / Edersee-land	"	"	75,-	
446 /64		29 K 4	1 „Kitzel", roter u. grüner Plüsch mit Applikationen	Hessen	"	"	25,-	
447 a-c /64		26 A 1345 – 1347	3 Stöpfchen a) grünes Seidenband, bunte Stickerei b-c) schwarzes Seidenband, dunkle Stickerei „bunte Tageshäubchen"	Marburger Gegend	"	"	60,-	
448 /64		25 K 30	1 „Armelding"	Schwalm	19.7. 64	[redacted] Obergrenzebach 82	90,-	zum Knopfloch getragen 448-463/64 n. Akten!
449 /64		30 Y 16	1 Bernstein Kette (aus Bernstein Stücken, Randstift). (19.7.)	"	"	"	90,-	
450 /64		26 G 221	1 „aus gemischten schwarzen Mieder", Weißstickerei, Durchbruch-arbeit, Metallschließe	"	"	"	17,-	
451 /64		26 U 63	1 „Steffel", Maschinenspitze, blau gefärbt. Hals-Ausschnitt der Braut unter die Bernstein Kette.	"	"	"	3,-	
452 /64		26 N 383	1 schwarze Gripsen Schürze, schwarzen Woll-Rips. Alte Frauen bei Abendmahl und Trauer	"	"	"	10,-	
453 /64		26 N 384	1 „blaue Schürze mit gestickten Ecken". 19.7.	"	"	"	16,-	

Lfd. Nr.	Akten Nr.	Katalog Nr.	Gegenstand	Herkunft	Rechngs.-Datum	Erworben von	Wert DM	Bemerkungen
454 /64		26 N 385	1 schwarze „Damast-Schürze mit Blumen". Für Braut u. jung verheiratete Frau beim Abend mahl.	Schwalm	19.7. 64	[redacted] Obergrenzebach 82	14,-	
455 /64		26 T 36	1 „schwarzes Kaschmir-Halstuch mit blauen (lila) Blumen"	"	"	"	20,-	
456 /64		26 A 1348	1 blaue Zierhaube Hochzeitsspitze, „A.R.S."	"	"	"	10,-	
457 a-b /64		26 Q 10	1 Paar gestickte Ecken Silber und Gold, grüner Rand, „H.E.S.H."	"	"	"	25,-	
458 /64		24 F 38	1 „Säuglings Knaben Kinder mütze", rot, rot-grün-lila Rosetten. 1. Kopf bedeckung zur Taufe.	"	"	"	10,-	
459 /64		26 A 1349	1 „Hohe Kappe", weißer Grund, schwarze Spitze u. Seide einfassung	"	"	"	10,-	
460 /64		26 T 37	1 „blau rot Fischerich Seidentuch"	"	"	"	10,-	
461 /64		26 T 41	1 „blau grün weiß scheinlich seidentuch" (grünen Blumen umsäumt)	"	"	"	10,-	
462 /64		17 I 30	1 blau-weiße Decke 3,40 x 1,2 m (Baumwolle) „Blatt vom Himmelbett.	"	"	"	40,-	
463 /64		62 A 14	1 Männer-Gesangbuch (Evg. Kirchen gesangbuch für Hessen-Nass. bes. Ausgabe (1910), 1892	"	"	"	15,-	
464 /64		62 A 15	1 „Allgemeines Gesangbuch... Altona. 5. Ausgabe 1884" schwarzen Ledereinband, Silberbeschläge.		29.7. 64	[redacted] 1 Berlin 30 Motzstr. 25	24,-	
465 /64		49 D 2	1 „Recept Buch für A.F. Zimmermann 1880 Berlin Polnische Apotheke"	Berlin	11.8. 64	[redacted] Berlin Grunewaldstr. 39	5,-	
466 /64		25 H 72	1 „Tuch weißen Hals tuch für Männer"	Hochschwalm	24.8. 64	[redacted] Obergrenzebach	10,-	

Lfd. Nr.	Akten Nr.	Katalog Nr.	Gegenstand	Herkunft	Rechngs.-Datum	Erworben von	Wert DM	Bemerkungen
467/64		26 T 40	1. schwarze Seidetuch mit weiß Blumen	Hochschwalm	24.8.64	[redacted] Obergrenzbach	20,-	
468/64		26 T 39	1. grün wollenes Tuch mit blauen Blumen	"	"	"	20,-	
469/64		26 N 386	1 schwarze „Taffeseiden Frauen Schürze"	"	"	"	16,-	
470/64		26 G 222	1. stolzes blaues ausgenähtes Mieder	"	"	"	25,-	
471/64			„Gebetts-Formul", (Stuttgart, Rößlin o.J.) 4 Bll.	Stuttgart (?)	14.9.64	Stuttgarter Antiquariat Stuttgart N Königstr. 48	10,-	Katalog 33/1964, Nr. 1178
472/64		46 L 6	Drauck- und Schaffelstaar-Ordnung ... Stettin 1637		14.9.64	Antqu. Wegner Berlin 62 M.-Luther-Str. 113	20,-	Katalog Nr. 777
473/64		26 M 31	1 Paar schwarze gestrickte „Handschuhe (Stulpen)	Schaumburg-Lippe	20.9.64	[redacted] Bückeburg Bahnhofstr. 28	4,-	
474/64		26 A 1350	1 Festhaube (Schleifenmütze)	Bückeburg	"	"	35,-	
475/64		26 A 1351	1 schwarze Bandhaube, Bandenden mit Goldstickerei	Würzburg? Ochsenfurter Gegend?	5.9.64	[redacted] Nieder-Marsberg Kötterhagen 7	60,-	
476/64		26 A 1352	1 schwarze Haube „Oma-Haube"	Hessen (Hüttenberger Tracht?)	"	"	28,-	
477/64		26 A 1353	1 hessische Haube, buntgestickte Stülpchen mit langen schwarzen Bändern	Hessen	"	"	25,-	
478/64		26 I 4	1 dunkelblauer Miederrock, Kanten gestickt, Schließen	Botsch/Siebenbürgen	30.9.64	[redacted] Seewalchen/Oö.	130,-	Botscher Mädchentracht
479/64		23 B 120 30 K 86	1 langes weißes Hemd, Leinen, mit langen Ärmeln, dazu: Busennadel	"	"	"	150,-	"

Rechnungsjahr 1964

Lfd. Nr.	Akten Nr.	Katalog Nr.	Gegenstand	Herkunft	Rechngs.-Datum	Erworben von	Wert DM	Bemerkungen
480/64		26 N 387	1 Schürze, rote Rosen auf schwarzem Grund, bedruckt, Wollmusselin	Botsch/Siebenbürgen	30.9.64	[redacted] Seewalchen/Oö	45,-	Botscher Mädchentracht
481/a-b/64		26 R 49 50	2 Gürtel, a) bunte Blumen in Perlstickerei, b) bunte Blumen in Wollstickerei, beide Stoff mit Metallschließe	"	"	"	50,-	"
482/64		21 H 14	1 (4) Rückenbänder, bunte Blumenstickerei auf Samt	"	"	"	250,-	"
483/a-b/64		21 G 6	1 „Bindel" mit 1 Kopfband, bunte Blumenstickerei auf schwarzem Samt	"	"	"	110,-	"
484/a-b/64		26 C 16 17	2 Kopftücher, a) blaue Seide, mit bunten Blumen bedruckt, bunte Fransen, b) weiße gewebte Blumen auf blauem Grund, blaue Fransen	Gemeinde Jad, Bistritzer Gau, Siebenbürgen	"	"	70,-	
485/64		26 N 388	1 Frauenschürze, weißes Hanfgewebe, 2 unkrechte schwarze Kreuz- und Plattstichborten	"	"	"	80,-	
486/64		26 A 1354	1 Bockelhäubchen, weißer und braunen Tüll mit Durchzugsstickerei	"	"	"	10,-	
487/64		29 H 19	1 Brautbeutel, weißes Leder, bunte Blumenstickerei, „K C.", 1895"	"	"	"	25,-	
488/64		17 E 60	1 Tischdecke, weißes Leinen mit rotem Plattstich, 3 Bahnen, „Johan Groß Im Jahr 1861"	"	"	"	180,-	
489/a-b/64		26 A 1355	1 „Krallhäubchen", schwarzer Tüll mit weißer Durchzugsstickerei, viereckiges Gestell	Kallesdorf, Siebenbürgen	"	"	25,-	
490/a-b/64		8 Q 98 8 H 612	2 Schüsseln, weiße Laser, blaue Blumenmalerei, a) tief, mit 2 Ohren, b) flach, Teller ähnlich	Jad/Siebenbürgen	"	"	100,-	
491/a-b/64		16 E 3	1 Paar Weberlitzen, „Gezecher" genannt, handgemacht		"	"	30,-	
492/64		16 E 4	1 „Weber rur" (?), handgemacht		"	"	50,-	

Lfd. Nr.	Akten Nr.	Katalog Nr.	Gegenstand	Herkunft	Rechngs.-Datum	Erworben von	Wert DM	Bemerkungen
493/64		16 E 5	1 Webeschiffchen zum Aufziehen der Linnen. „Michael Greeff im Jahr 1873", Katharina Greeff geborene Bolsken, Hausnummer 103, Kerbschnitt	Siebenbürgen	30. 9. 64	[redacted] Seewalden a. A.	100,-	
494/64		8 G 318	1 Schüssel, ehem. weiße Lasur, „1816"	"	"	"	40,-	
495/a-f/64		8 N 238–243	6 birnförmige Krüge, Hafnerkeramik, gelblich-weiß lasiert, bunt bemalt	"	"	"	300,-	
496/64		16 N 2	1 Zwirnspule (Weichholz-stab, am unteren Ende Kerbschnitt-verziert) Scheibe	"	"	"	20,-	
497/64		16 E 6	1 Webepuppe „Pöckelchen" genannt. Kerbschnitt.	"	"	"	40,-	
498/64		12 G 1	1 Sichel, auf dem halbmondförmigen Eisen Fabrik(?)-Marke	Jad/Siebenbürgen	"	"	10,-	
499/64		16 T 6	1 Webe spannen, Holz,	"	"	"	15,-	
500/64		13 B 19	1 großen „Pfeil" zum Auskloppen der Lauge aus der Wäsche. Holz, „L. R. 1958"	Siebenbürgen	"	"	20,-	
501/64		13 B 20	1 kleinen „Pfeil" zum Aufwickeln der Bänder, Holz, Kerbschnitt, „1822"	"	"	"	25,-	
502/64		16 F 19	1 Zwirnhaspel, Holz, zum Trocknen des Hanfzwirnes	"	"	"	20,-	
503/64		10 D 4	1 Pfeffermühle, Holz, ehemals bemalt	"	"	"	40,-	
504/64		16 L 8	1 „Krebs" (Spule) vom Spinnrad	"	"	"	25,-	
505/a-b/64		16 D 20 21	1 „Webe schatz", 2 Webeschiffchen, dat. 1903	"	"	"	20,-	

Lfd. Nr.	Akten Nr.	Katalog Nr.	Gegenstand	Herkunft	Rechngs.-Datum	Erworben von	Wert DM	Bemerkungen
506/64		~~6 L~~ 14 R 1 ~~2~~	1 „Sesseldeckchen" zum Häkeln, spätes Kindersessel	Siebenbürgen	30. 9. 64	[redacted] Seewalden a. A.	20,-	vgl. Akten
507/64		30 F 174 30 K 87	1 Kaffeh. Silberblech, vergoldet, Rund-Buckel-Kettenform, an Samtband mit kleiner Brokatnadel	" (südl. Teil)	"	"	250,-	
508/64		17 G 52 b	1 Paltchen bestickt, weißes Hemdleinen mit rotem Kreuzstich, zum Himmelbett	"	"	"	25,-	Pendant zu ... 326/64 1765/2
509/64		30 Y 17	1 Perlenschmuck (Halskette) aus mehreren bunten Glasperlenschnüren an buntgestickten Bändern	Botsch/Siebenbürgen	"	"	25,-	Zur Botscher Mädchentracht
510/64		25 N 4	Buntbunte Krawatte, bunte Blumen stickerei auf blauem Samt	"	"	" Geschenk	15,-	
511/a-b/64		21 G 4+5	2 Kopfbänder, Perlstickerei auf rosa bzw. rotem plüschartigem Band	Petersdorf/Wolkendorf/Siebenbürgen	"	" Geschenk	20,-	
512/64		7 K 6	1 „gemalter Trachtenkopf mit Deckel", „1805" (gel. bez. rund, blau-weiße Blüten Blumendeckel mit zugehörigem Gedicht	Siebenbürgen, Bistritzer Gau	"	" Geschenk	20,-	„Hatschkammer in der großen Truhe": Trachtenkopf einer Ehefrau aus dem Hörtal beschädigt
513/64		32 Q 13	Paniat Ku z Czechowy, Ukrainer Kirchgeräte von Tekucz stodnica. (Kirchglasbild, ca. 1910)		1. 10. 64	Antiq. Tent Nickelwasser, Post Hornberg	8,-	
514/a-b/64		34 C 7,8	2 Tabakpfeifenköpfe Kaiser und Lady sägearbeit, um 1900, hergestellt von Sophie Endrich	Feldstetten/Schwäbische Alb	7. 10. 64	[redacted] 1 Berlin 42 Straße 222 Nr. 84/89	100,-	vgl. Akten!
515/64		10 L 4	1 Kaffeemühle, Trommel, Eisen mit Rankenwerk	Ungegend Hannover	7. 10. 64	Antiq. Schumann Kassel Wilhelmshöher Allee 82	40,-	
516/64		8 F 162	1 Wasserkrug (Töpferkeramik), angebl. in Kasenka Kamm hergestellt	Kasenka Privatbesitz	7. 10. 64	Fontana Kassel Eberthstr. 115	62,50	Post gleichartiges Stück stammt aus Enlau
517/64		34 C 6	1 Haararbeit, ehem. gerahmt in rechteckiger Kapsel mit Glas, mittl. Spiegel	d. d. Familienbesitz a. d. Gegend von Friesach	22. 10. 64	Spende: [redacted] Berlin 61 Urbanstr. 170 Geschenk	5,-	
518/64		35 B 22	1 Odetropfen Nachtigall", Keramik, blau glasiert, zum Spitzen, 1962.	Eilling (Tirol) Odetrop	4. XI. 64	Volkskundl. Kommission, München Geschenk	5,-	

Lfd. Nr.	Akten Nr.	Katalog Nr.	Gegenstand	Herkunft	Rechngs.-Datum	Erworben von	Wert DM	Bemerkungen
519/64		62 A 16	„Der wunderthätige Lebenslauf des Heiligen und großen Patriarchen Francisci de Paula ..., München Straub 1724		27. X. 64	[redacted] 53 Bonn Am Hof 28	38,-	
520/64		17 Q 28	1 Brautwagenlaken, Leinen, Nadelspitze, schwarze Ornamentstickerei, AGNT 17/12	Eilsleben/Magdeburger Börde	16. X. 64	[redacted] 1 Berlin 37 Schwarzerstr. 36	150,-	
521/64		24 F 40	1 Häubchen, weiß, gehäkelt.	"	"	" [redacted]	~~20,-~~	
522/64		6 M 40	1 Kopftuch, bemalt „YLK 1786"		12. XI. 64	[redacted] 1 Berlin 45 Unter den Eichen 93	110,-	
523/64		8 H 613	1 Teller, Steingut, Villeroy & Boch, Alt-Lothringen		"	"	10,-	
524/64		33 R 25	1 Modewickel, Knabe beim Barbier wandelnd		2.-6. XI. 64	Galerie Bassenge Berlin W 15 Uhlandstr. 29	50,-	4. Auktion, Nr. 453 vgl. Katalog
525/64		33 R 26	1 Holzschnitt m. Umgeb., Bauernpaar		"	"	30,-	Nr. 629
526/64		33 R 27 28	2 kolor. Kolor. Holzschnitte v. Carl Stikmann f. Bilderbogen		"	"	30,-	Nr. 878
527/64		33 C 94	1 Bilderbogen Verl. G.V. Renner, Nürnberg, Nr. 270 bäuerl. Szenen		"	"	30,-	Nr. 1267
528/a-c/64		33 R 29	3 Kupferstiche (Wolff) Wasser, Erde, Feuer		"	"	130,-	Nr. 1287
529/a-b/64		58 I 23 24	2 Farbstiche, Bauernmädchen aus „Soleure" bzw. Unterwalden		"	"	260,-	Nr. 1396/97
530/64		58 I 25	1 Kolor Lithographie „Vierländer" Bauerntracht		"	"	45,-	Nr. 1604
531/64		33 S 4	1 Kupferstich. Münzbezirk Preussen		"	"	25,-	Nr. 1638

250 3. 62 BBA P&G

Lfd. Nr.	Akten Nr.	Katalog Nr.	Gegenstand	Herkunft	Rechngs.-Datum	Erworben von	Wert DM	Bemerkungen
532/64		62 A 17	„Geistliche und Liebliche Lieder ... Berlin 1832" mit gestickten Einband		2.-6. XI. 64	Galerie Bassenge Berlin 15 Kurfürstendamm 206	120,-	4. Auktion, Kat. Nr. 2356
533/64		62 D 7	J. K. Neuestische Kunst-Parik Nürnberg 1855		"	"	140,-	4. Auktion Kat. Nr. 2623
534/a-d/64		62 D 8-11	a) B. S. Wolken, Betrachtungen über die Natur..., Weimar 1800 3 Bde. b) F. Lubojatsky, das Weltgericht ... Russland ..., Löbau o.J.). c) F. Lubojatsky, der jüngste Tag ... Vaterland, Löbau o.J.). d) Die Bibel, 3. Abt. ... übersetzt o.J.		27. X. 64	[redacted] Berlin 15 Meinekestr. 3	52,-	46. Auktion Nr. 1780
535/64		33 R 30	Kupferstich Mode, Behang, Bäuerl. Fest		"	"	220,-	Nr. 575
536/64		33 T 10	Aquarell Kolonialwaren-handlung um 1860.		"	"	180,-	Nr. 579
537/a-g/64		36 M 14-17 33 C 101-103	a) Buch Karten bilder u. Bildbögen b) Die Riesenbrücke c) Briefe von Goos, Düsseldorf, März d) Der Kinder ... Unterhaltung, Braunschweig e) Frauenzimmer, Bilderbuch f) Landschaften, Magdeburg Hebrahn		"	"	65,-	Nr. 584
538/64		36 M 18	Buch Karten bild Bln, Klosterstraße, nach Rosenberg		"	"	185,-	Nr. 666
539/a-b/64		33 F 61-62	a) „Zum Andenken." b) gitterartig Oblate „Himmlischen Glückwunsch"		"	" Geschenk	4,-	
540/a-c/64		33 R 34 33 C 104-105	„Die Schlacht bei Sedan" „Schlacht bei Navarin..." „Gefecht bei Groß Sedan" 3 Kol. Lithographien.		14. XI. 64	"	115,-	
541/64		47 B 10	„Kalender für 1860" Berlin. Kol. Lith.		"	"	120,-	
542/64		29 H 20	1 Pompadour, grüne Seide, petit point. Blüten (rosa, blau, gelb, weiß) in Rosen		"	"	115,-	
543/64		9 B 12	Fächer - Kleine, grüne Seide, bemalt.		"	"	28,-	
544/64		24 H 3	1 Paar Ärmel, weißer Batist über rosa Seide	Minna Lau, geb. Petitjean, Wernigerode (1829-1863)	14. XI. 64	[redacted] Berlin 21 Essener Str. 2 Geschenk	40,-	

250 3. 62 BBA P&G

Lfd. Nr.	Akten Nr.	Katalog Nr.	Gegenstand	Herkunft	Rechngs.-Datum	Erworben von	Wert DM	Bemerkungen
545/64		27 M 1	1 Kinderkleid, blau-weiß kariert u. weißer Leinen, weiße Stickerei	(2. Frau meines Großvaters) Anna Lau, geb. Meudtner, Berlin	14.XI. 64	[redacted] 1 Berlin 21 Essener Str. 2 Geschenk	40,-	
546/64		24 A 2	1 Steckkissen (Chiffe), weißer Leinen, Bieser u. Goldstickerei, zu 544/64 gehörig	Wernerdamm	"	" Geschenk	15,-	
547/64		24 A 3	1 Steckkissen (Chiffe), weißer Leinen (Trauer). Klöppelspitze 1880	Berlin	"	" Geschenk	10,-	
548/64		14 K 9	1 Nähkasten, Holz, Intarsia, um 1860	Stuttgart	"	[redacted] 1 Berlin-Pumpelhof Bunsenstr. Nr. 60 Geschenk	10,-	
549 a-b/64		9 D 13 14 G 6	1 Schuhhaken 1 Häkelnadel	"	"	" Geschenk	1,-	
550/64		9 O 133	1 Einsteckkamm, Kleid gelb	"	"	" Geschenk	1,-	
551/64		34 P 28	1 Berlin-Moos-Klebebild. Flugs. Falken (bzw. Meer-Falken) Landschaft		"	[redacted] 1 Berlin 28 Waltraudstr. 20 Geschenk	5,-	
552/64		33 C 95	1 Bildteppich, Allerlei, Berlin, Stange, Nr. 48, um 1850		"	[redacted] Berlin 44 Hermannstr. 34 Geschenk	10,-	
553/64		33 G 250	1 Tauf-Attest der Carl Friedrich Ullrich, Pölitz, den 24.IV. 1833	Pölitz	"	" Geschenk	1,-	
554 a-b/64		54 L 4+5	2 Konfirmationsscheine a) Julius Heinrich Ludwig Raap, Pölitz 1850 b) Margareth Raap, Stettin 1895	" Stettin	"	" Geschenk	2,-	
555 a-b/64		44 E 10 11	Zeugnisse für Julius Heinrich Ludwig Raap a) Steuermann-Examen Klasse 1859 b) Schiffer auf großer Fahrt 1875	Pölitz	"	" Geschenk	10,-	
556/64		50 H 1	Fragment eines Kugelsegens, 1849	"	"	" Geschenk	5,-	
557/64		49 C 1	Rezept- und Gesprech-Heft	"	"	" Geschenk	10,-	

Lfd. Nr.	Akten Nr.	Katalog Nr.	Gegenstand	Herkunft	Rechngs.-Datum	Erworben von	Wert DM	Bemerkungen
558 a-b/64		18 B 500 18 H 22	1 Stickmuster-Tuch, Marie Herrmann, 1876 1 Häkeldeckchen	Kogelberg	14.XI.	[redacted] Ehem. Kleinberg Hohenmarkstr. 29 Geschenk	20,-	
559/64		54 G 1	1 Schmuckband bestickt Silber „Kümmel Gute jemals ein Haar, das Bürstchen gleitet wunderbar."	"	"	" Geschenk	15,-	
560/64		21 E 12	4 ovale gerahmte Elfenbeinmalereien „Wie einst in Lilli meine Mütterlein..." rote Kreuz-Stick	"	"	" Geschenk	5,-	
561/64		45 M 1	1 Bescheinigung über Eheeinsegnung für Johann Heinrich Kellner u. Johanna Friederike Leiske 1882	Mühlenhagen b. Stettin	"	" Geschenk	2,-	
562/64		45 M 2	1 Bescheinigung über 5 Kinder des Georg Christian Knaape, 18[illegible]	Wiesenthal	"	" Geschenk	2,-	
563/64		7 S 28	1 Leder Hörbeutel mit lila seidenem Futter	Ostpreußen	10.XI. 64	[redacted] 1 Berlin 62 Naumannstr. 26 Geschenk	2,-	Vgl. Inv.-Nr.
564/64		10 S 82	1 Holzlöffel, Kiel gedrechselt, Cellerholz(?) Anf. 19. Jh.	"	"	" Geschenk	3,-	(Gehört zu Nr. 563/64)
565/64		14 I 7	1 Garnitur Leder, Pulsbinden a. X.	"	"	" Geschenk	3,-	
566/64		30 A 5	1 Kinderspiel.	Alter Land-Familie von Thienen, Krummendijk, Provinz Holland	19.XI. 64	[redacted] Friedrichstadt (Eider) Westermarkt 2	120,-	
567 a-b c/64		32 N 1 2 5	3 Reproduktionen von Kostüm-Bildern (Chiffe) a.d. Besitz Ernst Boller: Gestickt durch die Hand der Verstorbenen, die [illegible]		19.XI. 64	[redacted] 8 München 13 Brienner Str. 26128 Geschenk	6,-	
568/64		62 C 22	7 Schmuckkarten, Privatbesitz (Berlin, Bockenheim o.).		20.XI. 64	Geschenk Frau v. Loga Berlin Bartningallee 2a	5,55	
569/64		62 C 23	P. Parton, De Bevoucers van ons Vaderland (Amsterdam o.J.)		17.XI. 64	"	6,10	
570/64		17 I 31	1 Augenöffner, sogenannte Muschel aus Bethlehem, Anf. 1828		18.XI. 64	[redacted] Ostpreußen 82	350,-	

Lfd. Nr.	Akten Nr.	Katalog Nr.	Gegenstand	Herkunft	Rechngs.-Datum	Erworben von	Wert DM	Bemerkungen
571/64		47 B 11	Karl Stefens, Volks Kalender 1862, Berlin		26. XI. 64	[redacted] Berlin 30 Motzstr. 25	7,50	
572/64		47 B 11 ~~12~~	Karl Stefens, Volks-Kalender, Berlin 1863		"	"	6,-	
573 a-d/64		47 B 13 ~~16~~	Trewendt's Volks-Kalender, Breslau. 28. Jg. 1872, 29. Jg. 1873, 32. Jg. 1876, 42. Jg. 1886		"	"	24,-	
574 a-i/64		47 B 17 — 25	Trewendt'scher Volks-Kalender, 56. Jg. 1883, 61. Jg. 1888, 1889, 1892, 1894, 1895, 1899, 1904 1905		"	"	36,-	
575/64		62 A 18	„Heilige Lippen- und Herzens-Oase ... Jesum, und ... jahrlich. Kl. Hellin 1896"		"	"	7,50	
576/64		38 J 16	1 Spritz (Pudding-) Form, Eisen, Keramik		4. XII. 64	[redacted] Hedwig Lucius Berlin W 30 Motzstr.	5,-	
577/64		33 R 35	1 Lithographie Lecroix (G.L. (1830) „Vater, Gib uns heute unser tägliches Brod ..."		19. XI. 64	Verlag d. KG Köln St. Apernstr. 58/62	60,-	
578/64		7 E 29	1 ovale bemalte Spanschachtel mit Metallbeschlag		"	"	110,-	
579/64		4 I 12	1 Randstück - Wandkachel, grüne Lasur, Cöln um 1800		"	"	155,-	
580/64		32 I 45	1 Brustbild „Wiedemann (1832)" Frau in Tracht Öl a. Lwd.		19.12.0 Nov. 64	Leo Spitz Berlin 15 Uhlandstr. 48/49	80,-	Verst. Nr. 453, Nr. 39
581/64		8 O 265	1 runder, gebauchter Kupferkübel, Deckel, 2 Henkel „F. Zelt 1877"		"	"	250,-	Nr. 1008
582/64		34 H 8	1 Siebenbürgen: Bild (Kachelmalerei), gerahmt, datiert Juni 1787 „Unsere Bauten"		"	"	40,-	Nr. 1154
583/64		20 F 31	1 Spitzen Kragen	Valeria	10. XII. 64	[redacted] 1 Berlin 21 Essener Str. 2 Geschenk	10,-	

Lfd. Nr.	Akten Nr.	Katalog Nr.	Gegenstand	Herkunft	Rechngs.-Datum	Erworben von	Wert DM	Bemerkungen
584/64		33 C 96	Bilderbogen „Jacobs Versöhnung mit Esau; Joseph gibt sich seinen Brüdern zu erkennen" Neu-Ruppin, Gustav Kühn Nr. 1151		5. XII. 64	[redacted] 1 Berlin 30 Rankestr. 31/32	40,-	
585/64		33 C 97	Bilderbogen „Die Wiberc-Mühle", Neu-Ruppin, Gustav Kühn Nr. 5772.		"	"	30,-	
586/64		33 C 98	Bilderbogen „Die große Stadt Antwerpen..." Neu Ruppin, Gustav Kühn. „Carl Zander 1832"		"	"	40,-	
587/64		33 C 99	Bilderbogen „Uebergabe der Festung Antwerpen im Jahre 1832"		"	"	50,-	
588/64		33 C 100	Bilderbogen „Gefecht um die Tabaksbrücke zu Wien" (1848) Neu Ruppin, Oekonomie & Kunstschneider, No. 1346		"	"	40,-	
589/64		33 R 31	Lithographie, Müller „Ecole de Gymnastique et de Calisthénie à Genève",		"	"	60,-	
590/64		33 R 32	Orbasky „Der kleine Feldherr" Stich u. Druck Öld. Kunst Institut Orb.		"	"	8,-	
591/64		33 R 33	Kinderbuch illustriert, evtl. Monats Darstellung aus Kalender (?)		"	"	8,-	
592 a-d/64		33 G 253 254	Kurrolor v. Bilder im Rank. Umschlag, Bruj mit Locke		"	" Geschenk	5,-	
593/64		5 G 104	Lackschipper „Bayerisch", Holz, gedrechselt, bemalt	Erzgebirge	4. XII. 64	[redacted] 1 Berlin 45 Kadettenweg 39 Geschenk	10,-	
594 a-c/64		47 B 26 ~~28~~	„Der deutsche Pilger durch die Welt", Stuttgart Hallberger Jg. 1843, 1844, 1848		11. XII. 64	Antiqu. Bruno Hessling 1 Berlin 30 Rankestr. 31/32	90,-	
595/64		62 D 12	Das Buch der Welt, Stuttgart, Hoffmann 1858		"	"	40,-	
596 a-b/64		7 E 30	2 Spanschachtel Hälften, 1884/86	Berlin ?	9. XII. 64	Restaurator Heinrichs Vor- und Frühgeschichtl. Staatl. Museen Berlin Geschenk	1,-	

Lfd. Nr.	Akten Nr.	Katalog Nr.	Gegenstand	Herkunft	Rechngs.-Datum	Erworben von	Wert DM	Bemerkungen
597/64		62 C 24	E.F. Marsch „Die Rosen", Wien 1820		9. XII. 64	[redacted] Berlin W 35 Lützowstr. 47	5,-	
598 a-d/64		62 C 25– ~~28~~	Tobiesalbum, hrsg. v. Stella v. Krumpel, Glogau: Flemming 20. (1829), 32, 40. (1844), 56. Jg.		15. XII. 64	[redacted] Berlin W 50 Eisenacher Str. 109	52,50	
599/64		62 D 13	E. Polko „Neues Bilderbuch ..." Leipzig 1852		"	"	7,50	
600/64		36 A 9	Bettschirm mit 30 farbig kolor. Holzschnitt-Kacheln (1 Teil fehlt!), Fransen mit Spitzchen		7. XII. 64	Antiqu. Röthenbeck Bremen Am Hof 28	300,-	Kat. 415, Nr. 864
601/64		62 D 15	Lachmann Licus „Haus-Land- und wirthschafts-Regeln" Nürnberg o.J.		"	"	80,-	Kat 415 Nr. 986
602 a-b/64		26 A 1356	1 „Borke", Sack + Beutel, bemalte Borken + Blumenbesatz, Bündel, in verschiedenen Farben	Bohnsdorf / Hitzenbürgen	4. XII. 64	[redacted] Heinersdorf Rosenau 60a Sachsenstr. 25	150,-	v. gl. Akten!
603 a-b/64		29 B 130	1 Paar Frauenstiefel	"	"	"	50,-	
604/64		26 P 11	1 Frauen-Kinder-Mantel blauer, roter Innenbesatz	Gemeinde Kohle / Weinland, Hitzenbürgen	"	"	180,-	
605/64		~~29 R~~ 26 R 71 ~~12~~	1. Frauenschleier, langer u. breiter Schal, mit Fransen u. Holzstäbchen gestrickt	Bohnsdorf	"	"	120,-	
606/64		13 B 21	1 Wäscheklopfer (Holz) Holz, Kerbschnitt 1932		"	"	35,-	
607 a-b/64		16 R 76 57 F 1	1 Spindel mit Hanf		"	"	15,-	
608/64		16 L 9	1 Spinnrad, gedrechselt		"	"	90,-	„Sesselchen" und Rocken wird noch geliefert
609/64		24 F 39	1 Tanzkäppchen, weiße Kälbelspitze, rosa Band	Waltersdorf	"	"	40,-	

Lfd. Nr.	Akten Nr.	Katalog Nr.	Gegenstand	Herkunft	Rechngs.-Datum	Erworben von	Wert DM	Bemerkungen
610/a-z/64		30 N 297– 299	3 Ringe, Silber (?) mit bunten Steinen	Hitzenbürgen	4. XII. 64	[redacted] Rosenau 60a Sachsenstr. 25	3,-	
611/64		7 K 7	1 „Trachtenkasten", bemalter Holzkasten mit Klappdeckel	"	"	" Gestohlen	25,-	
612/64		62 D 14	1 „Das Buch der Welt", Stuttgart 1860		16.12. 64	Antiqu. Herrlich Berlin 30 Rankestr. 31/32	40,-	
613/64		32 I 46	Adelbert Stiftung „Der barmherzige Samariter" Öl auf Leinwand		3.4./XII. 64	Kunsthaus Lempertz, Köln Neumarkt 3	1800,-	Katalog 480, Nr. 544
614/64		8 H 614	1 Teller, Steingut, bemalt bemalt „M 2", „Herr Schmidt, Herr Leonhardt..."		19. XII. 64	Antiqu. A. Abramm 1 Berlin W 30 Motzstr. 9	10,-	
615/64		34 P 27	1 Hochzeitsbild (gekröntes Brautpaar mit Lorbeeren)	Hillenstein / Ostpreußen	12.12. 64	Antiqu. H. Kerschkeit Berlin 62 Eisenacher Str. 9	38,-	
616/64		26 N 389	1 Frauenschleier, Tüll maschinengestickt	Hitzenbürgen Bohnsdorf	4. XII. 64	[redacted] Rosenau 60a Sachsenstr. 25 Gestohlen	10,-	s. Akten!
617 a-b/64		52 N 1	1. „Jagd-Fahne" (Kinderfahne), blau-rot und Klöppel	"	"	" Gestohlen	40,-	
618 a-b/64		33 G 251 252	2 Patenbriefe, kolor. Wappenbilder Lübeck um 1786 Leipzig 1850		22. XII. 64	Antiqu. H. Meyer Berlin 31 Hentzestr. Kurfürstendamm 103	120,-	
619/64		6 G 27	1 Bauernschrank, bunt bemalt, 18. Jh.	Oberfranken	22. XII. 64	Antiqu. W. Wacker 1 Berlin 30 Eisenacher Str. 19	800,-	
620/64		34 L 5	1 Hochzeitsbild (Ausstattungsbild) um 1820	Berlin (?)	"	" Gestohlen	30,-	
621/64		36 M 12	Kolor. Zinkblechtafel mit Ansicht der Prospekt der Moldau.	Ausgrabung	14.12.64	Versalon KG Köln, Gr. Apernstr. 76-62	170,-	Auktions-Katalog XXVII / XXVIII, Nr. 906a.
622/64		36 M 13	do.: Prospekt der Jahrhundertflut der Elbe in Hamburg.	do.	do.	do.	160,-	do. Nr. 977

Rechnungsjahr 19 64

Lfd. Nr.	Akten Nr.	Katalog Nr.	Gegenstand	Herkunft	Rechngs.-Datum	Erworben von	Wert DM	Bemerkungen
623/64		58 I 26	„Der Schäfflertanz in München", Lithographie	München	14.12.64	Verkäufer (s.o.)	100,–	Inv.-Nr. 1145
624/64 a-d		33 B 160–162	4 Spitzenhäubchen a. Tüll mit Nadelstich-Dekor.	Süddeutschland	do.	do.	9,–	Inv.-Nr. 1383 P
625/64		62 C 29	4 Herrenklöppelkragen „Breite" 10. Hälfte	Elsaß	do.	do.	150,–	Inv.-Nr. 2250
626/64		8 A 328	Kleingeschirr, datiert 1787	Kunsthandel	19.12.64	Antiquitäten Lothar Schmidtchen, Berlin W 30 Keithstr. 3	180,–	
627/64		38 J 17	Brüdingsform, Weintraube	Berliner Haushalt	do.	do.	25,–	

Staatl. Museen / Haus- u. Gärtenverwaltung
Die Eintragungen im Erwerbungsbuch für das RJ. 1964 stimmen mit der Kontrollkarte Nr. 14 überein.
14. JAN. 1965
Scherer
Verwaltungsangestellter
Vergl. Gruppe VII BAT

250 3. 62 BBA P&G

Rechnungsjahr 19 65

Lfd. Nr.	Akten Nr.	Katalog Nr.	Gegenstand	Herkunft	Rechngs.-Datum	Erworben von	Wert DM	Bemerkungen
1/65 a-f		82 I 15 20	6 Dessertbecher Porzellan, 2. H. 19. Jh.	Berliner Bürgerhaushalt	14.1.65	[redacted] Antiquitäten, Berlin 30, Passauer Str. 4.	230,–	
2/65		8 E 358	Henkelkrug „Marburger Aufschlag" Ware		do.	do.	15,–	
3/65		34 M 10	Klöppelarbeit mit Motiv „Ritterburg in Landschaft"	Aus Berliner Haushalt, wohl Süddeutschland	do.	do.	55,–	
4/65		5 i 36	Öl-Lampe für 2 Flammen, Messing	Aus der Umgebung von Lübeck (Familie Hertz)	4.1.65	Antiquitäten C. J. v. Hagelstein, Kiel, Dänische Str. 26	200,–	
5/65		5 G 20	Herrenhalsbinde, Hgf. v. Einen	Mecklenburg	do.	do.	130,–	
6/65		16 E 7	Bändchen-Webstuhl	Umgegend Nördlingen	do.	do.	50,–	
7/65		14 j 18	Kinderhalter, Silber Filigran	Sachsen, Holstein	do.	do.	20,–	
8/65		8 o 260	Milchtopf mit Glänzer fliegendem Doktor	Franken	do.	do.	25,–	
9/65		8 o 261	Milchkännchen mit Glänzer fliegendem Doktor	Franken	do.	do.	45,–	
10/65		8 o 262	Vorrats-Glas für Einmach-Topf, schwarz-braune Glasur.	Umgegend Kiel	do.	do.	20,–	
11/65 a-j		31 L 15	Soz. Allegorie-Aufstrich: 2 Lemuren, 1 Lemurin, 7 Kühe, Hofgesindel	Allgäu	18.1.65	Verkauf 2. Hand, Köln, Kl. Apostelstr. 56-62	480,–	
12/65		41 v 5	Rezeptbuch eines Färbers, 1807		19.1.65	Antiquariat B. Hessling, Berlin 30, Bayerstr. 31-32	75,–	Katalog Bruno Hessling 105, Nr. 953.
13/65		8 G 319	Schüssel, dat. 1723 „Zittau"		15.1.65	Fr. Ernst Strauss, Antiquitäten, Oberammergau, Dorfstr. 3	250,–	

250 3. 62 BBA P&G

Rechnungsjahr 19 65

Lfd. Nr.	Akten Nr.	Katalog Nr.	Gegenstand	Herkunft	Rechngs.-Datum	Erworben von	Wert DM	Bemerkungen
14/65		8 P 30	Hankalkofen mit Bauernmöbel, 4	Krems, 19. Jh.	15.1.65	wie 13/65	40,-	
15/65		8 N 244	Milchkrug	Franken, Umgegend Aschaffenburg, 19. Jh.	do.	do.	30,-	
16/65		8 O 263	Topf, Silvesterglasur, A.d. Zarten Tier-Relief	Ötztenerck	2.1.65	Antiquitäten Fr. Jüngemann, Berlin 31, Eisenacherstr. 116	120,-	
17/65		48 A 10	Mass-Gefäss, zylindrisch	Prinzgau	do.	do.	20,-	
18/65		38 H 39	Backform mit 2 Hanklen	Ober Ötztenerck	do.	do.	120,-	
19/65		38 H 40	Backform mit Herzrelief	do.	do.	do.	85,-	
20/65		38 H 62	Backform	do.	do.	do.	75,-	
21/65		8 G 100	Kürbelschmalz, innen marmoriert	do.	do.	do.	120,-	
22/65		8 G 320	Kürbelschmalz, grün-braun gefleckt	do.	do.	do.	80,-	
23/65		8 G 99	Schmalz, zweihenklig, grün	do.	do.	do.	100,-	
24/65		8 F 163	Feldflasche in Tonnenform, Keramikarbeit	do.	do.	do.	75,-	
25/65		8 F 164	Glasflasche grün, sechseckige Form	Land Salzburg	do.	do.	200,-	
26/65		8 O 264	Vorratstopf, Keramikarbeit	Prinzgau	do.	do.	120,-	

250 3. 62 BBA P&G

Rechnungsjahr 19 65

Lfd. Nr.	Akten Nr.	Katalog Nr.	Gegenstand	Herkunft	Rechngs.-Datum	Erworben von	Wert DM	Bemerkungen
27/65		40 A 1	Ostt. def. 1672 (Grenzfestung?)	Prinzgau	2.1.65	wie 16/65	500,-	
28/65 a-b		10 E 9	Eisen-Mörser mit Stössel	Mühlviertel	do.	do.	300,-	
29/65		7 S 33	Mahlstein, rund	Vermutlich Stuttgart, um 1920		[redacted] Berlin-Tempelhof Bürgermeisterstr. 7 Geschenk	10,-	
30/65 a-c		33 C 106 107 108	3 Bildteppiche, Neu-Guinea, Gurker Küste (Brautpaar, Brautstand, Lager beim Eingriffe)		19.5.65	[redacted] 1 Berlin 30 Rankestr. 31/32	195,-	
31/65		9 T 11	1 Botanisier-Trommel, Blech, grün bemalt	Berliner Haushalt	19.5.65	"Antik" Jaremsky 1 Berlin 30 Eisenacher Str. 1	30,-	
32/65 a-b		33 C 109 110	2 Bildteppiche, Neu-Guinea Küste (Ruhepausen-Motive, die Flechtarbeiten)		"	"	80,-	
33/65		6 M 41	1 Trichterbecher, bemalt, Spindel, dat. 1788		25.5.65	Antik. H. Eggert 1 Berlin 30 Motzstr. 22	172,50	
34/65		8 E 359	1 Milchkrug, blaugold mit dunklen Auflagen, englisch	Berliner Haushalt	22.5.65	Antiqu. Barzalski 1 Berlin 3 M.-Luther-Str. 15	120,-	
35/65		62 D 16	Ak. Braunglas, Berlin, wie es i.d. Verkehr kam, 32 Teile		7.5.65	Antiqu. Wimmer Oranienstr.	360,-	
36/65 a-b		7 E 31 32	2 bemalte Hafnerkachelofenkacheln (Spanierschlacht) 1. H. 19. Jh.		27.5.65	[redacted] Friedrichshain Wasserturmstr. 2	100,-	
37/65		49 A 1	1 Adula-Messer, Messing, Hülle „N. Peterjen" „1872"	Kr. Hassee	"	"	45,-	
38/65		19 M 257	1 Zweischale, schwarzer Topf, innen gestrichen, schalkenförmig? Fichte? 2. H. 19. Jh.	aus dem Tiroler Unterland	26.5.65	[redacted] 1 Berlin 41 Albrechtstr. 62a	15,-	
39/65 a-d		26 M 27 28	2 Paar Hutenarmärmel, Batist mit Hochstickerei, 19. Jh. (Schmuck auf die feinen Kleidungsstücke)		"	"	25,-	

250 3. 62 BBA P&G

Rechnungsjahr 19 65

Lfd. Nr.	Akten Nr.	Katalog Nr.	Gegenstand	Herkunft	Rechngs.-Datum	Erworben von	Wert DM	Bemerkungen
40/65		26 U 64	Doppelter Tüllkragen, Stickereibesatz mit Bogenkante, Anf. 19. Jh.	Familie Thees	26.5.65	[redacted] 1 Berlin 41 Altrichterstr. 62a	40,-	
41/65		8 W 19	1 „Stammzeichen" Glas, graviert „H S" mit Porzellanschild, Ende 19. Jh.		"	"	10,-	
42/65		19 j 105	1 Taufkissen (?), Batist, gestickt „C. H." (C. Hardes) Valenciennes-Spitze	Rathenow	"	"	30,-	
43/65		17 E 61	1 Salontischdecke, Batist, handgestickt von Emma Bartz, geb. Köpernick 1. H. 19. Jh.	Rathenow	"	"	30,-	
44 a-b/65		19 K 6 19 N 2	1 Filet-Decke für Salon, 1880/90 v. d. Mutter der Spenderin für die Aussteuer gearbeitet. Dazu Filet-Vorhang u. Garn.	"	"	"	20,-	
45 a-d/65		19 K 7	4 Sesselschoner, „Antimakassar-Kissen", Filetarbeit, „Filet Guipure", v. d. Mutter d. Spenderin gearbeitet	"	"	"	10,-	
46 a-c/65		8 M 127	Porzellantasse mit Untertasse u. Deckel, weiß mit Golddekor. Vom Urgroßvater Köpernick, Mitte 19. Jh.	"	"	"	20,-	Tee oder Kaffee wurde aus dieser Untertasse getrunken.
47/65		14 K 10	Nähkästchen, a. d. Besitz der Hulda Ehrecke (1854-1865)	Storkow,	"	Geschenk	5,-	
48 a-b/65		26 U 65	2 Kräglein, gestrickt, gehäkelte Kante, weiß, 1. H. 19. Jh.		"	" Geschenk	10,-	
49/65		26 T 44	Cache nez (Halstuch), Seide, 2. H. 19. Jh.		"	" Geschenk	5,-	
50/65		54 K 4	Taufmünze, Silber, (1744) mit bibl. Szenen u. Taufe im Jordan		"	" Geschenk	50,-	
51/65		8 W 20	Glaskannen (Stammzeichen?) a. d. Besitz von Karl Maximilian Ehrecke, um 1893. Geschenk der Kollegen vom Ökonomierat Ehrecke.	Berlin	"	" Geschenk	10,-	
52/65		8 E 360	Kaffeekanne, Porzellan, weiß a. d. Familie Ehrecke oder Thees 1893 geerbt v. d. Eltern der Spenderin. Um 1860/70		"	" Geschenk	15,-	

250 3. 62 BBA P&G

Rechnungsjahr 19 65

Lfd. Nr.	Akten Nr.	Katalog Nr.	Gegenstand	Herkunft	Rechngs.-Datum	Erworben von	Wert DM	Bemerkungen
53 a-c/65		7 S 29	3 kleine „Schwingen", Körbchen, von 1886		26.5.65	[redacted] 1 Berlin 41 Altrichterstr. 62a Geschenk	20,-	
54 a-b/65		7 S 30 31	2 kleine Körbchen, 19. Jh.		"	" Geschenk	10,-	
55/65		7 S 32	1 schwarzes Eichelkörbchen, a. d. Besitz v. Friedrike Dietz, geb. Köpernick (1825-1890)		"	" Geschenk	5,-	
56/65		54 H 21 44 E 12	Zeugnisse, Schulzeugnisse u. s. w. der Vater der Spenderin	Parkberg / Berlin	"	" Geschenk	5,-	
57/65		19 K 8	Zarkenlitze-Deckchen gehäkelt mit Stern, zum Aufsetzen auf den Salontisch um 1880		"	" Geschenk	10,-	Gegen Schenkungsurkunde vorhanden
58 a-b/65		14 C 1 2	11 Strickmaschine, Holz und Stahl, wohl um 1870 Futteral mit Noten für Strickmaschine, Filetstopfen		"	" Geschenk	5,-	
59 a-b/65		29 O 143 144	a) Handschuhe von Luise Ehrecke geb. Köpernick, um 1870 b) 1 Paar Wollhandschuhe d. Mutter a. d. Jugend d. Spenderin	Rathenow Berlin	"	" Geschenk	20,-	
60/65		29 E 1	Halbschleier, weißer Tüll, gestickt um 1860/70		"	" Geschenk	10,-	
61 a-b/65		26 A 1357	3 Haarnetze weiß, v. Hand filiert mit Bandschleife (Nachthauben)	Rathenow	"	" Geschenk	10,-	
62/65		26 K 255	1 Paar weiße Baumwoll-Strümpfe, Fuß a. d. Seite abgenommen, Familie Thees 1. H. 19. Jh.		"	" Geschenk	10,-	
63 a-b/65		29 G 3 4	2 Schürzen der Spenderin a) kariert 1894 b) blau 1901	Berlin	"	" Geschenk	5,-	
64/65		17 A 88	Überhandtuch (für dem Handtuchständer), Leinen, weiß mit Stickerei, Spitze		"	" Geschenk	5,-	
65/65		19 K 9	Filet decke (Filet-Applikation) im Filier-Rahmen, Gearbeitet um 1910 v. d. Spenderin	Berlin	"	" Geschenk	10,-	

250 3. 62 BBA P&G

Lfd. Nr.	Akten Nr.	Katalog Nr.	Gegenstand	Herkunft	Rechngs.-Datum	Erworben von	Wert DM	Bemerkungen
66/65		19 K 10	Tischläufer, Leinen, handgestickt, Geschenk an die Mutter 1883	Rathenow	26.I.65	[redacted] 1 Berlin 41 Alboinstr. 62a Geschenk	5,-	
67/65 a-c		19 K 11	3 Läufer zum auslegen des Wäscheschrankes, Leinen mit Strickspitze, 1 maschinell. um 1890	"	"	" Geschenk	10,-	
68/65 a-b		62 C 36 37 25	Stella v. Gumpert, Stickereialbum, Glogau, Flemming 9. + 29. Bd.		21.I.65	Antiquariat d. Gerichts 1 Berlin 41 Oberlinstr. 17	32,50	
69/65		62 C 32	O. Placht, Spritzjastik. Stuttgart o.J.		"	"	10,-	
70/65		47 B 29	Kalender für Stadt u. Kreis Merseburg, Merseburg 1912		"	"	2,-	
71/65		30 K 88	Hetzadel, Silber, die Mutter der Spendrin	Berlin	26.I.65	[redacted] 1 Berlin 61 Alboinstr. 62a Geschenk	10,-	
72 a-b/65		29 B 134	1 Paar Möbelschiebl. schwarzes Leder	Potsdam Hiltenburg	18.I.65	[redacted] Rosenau Schönerstr. 25 Geschenk	20,-	
73 a-b/65		8 F 168 169	2 Weißbierflaschen, grauer Steinzeug	Berlin	2.III.65	[redacted] 1 Berlin 45 Holbeinstr. 43	20,-	
74/65		39 E 4 5	1 Kartäuserkelch, Lederdeckel, bunte Zellenglasur, 1969	Weimar	"	"	5,-	
75 a-b/65		33 C 111 112	2 Bilder bogen, zusammengeklebt u. aufgezogen	Berlin	3.III.65	[redacted] Berlin-Charl.-bg. Jebensstr. 2 Geschenk	5,-	
76/65		39 F 17	1. Sommervogel" Sammelsig. 25.I.65	Schirgiswalde	30.I.65	[redacted] Schirgiswalde Postfach 3 Geschenk	1,-	
77/65		39 C 1	1 „Hirschkopf", Kuchen- bzw. Sammelsig		20.II.65	[redacted] Zell a. See Geschenk	5,-	
78 a-g/65		62 C 33	7 Textilhefte Kunststickerei Kinder Theater, Eßlingen, vor 1914		21.I.65	[redacted] Eßlingen Alte Forststr. 40	5,-	

Lfd. Nr.	Akten Nr.	Katalog Nr.	Gegenstand	Herkunft	Rechngs.-Datum	Erworben von	Wert DM	Bemerkungen
79/65		33 C 117 118	19 Kleine, 2 große Schreibfederbogen zu Kinderbuch Kinderschrift		22.II.65	[redacted] Eßlingen Alte Forststr. 40	4,20	
80/65		33 C 113	Bilderbogen. Die Reise zum Mond von der Erfindung Max-Ruppin. zu haben bei Gustav Kühn, No. 1212		9.III.65	Antiquariat d. Gerichts 1 Berlin 30 Rankestr. 31/32	100,-	
81/65		33 C 114	Bilderbogen. Der Krieg und der Kaiser" „Kriegs-" Ottmar u. Verlag v. d. B.V. Bergmann in Neu-Ruppin No. 712		"	"	125,-	
82/65		38 H 42	1 Backform, Eisen	Berliner Kaufmanns-familie	1.III.65	Eckhoff & Schüler 1 Berlin 12 Giesebrechtstr. 2	60,-	
83/65		10 L 5	1 Kaffee röster, Eisen	"	"	"	75,-	
84/65		10 E 10	1 großer Mörser mit Klöppel, Eisen	"	"	"	380,-	Stand im Vorratskeller der Apotheke, wurde für Böller u.s.w. verwendet. Eisen aus der ehemaligen Zitadelle Stadt Hessisch. Nr. = Bücherverzeichnis.
85/65		4 G 13	1 Wasserkessel, Messing	"	"	"	75,-	
86/65		11 B 4	1 Mehlschaufel, Messing mit Holzgriff	"	"	"	45,-	
87/65		13 i 12	1 Bügeleisen („Plätte"), Messing mit Holzgriff	"	"	"	45,-	Bolzen soll noch gelöscht werden
88/65		54 B 249	1 Haube, zur Hochzeit von Brünken und etwas kleinen von Braut „ingsfern getragen „Neuschlet". Von 1914	ergl. Umgebung von Thalmässing, Fränk. Jura	22.2.65	[redacted] München 22 Liebigstr. 39 Geschenk	20,-	88-95 / 60 = „Gleiß", vgl. Akten.
89/65		26 E 237	1 t/a Frauenrock „blauer Babberlsrock"	"	"	"	30,-	
90/65		26 N 390	1 Frauenkleider, braun-schwarz, tüll eingenähte Chemisette. Verhältnissen. „Flecht"	"	"	" Geschenk	5,-	
91/65		23 B 121	1 Frauenhemd, weißes Leinen, mit langen Ärmeln („Hilbel")	"	"	" Geschenk	10,-	

Rechnungsjahr 1965

Lfd. Nr.	Akten Nr.	Katalog Nr.	Gegenstand	Herkunft	Rechngs.-Datum	Erworben von	Wert DM	Bemerkungen
92/65		26 F 305	1 Mieder, schwarz mit lila und grünen Blumen, am Rand Zacken („Gänszeh"-Verzierung)	wie 88/65	22.2. 65	[redacted] Münden 22 Liebig Str. 39 Geschenk	10,-	s. Akten!
93/65		26 G 223	1 Frauenjacke, Spenzerform, lila-schwarz geblumt	"	"	" Geschenk	20,-	
94 a-d/65		26 K 256 257	2 Paar Frauenstrümpfe, blau-rot bzw. weiß, gestrickt.	"	"	" Geschenk	30,-	
95 a-b/65		29 U 12	1 Paar Frauenstrumpfbänder, bunter Wollkreuzstich	"	"	" Geschenk	5,-	
96/65		18 B 501	1 Stickmustertuch, bunt „Kunigunda Stellwag 1875"		"	" Geschenk	15,-	
97/65		6 M 42	1 Eichentruhe (Koffer) mit Eisenbeschlag „CWB" „1795"	Prenzlau/Mark	21.2. 65	[redacted] Berlin 31 Holsteinische Str. 52	300,-	Hochzeitsgeschenk des Vaters (Schmiedemeister) für seine Tochter Caroline Wilhelmine Brose
98/65		32 i 47	„Ein Knabenbild" „HB" Hermann Becker gerahmt unter Glas	Heiligenstedten b. Itzehoe	9.3. 65	[redacted] Heiligenstedten Dorfstr. 15	40,-	
99/65		32 i 48	„Ein Katzenbild" „HB" Hermann Becker, gerahmt	"	"	"	40,-	
100 a-b/65		33 F a 63 64	a) 1 Stammbuch 1834-45 b) 1 Stammbuch 1851. m. Preßblumen u. Reisbildern	Magdeburg Göttingen	15.3. 65	Antqu. H. Meyer 1 Berlin 31 Kurfürstendamm 103	20,-	
101/65		32 L 13	1 Daguerrotypie		"	"	15,-	
102/65		33 H 18	1 „Neujahrsgruß zum 1. Januar 1866" der Zeitungsträger der „Staatsbürger-Zeitung"	Berlin	"	"	2,-	
103/65		49 B 1	1 Impfschein der Marie Louise Sänger 1831	Stolhorf	"	"	3,-	
104/65		54 L 6	1 Confirmationsschein der Marie Louise Sänger 1844	Lübbenau	"	"	3,-	

Rechnungsjahr 1965

Lfd. Nr.	Akten Nr.	Katalog Nr.	Gegenstand	Herkunft	Rechngs.-Datum	Erworben von	Wert DM	Bemerkungen
105/65		33 G 255	1 Taufbrief 16.3.1830	Stolhorf	15.3. 65	Antqu. H. Meyer 1 Berlin 31 Kurfürstendamm 103	2,-	
106/65		33 G 256	1 Taufbrief (Gedicht) für Anna Marie Louise Janck 1867	Berlin	"	"	2,-	
107/65		33 H 19	1 Silberhochzeitsbrief (Gedicht) für „Br. und Schw. Berger", 1877	Magdeburg	"	"	3,-	
108/65		33 H 20	1 Hochzeitsgedicht „Die drei Worte" für Auguste Grunen u. Eduard Treuwald, 1846	Breslau	"	"	5,-	
109/65		33 G 257 33 H 21 25 i 2	7 verschiedene Briefe d. Fam. Janck/Sänger um 1870		"	"	10,-	
110/65		62 D 18	Hs. Clara Stock, Allegorischer Polterabendalbum		"	"	3,-	
111/65		38 A 7	1 Waffeleisen, viereckig	Berlin	"	"	10,-	
112/65		33 P 38	1 „Biedermeierbild" gezeichnete Porträtsilhouette 1822 von Georg Eberle	Innsbruck	"	"	25,-	
113/65		5 G 21	1 Leuchter, Glas, versilbert	Thüringen	"	"	15,-	
114/65		8 W 21	1 Glas Kelche, Silberglas	"	"	"	15,-	
115/65		33 F 65	1 Poesie-Album der der Caroline Philippine Friederike Gent (geb. 9.2.1793), verehel. Kraus	Braunschweig	19.III. 65	[redacted] Berlin 31 Damaschkestr. 12/14	20,-	
116/65		32 L 14	1 Daguerrotypie der Hilma Kraus, verehel. Blossfeld (* 11.1.1845, † 1904 in Wesselburen, Frau des Johannes Blossfeld) in Behälter		"	"	20,-	
117/65		30 B 25	1 Brosche, Knotenform, der Hilma Kraus (s.o.), auf obiger Daguerrotypie zu sehen		"	"	10,-	

Lfd. Nr.	Akten Nr.	Katalog Nr.	Gegenstand	Herkunft	Rechngs.-Datum	Erworben von	Wert DM	Bemerkungen
117/a/65		30 F 175	1 Eisenkreuz (Anhänger) v.d. Goldabgabe 1813 a.d. Besitz der Caroline Philippine Friederike Kraus, geb. Arndt	Braunschweig	19.III. 65	[redacted] Berlin 31 Damaschkestr. 12/14 Geschenk	20,-	
118/65		33 F 66	1 Passierschein des Johann Blossfeld, geb. 3.10.1813 in Süpplingen/Harz, gest. 22.9. 1915 Stolberg/Harz	"	"	" Geschenk	5,-	
119/a-b/65		17 E 62	2 Tischtücher, Leinen a) mit 6 Monogramms 1863-1866 b) 1 6 - "	"	"	" Geschenk	30,-	
120/65		7 K 8	1 kleine Kopfbedeckung, Haube (Bachtel), bunt bemalt, 1829	wohl Ostpreußen (Land?)	9.III. 65	Antiquar. K. Modrzinski Hamburg 36 A-B-C-Str. 22	58,-	Vergleichsstück im Heimatmuseum Jever
121/65		33 P 39	14 Silhouetten bögen zum Ausschneiden, Wexel um 1810/50		20.3. 65	[redacted] Berlin 12 Pestalozzistr. 88	50,-	
122/a-b/65		33 C' 119 120	2 Bilderbogen a) Ringschützen, Neuruppin, Kühn b) Orel. Majestäten, Rebrahn		1.3. 65	Galerie G. Bassenge Berlin 15 Fasanenstr. 26 Geschenk	5,-	
123/65		33 C' 121	1 Bilderbogen „Schützenbild" mit jungem Paar Neuruppin, Kühn		1.3. 65	"	45,-	
124/65		33 C' 122	1 Bilderbogen „Bilderjagd. Wenn Schuß knallt..." Neuruppin, Kühn		"	"	40,-	
125/65		33 o 1	Konvolut von Lackbildern bzw. „Oblaten"		23.3. 65	"	200,-	
126/65		33 123	1 Bogen Simonsche Devisen		"	"	80,-	
127/65		26 A 1363	1 schwarze Haube, breite weiße Besatz-„Rüsche"	Marsberg	4.3. 65	[redacted] Niedermarsberg Kilianeigen 7	20,-	s. Akten!
128/65		25 o 4	1 Samtkäppchen, schwarz, grün-braun bestickt für „alte Herren"	Eder-Gebiet/ Hessen	"	"	28,-	
129/65		26 K 258	1 Paar Damen-Strümpfe, gestrickt, weiße Baumwolle	Marsberg	"	"	10,-	

Lfd. Nr.	Akten Nr.	Katalog Nr.	Gegenstand	Herkunft	Rechngs.-Datum	Erworben von	Wert DM	Bemerkungen
130/65		26 B 37	1 Frauenhut schwarzer Filz, 4 gold. Knöpfen	Oberbayern	4.3. 65	[redacted] N.-Marsberg Kilianeigen 7	50,-	
131/65		26 B 38	1 Frauenhut, schwarzen Filz schwarzer (samt) u. Gold-Borte	"	"	"	28,-	
132/65		38 D 25	1 Ordensjoppe, Holz, rund, gestanzte Ornamente mit Ösen	Paderborn	"	"	42,10	
133/a-b/65		11 T 11 12	2 Käseformen, runde glatte Holzmulden	Hämmerling	"	"		
134/65		32 N 3 62 B 6	1 Moritaten-„Bilderbogen": „Die Kinder des Kapitän Bellamare"		29.3.65	„Schilder-Sänger", Berlin 21, Wikingufer 39	500,-	Bemalt v. Schildermaler Adam Hölbing, Neustadt (Holstein). Siehe 1 Text-Büchlein.
135/65		26 L 2	1 „Hoike" „ANNO 1858 CML GB KÖNIG"	Bardüttingdorf Kr. Herford	19.3.65	[redacted] Bardüttingdorf, Kr. Herford	450,-	Vgl. Akten!
136/65		33 i 11	1 Wackenbrief, Lieder, 18. Jh.	Westfalen	17.3.65	[redacted] Hannover, Thaerstr. 11	40,-	
137/65		29 A 20	1 Strohflechte, dat. 1815, bestickt	do.	do.	do.	30,-	
138/65		26 A 1358 1359	2 Hauben, Goldstickerei	Osnabrück, um 1860	do.	do.	10,-	
139/65		15 F 11	1 Flechtbrake	Sauerland, 19. Jh.	do.	do.	21,-	
140/65		42 K 1	Seildrehen-Gerät (3-teilig) „Strickwagen"	do. 2.H. 19. Jh.	do.	do.	80,-	
141/65		26 A 1360 1361 1362	3 Hauben, bestickt	Osnabrück, um 1860	—	do. Geschenk	10,-	
142/65		8 E 361	1 Kanne, Zinn, um 1822		3.2.65	[redacted] a. Rh., Steinfeldergasse 6	120,-	

Lfd. Nr.	Akten Nr.	Katalog Nr.	Gegenstand	Herkunft	Rechngs.-Datum	Erworben von	Wert DM	Bemerkungen
143/65		32 i 49	„Brücke bei Heiligenstedten". Steinmalerei v. Hermann Becker, Mischtechnik	Heiligenstedten bei Itzehoe	9.3.65	Buchhandlung Peter Gerbers, Itzehoe, Breite Str. 2	70,–	Vgl. Akten.
144/65		8 L 63	Aschkrug. Gelb glasierte Hafnerware. 15.–16. Jh.?	Gefunden in Köln	8.3.65	[redacted] Köln, Zeughausstr. 1a	125,–	Ergänzungen in Gips.
145/65		8 N 245	Kleiner Henkelkrug, Steinzeug, 16. Jh.?	Gefunden in Köln. Voll Fracken.	do.	do.	60,–	
146/65		8 F 165	Weinflasche „Affentaler Feuerwein" mit alte Reichsadler.	Ziegelgewerkschaft Achern i/Baden-Baden 1954.	8.3.65	Karl Modschiedler, Antiquitäten, Hamburg 36, A.-J.-C.-Str. 22.	5,–	Fehlbetrag.
147/65		34 F 4	Ovales Kopfgefäß der „H. Anna Kapelle", Gebrannt um Mitte 19. Jh.	Berlin	24.3.65	Arnold Kramer, Antiquitäten, Berlin 12, Pestalozzistr. 100	8,–	Fehlbetrag.
148/65		8 P 31	Bügelhenkelkrug, ausgebl. Wölbrandrand mit Grün. Hafnerarbeit	Wahrscheinlich Niedersachsen	13.3.65	Otto Boysen, Antiquitäten, Flensburg, Süderfischerstr. 8	35,–	
149/65 a-b		8 P 32	Kleiner Bügelhenkeltopf mit Deckel u. Ausguß, angebl. Wölbrandrand mit Grün. Hafnerarbeit.	Schleswig-Holstein	do.	do.	25,–	
150/65 a-b		9 T 12	Blumentopf mit Unterset. Hafnerarbeit mit hellen Augen.	Probstei, Holstein	do.	do.	25,–	
151/65		8 W 22	Trinkgefäß: Schaftstiefel aus Glas	Wahrscheinlich aus Flensburg	do.	do.	20,–	
152/65		8 F 166	Branntweinflasche, bemalt mit Emblemen der Schützengesellschaft und Inschrift	? (nicht Schleswig-Holstein)	do.	do.	85,–	
153/65		8 F 167	Branntweinflasche, mit geätztem u. gravierten Doktor, 1869.	? (nicht Schleswig-Holstein)	do.	do.	50,–	
154/65		8 A 329	Aufgebäumter Fangarm mit springendem Pferd, Hann.-Münden, Anf. 1855.	?	do.	do.	350,–	
155/65		4 B 20	Rost mit Griff u. 3 Füßen, Eisen	Bez. Münster	6.3.65	[redacted] Marsberg Hüttenhagen 7	50,–	

Lfd. Nr.	Akten Nr.	Katalog Nr.	Gegenstand	Herkunft	Rechngs.-Datum	Erworben von	Wert DM	Bemerkungen
156/65		11 A 5	Ofenaufsatz. Hafnerarbeit mit Eisenringen	Bez. Münster	6.3.65	wie 155/65	50,–	
157/65		8 G 321	Kleine Schüssel, orangefarben, Hafnerarbeit	Hessen	"	"	15,–	
158/65		8 G 322	Kleine Schüssel mit Inschrift „K. Dersch, Obernd. 1902". Hafnerarbeit.	Hessen	"	"	20,–	
159/65		8 N 246	Kleiner Steinzeugkrug	Angeblich im Raum Gefunden.	"	"	30,–	
160/65		4 G 14	Flache, Eisen-Kessel	Wildungen	"	"	50,–	
161/65		8 L 64	Grapen, Eisen	Korbach, Waldeck	"	"	60,–	
162/65		38 A 8	Waffeleisen mit Inschrift: I.W.A.N 1775	Edersee-Gebiet, Hessen	"	"	50,–	
163/65		38 A 9	Waffeleisen Ornament mit stilisierten Adler u. Rahmen	do.	"	"	45,–	
164/65		4 j 14	Ofenkachel. Zigeller mit Löchern und Verzierungen. Monogramm BKN	Wohl Westfalen	"	"	70,–	
165/65		7 o 12	Löffelkasten mit Reliefdarst. Schmiede Inschr. „Marie Schaefer"	Schweiz	"	"	50,–	1 Porzellanlöffel weggebrochen.
166/65		9 k 5	Tellerhalter, Holz. Inschrift: „Diese Dienen (?) 1864	Wohl Schleswig-Holstein	31.3.65	Antike Kunst Brh. Amado Rozas Moraz, Hamburg 36, Neue ABC-Str. 3-4	140,–	2 Zierknöpfe weggebrochen bzw. beschädigt.
167/65		25 G 3	1 Männer-Kirchenmantel mit Silberschließe	Siebenbürgen	19.3.65	[redacted] Kronau, Oberösterreich	500,–	
168/65		26 P 12	1 Frauen-Kirchenmantel	"	"	"	50,–	

Lfd. Nr.	Akten Nr.	Katalog Nr.	Gegenstand	Herkunft	Rechngs.-Datum	Erworben von	Wert DM	Bemerkungen
169/65		26 G 224	Mädchenjäckchen mit metallischer Litze	Siebenbürgen Burzenland	17.3.65	wie 167/65 f.	150,—	
170/65		30 H 46	Mädchen-Spenzergürtel	"	"	"	350,—	
171/65		26 F 306	Mädchenleibchen mit Seidenstickerei	"	"	"	80,—	
172/65		26 A 1368	Barben mit rotem Zopfband	"	"	"	180,—	
173/65		21 A 15	Brautband geblümt	"	"	"	20,—	
174/65		21 A 16	Trauerband schwarz	"	"	"	15,—	
175/65		26 F 307	Frauen-Leibchen, goldgestickt	"	"	"	90,—	
176/65		26 A 1364	Frauen-Häubchen mit Bändern goldgestickt	"	"	"	180,—	
177/65		26 A 1365	Perlen-Häubchen mit Bändern (für junge Frau)	"	"	"	200,—	
178/65		26 A 1366	Häubchen schwarz gestickt mit Bändern (für ältere Frau)	"	"	"	100,—	
179/65		26 A 1367	Haube mit Bändern schwarz (für alte Frau)	"	"	"	80,—	
180/65		16 N 3	Zampogne, Holz, Zakarth	"	"	"	30,—	
181/65		13 i 13	Bügeleisen, Messing mit Eisenbestein	"	"	"	50,—	

Lfd. Nr.	Akten Nr.	Katalog Nr.	Gegenstand	Herkunft	Rechngs.-Datum	Erworben von	Wert DM	Bemerkungen
182/65 a-b		16 i 3 4	2 Stck = Spinnwocken a) Geschnitzt 1898 b) bemalt	Siebenbürgen	17.3.65	wie 167/65 ff.	65,—	
183/65		25 E 59	Weiße Damenbluse (Hausindustrie)	"	"	"	30,—	
184/65		25 A 48	Männerhut, Filz	"	—	" Geschenk	15,—	
185/65		62 A 19	Spanzgürtel, Bistritz, 1881	"	—	" Geschenk	5,—	
186/65		32 i 50	Ölbild: Bäuerin aus dem Flämisch. 19. Jh.	Zirnau?	29.3.65	[redacted] Frankfurt/Main, Platenstr. 36	120,—	Freibetrag.
187/65 a-b		4 M 1 2	2 Ofenkacheln a) Majolika mit Goldschrift, Töpferei, um 1854 b) Kuhbaum mit Töpferei, um 1884	Berlin	5.4.65	[redacted] Berlin, Landkirchl. Gemeinde, Parkstr. 24 b.	50,—	Freibetrag.
188/65		8 G 323	Schüssel, glasiert mit Blütenranken Reparierter Sprung.	Probstei?	5.4.65	Antiquitätenhandlung, Hamburg, ABC-Str. 10.	55,—	Vorbesitzer: "Spanien"?
189/65		8 G 101	Schüssel mit 2 Henkeln Im Spiegel Jesusknabe mit Kreuz u. Volkskopf.	Herstellung: Gmunden	"	"	95,—	
190/65		8 P 33	Zigelhenkel-Gefäß mit Ein- u. Ausgiss, grün glasiert	Steiermark	18.3.65	[redacted] Oberammergau, Dorfstr. 3.	60,—	
191/65		8 E 362	Kanne, mangan-braun, glasiert	do.	"	"	50,—	
192/65		8 N 247	Krug, birnförmig, hell- u. dunkelbraun	Österreich (Burgenland?)	"	"	45,—	
193/65		8 P 34	Zwillingsgefäß mit Bügelhenkel	Österreich (Burgenland?)	"	"	40,—	
194/65		8 N 248	Krug, braungrün mit grünen Streifen	Österreich (Burgenland?)	"	"	40,—	

Lfd. Nr.	Akten Nr.	Katalog Nr.	Gegenstand	Herkunft	Rechngs.-Datum	Erworben von	Wert DM	Bemerkungen
195/65		8 N 249	Emaillekrug, dunkelbraun mit rotbraunfarbigen ornamentalen Bemalung	Burgenland	18.3.65	wie 190/65 ff	45,-	
196/65		8 N 250	Emaillekrug, (zum Transport von Wein (Feldarbeit), mit „Henkel", braun	Niederösterreich	"	"	90,-	
197/65		8 o 266	Henkeltöpfchen. Irdenware mit grüner Teilglasur	Steiermark „17.-18. Jh." (Krauss)	"	"	30,-	
198/65		8 E 363	Krug mit Kleeblattmündung, unglasiert	Österreich „18. Jh." (Krauss)	"	"	35,-	
199/65		8 o 267	Krug mit profiliertem Rand, braun glasiert	Österreich „18. Jh." (Krauss)	"	"	40,-	
200/65		38 H 43	„Kapselpfanne", mit 16 Kerbschnitten u. 2 Löchern, braun glasiert.	Steiermark	"	"	80,-	
201/65		12 P 2	Viertkant-Pflug um 1850/60	Buchlöhen, Kr. Vechta (Oldenburg)	5.4.65	[redacted] Hannover, Thaerstr. 11.	155,-	
202/65		21 E 11	Kornmaß alter gewölbter Trachten = id Kostümbänder.	Süddeutschland (Bayern, Österreich, Schweiz, Württemberg, Elsaß z. T. Lothringen, Tirol)	7.3.65	[redacted] München, Sollner Schmuck Wirt-Str. 7.	70,-	Vgl. Akten Freiburg.
203/65		62 D 17	Deutsches Volks-Wörterbuch 2. Bd. Stuttgart 1850.	Bibliothek Dr. Eichhorn, Freiburg Sw 61, Fürbringerstr. 6.	8.4.65		6,-	Freiburg.
204/65		4 G 15	1 Wasserkessel, Messing, zum Einhängen ins Feuer	Altenhof-Holstein bei Kappeln	12.4.65	„Vitrine" 237 Rendsburg Jungfernstieg 19	80,-	evtl. für „Städte"?
205/65		8 E 364	1 „Eiskratzer", Milchkännchen.	Rendsburg	"	"	50,-	
206/65		16 F 20	1 Garnrolle, Holz, zum Garn aufwickeln	Land Angeln	"	"	25,-	Flw. zurückgeben
207/65		51 B 1	Blaudruck Tuch „Mutter gotten in Telgte" Motiv von 1854 Vollständig auf dem Tuch	Telgte	31.3.65	[redacted] Westfalen Heimatbund Geschenk	5,-	

250 3. 62 BBA P&G

Lfd. Nr.	Akten Nr.	Katalog Nr.	Gegenstand	Herkunft	Rechngs.-Datum	Erworben von	Wert DM	Bemerkungen
208/65		33 C 115	1 Bilderbogen „Hüter der Kasse mit dem Coaks ist da". Nr. 8306	Neu-Ruppin, Oehmigke & Riemschneider	24.3.65	Antiquariat Hessling 1 Berlin 39 Rauchstr. 31/32	30,-	
209/65		33 C 116	1 Bilderbogen „Bilder nach dem Alphabet"		"	"	25,-	
210/65		33 x 8	1 Schörpel, weiße Taschentuch, Silber gestickt, bedruckt „Die 37 Stadt Bilderbogen aus dem Frankenland..." 1811	Stettin	"	"	35,-	
211/65		45 L 3	1 Reisepaß für den Kaufmann Johann Eduard Degner. 24.8.1855	Berlin	"	"	30,-	
212/65		62 E 9	1 Plakat, „Offene Stadtbriefe an Herrn Dr. Brandenburg in Schubert"	Berlin	"	"	15,-	
213/65		44 E 13	1 Heiratsbrief für den Weber Franz Oelrich 1857	St. Petersburg	"	"	50,-	
214/65		39 D 1	1 Osterei, Hühner auf dem Nest 1965	Schlagsiwalde	19.4.65	[redacted] Schlagsiwalde Geschenk	2,-	
215/65		11 P 2	1 Fliegenfänger - Flasche, Glas		29.4.65	Stabsgefr. Paulz in Ka Berlin-Charlottenbg. Kantstr. 47	15,-	
216/65		33 C 124	1 Bilderbogen „Der Kriegen Leidenszug". Verl. Nay, Frankfurt a. M., unterhalb gemalt	Gastwirtschaft in Erfstadt, Kr. Rends burg	13.3.65	Stabsgefr. W. Warner Friedrichstadt/Eider Westermarkstr. 7	25,-	
217/65		4 j 15	1 Feuerkiste, Eisengehäuse mit Messingdeckel	Dithmarschen	"	"	40,-	
218/65		28 H 1	1 Fußsack, fellgefüttert. Oberstoff petit-point-Stoff mit „A. M."	Kr. Husum, (Geest)	"	"	10,-	
219/65		38 B 296	1 Kinderrolle (z. Teig-schneiden)	Kr. Husum oder Südtondern	"	"	5,-	
220/65		40 N 1	1 Zuckerhutzange, Eisen	"	"	"	5,-	

250 3. 62 BBA P&G

Lfd. Nr.	Akten Nr.	Katalog Nr.	Gegenstand	Herkunft	Rechngs.-Datum	Erworben von	Wert DM	Bemerkungen
221/65		5 G 22	1 Paar Glas-Leuchter f. Kerzen, (Kristall-Guß)	Bauernhaus Kr. Eiderstedt	13. 3. 65	Antqu. W. Warner Friedrichstadt/Eider Westermarktstr.	40,-	
222/65		8 W 23	3 Bierhumpen, Glas Ende 19. Jhd.	Dithmarschen	"	"	15,-	
223/65		8 F 170	1 graue Steinzeugflasche „Wettmerhausen"		"	"	15,-	
224/65		10 E 11	1 kleiner Eisenmörser mit Stößel	Schleswig-Holstein	"	"	8,-	
225/65		8 F 171	1 Glasflasche mit kurzem dicken Hals	Kr. Husum, Langenhorn (Viehhändler-Landwirt)	"	"	25,-	
226/65		8 E 365	1 Kanne, gelbe u. braune Glasen, Blumenornament „Tellingstedt", wohl um 1920/30	Bauernhof in Norderdithmarschen	"	"	25,-	
227/65		8 Ÿ 6	1 Vase, Spiegelglas, Blumen-Bauchbinde	Bauernhaus Süderdithmarschen	"	"	13,-	
228/65		8 o 268	1 Einmachtopf, dat. 1839, grauer Steinzeug	Enge / Süd-Tondern	"	"	40,-	
229/65		8 o 269	1 Einmachtopf, „Bredtstedter Topf", braune Außenglasur	Kr. Husum oder Süd-Tondern	"	"	25,-	Bredtstedt/Kr. Husum.
230/65		9 E 52	1 Pfeifenkopf „Res. Thönning" mit Bildnis, Porzellan	"	"	"	5,-	
231/65		9 E 53	1 Zigarrenbehälter, roter Metall-Rahmen mit Perlstickerei	norddeutsch	"	"	10,-	
232/65 a-b		11 B 5-6	2 Mehlschaufeln, Holz	Kr. Husum oder Südtondern	"	"	15,-	
233/65		10 W 19	1 große, runde, flache Eisenpfanne, genietet	Bauernhof Südtondern	"	"	25,-	

Lfd. Nr.	Akten Nr.	Katalog Nr.	Gegenstand	Herkunft	Rechngs.-Datum	Erworben von	Wert DM	Bemerkungen
234/65		46 B 40	1 Sparbüchse, Eisenblech, mit Vorhängeschloß	Schleswig-Holstein	13. 3. 65	Antqu. W. Warner Friedrichstadt/Eider Westermarktstr.	20,-	
235/65		7 H 47	1 Teedose, Eisenblech, in Flaschenform	Westküste Schleswig-Holstein	"	"	8,-	
236/65		10 D 5	1 Kaffeemühle, Holz u. Eisen, rund	Gärtner in Mildstedt, Kr. Husum	"	"	10,-	
237/65 a-b		8 L 65 66	2 „Jüte-Töpfe", Schwarze Keramik in Grapenform aus Jütland, dienen zur Aufbewahrung von Sauerfleisch	Schleswig-Holstein, nördliche Westküste	"	"	65,-	
238/65		10 R 2	1 Fleischgabel, zweizinkig, groß, Eisen	"	"	"	12,-	
239/65		4 B 21	1 Dreibein, Eisen	"	"	"	8,-	
240/65		11 B 7	1 Kornschaufel, Holz, Eisenbeschlag	"	"	"	15,-	
241/65		42 Q 1	1 Dachdecker gerät zum Reeth-Decken, Holz, Eisenbeschlag	"	"	"	15,-	
242/65		62 A 20	1 Andachtsbuch (Benjamin Schmolck. Morgen- und Abendandachten, 16. Aufl. o. O. o. J.)	Leichenfrau aus Büttjebüll, Kr. Husum	"	"	15,-	
243/65		10 T 3	1 Teesieb, Silber, „Beyreis", „C. E. Frahm" (um 1850?)		"	"	35,-	
244/65		7 E 33	1 Spanschachtel, bemalt mit Paar u. „Mein Schatz erfreut mich gar zusehr, so lang ich nur von ihm was hör."	Niedersachsen (?)	16. 3. 65	[redacted] Flensburg Sachsenfeldstr. 8	95,-	
245/65		32 i 51	1 Laienbild „Jägers Beerdigung", Öl a. Lwd.	Flensburg, wohl Angeln	"	"	20,-	
246/65		21 E 13	1 Borte f. Eckbort petit-Point in Wolle	Schlachtermeister in Kellinghusen	"	"	20,-	

Rechnungsjahr 1965

Lfd. Nr.	Akten Nr.	Katalog Nr.	Gegenstand	Herkunft	Rechngs.-Datum	Erworben von	Wert DM	Bemerkungen
247/65		17 L 1	1 Wagen Kissen, blau-weißer Beiterwandbezug.	Kellinghusen (Schlachtenweide)	16.3. 65	Antgn. d. Boysen Flensburg	150,-	
248/65		4 L 1	1 Torfkarten, Eisen, schwarz u. bunt bemalt	Kapitän in Flensburg	"	"	45,-	
249/65		35 A 13	1 Puppe in Föhrer Tracht	Föhr	"	"	50,-	
250/65		4 G 15	1 Wasserkessel, Rosenzinn „J. Schnitker, Paderborn"	Niedersachsen	"	"	95,-	
251/65		4 H 10	1 Bettwärmer, Messing mit Eisenstiel	Bauernhof in Angeln	"	"	300,-	
252/65		4 H 11	1 Wärmflasche, Kupfer rund, Rosettenornament	Großvater des Verkäufers (Klempner) Husum	"	"	35,-	
253/65		5 i 37	1 Oellampe, Eisen		"	"	35,-	
254/65		6 M 43	1 Kufentruhe, bemalt 1749	Angeln	"	"	400,-	
255/a-g/65		8 G 324-329 11 T 13	6 Holzschüsseln, 1 Holzsieb	Pinzgau / Salzburg	5.4. 65	Antgn. Jungmann 1 Berlin 30 Eisenacher Str. 116	315,-	
256/65		8 N 252	1 braunen Tonkrug mit grün glasiertem Hals	Innviertel	"	"	100,-	
257/65		8 E 366	"	"	"	"	100,-	
258/65		8 F 172	1 große Vorratsflasche, grünes Waldglas.	Welser Heide	"	"	120,-	
259/65		8 o 270	1 unglasiertes grau-braunes Vorratsgefäß, Schulter und Fuß eingezogen, Querrippen	Mühlviertel Passau?	"	"	120,-	

Rechnungsjahr 1965

Lfd. Nr.	Akten Nr.	Katalog Nr.	Gegenstand	Herkunft	Rechngs.-Datum	Erworben von	Wert DM	Bemerkungen
260/65		8 o 271	1 großes rauhbraunes Ton-Vorratsgefäß, enger Hals mit Schraubdeckel	Mühlviertel Passau?	5.4. 65	Antgn. Jungmann 1 Berlin 30 Eisenacher Str. 116	125,-	
261/65		10 E 12	1 walzenförmiger hölzerner Mohnmörser mit Eisenstößel	Kärnten	"	"	115,-	
262/65		38 D 26	1 5-teilige hölzerne Buttermodel, bearbeitet	Lungau	"	"	95,-	
263/a-b/65		7 G 6-7	2 hölzerne bunt bemalte Schraubdeckeldosen für Patengeld a) „Ein Bixsen voll Geld..." b) „Dirleb ich Dirsterb ich..." 1855	Salzburg / Berchtesgaden	"	"	90,-	
264/65		6 B 11	1 „Jokeltinke" (sg. „Rhöntinke"), Bergahorn	Kärnten	"	"	1800,-	
265/65		5 E 3	1 schmiedeeiserner Kienspanhalter, Ständer, klein	Steiermark	"	"	200,-	
266/65		5 G 23	1 kleiner schmiedeeiserner Kerzenleuchter, Halterung in Stäben verschiebbar	"	"	"	100,-	
267/65		41 S 2	1 Schälaxt, linksseitig	Enns / Oberösterreich	"	"	200,-	
268/65		40 P P 9	1 großer Zweimann-Hobel „1770"	Mattighofen, Innviertel	"	"	200,-	
269/65		40 P 10	1 langer Hobel „Rauhbank", „1802"	"	"	"	200,-	
270/65		40 P 11	1 Rund-Sims-Hobel, „1841"	"	"	"	200,-	
271/65		40 P 12	1 Putzhobel „1793"	"	"	"	175,-	
272/65		40 P 13	1 Schrubhobel „1823" „GP"	"			175,-	

Lfd. Nr.	Akten Nr.	Katalog Nr.	Gegenstand	Herkunft	Rechngs.-Datum	Erworben von	Wert DM	Bemerkungen
273/65		48 F 2	1 hölzernen Wickelkopf u. Cot	Hattigkofen, Innviertel	5. 4. 65	Intga. Jungmann 1 Berlin 30 Eisenacher Str.	15,-	
274/65		40 M 3	1 Reifstand zirkel Rheinische eisern. mit Knebel griff	"	"	"	60,-	"
275/65		40 P 14	1 Hobel, Rauhbank, „1807"	"	"	"	200,-	
276/65 a-b		32 N 4	1 Reproduktion eines Porzellanschildes. Eine Hochzeit in einem Garten gewölbe" samt zugehöriger Schauplatte		29. 3. 65	Münchner Stadtmuseum München 2 St. Jacobsplatz 1 Geschenk	10,-	
277/65		8 W 26	1 Glas (0,6 l) für Berliner Weiße, um 1890	Berlin	20.5. 65	[redacted] 1 Berlin 45 Kolbenstr. 6 Geschenk	5,-	
278/65		25 M 8	1 Männergürtel, Leder, weiße Federkiel stickerei. Monogramm Christi	Tirol	12.5. 65	[redacted] Rhld. Bauernstube Str. 20	200,-	
279/65		25 M 9	1 Männergürtel, Leder, weiße Federkiel stickerei, „Herzen"	"	"	"	150,-	
280/65 a-d		54 H 1	4 Eisen-Votive (Flach-Eisen), Kühe	Schönau am Regen (Bayr. Wald	24. XI. 64	[redacted] am Eselsweg 18	50,-	die Herstellungsart ist typisch für den Bayr. Wald.
281/65		62 A 21	Neues Mecklenburgisches Gesangbuch ... Schwerin 1894 Leder einband Schließen	Lüschow	14.6. 65	intga. M. Teel Niederwesen/ Post Homberg	40,-	
282/65		10 S 83	1 Kartoffellöffel. Silber, (Schau Husum. St. 521) „A. Jensen 1888"	Kr. Husum	13.3. 65	[redacted] Friedrichstadt/Eid. Werkmeisterstr.	125,-	
283/63		10 S 84	1 Rahmlöffel, Silber. (Schau. Kiel, St. 471) „M.M. 1819" mit Stein		"	"	60,-	
284/65 a-b		10 Z 1-2	2 Zäpfchenzangen, Silber a/ Trev. Tendern, St. 3369 b/ G. Hansen, Föhr, St. 285 mit rotem Stein	Dithmarschen	"	"	150,-	
285/65		10 S 85	1 Rahm Löffel, Silber (Lange, Tondern, St. 898) „Broder Paulsen in Wester 1843"		"	"	45,-	

Lfd. Nr.	Akten Nr.	Katalog Nr.	Gegenstand	Herkunft	Rechngs.-Datum	Erworben von	Wert DM	Bemerkungen
286/65 a-h		10 S 86-93	8 Eßlöffel, Silber a-d) Heldorf, Heide, St. 598, St. 672 e-h) St. 475, 697, 371, ?	a-d) Dithmarschen e-h) Ostfriesl.	13. 3. 65	[redacted] Friedrichstadt/Eid. Werkmeisterstr.	350,-	
287/65		10 o 4	1 Handwerker besteck Eisen mit Messing, Messer u. Gabel	Kr. Husum oder Südtondern	"	"	35,-	
288/65		6 G 28	1 bemalter Bauern-Clavicht, blau mit rot. Blumen, „C.H.V. 1799"	Bauernhaus bei Koppelt/ Schlei	"	"	650,-	
289/65		34 E 3	1 Vogel federbild (Vogelmutter Junge füttert)	Sillenstedt, Kr. Husum oder Flensburg (Bauernhaus)	"	"	200,-	
290/65		8 N 251	1 großer Krug (Kuskus) mit Zinndeckel „D.M.F. 1861"	(Handel, Lauchau)	11.6. 65	[redacted] Obersammelgrab Oberfsch. 3	220,-	Sprung und ausgebrochene Ecken 2 Fotos vhd
291/65		8 E 367	1 Stielkanne, Zinn, mit Rohr u. Holzgriff, „C.F.S. 1858"	Großhaide-Pirna	31.5. 65	[redacted] Berlin W 30 Lützowplatz 4	~~150~~ 125,-	Auktion Nr. 272, 135,- + 15% = 155,25 269. Auktion 20,25 = 155,25 Abb. 39 d
292/65		14 F 1	1 Klöppelsack mit Gestell, Klöppel brief, -tuch, -spulen (2 Garnituren, die vierlichen für Seide), -nadeln und Hülle. ca. 1860	Bernsbach b. Schwarzenberg, Kreis Sachsen	16. 6. 65	[redacted] 1 Berlin 13 Klausingring 7	45,-	Sämtl. a. d. Bereits als Gegenstände der Volkskunst
293/65		26 P 13 26 T 45 26 N 397	1 schwarze Kaputte, ca. 1860, 1 schwarze Taschentücher, ca. 1880, 1 gekläppelter schwarzseid. Shawl, div. Spitzen	"	"	"	25,-	
294/65 a-b		30 U 55 30 P 11	1 Haarschmuck, Uhr, Kette und Armband	"	"	"	50,-	
295/65		30 F 176	1 Rock, aus Bein geschnitzt	"	"	" Geschenk	2,-	
296/65		17 E 63	1 Tischdecke	"	"	" Geschenk	5,-	
297/65		8 P 35	1 Trog kopf, Rand u. Henkel grün glasiert	Mühlviertel	5. 4. 65	intga. Jungmann 1 Berlin 30 Eisenacher Str. Geschenk	50,-	
298/65		50 F 1	1 Buch, Breyer Gregoris, Pendelmesse, Berlin 1955	Berlin	23. 6. 65	[redacted] 1 Berlin 30 Motzstr. 30	6,80	

Lfd. Nr.	Akten Nr.	Katalog Nr.	Gegenstand	Herkunft	Rechngs.-Datum	Erworben von	Wert DM	Bemerkungen
299/65		50 F 2	1 „Füllpendel", Messing, mit Tasche	Berlin	23.6.65	[redacted] 1 Berlin 30 Motzstr. 30	7,30	Pendel 6,80 Tasche dazu 0,50 7,30
300/65		50 F 3	Buch Heinrich Jürgens, Die Wünschelrute und ihr Gebrauch. Freiburg i. Br. 1958	"	"	"	4,80	
301/65		50 F 4	1 Wünschelrute.	"	"	"	8,50	
302/65		32 i 52	1 Kinderbild, gerahmt unter Glas	"	"	[redacted] 1 Berlin 12 Roscherstr. 7	180,-	
303/65		32 P 2	1 Schießbuden figur. Blech mit Holz	"	"	[redacted] 1 Berlin 31 Kurfürstendamm 103	50,-	
304/65		33 Q 17	1 „Album für Liebig-Bilder"	"	"	"	20,-	
305/65		36 A 10	1 Spiel „Das neue Robinsonspiel"	"	"	"	5,-	
306/65		62 D 19	1 Buch „Allemannische Gedichte von J. P. Hebel" Stuttgart o. J.	"	"	"	5,-	
307/65		33 G 258 33 L 9 33 F 67	10 Oblaten-Bilder u. ä.	"	"	"	10,-	
308/65		33 G 259	1 Geratter-Brief, 1800	Großen-Sakse	"	Geschenk "	10,-	
309/65		8 F 173	1 große acht kantige Flasche, dunkel grüner Glas, 17. Jh. (?)	Bayerischer Wald	27.5.65	Geschenk Venator KG. 5 Köln St. Apernstr. 56-62	440,-	
310/65		8 H 615	1 hessischen Pfannkuchenteller, durchbrochenes Dekor „Pannekuchen et ich gern... 1854"		"	"	200,-	
311/65		8 G 330	1 große Schüssel, hell- u. dunkelgrüne Glasen, schwarze Tupfen. Anf. 19. Jh.	Gebiet des unteren Inn	"	"	150,-	Haarriß alt repariert

Lfd. Nr.	Akten Nr.	Katalog Nr.	Gegenstand	Herkunft	Rechngs.-Datum	Erworben von	Wert DM	Bemerkungen
312/65		38 j 18	1 große Fisch-Form, 3 Füße, hellbraune Glasur, 18. Jh.	Südl. Baden	27.5.65	Venator KG. 5 Köln St. Apernstr. 56-62	300,-	
313/a-e/65		15 H 21 16 v 10	5 Holzwerkzeuge, Schwertform, für Flachsbearbeitung?		"	"	65,-	
314/65		15 B 4	1 Flachsbrecke, oben hufeisenförmig offen, etwas rot u. schwarz bemalt, 1823	Eifel	"	"	40,-	
315/65		7 S' 34	1 großer Vorratskorb, 2henklig, Strohwulsttechnik	Mosel-Hunsrück-Gebiet	"	"	100,-	
316/65		26 E 238	1 schwarzer Frauenrock, plissiert	Burzenland	28.6.65	[redacted] Rosenau 106, Post Seewalchen	80,-	
317/65		26 E 239	1 weißer Mädchenrock, plissiert	"	"	"	70,-	
318/65		26 N 392	1 Mädchenschürze, Handarbeit (tambouriert) in Tüll	Honigberg	"	"	100,-	
319/65		26 N 393	1 Frauenschürze, Leinen, Ladestickerei „1906"	Helsdorf	"	"	120,-	
320/a-b/65		23 B 122	1 Frauenhemd, Leinen, Hardanger-Handarbeit mit Nadel	Zeiden b. Kronstadt	"	"	150,-	
321/a-b/65		23 B 123 30 B 26	1 Mädchenhemdchen mit Netzeinsatz u. Nadel	Honigberg	"	"	120,-	
322/a-c/65		26 j 69 26 E 240 26 N 394	1 Hanfleibchen, Schürze u. Rock, Schürze u. Leibchen braun-gelb bestickt	Weidenbach, Kr. Kronstadt	"	"	80,-	
323/65		26 C' 18	1 roter, bunt bedrucktes Kopftuch. Von erwachsenen Mädchen getragen, meist als Braut.	Petersdorf	"	"	30,-	
324/65		13 G 2	1 Bügelpresse (a. d. Truhe)	Petersdorf	"	"	50,-	

Lfd. Nr.	Akten Nr.	Katalog Nr.	Gegenstand	Herkunft	Rechngs.-Datum	Erworben von	Wert DM	Bemerkungen
325 a-b /65		21 H 15 16	2 „Frauenbindel", blaues Tuch mit bunten Borten u. Stickerei	Petersdorf	28.6. 65	[redacted] Roxheim 10 / Post Lewenbrück	40,-	Werden hinten auf dem Rücken zusammengebunden und auf Rocklänge hängend getragen.
326 /65		27 D 5	1 „Kinderbrustlatz" f. Mädchen	Jud	"	" Geschenk	20,-	
327 /65		16 N 4	1 Wollwirkerspule, Holz	Petersdorf	"	" Geschenk	2,-	
328 /65		40 M 4	Zirkel, Holz mit Eisenspitzen	"	"	" Geschenk	5,-	
329 /65		57 F 2	1 kleiner Knäuel Hanfgarn, womit noch heute gezielt wird	"	"	" Geschenk	1,-	
330 /65		62 A 22	1 kindliches Beil (Lederschurz?)	"	"	" Geschenk	5,-	
331 /65		8 F 174	1 Steingutflasche „Carl Becker, Berlin N, Stettiner Str. 16"	Berlin	"	[redacted] Berlin Quanzweg Geschenk	1,-	
332 /65		8 Q 102	1 Schüssel, Tupfbeckeneinsatz	Gemeinde Weilau / Siebenbürgen	5.7. 65	[redacted] Roxheim / Pf. Saarbrückerstr. 25 Geschenk	20,-	
333 /65		8 E 368	1 Kupferkanne, dunkelbraune Glasur. 19. Jh.	(Herzogtum Schleswig?)	20.4. 65	[redacted] Friedrichsstadt/Eider Werftmarktstr. 7	70,-	
334 /65		11 T 14	1 hölzerne Schafskäseform	Fahrt tofft	29.6. 65	"	12,-	
335 a-b /65		12 j 2	2 Torfspaten (rechts und links)	Sillerup	"	"	16,-	
336 /65		12 j 3	1 Sodenschneider zum Abnehmen und Lösen von Grassoden beim Deichbau	Fahrt to/ft	"	"	10,-	
337 /65		6 C 9	1 Schröpfmesser Brandstahl „1810"	Medem / Viehmessen	7.7. 65	Antrag zur Forschung Marburg Ritterstr. 14	320,-	Nur Stab Zeichnung vhd

Lfd. Nr.	Akten Nr.	Katalog Nr.	Gegenstand	Herkunft	Rechngs.-Datum	Erworben von	Wert DM	Bemerkungen
338 /65		32 i 53	1 Laienmalerei Emil Klinger, Bauernstube Rumpelstilzchen Prospektbild Hof zu Altenberg	Altenberg / Thüringen	14.7. 65	[redacted] Leipzig C1 Karl-Liebknecht-Str. 22	150,-	Verkäuferin ist Tochter des Malers. Vgl. Akten! Fotos vhd.
339 /65		32 i 54	1 Laienmalerei Emil Klinger Parkteich mit Altenburger Schloß	"	"	"		
340 a-c /65		13 i 14	1 Bügeleisen mit Bolzen und Unterteil „A.P.", Eisen (Anna Prazel, hat vermutlich 1887 geheiratet)	Weißwasser / Oberlausitz, Kr. Rothenburg / Sachsen	21.7. 65	[redacted] Berlin-Tempelhof Bergmannstr. Geschenk	20,-	
341 a-c /65		25 C 78 79	2 „Hessen-Röcke", blaues Tuch, mehrf. bestickt	Kostüm-Fundus Kassel	14.7. 65	Stiftung Preuß. Kulturbesitz, Kostümbildner Berlin-Dahlem Geschenk	50,-	
342 /65		62 B 8	1 Großes Brot- oder Gipfelmodel für Fleischwaren Osnabrück 1859	Osnabrück	15.7. 65	Städt. Museum Osnabrück Lortzingstr. 2	3,-	
343 /65		42 W 12	1 „Dachsiegel" Strohflechtenverzierung	Cottbus Raum	20.7. 65	[redacted] Bayer. Staatsbibliothek	6,50	
344 /65		7 S 36	1 Tragschürze für Kleingärtner	Bayer. Raum	"	"	13,-	
345 /65		7 S 37	1 Futterschwinge	"	"	"	18,-	
346 a-b /65		21 E 14	2 Wäschebänder (zum Zusammenhalten des Stapels im Wäscheschrank) weiß, rote Kreuzstich. 2. H 19. Jh.	Grötzin Bautzen, Thüringen	16.8. 65	Skopka v. Bautzen Hüllerhaus Geschenk	3,-	
347 /65		8 G 331	1 Holzschüssel (Linde) zum Brotbacken oder Knödelformen	Rösslern / Grabenhausee (Salzkammergut) Bauernhaus	13.8. 65	[redacted] Erlangen Goethestr. 31	10,-	
348 /65		42 W 13	1 Brotkorb (= Brotschüssel) aus Stroh u. Haselnußruten	Wienern / Grundlsee / Salzkammergut, Bauernhaus	"	"	10,-	
349 /65		8 W 28	1 Freundschaftsglas mit Perlstickerei	Familie des Handelsgärtners Höbling (+ 1964). Wien 13, Lainz	"	"	30,-	Seit ca. 1858 durch Erbgang Familienbesitz
350 /65		9 Q 34	1 Spenzerstrumpf mit Metallschließe, Baumwolle, Zwirn, handgestrickt + gestickt um 1850	Frau Lucinde Polaczek (geb. Schröckel), Erzieherin (später Rom u. Wien), Kammerfrau der Freifrau v. Zglobitzki in Dresden u. Weimar	"	"	15,-	

Lfd. Nr.	Akten Nr.	Katalog Nr.	Gegenstand	Herkunft	Rechngs.-Datum	Erworben von	Wert DM	Bemerkungen
351/65		29 x 2	1 Paar Holz schuhe „Grittliege"	Oberpinzgau	9.8. 65	[redacted] Salzburg Goldgasse 5		
352/65		4 C 1	1 „Feuerrost" (Gitterbe-„kälte")	„ Rauchhaus bei Pirckdorf	„	„	187,-	„Feuerrost" ist ein Bayern der gebräuchl. Ausdruck
353/65		40 P 15	1 „Spanhobel", bis vor 30/40 Jahren in Gebrauch. Für Belustigungs-„Spiel" im Haus u. i.d. Hlg. Nacht zur Christmette.	„Richterbauer" Johann Eder (Pf. P.S.) Saunberg 24, Alm b. Saalfelden	16.8. 65	[redacted] Saunberg 24 b. Saalfelden Geschenk	10,-	Ohne Stöcke, nur für Hand gebraucht. Bei jeder Familie gibt's [illegible] Span mit, an dem [illegible]
354/65		15 c 6	1 „Haarriffel" aus Eisen, für Flachs	„	„	„ Geschenk	10,-	A. Grist 1882.
355/65		12 E 17	1 Hammer mit Wetzstein (Schleifst.?) ca. 25 Jahre alt. Hergestellt von Bastler Hinterseer, einem „Roterbohrer" (d.h. Holzwurm!) in Saalfelden	„	„	„ Geschenk	10,-	
356/65		12 M 2	1 Klobau mit Strick zum Heubinden, auch für Kniebiegl u.ä. aus Fichtenholz	„	„	„ Geschenk	3,-	
357/65		19 M 258	1 Schuhleder leuch, bunte Seitenwaberl 19. Jh.	Familie Michel Salzburg	31.8. 65	[redacted] 1 Berlin 45 Marienplatz 46 Geschenk	15,-	
358/65		6 M 44	1 Kupfertruhe auf Rollen	Hans Köpenick-Eindemann z.d. Heimatgut d. Mutter Martha Thekla Schröder geb. Köpenick	5.10. 65	[redacted] Berlin 61 Albrechtstr. 62a Geschenk	300,-	evtl. aus Schalkehre
359/65		6 M 45	1 Kupfertruhe, Kupferform, mit Messing schild am Schloß	Schrödersche Familie	„	„ Geschenk	300,-	
360/65		7 M 8	1 Gewürzschränkchen, Holz, 9 beschildete Klub Kästen	„	„	„ Geschenk	25,-	
361/65		6 C 10	1 (Klöckler-) Stockl, Eiche, später weiß überstrichen	„	„	„ Geschenk	20,-	gehört zu den bereits vhd. Klöckler-Stöcken
362/65		45 G 10 30 F 177 – 179	5 Medaillen a.d. Besitz des Ungarn-Retters 2 Pol. Abzeichen mit Hakenkreuz	„	„	„ Geschenk	70,-	
363/65		8 W 27 8 F 175 – 178	6 Gläser u. Flaschen um 1880	„	„	„ Geschenk	20,-	

Lfd. Nr.	Akten Nr.	Katalog Nr.	Gegenstand	Herkunft	Rechngs.-Datum	Erworben von	Wert DM	Bemerkungen
364/65 a-b		33 T 11 32 L 15	a) Zeichnung d. Kaiserin Elisabeth (Sissi) 1897 b) Photos d. Grafen Esterhazy (?) bei der [illegible]		5.7. 65	[redacted] 1 Berlin 61 Blücherstr. 62a Geschenk	30,- 1	
365/65		30 F 180	Modell zur Befestigung d. Kleider netz (wurzelgeschützt in Holzkästen und Kork)		„	„ Geschenk	10,-	
366/65 a-d		19 K 12	4 „Klöppelschlüssel" (oder Spitzennadeln?), elfenbein	Wien oder Salzburg	13.9. 65	[redacted] 1 Berlin 61 Mariannenplatz 46 Geschenk	2,-	
367/65		8 L 67	1 Zirkel Kassel (Greifen) mit Rund bügel auf 3 „Stimmel beinen" 18. X.	Zwischen Freyen d. Thyrn, Kr. Lingen	4.7. 61	[redacted] Graphik d. roten Backsteinbrücke Geschenk	25,-	„Vorgemerkt Löcher"
368/65		62 A 23	„Unsterbliche Verherrlichung des Hlg. Grabes zu Görlitz", Görlitz 1827		23.8. 65	[redacted] Bonn Am Hof	35,-	
369/65		44 E 14	Reisekoffer für Damenk. Friedr. Carl Müller, 1868	Berlin	31.8. 65	[redacted] Berlin 30 Rankestr. 31/32	35,-	
370/65		8 H 616	1 Kuchenteller, Porzellan „Ware tüpfel Brot gibt uns heute"		15.9. 65	[redacted] Berlin 65 Mollkestr.	5,-	
371/65		33 F 68	1 Poesie album „Denkmal der Freundschaft" Breslau 1816, Münster 1819		16.9. 65	[redacted] Berlin 30 Lietzenburgerstr. 19	35,-	
372/65		32 i 55	1 „Ahnentafel Bauernfeind", Carl Friedrich Emil Klinger	Altenburg	11.9. 65	[redacted] Frankfurt/Main Fischerfeldstr. 5	75,-	vgl. Akten
373/65		26 A 1369 26 E 291-294 26 F 308 26 G 229-236 26 K 259 26 N 395-397	20 Teile einer (?) Trachten Tracht (11 Jacken, 3 Röcke, 3 Schürzen, 1 Weste, 1 Hemd, 1 Paar Strümpfe)	Vierlande	20.8. 65	[redacted] Friedrichstadt/Eider Westermarktstr. 7	250,-	
374/65		30 C 236	1 Schlüssel, fast Teile, vergoldet (mannig Vögel mit Herz), „J. J."	"	"	"	150,-	
375/65		30 K 89	1 Nadel, tropfenförmig Silber filigran	Friesland	"	"	48,-	
376/65 a-f		30 C 237 30 E 60 30 G 300	„Friesenschmuck" (1 Kasten mit Deckel, 4 Knöpfe, 1 Schließe) Meisen: Wyk/Föhr	Hallig Hooge	"	"	1000,-	

Lfd. Nr.	Akten Nr.	Katalog Nr.	Gegenstand	Herkunft	Rechngs.-Datum	Erworben von	Wert DM	Bemerkungen
377/65		45 L 4	1 Stoffstreifen mit gehäkelter Kante, bezeichnet „Willibald Schmieger 1912"	Oberscheidt	17.9.65	[redacted] Berlin-Charlottenburg Stabhalterstr. Geschenk	2,-	
378/a-b/65		62 C 34 35	„Herzblättchens Zeitvertreib" 26. u. 32. Bl., Glasperlen		18.9.65	[redacted] 1 Berlin 30 Motzstr. 25	24,-	
379/65		34 B 4	1 „Eingericht" mit gefangenem Soldaten im Stock, viereckige Flasche		20.9.65	[redacted] Berlin 30 Keithstr. 12	150,-	
380/65		26 F 309	1 „Brustlatzchen", schwarzes Tuch, mit bunten Perlen gestickt „A. B." „1930"	Urwegen / Siebenbürgen = Unterland, Unterwald	20.9.65	[redacted] Rosenau 106 Sachsenstr. 25	90,-	s. Akten
381/65		26 F 310	1 Brustlätzchen, weiß, schwarz gestickt „Agnetha Fritsch" „1892"	"	"	"	70,-	
382/65		26 N 398	1 weiße Leinenschürze, an den Rändern „Netzarbeit", schwarz gestickt „Anna Jaeb" „im Jahr 1899"	(S) Großscheuern b. Hermannstadt/ Siebenbürgen	"	"	50,-	
383/65		26 T 46	1 rotes Tuch, bunte Blumen, an dem man früher die Braut führte	Urwegen / Siebenbürgen = Unterland	"	"	25,-	
384/65		7 B 5	1 Körbchen, aus Rohr geklöppelt, zum Einkauf in der Stadt	hergestellt: Hausindustrie d. Gemeinde Tartlau / Siebenbürgen	"	"	15,-	
385/65		8 N 253	1 Wasserkrug, Enghalskrug, Vierkant, unglasiert	Gemeinde Bartolt/ Siebenbürgen	"	"	30,-	
386/65		6 i 4	1 „Kinderhaube", Kinderwiege aus Stäben und Tuch, wurde auf dem Feld für Säuglinge aufgestellt	Petersdorf / Nordsiebenbürgen	"	"	25,-	
387/65		27 F 19	1 Kinderhäubchen aus rotem Band, Gold-, Silber- und Bunt-Stickerei (Puschelhäubchen, für Mädchen)	Hadl / Siebenbürgen	"	"	40,-	s. Foto, gehört zu bereits Inv. Brustlatz
388/65		17 E 64	1 handgewebter Stickstoff, rote Muster eingewebt	Gemeinde Klein-Bistritz, Bistritzer Gau, Siebenbürgen	"	"	250,-	
389/65		33 W 11 ~~8~~ geändert	1 gedruckter Blumendruckumschlag mit Stoff-Farbproben u. Preisliste der Fa. W.A. Wittram	Einbeck	28.9.65	Dr. C. Pretzell Berlin 45 Hansaplatz 46 Geschenk	1,-	

Lfd. Nr.	Akten Nr.	Katalog Nr.	Gegenstand	Herkunft	Rechngs.-Datum	Erworben von	Wert DM	Bemerkungen
390/65		9 E 54	1 Streichholzständer (?) Marmor, unterer Rand mit Perlstickereischeiben		20.9.65	[redacted] Berlin-Zehlendorf Quarzweg 66	10,-	
391/65		44 E 15	Verleihungs-Urkunde für Jakob Schönherr, Bäcker 1803	Imst (Tirol)	22.9.65	[redacted] Fulda Servitenweg 2 Geschenk	10,-	
392/65		42 Q 2	1 Schiefer-Hauerbrücke („Brügge") um 1890	Einbeck	21.9.65	Dachdeckermeister Fritz Weger Einbeck Backofenstr. 8	5,50	
393/a-b/65		42 Q 3	2 Schieferhammer, Eisen mit Holzgriff um 1890	"	"	" Geschenk	10,-	
394/a-b/65		42 Q 4	2 Schiefer-Nageleisen Eisen um 1890	"	"	" Geschenk	10,-	Zum Entfernen alter Schieferplatten vom Dach
395/65		42 Q 5	1 Biegel hammer, Eisen mit Holzgriff um 1890	"	"	" Geschenk	5,-	
396/a-c/65		2 i 28	3 Schieferplatten a) Bekrönung (Türmchen b) Stark ornamentiert (Schlagstein/ Rammschlegel o. Hostien c) Behang, Schablonen schiefer / Mosel	"	"	" Geschenk	1,-	
397/65		2 i 23	1 Rot-Sandstein-Platte a.d. Schlag mit Nägeln auf dem Dachlattenkreuz gesperrt seit 1800 auf dem Dach (Sept. 65 vom Dach)	Dach der Fa. W.A. Wittram, Fürstl. u. Stadtbaumeister Einbeck Mönchsplatz	"	" Geschenk	1	
398/65		8 W 29	1 Weißbierglas, garantiert sarrogatfrei Weißbier	Bierbrauerei Franz Stegen Braunschweig-Melgen	20.9.65	[redacted] 33 Braunschweig Jasperallee 37	20,-	
399/65		7 E 34	1 Spanschachtel, rot-gelbweiße Blumen-Malerei (Tulpen-Motiv)	Umgegend Stadtoldendorf	20.9.65	Heimatmuseum Stadtoldendorf (Dr. Bohrs)	50,-	Dauerleihgabe des städtischen Museums
400/65		16 i 5	1 Spinnrocken (Rockenständer), zerlegbar, Zinneinlagen	Bauernhaus Hammelgarn	8.10.65	Horst-Antipietzkow Hof Nienburgerstr. 12	70,-	
401/65		38 j 19	1 Kupferne Dampfmaschinenform für 6„ Walzen" in Muschelform	Um Rats mark b. Hof	"	"	100,-	
402/65		38 j 20	1 Zinn-(Pewter?)-Form, Krach-Motiv	(Hörden in) Hessen (Hessen)	"	"	90,-	

Lfd. Nr.	Akten Nr.	Katalog Nr.	Gegenstand	Herkunft	Rechngs.-Datum	Erworben von	Wert DM	Bemerkungen
403/65		38 C 5	1 Keramik model (für Klingenbäck oder Siegmund, braun glasierte Keramikplatte	Bauernhaus Fichtelgebirge	8.10.65	Mosk.-Antiquitäten Hof (Saale) Alexanderstr. 12	25,-	
404/65		8 G 334	1 „Klöß-Schlüssel" datiert 1797	Bürgerhaus Wunsiedel	"	"	20,-	auf dem Transport zerbrochen
405/65		18 B 502	1 Stickmustertuch „J.S." „1826"	Bürgerhaus Hof	"	"	15,-	
406/65		6 G 29	1 Tölzer Bauernschrank mit Jesus u. Maria	Tölz oder Iffeldorf (?)	10.9.65	[redacted] Residenzstr. 3	450,-	s. Akten
407/65		13 C 76	1 Waschbrett, Holz Oberseite gemasert, 1822		"	"	65,-	
408/65		8 C 9	1 „Brautkasten", gr. bäuerlich „Schaffer"	alpenländisch	"	"	75,-	
409/65		7,5 38	1 Korb mit Cedulabesprechung, „1815" „M J M N"	Bayern bzw. Wiederbayern	"	"	175,-	
410/65		10 E 13	1 Holzstempel mit Stöpsel, Holz (800/1850	Südtirol, alpenländisch (?)	"	"	225,-	
411/65		8 G 103	1 Schüssel, Keramik, hellbraun, Innenlasur, aufgesetzte bunte Tupfen		4.10.65	Antiq. Georg Prinz Berlin 10 Uhlandstr. 159	15,-	
412/65		7 H 48	Stöpsel-Flasche, Steinzeug, braun mit Kobaltblau-Ornamentik (Quirlungen?) (Behälter für Köpfelbohnen?)	Landwirt Albrecht Stadtoldendorf (Adelebsen)	20.9.65	Heimatmuseum Stadtoldendorf Gisbert	30,-	Doublette des Museums. Typus dort vorhanden
413/65		9 E 55	1 Pfeifenständer, Birke Stickerei an Vorderrand (1. H. 19. Jh.)		13.10.65	[redacted] 1 Berlin 30 Cäsarsplatz 7	40,-	
414/65		5 T 3	1 Lichtschirm, beidseitig Stickerei (Parzen bzw. „Hygiea" „Aesculap") unter Glas, „Julie Urbach fec. 1825"		"	"	28,-	
415 a-b/65		35 F 96 97	2 Spielzeugfiguren (Affen Harlekine)		10.10.65	Antiqu. H. Semmig Fulda Severinberg 2	40,-	

Lfd. Nr.	Akten Nr.	Katalog Nr.	Gegenstand	Herkunft	Rechngs.-Datum	Erworben von	Wert DM	Bemerkungen
416/65		5 C 6	1 Holzlaterne mit Glasscheiben, grün gestrichen, 19. Jh.	Königshofen/ Unterfranken	10.10.65	[redacted] Fulda Severinberg 2	40,-	Gegenstück im Museum Fulda
417/65		8 H 622	1 Hess. Pfann Kuchenteller „1806", durchbrochen, bemalt	Hessen	18.10.65	Versteigerung H.G. Köln St. Apern Str. 56-62	100,-	Auf dem Transport zerbrochen, vgl. Akten
418/65		38 H 41	Backform auf 3 Füßen, Wickelkind Darstellung, innen gelbbraun glasiert	Breisgau	"	"	150,-	"
419/65		10 W 23	Große glasierte Topfschüssel, dunkelgrün mit Henkel u. Ausguß	Rheinland (?), von Düsseldorf Sammler	"	"	40,-	"
120/65 a-b		26 A 1370	1 schwarze Riegelhaube im Brig.-Kostüm (Pappe, bunt bezogen)	Umgebung Dachau	16.10.65	[redacted] Paderborn v.-Vincke-Weg 43	40,-	
421/65		3 H 4	1 Schlüssel zu einer Scheune im Weinberg.	Würzburg	"	"	8,-	
422/65		9 Q 35	1 Täschchen (Portemonnaie) Silberbrokat mit Pailletten u. Silberlitze	Lippisches Adelsbesitz	"	"	25,-	
423/65		26 A 1371	1 schwarze Haube ohne Bänder, breite Füll-Stücke	Umgebung Dachau	"	"	28,-	
424/65		26 A 1372	1 schwarze Bänderhaube, goldene Haubenborten die Franzen an Bandende	"	"	"	30,-	
425/65		7 L 131	1 Flacher Kästchen mit gewölbtem, bemaltem Deckel	Lippisches Adelsbesitz	"	"	25,-	Kästchen ungewöhnl.
426/65		52 O 4	1 Reliquien Kreuz, Goldbronze u. Beschriftung d. Heiligen unter Glas, Holz Fassung	evtl. a.d. Eifel (?)	"	"	30,-	
427/65		9 Z 5	1 Flacher weißer Seidenmüppchen, Stickerei Monogramm „TB", rosa gefüttert	Lippisches Adelsbesitz	"	"	15,-	
428 a-c/65		48 A 11	3 Meßbecher aus Holz, 1, 1/2, 1/4 L, Eichstempel (seit 1946 gebraucht)	Elbing/ Ostpreußen	15.10.65	[redacted] Berlin-Tegel Jüterstr.	12,-	Auf dem Markt am Tage für Obst (Becher) von der Großmutter der Verkäuferin gebraucht

Lfd. Nr.	Akten Nr.	Katalog Nr.	Gegenstand	Herkunft	Rechngs.-Datum	Erworben von	Wert DM	Bemerkungen
429/65		11 B 8	1 Holz Schuppel ca. 1896	Elbing	15.10. 65	[redacted] Berlin-Tegel Tillerstr 43	3,-	7. Zug. Nr. 428/65
430/65 a-b		39 F 2a, b	2 „gebackene Erste Kränze" Butterteig, Zopf gebäck	Berlin-Lichterfelde	18.X. 65	Konditorei Cyphus Berlin 45 Grunewaldstrasse 2	14,-	
431/65		9 F 5	1 Bauernschrank, gekämmert Hessisch-Hölzen, Spanisch-Rohr-Rippen, blauer Bauernmalerei, 2. H. 19. Jh.	Gaiswinkel am Grundlsee Haus Dornau, Steiermark	18.10. 65	[redacted] Erlangen Goethestr. 31	52,-	
432/65		8 G 332	1 Schüssel Keramik 1795		8.11. 65	A.d. Vermächtnis der Frau Kath. Herold von Wilh. Arnswaldt, Celle, Goethestr. Gerhardt	300,-	
433/65		26 A 1373	1 Haube, grüne Seide mit schwarzen Spitzen, weißem Stroh	Dillmannsheim	25.10. 65	A.-K. Rübler („Trinne") Rendsburg Jungfernstieg 19	25	
434/65		7 E 35	1 Haubenschachtel, „Ein braver Soldatein in dem Feld, den rühmet ja die ganze Welt"	Lüneburger Heide	28.10. 65	[redacted] Hamburg 36 Poststr. 36	180,-	
435/65		36 4	1 Gedenkspiel, Messing	Oldenswort/ Kr. Eiderstedt	16.10. 65	[redacted] Friedrichstadt Weltmarktstr.	75,-	
436/65		32 i 56	1 Laienmalerei „Reitergefecht" v. Emil Klinger, gemalt	Altenburg	18.10. 65	[redacted] Landgericht Abteil. Lüderstr. 28	100,-	
437/65		62 D 22	Becker „Noth- und Hülfsbüchlein ... der Einwohner zu Mühlheim", Gotha 1798-99		4.10. 65	Libri Ancien Zürich Signaustr. 6	88,-	= 45,- SFr
438/65		26 E 244	1 graues Tuchrock	Mardorf/ Kr. Marburg	30.9. 65	[redacted] Mardorf 113	20,-	Sämtl. Stücke gehören zur Kostümfestmacht. Vgl. Akten
439/65		26 E 245	1 roter Tuchrock (Hirtenrock Tanz, Festtag mit dem Tuchrock getragen)	"	"	"	40,-	
440/65		19 259	1 blauen gestickter u. gerüschten Tuch (Festtag zum grauen Tuchrock)	"	"	"	50,-	
441/65 a-b		26 N 399 26 G 236	1 dunkelrote gestickte Bluse und 1 „Mieder" (Jacke) (zum 1. Festtag getragen)	"	"	"	40,-	

Lfd. Nr.	Akten Nr.	Katalog Nr.	Gegenstand	Herkunft	Rechngs.-Datum	Erworben von	Wert DM	Bemerkungen
442/65 a-b		26 N 400 26 G 237	1 grüne gestickte Bluse und 1 „Kotze"	Mardorf, Kr. Marburg	30.9. 65	[redacted] Mardorf Nr. 113	40,-	
443/65		26 F 311	1 Leibchen, blauer Samt mit grünen Besatz (zu Hirten, Holzreiter u.s.w.)	"	"	"	15,-	
444/65		26 C 19	1 dunkelblaues Kopftuch mit Fransen, breit gerichtet (zum blauen Halstuch, Festtag)	"	"	"	15,-	
445/65		23 B 124	1 Hemd, weißgestickt mit „MEER"	"	"	"	5,-	
446/65 a-b		26 K 260	1 Paar Strümpfe, blaue Wolle, weiß gestickt	"	"	"	5,-	
447/65 a-b		29 B 132	1 Paar „Kommodenschoner" Gobelin-Blumenstickerei 19. Jh.	"	"	"	10,-	
448/65		26 A 1374	1 Kappe aus rotem Band, schwarze Bänder, gestickte Borten, 19. Jh.	"	"	"	10,-	
449/65		33 i 12	1 Wochenblatt „Wer viel Geld in Bündel hat, der klopft sich vom Wochenblatt"	Bisperode	20.9. 65	[redacted] Braunschweig Charlottenstr. 1	20,-	zum Sammler u.s.w. vgl. Akten
450/65		33 i 13	1 Wochenblatt „Mädchen willst du glücklich sein, klopf dir nicht vor andern ein"	Bortfeld	"	"		
451/65		7 H 49	1 Schnupftabaksdose, Messing „Die edle Jägerei (Rückseite Friede... (1862") mit Hirsch	Braunschweig	"	"	50,-	
452/65		7 H 50	1 Schnupftabaksdose, Birke	Bortfeld	"	"		
453/65		8 Q 104	1 Fayence-Schüssel (Ochsen-Schüssel, Blütenmuster)	Kellinghusen (Hamburg)	"	"	30,-	
454/65		9 A 23	1 Blechtopf	Lauterthal/ Harz	"	"	30,-	

Lfd. Nr.	Akten Nr.	Katalog Nr.	Gegenstand	Herkunft	Rechngs.-Datum	Erworben von	Wert DM	Bemerkungen
455/65		5 i 38	1 „Krüsel", 1860 Blech, mit Schnauze und Aufhänger	Heeste	20.9.65	[redacted] Braunschweig Charlottenstr. 1	30,-	
456/65		5 i 39	1 Öllampe auf Fuß, Blech, grün gestrichen	Bruchmachtersen	"	"		
457/65		8 A 330	1 Krug, Steinzeug, mit 2 Hirschen. Zinndeckel „H.CH.S. 1788"	Brelltorf	"	"		„vor musical" geklebt
458/65		8 A 331	1 grauer Steinzeugkrug mit blauem Pferd, losem Zinndeckel	Lehre b. Wolfsberg	"	"	200,-	
459/65		8 A 332	1 Fayence-Krug, Hann.-Münden (oder Lesum) mit Pferd und Zinndeckel („J.M.H.")		"	"		
460/65		48 B 21	1 Elle mit gedrechseltem Griff u. Intarsien	Königslutter	"	"	50,-	
461/65		48 B 22	1 Elle „FEINE JUMFERN. ALTES GELD. LIB. MAN. IN. DER. GANSEN. NELT." „ANNO 1781"	Braunschweig	"	"		
462/65		12 A 1	1 „Bindpflock", Holz, durchbrochener Griff mit 3 Kugeln darin	Halchter	"	"	20,-	
463/65		8 G 333	1 Klüssel, „alte Jungfern auf den Lauf, die Dragten nachten Weinverstand"	Bortfeld	"	"	10,-	
464/65		54 B 250	1 Braut Kränchen, mit Flinden, Perlen, Spiegeln	Wendebeng	"	"	20,-	
465/65		17 A 89	1 Parade handtuch „A B M L E, 1748"	Bortfeld	"	"	30,-	
466/65		30 N 300	1 Fingerring, Spiral- oder Schlangenform	"	"	"	5,-	
467/65		44 E 16	1 „Wanderbuch für den Schuhmacher Gesellen Heinrich Friedrich Höltge aus Wolfenbüttel" (1828)	Wolfenbüttel	"	"		

Lfd. Nr.	Akten Nr.	Katalog Nr.	Gegenstand	Herkunft	Rechngs.-Datum	Erworben von	Wert DM	Bemerkungen
468/a-b/65		26 K 261	1 Paar Strümpfe blau-weiß, mit Zwickeln, gestickt	Bortfeld	20.9.65	[redacted] Braunschweig Charlottenstr. 1	10,-	
469/65		30 D 8	1 Bohnenschmuck mit Halsbinde, Silber, schwarzes Seidenband		"	"		
470/65		26 A 1375	1 Bauchmütze, schwarze in sich geblumte Seidenbänder	Sonnenberg	"	"	30,-	
471/a-b/65		30 Q 77	2 Schuhschnallen, Zinn	a) Bortfeld b) Wendebeng	"	"		
472/65		7 E 36	1 Spanschachtel. Um 1900, von Frau Beddies, Combin. Convent (Damenstift) Braunschweig, Einmarkt	Braunschweig	"	"	40,-	
473/65		26 F 312	1 Wams, lila mit bunten Blumen, grüner Borte	Bortfeld	"	"	50,-	2 bunte Seidenbänder lose dazu
474/65		26 F 313	1 Wams, schwarz-lila geblumter Samt, lila Borte	Waggum	"	"		
475/65		26 G 239	1 Hemd, großer plissierter Kragen mit Hohlsaum u. Spitze, kurze Ärmel mit gestickter Kante	Rieseberg	"	"		
476/65		26 G 240	1 Hemd, weiß, großer glatter plissierter Kragen, lange Ärmel	Sonnenberg	"	"		
477/65		17 A 90	1 Parade-Handtuch, rot-blaue Kreuzstichborten, Spitze, „A.M.A.H."	Bortfeld	"	"	30,-	
478/65		19 M 260	1 Schultertuch, schwarz, 1 bunte, 1 weiße Kante	"	"	" Geschenk	3,-	Stark verschlissen
479/65		46 M 1	6 Quittungen über Chaussee-Geld	Umgegend Braunschweig	"	" Geschenk	3,-	
480/65		10 Z 7	1 Gießer mit Korken auf Flaschen, Silberblech um 1900	Unwiegermutter des Schenkers Stuttgart/Berlin	10.11.65	[redacted] Berlin-Tempelhof Bergemeisterstr. Geschenk	5,-	

Lfd. Nr.	Akten Nr.	Katalog Nr.	Gegenstand	Herkunft	Rechngs.-Datum	Erworben von	Wert DM	Bemerkungen
481/65		33 P 40	1 Silhouette, Papierrund Stoff, 18. Jh.		2.-6.11. 65	Galerie G. Bassenge Berlin W 15 Kurfürstendamm 206	120,-	Abbildung Katalog 6, Nr. 1402
482/65		41 V 7	1 Buch „Die Kunst, ordinäre Töpferware ... zu verfertigen" Weimar 1836		2.11. 65	[redacted] Braunschweig Moltkestr. 9	60,-	44. Versteigerung Katalog Nr. 719
483/a-c/65		8 W 30-34	5 Gläser (Stiel-Gläser) a) 2 gleich große, eins mit, eins ohne Perlen b) „Rom-schwarz glas" c) leicht geriffelt, klar d) klein, blau-rot gemustert	a-b) Nachlaß Sophie Tuscher, mit Graf. Schwerin sowie b. Lichnitz, dann Stendal c-d) Friedrich Otto, geb. Käpernick (†1900) Radewer.	4.XI. 65	[redacted] Berlin 61 Alboinstr. 62a	30,-	2. Akten
484/65		8 V 1	1 Steingut-Deputschale mit bunt, weiß, blauem Rand.	Großvater Joachim Karl Friedrich Schröder, geb. 15.5.1854 in Stendal, gest. Arnsberg i. Westf. Kr. Stendal	„	„	25,-	
485/65		7 K 35	1 Nähkassettenkorbchen, Rohrgeflecht, Bindemull	Gotha	12.11. 65	[redacted] 1 Berlin 45 Holzhauserstr. 83	15,-	
486/65		8 U 21	1 Salzfaß, Zinn, „H. A. R." 19. Jh.	„	„	„	20,-	
487/65		8 H 617	1 Zinnteller (Fürstinnen) „V. G." 19. Jh.	„	„	„	30,-	
488/65		19 K 13	1 Klöppeldeckchen, Engelsmotiv, hergest. Erzgeb., um 1910	Berlin	„	„	50,-	M. Schmiedgen Heimatkunde (Klöppelschule) böhm. Erzgeb., verbreitetes Motiv
489/a-b/65		26 E 246 26 G 238	1 wattierter Rock, 1 „ Spenzer	Schalmässig	12.11. 65	[redacted] München Liebigstr. 39 Geschenk	30,-	
490/a-b/65		26 A 1376 1377	2 schwarze Bandhauben a) goldgestickte Borten b) schwarze „ „	„	„	„ Geschenk	60,-	
491/65		41 U 1	ca. 800 Buchbinder-Einstriche, aus goldenem u. weißem Papier gestanzt, Fa. Holzschnitt, Papierbeklebt, d. 2. H. ca. 1850		9.10.11. 65	[redacted] Berlin 15 Meinekestr. 3	270,-	Abbildung 6, Nr. 1122 vgl. Katalog
492/65		62 C 36	1 Kinderbuch „Erste Erziehungsunterricht für die Jugend" Stuttgart u. Esslingen, Literar. Anstalt o.J.		„	„	150,-	Nr. 208
493/65		33 T 12	Leinene Fensterdecke, leicht getönt, 3 ausgenähte Bauernblumen 18. Jh., mll.		„	„	160,-	Nr. 588

Lfd. Nr.	Akten Nr.	Katalog Nr.	Gegenstand	Herkunft	Rechngs.-Datum	Erworben von	Wert DM	Bemerkungen
494/65		33 R 36	Marktszene (?), Rotheim / Langspire 1603 sic		9./11. 11. 65	[redacted] 1 Berlin 15 Meinekestr. 3	100,-	Nr. 610
495/65		33 R 37	Stich „Potes als Bäuerin" mdl. um 1580		„	„	30,-	Nr. 725
496/a-h/65		32 K 259-265 32 A 1	8 Votivbilder, Öl auf Holz, Pappe oder Lwd.	Kloster Andechs	30.10. 65	[redacted] München 5 Müllerstr. 32	600,-	
497/65		8 A 333	1 Votivkreuz, rot transp. Glasaug, gerippte Ornamente, Zierlichter. „Lasst den Lieben Gott walten, der allen Leuten hat Hauß gehalten"	Wetterau	„	„	300,-	
498/65		33 S 5	1 Kol. Lithographie v. Kloster Andechs, gerahmt unter Glas	Kloster Andechs	„	[redacted] o.O. Geschenk	15,-	
499/65		32 K 266	1 bemalter Blechschild „Maria hat geholfen ..."	„	„	„ Geschenk	3,-	
500/65		36 A 12	Tramway Spiel (Gesellschafts-Spiel)	Ausstellung	11.XI. 65	Gysbers & Co. Arnhem (Nl.) Bakkerskant 7a	22,00	
501/65		6 P 6	1 Ofenreck (Sackentrockner), dat. „1804" aus Friesland bez. Schlesw.-Holstein.	aus einem Hamburger Familienbesitz	29.10. 65	G. Schlosmacher Frankfurt Brombachstr. 38	400,-	
502/65		8 H 618	1 Butterkelle, Zinn, Stadtbeschau „4 Stempel. Lemo Dosen 1805"		30.10. 65	[redacted] Kiel Düsternbrooker Straße 26	250,-	
503/65		8 N 254	1 Einrichtung (Kostlöffel) ca. 1780, Form u. bemalt mit „Maria hilf" (C. Cranach d.Ä.)	Salzburg	„	[redacted] Frauenstein Heimathaus Marktplatz	180,-	
504/a-c/65		46 K 1	3 Geldscheine 1000 Mark 1910 100 „ 1908 100 „ 1910	Berlin	15.11. 65	[redacted] Berlin Geschenk	5,-	
505/65		62 C 37	1 Schulbuch „Arbeitsstoffe" Leipzig 1850	„	„	„ Geschenk	1,-	
506/65		25 C 80	1 Schmuck a. d. Besitz der Witwe d. Spenders	„	„	[redacted] Berlin 41 Albrechtstr. 62a Geschenk	10,-	

Lfd. Nr.	Akten Nr.	Katalog Nr.	Gegenstand	Herkunft	Rechngs.-Datum	Erworben von	Wert DM	Bemerkungen
507/ a-j/65		47 B 30 41 V 6	6 Liebig Haus-haltungs-Kalender 1 Liebig-Kochbuch	Berlin	15.11. 65	[redacted] 1 Berlin 41 Albrechtstr. 62a Geschenk	M 7,-	
508/ 65		35 F 69	1 Poesie-Album der Martha Therese Köpernick, verehelichte Schröder (Mutter der Spenderin	Rathenow	"	" Geschenk	2,-	
509/ a-b/65		62 D 20 21	2 Bücher, W. Jensen, Nymphäa u. Kinkel, Otto die Blüth a.d. Jugend d. Mutter d. Spenderin	"	"	" Geschenk	5,-	
510/ a-b/65		35 K 103 104	a) 1 Klopfer für Pappeschneiden b) Klammern für Pappeschneider	"	"	" Geschenk	2,-	
511/ a-d/65		29 o 146	2 Paar weiße Glacehandschuhe a.d. Jugend von Martha Therese Köpernick, verehel. Schröder, geb. 30.7.63	Rathenow	"	" Geschenk	15,-	Mutter d. Spenderin
512/ a-d/65		29 o 147 148	a) 1 Paar lange schwarze Glaceleder-handschuhe b) 1 Paar halblange braune Ziegen-leder-handschuhe a.d. Besitz der Spenderin (Jugend)	Berlin	"	" Geschenk	15,-	
513/ a-g/		29 o 149 150 151	3 Paar Handschuhe (Leder) a.d. Jugend der Spenderin a-d) weiß, Glaceleder e-f) braun, Wild " g-h) hellbraun, " "	"	"	" Geschenk	25,-	
514/ a-b/65		29 o 152	1 Paar schwarze Strick-handschuhe, getragen von Friederike Otte, geb. Käpernick († 15.8.1825)	Rathenow	"	" Geschenk	3,-	
515/ a-c/65		26 U 66 67 20 E 2	2 Klöppel-Unterjacken, getragen v.d. Mutter d. Spenderin um 1898 bzw. d. Spenderin 1 Klöppel-Einsatz zum Kleid, ebenfalls v.d. Mutter um 1901	Berlin	"	" Geschenk	10,-	
516/ 65		29 R 13	1 schwarzen Spitzenschal genannt „Spanischer Schal" a.d. Besitz d. Mutter d. Spenderin, ca. 1883/85	Rathenow	"	" Geschenk	10,-	
517/ a-c/65		17 o 11 12	a) Hülle f. Kämmzeug, gearb. v.d. Mutter d. Spenderin b-c) 2 Handarbeitstaschen v.d. Spenderin b) große m. Stickerei c) Utensilien für Nähen, Stricken, Häkeln	a) Rathenow b-c) Berlin	"	" Geschenk	5,-	
518/ 65		17 o 13	Beutel für Handarbeit, Band, Portemonnaie u.s.w. für die Reise. Geschenk an die Mutter d. Spenderin wohl um 1818	Berlin	"	" Geschenk	2,-	
519/ a-b/65		62 C' 51	1 Religionsbuch, „groß", 1 Ms. Gebetbuch a.d. Besitz d. Spenderin	"	"	" Geschenk	4,-	

Lfd. Nr.	Akten Nr.	Katalog Nr.	Gegenstand	Herkunft	Rechngs.-Datum	Erworben von	Wert DM	Bemerkungen
520/ a.d/65		62 C 46-49	4 Bücher (Schulbücher a) Vat. wiss. Volksbücher 1874 b) Lat. Schulgrammatik 1876 c) Relig. Unterricht 1873 d) Grundriß d. Chemie 1883	Schenkel, a.d. Besitz der Vaters der Spenderin	15.11. 65	[redacted] 1 Berlin 41 Albrechtstr. 62a Geschenk	4,-	b) mit eigenhändiger Eintragung, Bild d. Verf.
521/ 65		40 P 16	1 Hobel a.d. Nachlaß des Großvaters d. Spenderin Joachim Karl Friedrich Schröder	Arneburg / Elbe	"	" Geschenk	10,-	
522/ 65		25 M 10	1 Gürtel für Männer, Lederband mit Leder		"	" Geschenk	8,-	
523/ 65		10 U 1	1 Servietten halter, Metall Klammern mit perlen garnierten (Glas) Band	Vater d. Spenderin, Berlin	"	" Geschenk	5,-	
524/ 65		14 i 8	1 kleines hölzernes Eierbecher mit silbernen Ösen, darunter silberne Fingerhut, a.d. Jugend der Mutter d. Spenderin	Rathenow		" Geschenk	3,-	
525/ 65		21 K 3	1 Karten mit div. Bändern, Litzen u.s.w. 1870 ff.	Rathenow / Berlin	25.I. 65	" Geschenk	10,-	s. Akten, Brief v. 25.I.65
526/ a-b/65		9 D 14	2 Brennscheren, Eisen		"	" Geschenk	10,-	
527/ 65		45 M 3	Akten (Testamente, Vollstreckung) 1837 ff	Havelberg / Rathenow	"	" Geschenk	5,-	
528/ 65		62 D 37	Poetisches Nachlaß des Großv. Vaters d. Spenderin Joachim Carl Friedrich Schröder	Arneburg / Elbe	"	" Geschenk	20,-	
529/ 65		7 L 132	1 Köstchen mit Klöppeldeckel, Holzumrahmung, darin Federn u.a. Köstchen	d.d. Besitz der Großmutter Schröder, geb. Jagler	"	" Geschenk	2,-	
530/ 65		19 K 14	1 weißen Deckchen, Cordonnetspitzen, Leinen		"	" Geschenk	4,-	
531/ a-b/65		5 G 24 8 U 22	1 Lineal, 1 Zuckerschaufel aus böhmischem Spiegelglas (Silber, Innen hohl weiß emailliert	d.d. Familie Beer Giersdorf b. Hirschberg (Schlesien	"	[redacted] Berlin 41 Stierstr. 21 Geschenk	30,-	
532/ 65		8 U 23	1 Vase (?) Pokalform, grünes Glas, Silberne medaillons	"	"	" Geschenk	30,-	

Lfd. Nr.	Akten Nr.	Katalog Nr.	Gegenstand	Herkunft	Rechngs.-Datum	Erworben von	Wert DM	Bemerkungen
533/65		33 Y 7	Zeugnisse, Bescheinigungen u.ä. v. u. a. d. Familie Riedel 1837ff	Neu-Ruppin	18.11.65	[redacted] 1 Berlin 41 Albrechtsh. 62a Geschenk	2,-	
534/65		27 A 3	1 braune „Kopfhaube", gestrickt, 19. Jh.		"	" Geschenk	2,-	
535/65		9 B 13	1 Fächer (Elfenbeinstäbe) mit grauen Straußen-Federn, um 1880	a. d. Besitz d. Mutter der Spenderin	"	" Geschenk	15,-	
536/65		7 F 12	1 Kästchen, Kindergartenarbeit nach Fröbelschen Entw. um 1896 v. d. Spenderin gearbeitet	Berlin-Grünau	"	" Geschenk	1,-	
537/65 a-b		30 F 180	2 Orden (Roter-Adler-Orden und Kriegshilfsdienst-Orden für Feldpostdienste) mit Bändern	a. d. Besitz des Vaters der Spenderin	"	" Geschenk	10,-	
538/65		9 G 36	Portemonnaie, gearbeitet v. d. Frau des Bootsvermieters. Geschenk an die Mutter um 1900	Grünau	"	" Geschenk	2,-	
539/65		8 V 2	1 Alabaster-Schale a. d. Familie Schröder oder Thoer, Mitte 19. Jh.		"	" Geschenk	20,-	
540/65		8 A 334	1 Carlsbader Brennglas, Porzellan, in Form eines gröbl. denken Bienenkorbes (1871	Berlin	"	" Geschenk	10,-	
541/65 a-b		8 O 272	1 Milch-Töpfchen „Carlsbad", a. d. Familie Thoer, Mitte 19. Jh. 1 kleine Vase, Porzellan, bl.		"	" Geschenk	10,-	
542/65		8 H 619	1 Kuchenteller, Porzellan, weiß, durchbrochener plastischer Rand		"	" Geschenk	15,-	
543/65		36 A 11	1 Puzzlespiel (Puzzle Holzplatte mit 9 Lösungen) mit Spielregeln, um 1900	Berlin	"	" Geschenk	20,-	dazu altes Geld
544/65		8 U 24	1 Zuckerschale, Glas, rot überfangen, a. d. Familie Schröder, 19. Jh.	Arneburg	"	" Geschenk	15,-	
545/65		8 M 128	1 Kaffeetasse, weiß mit Gold aus der Familie Garbin, Biedermeier	Pritzwalk	"	" Geschenk	25,-	

Lfd. Nr.	Akten Nr.	Katalog Nr.	Gegenstand	Herkunft	Rechngs.-Datum	Erworben von	Wert DM	Bemerkungen
546/65		62 C 38-45 62 D 23	Konvolut von 10 Schulbüchern 1817-1827		18.11.65	[redacted] 1 Berlin 41 Albrechtsh. 62a Geschenk	5,-	
547/65		10 E 14	1 Reißzeug, Holz, für Kuchenteig, v. d. Großmutter Friederike Otto, geb. Käpernick, um 1850	Ratheinow	"	" Geschenk	2,-	
548/65		10 i 1	1 Vorlegebesteck (mit 2 Messern) a. d. Familie Schröder, Mitte 19. Jh.		"	" Geschenk	5,-	
549/65		10 T 2	1 Brettchen (Steingut), „Vom Brod allein kann man nicht leben...", Polsterabendgedenken 12.9.1890	Berlin	"	" Geschenk	3,-	
550/65		33 R 38	1 Lith., Kol. Th. Hosemann, Der Gang zur Schule, 1844.		"	[redacted] 1 Berlin 31 Am fürstenbrunnen 19 Geschenk	5,-	
551/65		8 N 255	1 kleiner Henkelkrug mit Zinndeckel „E. M."	Westerwald	11.-12.11.65	CCO spitz 1 Berlin 15 Am fürstenbrunnen 41-44	105,80 92,-	Auktion 256 Kat.-Nr. 66 92,- 15% 13,80 Aufgeldsatz
552/65 a-d		33 R 39	4 Bilder (Digitalis, Clematis, Dorngrasmücke, Drei Haselnüsse, Der meisterhafte Brief) v. T. 14. 8. Jh.		26.11.65	[redacted] 1 Berlin 30 Tirpitzufer 5	4,-	
553/65		45 G 11	1 Petschaft für Dienstsiegel, Messing	a. d. Besitz von Max Schröder	19.11.65	[redacted] 1 Berlin 41 Albrechtsh. 62a	10,-	
554/65		35 M 3	1 kleine Truhe (Kinderspielzeug, gearbeitet um 1875 v. Tischlermeister David in Ruthenow	Friederike Köpernick, Ruthenow	"	"	20,-	
555/65		9 B 14	1 Elfenbeinfächer, um 1875? mit aufgehängter Gaze (an Bürkel)	a. d. Besitz von Minna Riedel	"	"	15,-	
556/65		9 G 37	1 Portemonnaie aus Perlmutter, um 1880(?)	a. d. Familie Schröder	"	"	10,-	
557/65		8 T 25	1 Suppenterrine, weißes Porzellan	wohl a. d. Familie Thoer, Stendal oder Arneburg	"	"	20,-	
558/65		8 O 273	1 Milch-Kännchen, Porzellan rot mit Gold, Mitte 19. Jh.	"	"	"	10,-	

Lfd. Nr.	Akten Nr.	Katalog Nr.	Gegenstand	Herkunft	Rechngs.-Datum	Erworben von	Wert DM	Bemerkungen
559/65		8 H 620	1 Kuchenteller, Porzellan		19.11.65	[redacted] 1 Berlin 41 Albrechtstr. 62a	10,-	
560/65		10 E 15	1 Mörser, Messing, 19. Jh.	Emma Käpernick, verehel. Baatz	"	"	20,-	
561/65		9 Z 6	1 Logentasche, Perlstickerei Mitte 19. Jh.	Arnsberg/Stendal	"	"	15,-	
562 a-b/65		47 B 31 ~~32~~ 11	Haus- u. Taschenkalender 1845 Volkskalender 1846		"	"	15,-	
563/65		8 W 35	1 Henkelglas, kalt bemalt „Glück sey dein Loos"		29.11.65	[redacted] 1 Bln.-Chlbg. 2 Knesebeckstr.	40,-	
564/65		6 M 46	1 Sitztruhe, 1804 bemalt	Waldenburger Gebiet	20.XI.65	[redacted] 7113 Neuenstein/Württ., Schloß	100,-	s. Akten
565/65		6 M 47	1 Truhe 1786 bemalt	Gegend Klinzelsau	"	"	150,-	
566/65		6 G 30	1 eintüriger Schrank, 1827	Gegend v. Waldenburg	"	"	150,-	
567/65		6 G 31	1 zweitüriger Schrank, 1784, marmoriert		"	"	150,-	
568/65		6 G 32	1 eintüriger Schrank, Intarsienmalerei, Eisenbeschlag	Gegend v. Waldenburg	"	"	100,-	
569/65		6 G 33	1 eintüriger Schrank, mit großem Soldaten und 2 Tauben darauf gemalt	Umgebung Langenburg	"	"	350,-	
570/65		6 G 34	1 eintüriger Schrank 1766, marmoriert	Ob. Kochertal b. Schwäb. Hall	"	"	100,-	
571/65		6 G 35	2 Schranktüren mit roten Ranken bemalt		"	"	80,-	

Lfd. Nr.	Akten Nr.	Katalog Nr.	Gegenstand	Herkunft	Rechngs.-Datum	Erworben von	Wert DM	Bemerkungen
572 a-c/65		11 A 6 7 8	a) 2 Doppeljoche, 1 Kuhjoch a) für Ochsen	a) b. Kupferzell b) Holzmaden Ebene	20.XI.65	[redacted] Neuenstein/Württ. Schloß	90,-	
573/65		10 W 20	1 Herdpfanne, ~~Kupfer~~ Messing und Eisen	Kr. Öhringen	"	"	25,-	
574 a-b/65		7 S 39 40	2 Vorratskörbe, Strohwalttechnik	Umgegend Gerabronn	"	"	60,-	
575/65		6 F 4	1 Bank 1822 bemalt	Bauer Cappel b. Öhringen	"	"	60,-	
576/65		16 E 8	1 Bandwirkgerät, Holz, zum Drehen	Gerabronn (Bauer)	"	"	30,-	
577/65		48 A 12	1 Maß, 1806 Kupfer. Amtl. Stempel des Eichamts Württemberg	Kr. Künzelsau	"	"	30,-	
578 a-b/65		8 o 274 275	2 „Krauthäfen" Keramik		"	"	20,-	
579/65		8 o 276	1 „Milchhafen" 1891, Keramik		"	"	10,-	
580 a-b/65		62 C 50	„Die fleißige Puppenschneiderin", Schnittmuster u. Text, ca. 1910		2.XII.65	Müller & Griff Stuttgart Calwer Str. 54	18,-	
581/65	33 H 213/214	33 Q 18	Konvolut von 14 Glückwunsch-, Platz-, Speisekarten		14.XII.65	Erika Buchholz Berlin 37 Blumenthalstr. 2 Geschenk	3,-	
582/65		34 M 11	1 Klosterarbeit, Madonna in Wachsrelief, gerahmt unter Glas		8.12.65	G. Schlossmacher 6 Frankfurt a. M. Braubachstr. 34	65,-	
583/65		6 G 36	1 bemalter Bauernschrank „Evangelistenkasten" um 1800?	Oberösterreich zwischen Ried und Braunau/Innviertel	12.10.65	Joh. Stollenberger Salzburg Goldgasse 5	(1125,-)	1178,- Henkel gesprungen, geklebt
584/65		8 E 369	1 Most Krug, grün glasiert vor 1840?	Mühlviertel	"	"	(90,-)	

Rechnungsjahr 19 65

Lfd. Nr.	Akten Nr.	Katalog Nr.	Gegenstand	Herkunft	Rechngs.-Datum	Erworben von	Wert DM	Bemerkungen
585/65		7 E 37	1 Spanzeichtel, bemalt (rotes Hund, sitzt weißen Hund)	Altbayr.-Holstein	26.11.65	[redacted] Berlin 30 Kalckreuthstr. 3	120,-	
586/65 a-b		33 o 2 54 H 22	a) 1 Kinderalbum „Ferdinand Heinrich Christoph von der Heyde" innen Lithos, Oblaten b) Familienpapiere		14.12.65	[redacted] 1 Berlin 30 Fuggerstr. 5	125,-	
587/65		62 E 10	1 Flugblatt „Gedenke nach oft der Hexen im Jahr 1896-1897" gerahmt unter Glas		4	"	30,-	
588/65 a-d		38 B 297	4 Springerle-Model, Holz, um 1895	Stuttgart	20.12.65	[redacted] 1 Berlin 61 Baupolizei Bezirksamt Kreuzberg Abt. IV	20,-	
589/65		7 L 133	1 Kacheln mit Inschrift, Kirchenlicht, für Kinder gegen Angst gemeinschaftl. um 1890	Oberlausitz-Schlesien	4	"	5,-	
		ca. 714 Stücke						

Staatl. Museen / Preuß. Kulturbesitz Geräteverwaltung
Die Eintragungen im Erwerbungsbuch für das Jahr 1965 stimmen mit der Kontrollkarte Nr. 14 überein.
3. JAN. 1966
Scherer
Verwaltungsangestellter
Vergl. Gruppe VI b BAT

250 3. 62 BBA P&G

Rechnungsjahr 19 66

Lfd. Nr.	Akten Nr.	Katalog Nr.	Gegenstand	Herkunft	Rechngs.-Datum	Erworben von	Wert DM	Bemerkungen
1/66		6 M 48	1 alte Reisetruhe, bemalt, Deckel bez., um 1850, Vorbesitz wie 586/65	Berlin	3. I. 66	[redacted] 1 Berlin 30 Fuggerstr. 5	125,-	✓
2/66		30 C 238	1 Schliesse „S W C G."		20. I. 65	[redacted] Berlin Leibnizstr. 81	15,-	✓
3/66		30 N 301	1 Ring (Schm.-Granat?) mit bunten Steinen		"	"	10,-	✓
4/66		32 I 57	Friederike Voigt, Gemüse stilleben, Caimmalerei 1965, Öl	Kassel	1. 1. 66	[redacted] 35 Kassel Föhrenweg 1	500,-	✓
5/66		62 A 24	Mecklenburgisches Kirchengesangbuch, Grätzow 1835		3. I. 66	[redacted] Niederlassen	24,-	✓
6/66		8 V 3	1 Doppelschale Manufaktur Fürstenstein b. Breslau	wie vorherige Spenden	12. I. 66	[redacted] 1 Berlin 41 Steinstr. 21	40,-	✓
7/66 a-b		33 R 40	2 Kinderbilder, Lithographien, um 1850	Familie Schultze Gaben	12. I. 66	[redacted] 1 Berlin 37 Teltower Damm 11	80,-	✓ s. Akten
8/66		32 Q 14	1 Hinterglasbild „S. Maria Trost"		5. I. 66	[redacted] Salzburg Goldgasse 5	2000,- ö S	
9/66		32 Q 15	1 Hinterglasbild mit Hlg. Herzen u. Kranzherz		"	"	2200 ö S	
10/66		32 Q 16	1 Hinterglasbild „S. Franzis"		"	"	1250,- ö S	1327,- ✓
11/66		32 Q 17	1 Hinterglasbild Hlg. Grab		"	"	1850,- ö S	
12/66		32 Q 18	1 Hinterglasbild Hlg. Familie		"	"	2200,- ö S	
							9500,- ö S abzügl. 10% = 8550,- ö S	
13/66		8 G 335	1 große grüne Schüssel, Flammenbelag	Südost-Bayern	13. 1. 65	Erwin Bell 8 München 22 Liebig str. 39	80,-	✓

250 3. 62 BBA P&G

Rechnungsjahr 19 66

Lfd. Nr.	Akten Nr.	Katalog Nr.	Gegenstand	Herkunft	Rechngs.-Datum	Erworben von	Wert DM	Bemerkungen
14/66		8 O 277	1 große Doppelmilchkanne mit eingeätzten Deckel. grün mit braunen Tüchern		13. I. 66	[redacted] 8 München 22 Liebigstr. 39	70,-	S. Akten!
15/66		8 O 278	1 großen gelben Hafen mit 2 gerippten Henkeln und Deckel. 1. H. 19. Jh.	Südwestl. Mainfranken	"	"	120,-	✓
16/66		8 O 279	1 Milchhafen, marmoriert, helle Tupfen. 1. H. 19. Jh.	Chieming, Seeberg	"	"	40,-	✓
17/66		8 H 621	1 Salz teller, dunkelbraune Glasur, Blumenornament 1860	Mittelfranken	"	"	25,-	✓
18/66		38 H 44	1 Tannenkel, 3 Beine, Hellbraun, 2 Tännchen u. Blumen ornamentl	Altbayern	"	"	45,-	✓
19/66		8 E 373	1 große Grüninger Klosettflasche, Manganlüster		"	"	65,-	✓
20 a-b/66		8 E 370	„Kopfweg", 2 steingut. Körnchen, Volkskunst als Geschenk (Hirschau) bei den Zinnern beliebt	Jura	"	"	180,-	✓
21/66		8 E 371	1 Holzbitsche, grün gestrichen	fränk. Jura, Rebenmühle b. Thalmässing	"	"	48,-	✓
22/66		42 W 14	1 Holz zum Brotschneiden	Burgsalach, Fränk. Jura	"	"	12,-	✓
23/66		10 G 3	1 Krautkübel	Altmühltal	"	"	25,-	✓
24 a-b/66		15 H 22 23	2 Flachs schwerter (?) Holz	Südostbayern	"	"	20,-	✓
25/66		16 I 5	1 Rocken (Hausfl.) „MR", 1799"	südwestl. Passau, ehem. österr. Gebiet westl. d. Salzach	"	"	50,-	✓
26/66		5 C 7	1 Windlichtglas	Burg Breisach, Breisgau	"	"	18,-	✓

250 3. 62 BBA P&G

Rechnungsjahr 19 66

Lfd. Nr.	Akten Nr.	Katalog Nr.	Gegenstand	Herkunft	Rechngs.-Datum	Erworben von	Wert DM	Bemerkungen
27/66		8 G 336	1 Holz schüssel (Malde) für Teig	Niederbayern	13. I. 66	[redacted] 8 München Liebigstr. 39	38,-	✓
28/66		8 E 372	1 Wasserkanne, Kupfer		17. I. 66	Kunstmagazin H. Lucius Berlin W 30 Kleiststr. 39	125,-	✓
29/66		9 Q 38	1 Ledertäschchen für Taschentuch u.s.w., Mitbringsel für die Spenderin als Kind, bis etwa 20. Jh.	Ostelbien gedacht Berlin	20. I. 66	[redacted] 1 Berlin 41 Hindenburgstr. 82a Geschenk	2,-	✓
30/66		17 O 14	1 Serviettenhalter, bestickt „Pauline Lindemann Anf. 20. Jh.	Berlin, Aschersleben	"	" Geschenk	1,-	✓
31/66		17 E 66	1 Tischläufer, bestickt, Maschinenspitze, um 1900		"	" Geschenk	4,-	✓
32/66		17 I 32	1 Bettdecke, Baumwolle, mit Fransen 19. Jh.		"	" Geschenk	5,-	✓
33/66		18 D 1	Rolle zum Filtrieren für Tücher, Mehl u.s.w. um 1930		"	" Geschenk	1,-	✓
34/66		17 N 1	Stickerei eines Pfeils (Kopfkissen), Leinen, hand gesponnen u. gewebt. 1. H. 19. Jh.		"	" Geschenk	5,-	✓ Anbott: Fische Kissen, muß überarbeitet werden. Hand aus. gebrochen.
35/66		17 H 1	1 Cachou (?), geplättet, Baumwolleinen, 19. Jh.		"	" Geschenk	1,-	✓
36 a-b/66		17 O 15	2 Deckel, Baumwolle, geplättet, für Wäscheleine und -klammern. Häkeln auf dem Deckboden. 19. Jh.	Grünau	"	" Geschenk	2,-	✓
37 a-b/66		7 F 13 10 Q 2	1 Köstchen für Fürstlichkeiten, um 1850 1 - nicht zugehörig - Fürstlichkeiten. Hüte. 1. H. 19. Jh.		"	" Geschenk	10,-	✓
38/66		35 K 105	1 Schneeschläger zum Backen, aus Porzellan um 1900	Berlin	"	" Geschenk	1,-	✓
39/66		30 Y 18	1 Kronleuchter v. d. Kette der Spenderin, um 1920	Rathenow	"	" Geschenk	5,-	✓

250 3. 62 BBA P&G

Rechnungsjahr 19 66

Lfd. Nr.	Akten Nr.	Katalog Nr.	Gegenstand	Herkunft	Rechngs.-Datum	Erworben von	Wert DM	Bemerkungen
40/66		26 R 52	1 Gürtel, Panama-Stoff bestickt v. d. Mutter d. Spenderin um 1880	Berlin	20. I. 66	[redacted] 1 Berlin 41 Albrechtstr. 62a Geschenk	2,-	
41/66		33 W 8–10	a) 2 Strickmuster-Büchlein, 1. H. 19. Jh. b) 2 vorgestickte Muster auf Kanevas v. Kissen, Kanevas-Stramin, dto dicke für Klingelzüge c) Stickschablonen, Kupferblech, um 1880 zum Durchstr. eines Einsatzes		"	" Geschenk	15,-	b) Kanevas wird nach d. Stücken herausgegeben
42/66 a-k		14 L 24 25	2 Strick(nadel)-Scheiden S. Silber, 19. Jh. 2 dito Horn, um 1900. Zum Trennen von Strickreihen		"	" Geschenk	5,-	
43/66		14 I 9	1 Kl. Näh-Necessaire f. d. Handtasche, um 1900. (Fabrik d. Fa. Lanolin ?) Pfaffring, Solingen	Berlin	"	" Geschenk	1,-	
44/66		18 G 34	1 weiße Strickprobe, gehäkelt, v. d. Spenderin für die Schule gemacht (um 1900–1905)	"	"	" Geschenk	5,-	
45/66		26 A 1378	1 Haube, Boden Blumen-Brokat, Goldspitze, weiße seidene Stich-, weiße Nadenmalerei, Schleifen		24. I. 66	[redacted] 1 Berlin 31 Nassauische Str. 16a Geschenk	20,-	Nr. 45–52/66 v. Inhaberin bei Kellner/Berlin ersteigert
46/66		26 A 1379	1 Haube zum Zur. Klappen-Kopf: 2 Rechtecke gelben Samt mit Goldstickerei (Lebensbaum), Einfassung: breite, schwarze Seidenband		"	" Geschenk	20,-	
47/66		26 A 1380	1 Haube Silberbrokat mit aufgestickten bunten Steinen am Vorderteil		"	" Geschenk	20,-	
48/66		26 A 1381	1 Häubchen, Silberbrokat, Silberbrokat bändel, etwas Flitterei, Schnitzel- und Wangenschnepfe.		"	" Geschenk	20,-	
49/66		54 B 251	1 Jungfrauen Krönchen, weiß auf festem Unterlage Goldbrokat-geflecht mit weißen u. gelben Perlen u. Glassteinen		"	" Geschenk	20,-	
50/66		24 F 52	1 Kinder-Häubchen, weiß, gesmokte Waffelnaht, Boden u. Bande mit Perlstickerei	Hessen ?	"	" Geschenk	20,-	
51/66		24 F 41	1 Säuglings-Häubchen in Kugelform zus. genäht, weiße Seide, Stäubchen-Stickerei		"	" Geschenk	10,-	
52/66		26 A 1382	1 Haube, Nadelstück Goldbrokat, Schnitzel teil gesmokter schwarzer Band, schwarze Kinn- und Nackenbänder		"	" Geschenk	10,-	

250 3. 62 BBA P&G

Rechnungsjahr 19 66

Lfd. Nr.	Akten Nr.	Katalog Nr.	Gegenstand	Herkunft	Rechngs.-Datum	Erworben von	Wert DM	Bemerkungen
53/66		26 F 314	1 Weste, Brokat, rotes Grund, Futter blau, wattiert, gesteppt		24. I. 66	[redacted] 1 Berlin 31 Nassauische Str. 16a Geschenk	30,-	
54/66 a-b		9 S 2 6 H 1	1 Spiegel, 1 Kommode, Birke, 19. Jh.	Arnsberg	19. I. 66	[redacted] 1 Berlin 41 Albrechtstr. 62a	50,-	
55/66		17 E 65	1 großen Tafeltuch, Leinen-damast (ohne Marke, zusammengenäht), a. d. Familie Tauer handgesponnen u. -gewebt 1. H. 19. Jh.	Gross-Ellguth bei Goldap, später Stendal	"	"	30,-	
56/66		9 Q 39	1 Locke löschblau, Jugendstil nach 1900, Schmiedeeisen, Geschenk d. Eltern	Berlin	"	"	10,-	
57/66		62 B 9+10	4 Monitor-Orgeln 4 neue Lieder Der wunderbare Geschmack Kleine Franzis Weihnachtsbaum Im wilden Westen	Schmiedeberg	26. 1. 66	[redacted] 1 Berlin 45 Holzweiserstr. 43	12,-	
58/66		33 F 70	1 Poesie-Album (Häkeldecke mit Glöckchen) der Caroline Riedel 1850–55	Glatz	31. 1. 66	[redacted] 1 Berlin 30 Motzstr. 25	15,-	
59/66		47 B 33	Lindners Volks-Kalender auf das Gemein-Jahr 1857, 3. Ausgabe, Berlin		"	"	4,-	
60/66		47 B 34	Deutscher Volks-Kalender, hrsg. v. F. W. Grubitz, Berlin 1848; 1864. Ausgabe Jahrbuch der Nützlichen u. Unterhaltenden		"	"	30,-	
61/66		6 I 5	1 Wiege, Eiche 17 75	Hollig Kloge	4. I. 66	Antiquitäten Otto Bayer Flensburg Süderhofenstr. 8	450,-	
62/66 a-c		7 E 38–40	3 Brautschachteln, a) Pear., Schlafe Dibond schwör... b) Pear + Stadt.. Schlafe zwar.... c) Frau in Tracht	Schleswig-Holstein	"	"	225,-	
63/66		33 R 41	1 Silhouette. Der Silhouettist in Ausübung seiner Kunst, gezeichnet ohne Titel		"	"	125,-	
64/66		33 I 14	1 Wochenblatt, Leinen, grüner Untergrund, weiße Blumen, gemalt	Angeln	"	"	45,-	
65/66		26 R 53	1 Gürtel, schwarz mit Goldstickerei u. Schließe	Altes Land	"	"	75,-	

250 3. 62 BBA P&G

Lfd. Nr.	Akten Nr.	Katalog Nr.	Gegenstand	Herkunft	Rechngs.-Datum	Erworben von	Wert DM	Bemerkungen
66/66		26 H 12	1 zweiteiliges Häkelkleid, Rock u. Jupon, ca. 1850	Fürstin zu Stolberg-Stolberg, Wernigerode	25. I. 66	[redacted] Berlin W 15 Meineckestr. 11	350,-	✓ s. Akten
67/66		35 A 14	1 Trachtenpuppe (Tracht d. Alten Landes), um 1850	Altes Land, Hans Rehder	31. I. 66	[redacted] 2 Hamburg 33 Wasmannstr. 33	50,-	✓ s. Akten
68/66		8 G 337	1 Mohnschüssel (Reibeschüssel), lehmfarben	Herstellung: Harz, Gebrauch: Berlin	24. I. 66	[redacted] Berlin 45 Halberstr. 43	60,-	✓
69/66		24 F 42	1 Taufhäubchen, weißer Tüll u. Spitze auf altrosa Seide	Tüngeda	"	"	15,-	✓
70/66		25 A 50	1 Burschenhut mit Bräutigamsstrauß	Unterland Urwegen, Siebenbürgen	20. I. 66	[redacted] Rosenau (Post Seewalchen) Sachsenstr. 25	60,-	✓
71/66		25 N 5	1 Männerkrawatte buntgestickt	Windau	"	"	35,-	✓
72/66		21 A 19	1 Bräutigamsband, weißer Grund	Urwegen	"	"	30,-	✓
73/66		26 N 402	1 Brautschürze, Tüll, handgestickt, weiß	Unterland Urwegen	"	"	33,-	✓
74 a-b/66		23 B 129 30 K 92	a) 1 Frauenhemd, weißes Leinen, gereiht, Unterteil gröberes Leinen b) Zugehörige „Busennadel" (16. Jh.?)	"	"	"	150,-	✓
75/66		26 N 403	1 Mädchenschürze, weißes Leinen, schwarz gestickt (Weinmuster) „Agnetha Beckert"	"	"	"	160,-	✓
76/66		19 M 262	1 Konfirmandentuch, weißes Leinen, schwarz gestickt (Weinmuster) Katharina Degener	"	"	"	150,-	✓
77/66		29 R 20	1 Mädchenhalstuch, weißes Leinen, schwarz gestickt (Weinmuster) Katharina Herrsten	"	"	"	45,-	✓
78 a-b/66		30 K 90	2 Bockelnadeln mit Email Kröndern	"	"	"	100,-	✓

Lfd. Nr.	Akten Nr.	Katalog Nr.	Gegenstand	Herkunft	Rechngs.-Datum	Erworben von	Wert DM	Bemerkungen
79 a-b/66		30 K 91	2 flache Bockelnadeln, emailliert	Unterland Urwegen	20. I. 66	[redacted] Rosenau, Post Seewalchen Oö	90,-	✓
80/66		26 N 404	1 Mädchenschürze, weißer Tüll, buntgestickt	Burzenland	"	"	200,-	✓
81/66		26 N 405	1 Frauenschürze, schwarzer Tüll, weiß gekerbelt (Maschine)	"	"	"	60,-	✓
82/66		26 I 5	1 Frauenrock (Miederrock), rosa Brokat, gestickter Latz	Hermannstadt	"	"	200,-	✓ Patrizientracht
83/66		26 X 41	1 Frauen-Unterrock, weißes Leinen, Volant in Lochstickerei	"	"	"	50,-	✓ "
84/66		26 G 241 30 C 239	1 Frauen-Jacke, schwarzer Samt mit schwarzem Fell a. d. Rändern, Metallschließe	"	"	"	150,-	✓ "
85/66		21 G 7	1 Bänder mit Kopfband, braunes Rips band, gestickt	"	"	"	70,-	✓ "
86/66		26 N 401	1 weiße Tüllschürze, weiß gestickt	"	"	"	60,-	✓ "
87 a-b/66		26 A 1383 1384	a) 1 Goldfaden-Häubchen (geknüpft) b) 1 Bockelschleier, weißer Chiffon	"	"	"	40,-	✓ "
88/66		14 B 1	1 Kissen für Bockelnadeln, hellblau, darüber Filet mit gelbem Durchzug	"	"	"	15,-	✓ "
89/66		30 H 49	1 Frauengürtel 12 lötiges Silber, vergoldet.	"	"	"	400,-	✓ "
90/66		26 P 14	1 schwarzer Mantel (Umhang) für Frauen, reich gesteppt	"	"	"	200,-	✓ "
91/66		43 B 2	1 Oberteilkleid mit Oberknauf u. Brustriemen, (zur Männer-Patrizientracht	"	"	"	30,-	✓ "

Lfd. Nr.	Akten Nr.	Katalog Nr.	Gegenstand	Herkunft	Rechngs.-Datum	Erworben von	Wert DM	Bemerkungen
92/66		25 K 31	1 Männerjacke, schwarz mit Posamenten, Spitzen u. silber Knöpfen	Hermannstadt	20.5.66	[redacted] Rosenau, Post Gr. Waltchen Ofr.	250,- ✓	Petzi ist tot
93/66 a-b		29 W 15	1 Paar Männerstiefel, schwarz, gelbweißer Oberrand	"	"	"	50,- ✓	"
94/66		28 B 7	1 Männermütze, Fellrand, Mittelsaum, mit Sträußchen	"	"	"	20,- ✓	"
95/66 a-b		25 E 60 25 M 11	1 Hose, schwarz, mit Posamentenborte, mit Gürtel dazu	"	"	"	80,- ✓	"
96/66 a-b		25 N 6+7	2 weiße Tüllkrawatten	"	"	"	10,- ✓	"
97/66 a-b c		25 A 49 a, b	1 Braut-Häubchen mit Strauß dazu eine Rundbürste (Nachlaßgegenstände für Strauß)	Weilau / Wondreben-burgen	"	"	65,- ✓	
98/66		17 J 13	1 Wandbehang, weißes Leinen, rot mit Jagdmotiv bestickt	Karpothen	"	"	30,- ✓	
99/66		29 R 21	1 bunt gewebter Halstuch für Mädchen	Windau	"	"	60,- ✓	
100/66 a-b		26 A 1385 1386	2 Backtel Libau		"	"	50,- ✓	
101/66		23 B 125	1 Frauenhemd (nur Oberteil), schwarz gestickt, ges. alt, Schlitzknöpfchen		"	"	80,- ✓	
102/66 a-b		8 H 640 10 J 4	1 „Kamaliga-Ständer", Holz, geschnitzt, mit Rührhölzer für den Brei		"	"	35,- ✓	vgl. Akten.
103/66		8 K 3	1 kleiner Backtrog, Holz		"	"	25,- ✓	"
104/66 a-b		7 Y 13 7 S 41	1 „Weinpipe" (Zapfhahn) und 1 „Eimerchen" (Korb)		"	"	10,- ✓	"

Lfd. Nr.	Akten Nr.	Katalog Nr.	Gegenstand	Herkunft	Rechngs.-Datum	Erworben von	Wert DM	Bemerkungen
105/66 a-b		8 O 280 281	2 Rahm-Löffelchen,		20.I.	[redacted] Rosenau, Post Gerwalchen	40,- ✓	
106/66 a-b		42 W 16 10 S 94	1 „Schürl" (Teigkratzer) 1 Holzlöffel	"	"	"	5,- ✓	
107/66		7 U 3	1 Hornsalzlöffelchen	"	"	"	6,- ✓	
108/66 a-b		32 Q 19 20	2 Kinderlaternchen (2 Kannen)		"	"	100,- ✓	
109/66		4 I 13 – 18	6 Ofenkacheln vom Gutsherrn (Koch- und Backofen), stw. gebrochen		"	"	50,- ✓	
110/66		6 M 50	1 Koffer-Truhe auf Rädern, Eisenbeschlag	Familie Bohm, Gut Zachau, b. Stargard, Pommern	10.2.66	[redacted] 1 Berlin 12 Giesebrechtstr. 2	500,- ✓	
111/66		4 G 17	1 Zinn-Schüsselkessel, 2 Henkel (für Schlagsahne?)	Berlin	"	"	200,- ✓	
120/66		29 H 21	1 Barbel. Perlstickerei		1.3.66	[redacted] 1 Berlin 20 Stolzenwaldstr. 5	20,- ✓	
113/66		33 G 260	3 Patenbriefe 1854 d. Amalie Juliane Bräuer	Seifert/ Soldat. Ausgeb.	9.2.66	[redacted] 4528 Ridge Road Baltimore 36, Md. USA Glaubrecht	15,- ✓	Übernahme Dr. Bauer / Nationalgalerie
114/66		33 F 71-73 33 G 263 54 L 7	5 Glückwünsche a-b) Obituen m. Trauer c) Abendmahl, gestickt d) Patenbrief 1836 e) Confirmation		15.2.66	[redacted] 1 Berlin 62 Martin-Luther-Str. 193	15,- ✓	
115/66		47 B 35	1 Kalender „Der wahre und ächte Hirschvogel Bote, Schaltjahr 1872 ... Frankfurt"		"	"	5,- ✓	
116/66		62 C 25 ~~52~~	Skulls v. Gumpert Totenalbum, 3. Bd. Okt. Jan 1889		1.3.66	[redacted] Berlin 45 Unter den Eichen 47	2,- ✓	
117/66		62 A 25	„Beschreibung d. Hlg. Rocks ... München 1795"		25.I.66	[redacted] München 2 Karolinenplatz 5a	140,- ✓	

Lfd. Nr.	Akten Nr.	Katalog Nr.	Gegenstand	Herkunft	Rechngs.-Datum	Erworben von	Wert DM	Bemerkungen
118/66		34 B 5	1 Eingericht. Jäger auf Hasenjagd	Bautzen/Sachsen	23.II.66	[redacted] 1 Berlin-Nikolassee Prinz-Friedrich-Leopoldstr.	Nr. 118-180/66 = DM 1000,-	Vertauscht gegen Jaum Gottes auf Osterei (Slg. ~~Weinhold~~) Kurt Beuse, Inv. Nr. 119/66 allg. vgl. Akten
119/66		31 B 4	1 stehende Mutter Gottes mit Kind, gekrönt, Holz, farbig gefaßt		"	[redacted] 1 Berlin 37 Im Hegewinkel 96	"	
120/66		31 C 5	St. Sebastian, rotes Wachs, gegossen		"	"	"	
121/66		32 K 267	1 Votivbild „1674 hat die Ruchendtreiche Frau Maria Khärglin..."	Kloster Weltenburg	"	"	"	
122/66		32 K 268	1 Votivbild „Ao 1654 den 18 Martzy bin ich Johan Dötter geboren..."	"	"	"	"	
123/66		32 K 269	1 Votivbild, Mutter Gottes, St. Leonhard, St. Stephan... 3 Pferde, 1 Fohlen...	Steinhausen	"	"	"	
124/66		32 K 270	1 Votivbild „Ein Weib Rufte Jesus u. Maria... 1818"	Aign	"	"	"	
125/66		32 K 271	1 Votivbild „Franz Xaverj Thalhausser.... 1754" Mutter Gottes u. 3 Hostien in Monstranz	Kloster Andechs	"	"	"	
126/66		32 K 272	1 Votivbild, Gekreuzigter, „Exvoto 1830"	Kappel	"	"	"	
127/66		32 K 273	1 Votivbild, Mutter Gottes (Maria Hilf) mit Votanten „Ex Voto"	Paznaun-Tal	"	"	"	
128/66		32 K 274	1 Votivbild, Öl auf Lwd. Kopf Christi (Schweißtuch...?) „Ex Voto 1861"	Bludenz	"	"	"	
129/66		32 K 275	1 Votivbild „1690 hat sich Andre Bichlmaier hervorlobt... 1699" Leonhardi-Fahrt	Höhenkirchen	"	"	"	
130/66		32 K 276	1 Votivbild, gestickt, Patrons „Maria hilft weiter 1914"	Maria Eck	"	"	"	

Lfd. Nr.	Akten Nr.	Katalog Nr.	Gegenstand	Herkunft	Rechngs.-Datum	Erworben von	Wert DM	Bemerkungen
131/66		32 K 277	1 Votivbild Krazifixus mit Horn u. Kuh „Ex Voto"	Kappl	23.II.66	[redacted] 1 Berlin 37 Im Hegewinkel 96	s. Nr. 118/66	
132/66		32 K 278	1 Votivbild, gekrönte Mutter Gottes mit Kind	Kloster Weltenburg	"	"	"	
133/66		32 K 279	1 Votivbild, gekrönte Mutter Gottes mit Kind, Kuh, „Ex Voto"	Katzh	"	"	"	
134/66		32 K 280	1 Votivbild, Mutter Gottes mit Kind, „Ex Voto 1826	Kloster Weltenburg	"	"	"	
135/66		32 K 281	1 Votivbild, Sixtus Shuester zu Otterfing... 175..."	Höhenkirchen	"	"	"	
136/66		32 K 282	1 Votivbild „Zur Erinnerung an die Errettung..." 1919	Lichtenfels	"	"	"	
137/66		32 K 283	1 Votivbild Mutter Gottes u. Votantin „Ex Voto 1848"		"	"	"	
138/66		32 K 284	1 Votivbild Pieta „1881"	Kesselhaken-Kapelle	"	"	"	
139/66		32 K 285	1 Votivbild Schwarze Mutter Gottes „Anna Nineu-fall... 1837"		"	"	"	
140/66		32 K 286	1 Votivbild (Hinterglas) „Ex voto 1841"	Aichu	"	"	"	
141/66		32 K 287	1 Votivbild, Pieta, Ex voto 1831	Distelberg	"	"	"	
142/66		32 K 288	1 Votivbild, St. Leonhard „Ao 1693..."	Fischbach	"	"	"	
143/66		32 K 289	1 Votivbild, Mutter Gottes, „Ex Voto 1716"	Weltenburg	"	"	"	

Lfd. Nr.	Akten Nr.	Katalog Nr.	Gegenstand	Herkunft	Rechngs.-Datum	Erworben von	Wert DM	Bemerkungen
144/66		32 K 290	1 Votivbild Mutter Gottes (Byzant.) u. Hlg. Kommunion „Eine gerichte Person... 1885" (auf Glas)	Burghausen	23.V. 66	[redacted] 1 Berlin 37	z. Nr. 118/66	
145/66		32 K 291	1 Votivbild, Hlg. mit Ochse, u. Pferd auf silberblech auf Samt, gerahmt		"	"	"	
146/66		32 K 292	1 Votivbild, Katharina Wenzbäuerin ... 1850"	Schildthurn	"	"	"	
147/66		34 M 12	1 Klosterarbeit, Schwarze Mutter Gottes im Kasten	"	"	"	"	
148/66		32 K 293	1 Votivbild (Hinterglas) St. Leonhard mit Ochsen u. Votanten	Aigen	"	"	"	
150/66		32 Q 21	1 Hinterglas bild Christkind mit Ochs u. Esel		"	"	"	
151/66		32 Q 22	1 Hinterglas bild Engel d. Gerichts		"	"	"	
152/66		51 I 5	1 Messing (?) schild „Odenkirchen 1267"		"	"	"	
152/66		51 G 1	1 Votiv, Holz, Brust auf Herz		"	"	"	
153/66		51 G 2	1 Votiv, Holz, „Lunge"		"	"	"	
154 a-b/66		51 G 3+4	2 Hagar votive (Auge, Augenpaar), roter u. gelbes Wachs		"	"	"	
155 a-b c/66		51 G 6+12	3 Hände - Votive, Wachs, 2 Arme, 1 Hand		"	"	"	
156 a-b/66		51 G 7+8	2 Wachs - Votive, Arme		"	"	"	

Lfd. Nr.	Akten Nr.	Katalog Nr.	Gegenstand	Herkunft	Rechngs.-Datum	Erworben von	Wert DM	Bemerkungen
157/66		51 K 1	1 Kopf u. Arme, Tonfigur		23.V. 66	[redacted] 1 Berlin 37	z. Nr. 118/66	
158/66		51 G 5	1 Wachs - Votiv, Oberschenkel		"	"	"	
159 a-d/66		51 G 9–11	4 Arm - u. Bein - Votive davon einmal Arm u. Bein zus. gehörig		"	"	"	
160/66		51 G 13	1 Wachs votiv, rot, Unterschenkel		"	"	"	
161/66		51 G 14	1 Wachs - Votiv, weibl. Rumpf, rot		"	"	"	
162/66		51 G 15	1 Wachs - Votiv Wickelkind, gelblich		"	"	"	
163/66		51 G 16	1 Wachs - Votiv Mädchen - Torso, gelblich		"	"	"	
164 a-e/66		51 G 17–21	5 Wachs - Votive, Frauen figuren		"	"	"	
165 a-e/66		51 G 22–25	5 Wachs - Votive Männer figuren		"	"	"	
166 a-e/66		51 H 2–6	5 schmiedeiserne Votive (Pferd, Rind, Schwein, Kröte)		"	"	"	
166 f-i/66		51 H 7–9	5 Tier Votive, Eisenblech (Kuh, Pferd, Schwein)		"	"	"	
167 a-j/66		51 H 10–14 + 16	10 Tier votive, Wachs (Kröte, Schwein, Pferde		"	"	"	
168/66		32 K 294	1 Klosterarbeit, Wachs - Votiv - Pferd unter Glas		"	"	"	

Rechnungsjahr 1966

Lfd. Nr.	Akten Nr.	Katalog Nr.	Gegenstand	Herkunft	Rechngs.-Datum	Erworben von	Wert DM	Bemerkungen
169/66 a-c		51 I 1-3	3 Kupferen - Votive, Eisen.		23.5.66	[redacted] 1 Berlin 37	2. Nr. 118/66	
170/66		51 H 15	1 Votivgabe, roter Wachsabguß		"	"	"	
171/66		34 M 13	1 Klosterarbeit, Kruzifix	Kalksch	"	"	"	
172/66		34 M 14	1 Klosterarbeit, Hlg. Nonn	Grafschaftal	"	"	"	
173/66		34 M 15	1 Klosterarbeit, Gnadenbild (Muttergottes) in Landshut		"	"	"	
174/66		34 M 16	1 Klosterarbeit (Kästchen, Glas fehlt)		"	"	"	
175/66		34 L 6	1 Klosterarbeit, S. Martin	Alsace	"	"	"	
176/66 a-d		50 A 8 14 B 4	1 Klosterrelief 12 in 1) zum Umhängen, 1 Stoffherz		"	"	"	
177/66 a-d		32 P 4	~~1 Altarraum Rosenkränze~~ 2 Rosenkränze mit Holzkopf, 1 Leuchterengel		"	"	"	a) getauscht 29.6.66 gegen Lichtmeßkerze (Alte Fritz, Potsdam 1930), a.d. Slg. Weinhold
178/66 a-g		7 E 41	1 Satz von 6 Klöppeln Spanischer Schule		"	"	"	
179/66 a-f		35 H 5 50 A 9 51 B 2 51 C 1-6	7 Hlg. Pfennige u. -Kreuze, 1 Zinn-Rosenkranz, 1 Hlg.-Brust-Bild aus buntem Zinn		"	"	"	
180/66		34 L 7	1 Klosterarbeit (Kästchen) Dreifaltigkeit	Alt-Ötting	"	"	"	
		5 B 6 5 S 22 34 A 5	Wachsstöcke, Engelskopf aus Wachs u. a.		"	"	"	

250 3. 62 BBA P&G

Rechnungsjahr 1966

Lfd. Nr.	Akten Nr.	Katalog Nr.	Gegenstand	Herkunft	Rechngs.-Datum	Erworben von	Wert DM	Bemerkungen
181/66		32 I 58	1 Bild „Kühlerdammschleuse" von Hanna Ross		4.3.66	[redacted] 1 Berlin 42 Hasenheide 36	500,-	
182/66 a-d		26 A 1387 19 M 261 21 A 18	1 Goldhaube, 1 Schultertuch, 2 Bänder	Frauenkleid (?)	4.3.66	[redacted] Berlin 41/30 Kaiserhofstr. 12	250,-	nämtl. aus einem Besitz
183/66 a-h		30 C 241 30 D 9 30 O 301	1 Florschnalle, 1 Kette, 6 Knöpfe		"	"		
184/66 a-i		38 E 11+12	9 Zeugdruck-Model (Holz mit Messingstiften, Blöcken-Kasten, 1 Kante)	Niemegk/Mark Brandenburg	18.2.66	[redacted] 1 Berlin 79 Endstr. 1	250,-	
185/66 a-b		16 E 9 16 O 11	1 kleine Hakenbrosche (Lagerung rostfrei) mit Kette, Schürbock, ca. 1935	Lappe im Kafjord/Nordnorwegen	"	"	150,-	
186/66		33 T 13	1 Buddhist, unter Glas, gerahmt, (1821 mit Landschaft v. Lübeck	Lübeck (?)	8.3.66	[redacted] Kiel Düsternbrooker Str. 26	450,-	
187/66		8 K 4	1 Backtrog, Holz		8.3.66.	[redacted] 1 Berlin 30 Kalckreuthstr. 3	25,-	
188/66		6 M 49	1 Stube „Das Haus ist mein Hafen, Fritz erneuert, Antike und rokoko 1780"	friesisch ?	28.3.66	[redacted] 1 Berlin 37 Clausewitzstraße 2	500,-	
189/66		47 H 2	1 Einbaukleiderschrank		"	"		
190/66 a-h		8 H 623-625 8 G 338-342	8 Teller u. Schüsseln 1901-23	Hessen (?)	5.3.66	[redacted] 1 Berlin 30 Eisenacher Str. 116	200,-	
191/66		33 O 3	8 Bogen Lackbilder 1966 im Lackhandel erhältlich	Berlin	8.3.66	[redacted] Berlin-Charlottenburg Akazienstr. 41	1,60	
192/66		44 A 34-48	15 Dunungsladen, 16.(?) - 19. Jh.		5.4.66	[redacted] 1 Berlin 62 Winterstr. 22		Lt. Kaufvertrag v. 27.3.66/19.4.66, Gesamtpreis 34.000,-
193/66		8 H 638	1 Tabaksdose Zinn, 1880	Kiel	"	"		

250 3. 62 BBA P&G

Rechnungsjahr 1966

Lfd. Nr.	Akten Nr.	Katalog Nr.	Gegenstand	Herkunft	Rechngs.-Datum	Erworben von	Wert DM	Bemerkungen
194/66		8 E 396 8 A 345-350 8 N 258-259	10 Zunft Humpen Zinn		5.4.66	[redacted] 1 Berlin 42 Wiesenerstr. 22		1 Humpen am 28.X. getauscht gegen 1 Kanne a.d. Slg. Wirsell
195/66		44 A 24-32	9 „Willkomm" Zinn		"	"		
196/66		8 E 385-388	4 Konische Kannen Zinn		"	"		
197/66		8 N 256 257	2 Birnen Krüge Zinn		"	"		
198/66		8 E 374-378	5 Kaffee Kannen Zinn		"	"		
199/66		8 E 379+380	2 Milch Kännchen Zinn		"	"		
200/66		8 E 381	1 Teekanne, Zinn		"	"		
201/66		8 D 63	Trinkgefäß in Balusterform, Zinn		"	"		
202/66		8 E 382	1 „Dröppelminna" Zinn		"	"		
203/66		8 E 383	1 „Lavabo" Zinn		"	"		
204/66		8 E 384	1 Kanne mit Röhrenhals, Zinn		"	"		
205/66		8 D 60 61	2 Deckelpokale Zinn		"	"		
206/66		4 G 18	1 Kessel Zinn		"	"		

Rechnungsjahr 1966

Lfd. Nr.	Akten Nr.	Katalog Nr.	Gegenstand	Herkunft	Rechngs.-Datum	Erworben von	Wert DM	Bemerkungen
207/66		8 W 37	1 Glas Krug (rot) mit Zinnbeschlag		5.4.66	[redacted] 1 Berlin 42 Wiesenerstr. 22		
208/66		8 H 626-635	12 Teller versch. Größe, Zinn		"	"		
209/66		8 A 338-344 8 E 389	8 Walzen Krüge Zinn		"	"		
210/66		8 D 62	1 Becher (1 „Schierke"), Zinn		"	"		
211/66		8 F 179	1 Feldflasche, Zinn		"	"		
212/66		7 H 51 52	2 Tabaksdosen, Zinn		"	"		
213/66		8 U 25	1 Salznapf, Zinn		"	"		
214/66		5 G 25 26	2 Bergmannsleuchter, Zinn		"	"		
215/66		5 G 27-32 5 I 41	8 Leuchter, Zinn 1 Öllampe, Zinn		"	"		
216/66		8 Q 105	1 Branntweinskanne, Zinn		"	"		
217/66		10 S 95	2 Löffel „1717" Zinn		"	"		
218/66		8 H 636	1 Teller „1784" auf 3 Füßen, Messing		"	"		
219/66		44 D 3-8	6 Amtsschilder u. Zunftzeichen		"	"		

Rechnungsjahr 1966

Lfd. Nr.	Akten Nr.	Katalog Nr.	Gegenstand	Herkunft	Rechngs.-Datum	Erworben von	Wert DM	Bemerkungen
220/66		5 G 33	2 Eisenleuchter		5.4.66	[redacted] 1 Berlin 42 Wiesenerstr. 22		
221/66		5 G 34-37	5 Leuchter, 3 Messing, 2 Kupfer		"	"		
222/66		8 U 26 8 E 390	2 Pokale, 1 Kanne Klempnerarbeit		"	"		
223/66		8 D 64+65	1 getriebener Becher, Kupfer, verzinnt 1 Zinnbecher		"	"		
224/66		8 A 335-337	2 Fayence Krüge 1 Steingut Krug, Zinnmontierung		"	"		
225/66		8 W 36	1 Schnapsglas „1799", Glas		"	"		
226/66		8 W 38	2 große Bierseidel, Glas, Deckel Zinn 1874		"	"		
227/66		8 W 39 40	2 kleine Bierseidel, Glas mit Zinn		"	"		
228/66		9 M 4	18 Krückstöcke (Stenzen)		"	"		
229/66		40 P 17 18	2 Hobel		"	"		
230/66		44 B 1-79 30 N 302 48 F 3	80 Petschaften, z.T. mit Abdruck 1 Lot		"	"		
231/66		5 I 40	1 Tran Krüsel, Eisen		"	"		
232/66		7 H 53	1 Tabaks Lose, Holz mit Bleieinlage	Mainz	"	"		

Rechnungsjahr 1966

Lfd. Nr.	Akten Nr.	Katalog Nr.	Gegenstand	Herkunft	Rechngs.-Datum	Erworben von	Wert DM	Bemerkungen
233/66		8 W 41	1 Bierseidel, Glas, mit Deckel		5.4.66	[redacted] 1 Berlin 42 Wiesenerstr. 22		
234/66		8 A 352	1 Steinzeug Krug, braun		"	"		
235/66		8 F 180-184	5 Glasflaschen, Glas		"	"		
236/66		46 B 41-44	4 Gesellenbüchsen, (1 Messing)		"	"		
237/66		5 C 8	1 Laterne, Bemt.-glas		"	"		
238/66		44 D 9	1 Zunftschild „1825"		"	"		
239/66		32 I 60	1 Ölbild Ehrenschleifer		"	"		
240/66		44 A 33	1 Bergmannsbarte, Beingriff	Sachsen	"	"		
241/66		44 A 18-23	5 Zunftstäbe, 1 Zunfthammer		"	"		
242/66	13 J 155	44 A 49 ~~44 C 2~~	1 Zunftfahne (Glaser) 1 Werbeplakat, Stoff		"	"		
243/66		44 A 50-52	13 Viratbänder		"	"		
244/66		44 D 10	1 Schusterzunftzeichen (3 Kleider, 1 Stiefel, Holz)		"	"		
245/66		44 A 53-64	6 Zinnmarken, Schuster	Grevismühlen	"	"		

Lfd. Nr.	Akten Nr.	Katalog Nr.	Gegenstand	Herkunft	Rechngs.-Datum	Erworben von	Wert DM	Bemerkungen
246/66		52 P 1	1 Schwarzkunst(?) Metall		5.4.66	[redacted] 1 Berlin 42 Wissmannstr. 22		
247/66		3 C 13 14	2 Eisenabgüsse		"	"		
248/66		25 M 12	1 Metzgerpistole, Messing, vernickelt		"	"		
249/66		30 R 21–57	49 Kapselabgüsse u. Gürtelteile	37	"	"		
250/66		7 L 136	1 Maskette, Eisen		"	"		
251/66	42 U 19	44 E 184	1 Lithographiendruckplatte, Zinkblech	Lübeck	"	"		
252/66		44 E 17–45	28 Kundschaften u. Kundschaftsformulare	29	"	"		
253/66		44 E 46–58	13 Geburtsbriefe	13	"	"		
254/66		44 E 59–90	32 Lehrbriefe	32	"	"		
255/66		44 E 166–176	10 Meister- u. Gesellenbriefe	11	"	"		
256/66		44 E 91–125	34 Geburtsbriefe d. Feilenhauer-Innung	Berlin 34	"	"		
257/66		44 E 126–165	38 Lehrbriefe d. Feilenhauer-Innung	" 40	"	"		
258/66		44 E 177–183	7 weitere Innungs-Urkunden	7	"	"		

Lfd. Nr.	Akten Nr.	Katalog Nr.	Gegenstand	Herkunft	Rechngs.-Datum	Erworben von	Wert DM	Bemerkungen
259/66		8 F 185	1 Schnabelflasche (Muskat. 18. Jh.)	[redacted] besitze in Berlin b. Hildesheim	4.4.66	K/f Oldenburg 1 Berlin 41 Dengstr. 13	260,-	✓
260/66		32 I 59	1 Carton mit Serie „Komsomol" gemalt v. Ruth Jurgutis 1965	Berlin	18.3.66	Ruth Grieghe-Jurgutis Oldenburg Hermannstr. 10 Geschenk	300,-	✓
261 a-b/66		48 A 13	2 Kelche gläserne, 0,01 l u. 0,02 l, Zinn	Gerhof/Tschirsch Grünberg/Schles.	19.3.66	Konrad Artz 1 Berlin 41 Steinstr. 21 Geschenk	10,-	✓
262/66		8 H 637	1 Bierkeller	Berliner Antiquitäten Handel	"	"	50,-	✓
263/66		26 P 15	1 Kirchenmantel		13.4.66	W. Siebert Bildhauerei Falkenhagen/Mark	100,-	✓
264/66		26 X 42	1 blauer Kirchenrock, silberbordierte Tracht, Braut	[redacted]	"	"	50,-	✓
265/66		33 Q 19	1 Kassenmarke bogenförmig Rixdorfer Druck	Berlin	25.4.66	Werkstatt Rixdorfer Druck Berlin Geschenk	1,-	✓
266/66		26 A 1388	1 Hüfter, S-Form, Goldstickerei band-Besatz	Bückeburg? Erworben auf Basar in Stillefeld	26.4.66	Frau Elisabeth Fleischmann, Vienenburg, Bismarckstr. 5a Geschenk	10,-	✓
267/66		24 F 43	1 Säuglingshäubchen, weiß, gestickter feiner Muster	[redacted] Mecklenburg	"	" Geschenk	10,-	✓
268/66		24 F 44	1 Säuglingshäubchen, aus weißem Batist gestickt, mit roter Lyra	"	"	" Geschenk	10,-	Vorbild zu Puppenhaus vervielfältigt
269/66		24 F 45	1 Säuglingshäubchen, weißer gestickter Tüll mit rosa Bändchen	"	"	" Geschenk	18,-	✓
270/66		24 F 46	1 Säuglingshäubchen, weißer Batist mit Häkelspitze	"	"	" Geschenk	18,-	✓
271/66		41 V 8	7 b. Elsner, Schäferkostümszene, Prag 1830	[redacted]	28.4.66	[redacted] 1 Berlin 12 Hardenbergplatz 13	13,50	✓

Lfd. Nr.	Akten Nr.	Katalog Nr.	Gegenstand	Herkunft	Rechngs.-Datum	Erworben von	Wert DM	Bemerkungen
272/66		8 N 260	1 Krug, ca. 13. Jh. 1966 gefunden	Köln, Apellhofplatz	4.4.66	[redacted] Köln Zeughausstr. 10	125,-	✓
273/66		8 O 282	1 „Sechsschilde-topf" (Vorratstopf), ca. 18. Jh. G. K. mit Henkel	Langerwehe bei Eifel	"	"	95,-	✓
274/66		10 E 16	1 Hörsel, Gelbguß	Bozen/ Südtirol	30.3.66	[redacted] Berlin Nordhauser Str. 31	200,-	✓
275/66		8 W 42	1 Daumenglas, bemalt „Zur Freude"		28.4.66	[redacted] 1 Berlin 30 Viktoriastr. 12	55,-	✓
276/66		34 I 3	1 Biedermeier-Wachsbild „Aus Dankbarkeit", gerahmt		"	"	180,-	✓
277/66		11 K 1	1 Steigbügel-Sattel, 19. Jh.	Iran-Gebiet?	"	Antiquarium 8 Münchner 2 Amalienstr. 20	350,-	3. Akten ✓
278/66		14 A 1	1 „Nähe"-(?)-Klavichstock, Gelbguß		2.V.66	[redacted] 1 Berlin 30 Eisenacher Str. 116	120,-	✓ (Hirschgeweihgriff?)
279/66		13 I 15	1 Plätteisen, Eisenguß mit Drachenkopf	Berlin	30.IV.66	[redacted] 1 Berlin 31 Kurfürstendamm 103	75,-	✓
280/66		38 A 10	1 Waffeleisen mit Handring, Rezept aufgegossen	"	"	"	35,-	✓
281/66		13 I 16	1 Plätteisen unterseits, Eisen „L"	"	"	"	15,-	✓
282/66		33 C 125	1 Lithographie „Die Rückkunft von der Jagd" May/Frankfurt a. M. gerahmt	Berlin	"	"	45,-	✓
283/66		21 E 15	1 Perlenband für Hausmanns-Wäsche „HC. Waldmeister 2.A.M. Ernstine"	Schleswig-Holstein	"	"	10,-	✓
284 a-b/66		21 E 16	2 Perlenbänder für Herrenwäsche	Grünau/ Schlesien	"	"	20,-	✓

Lfd. Nr.	Akten Nr.	Katalog Nr.	Gegenstand	Herkunft	Rechngs.-Datum	Erworben von	Wert DM	Bemerkungen
285/66		61 A 6	Kolor. Lithographie - Drechsler, Eßliegen, Schweiz, um 1835		28.12.66	[redacted] 1 Berlin 15 Meinekestr. 3	80,- ✓	Kat. Nr. 225, Kunst. 49
286/66		61 A 6	Kolor. Lithographie Korbmacherin, Eßliegen, Schweiz um 1835		"	"	105,- ✓	Kat. Nr. 226
287/66		61 A 6	Kolor. Lithographie Schmiede, Eßliegen, Schweiz, um 1835		"	"	100,- ✓	Kunst. 44, Kat. Nr. 228
288/66		61 A 6	Kolor. Lithographie Töpfer; Eßliegen, Schweiz um 1835		"	"	80,- ✓	Kat. Nr. 230
289/66		61 A 6	Kolor. Lithographie, Zinngießer, Eßliegen, Schweiz, um 1835		"	"	100,- ✓	Kat. Nr. 232
290/66		10 D 6	1 Kaffeemühle, Holz mit Messing	Berlin-Halensee	3.5.66	[redacted] 1 Berlin 31 Kurfürstendamm 103	60,- ✓	
291/66		7 F 14	1 Kästchen, a.d. Deckel unter Glas Gewürzbild		6.5.66	Kunstkabinett 1 Berlin 15 Uhlandstr. 50	12,- ✓	
292/66		21 E 17	1 Bündchen für Liebesbriefe der Eltern d. Spenders	Minna Riedel	5.5.66	[redacted] 1 Berlin 61 Albrechtstr. 62a Geschenk	1,- ✓	
293/66		3 C 15	1 Schloß mit Schlüssel, Eisen, Anfang 19. Jh.	Familie Thaer, Hofschwerterfeger	"	" Geschenk	5,- ✓	
294/66		14 H 3	1 Stahlnadel-Brief um 1900	Berlin	"	" Geschenk	1,- ✓	
295 a-b/66		30 P 12 13	2 Armbänder (vers. Hippenbarz Keile? Silber u.a. „Gottschlüsse Bild"	Vermächtnis Natalie Manicke an Frau Schröder, Berlin	"	" Geschenk	20,- ✓	
296/66		30 B 28	1 Kinderbrosche, Pfeilform, Silber		"	" Geschenk	3,- ✓	
297/66		30 B 29	1 Brosche mit Halbmond u. Stern, Anspielung an die Göttin, Schwerter der Hüter, Ende 19. Jh.		"	" Geschenk	5,- ✓	

Lfd. Nr.	Akten Nr.	Katalog Nr.	Gegenstand	Herkunft	Rechngs.-Datum	Erworben von	Wert DM	Bemerkungen
298/66 a-b		14 H 4	2 Schürnadeln zum Schürzen v. Zopfbeuteln u. Kopftuch, a) 19. Jh. b) 20. Jh.		5.5.66	[redacted] 1 Berlin 41 Albrechtstr. 62a Geschenk	1,-	✓
299/66 a-b		30 M 135	1 Paar Ohrringe, Gold, v.d. Mutter Martha Emma Schröder, geb. Köpenick, um 1865/70 (Kinderohrringe)		"	" Geschenk	25,-	✓
300/66		30 P 30	1 Ohrring, als Brosche umgearbeitet, Gold, a.d. Familie Köpenick, 19. Jh.		"	" Geschenk	20,-	✓
301/66		30 K 96	1 Hutnadel mit Kettenkopf (zum Strohhut), a.d. jüngen Ehezeit d. Mutter		"	" Geschenk	1,-	✓
302/66 a-c		30 K 97	6 Hutnadeln mit schwarzen Glasköpfen, um 1900		"	" Geschenk		✓
303/66		30 N 303	1 Verlobungsring, von August Wilhelm Kopernick (Monogramm!), (* 1795) geschenkt v.d. Braut Juliane Luise, geb. Kliewitz, um 1815, Gold	Rathenow	"	" Geschenk	25,-	Ungefähr in Spandau
304/66 a-c		54 G 2 / 9 D 15	a) 1 Hand- u. Vogelbürste, Polka, abend geschenkt für die Eltern der Spenderin 1890, Bein b-c) Handbürste in Glasplatte, 1901	a) Rathenow b-c) Berlin	"	" Geschenk	1,-	✓
305/66 a-b		62 C 59	2 Bll. Liedkranz, IB, II. Essen 1901		"	" Geschenk	4,-	✓
306/66		10 R 3	1 „Bratenspieß" (Gabel), um 1850	Ahrenberg	"	" Geschenk	5,-	✓
307/66		36 J 1	1 Schutzumgürtel, aus Weißblech, in Leinen genäht, um 1895 v.d. Spenderin benutzt, gearb. v.d. Mutter	Grünau	"	" Geschenk	4,-	✓
308/66		62 A 26	1 „Gesangbuch ... Berlin 1853" 27. Sept. 1894 zur Konfirmation d. Mutter d. Spenderin	Rathenow	"	" Geschenk	7,-	✓
309/66 a-c		62 C 53-57	5 Kinderbücher, Syrri, Sing, dies, Heinzelbs; dies., Hurtig eilen u. Wunderjahre; dies., Heidi kann lernen...; dies., die Stumpfe Mühle		"	" Geschenk	5,-	✓
310/66 a-d		10 O 5	4 Messer- u. Gabelbürstchen, Glas, Ende 19. Jh.		"	" Geschenk	2,-	✓

Lfd. Nr.	Akten Nr.	Katalog Nr.	Gegenstand	Herkunft	Rechngs.-Datum	Erworben von	Wert DM	Bemerkungen
311/66 a-b		35 K 106 / 107	a) 1 Zwirl v. Vater d. Spenderin a. Weihnachtsbaum geschnitzt b) Schiffchen, gehört zu Puppensalon	Berlin	5.5.66	[redacted] 1 Berlin 41 Albrechtstr. 62a Geschenk	2,-	✓
312/66 a-f		10 Q 3	6 Obstmesser „Klinge „Stahlbronce" Griff Porzellan mit Blümchen, um 1890	Eltern d. Spenderin, Berlin	"	" Geschenk	25,-	✓
313/66		9 M 2	1 Bergstock, 1896 von Ehepaar Schröder im Ötztal/Tirol benutzt	Tirol (?)	"	" Geschenk	2,-	✓
314/66		7 L 134	1 Zigarren-Kästchen, ca. 1870/80 von „Bunte Riedel"		"	" Geschenk	1,-	✓
315/66 a-c		49 D 3	2 Pinsel (Marderhaarpinsel) auf Federkiel zum Pinseln v. Medikamenten. 2. H. 19. Jh., in Glasflasche	Arnsberg	"	" Geschenk	1,-	✓
316/66		35 K 108	1 Körbchen (Schleifkorb") mit Stange u. Schloß a.d. Jugend d. Spenderin	Berlin	"	" Geschenk	2,-	✓
317/66		30 P 31	1 Elfenbein-Brosche (Rose) mit schwarzem Samtband a.d. Besitz der Mutter der Spenderin um 1840/75	Rathenow	"	" Geschenk	15,-	✓
318/66 a-e		9 D 16+17 / 9 Y 5+6	1 Taschen-Necessaire f. Herren, Arabische Goldarbeit, zwischen 1900 u. 1914 1 Bürgl., Rudolf Hartog " " " 2 Notizbücher, von 1914 bzw. 1924 1 Spiegel in Etui, um 1914	Berlin	"	" Geschenk	3,-	✓
319/66 a-b		47 B 42 / 43	1 Marine-Kalender 1913 1 Wolff & Sohn-Kalender 1898 (Werbegaben)	"	"	" Geschenk	1,-	✓
320/66		9 H 4	1 Schlüsselbrett, „Schlüssel" a.d. jüngen Ehe d. Eltern d. Spenderin Ende 19. Jh.	"	"	" Geschenk	1,-	✓
321/66		19 J 106	1 Taschenbuch a.d. Kindheit d. Spenderin Baumwoll-Batist, gestickt, S. 1 v. d. Mutter d. Spenderin gearbeitet	"	"	" Geschenk	2,-	✓
322/66		30 C 240	1 Gürtelschnalle, Bronze, nach 1918	"	"	" Geschenk	2,-	✓
323/66 a-b		8 W 43	2 Sekt gläser, Wurden 23. 2. 1872 mit Flaschensekt vom Schwiegersohn geschenkt an „das Silberpaar Carl Käpernick und Dorothea, geb. Lindemann"	Rathenow	"	" Geschenk	6,-	✓

Lfd. Nr.	Akten Nr.	Katalog Nr.	Gegenstand	Herkunft	Rechngs.-Datum	Erworben von	Wert DM	Bemerkungen
324 a-f/66		10 S 96	6 Silberne Teelöffel „W.O.", v. d. Cousine d. Großmutter Schröder: Wilhelmine Dericke, geb. Zechler. Marken später	Berlin	5.5.66	[redacted] 1 Berlin 41 Albrechtstr. 62a Geschenk	50,-	✓
325/66		~~40 T~~ 42 D 7	1 „Stichschwert" (oder Moos-kamm?), Eisen. Aalstecher		6.5.66	Eckmann Schüler 1 Berlin 12 Giesebrechtstr. 2	90,-	✓
326/66		12 U 9	1 Forke, zweizinkig, Eisen (Rübenzabel?)		"	"	65,-	✓
327/66		42 W 15	1 Schabklinge für Backbleche. Eisen mit Hirschgriff		"	"	30,-	✓
328/66		8 O 283	1 Leimtopf, Messing		"	"	65,-	✓
329/66		38 J 21	1 Eisform, Zinn (Birne)		"	"	50,-	✓
330 a-b/66		8 F 186	2 Baby-Flaschen, Glas		"	"	35,-	✓
331/66		9 T 13	1 Hyacinthenglas, Glas		"	"	28,-	✓
332/66 3.32a/66		32 C 1	1 Bild Die 14 Nothelfer 18. Jh. (?) 1 Rahmen, Gold, Knöllfos. stein	Südd.	12.5.66 18.8.67	Berger & Adam 1 Berlin 30 Fuggerstr. 5	280,- 300,-	3.32a/66 am 18.8.67 nachträglich gekauft Joseph Wörmann 1 Berlin 30
333/66		16 N 5	1 Handspulrad, Vom Weben, ca. 60-70 Jahre alt, 1919 erworben	Nowawes (Babelsberg)	4.5.66	[redacted] 1 Berlin 39 Endestr. 1		1. Akten!
334/66		16 O 12	1 Schärrahmen, Zum Umfang, massiv Eiche vom Weber, 19. Jh.	Berlin O, Lichtenberg Platz	"	"	340,-	✓
335/66		16 E 10	1 Handwebstuhl, 1,10 m Breite	Brandenburg/Havel	"	"		Kann öffentlich z. Verwendung gestellt werden.
336 a-b/66		15 D 15	2 Flachs hecheln, fein und grob	Neuruhe/Oder				

Lfd. Nr.	Akten Nr.	Katalog Nr.	Gegenstand	Herkunft	Rechngs.-Datum	Erworben von	Wert DM	Bemerkungen
337/66		48 C 7	1 Kaufmanns-Waage, Messing, mit Gewichten	Potsdam (Kolonialwaren-geschäft)	4.5.66	[redacted] 1 Berlin 39 Endestr. 1	100,-	✓
338/66		6 E 11	1 Webeblatt mit Rietstäben aus Kiefernholz	"	"	" Geschenk	2,-	✓
339 a-c/66		16 D 22	3 alte Handweb-schützen	"	"	" Geschenk	5,-	✓
340/66		16 O 13	1 Schärbrett mit Griff u. Porzellanösen zum Einfädeln	Nowawes	"	" Geschenk	20,-	✓
341/66		48 B 23	1 Elle		"	" Geschenk	10,-	✓
342 a-d/66		17 E 67-68 17 T 2-3	a/ 1 Fischtasche, Damast-Leinen „Balm", „OSEB, 18.11.96" b/ 1 Serviette dito c/ 1 Tischtuch „S.T." Großmutter „Sophie Thaer" d/ 1 Handtuch v. Sophie Thaer S.T."	a/ Altmarkt b/ " c/ Großh. Klavierlehrer d/ "	5.5.66	[redacted] 1 Berlin 41 Albrechtstr. 62a	40,-	s. Brief v. 25.4.66
343 a-b/66		17 M 1	a/ 1 Bettdecke, wohl Familie Thaer Handgenäht, wohl Baumwolle, 19. Jh. b/ 1 Tischtuch v. aufbewahrt d. Familienbesitz, graubeiges Leinen, handgenäht, 19. Jh.	a/ d. Schulzeit d. Töchter d. Spenderin	"	"	20,-	a/ das aufgenähte Schildchen fehlt
344/66		62 C 58	1 „Hist.-geographischer Schul- u. Handatlas ... Berlin 1856"		"	"	20,-	✓
345/66		19 O 4	1 Uhr hängende Tisch, Kirschholz mit Stahl, 19. 1886 von einem Onkel mitgebracht		"	"	20,-	✓
346 a-b/66		19 K 15	2 Filet-Guipure-Decken, Tragen a.d. Familie d. Eltern a. rotem Wappen-Löwen (Adel), gearb. v. d. Mutter um 1880/83, benutzt bis 1910		"	"	25,-	✓
347/66		30 P 15	1 Silberservierbrett, Geschenk von Bürgermeister an Bürgermeister Köpenick um 1873	Rathenow	"	"	20,-	✓
348/66		10 S 97 98	3 Silber-Löffel, Marke und Meisterschrift 1791, Ein Löffel trägt die Jahreszahl 1789 (Später gestempelt)	aus Großh. Schlossmuseum bei Lübeck/Altmarkt	"	"	45,-	✓
349/66		21 E 18	6 Bänder für Tisch- u. Bettwäsche-Ausstattung der Mutter der Spenderin, 1890 selbst gestickt auf Baumwolle		16.5.66	" Geschenk	3,-	✓

Lfd. Nr.	Akten Nr.	Katalog Nr.	Gegenstand	Herkunft	Rechngs.-Datum	Erworben von	Wert DM	Bemerkungen
350/66		46 K 2	1 Eisen-Münze, 1916 vom Vater d. Spenderin	Berlin	16.5.66	[redacted] 1 Berlin 41 Albrechtstr. 62a Geschenk	3,-	✓
351/66		49 E 1	1 „Lunette" (Lorgnon), Stahlgestell mit Einsatz (Goldgabe für Eisen), 1916 v. d. Mutter d. Spenderin	"	"	" Geschenk	10,-	✓
352/66		30 M 136	1 Paar goldener Ohrringe mit Granaten a. d. Besitz v. Dorothea Klünnich geb. Eichmann (Potsdam u. Berlin) † 1823 Hochzeitsgeschenk 1792?	"	"	" Geschenk	20,-	Großmutter d. Spenderin ✓
353/66		62 D 24	Theodor Ebner, Illustrierte Geschichte der Befreiungskriege, Berlin 1906, a. d. Jugend d. Spenderin	Berlin	"	" Geschenk	2,-	✓
354/66		33 G 261	1 Patentbrief, 1795 Kupferstich	Hirschberg	3.9.5.66	Galerie Bassenge 1 Berlin 30 Kurfürstendamm 206	42,-	Auktion 2, Nr. 1533 ✓
355/66		41 V 9	C. G. Reyn, Anleitung zum Flachbau... Kopenhagen 1809		"	"	22,-	Auktion 2 Nr. 2961 ✓
356/66		29 H 22	1 Perlbandel (Patentbandel?)	a. d. Schlesische Besitz	16.5.66	[redacted] 1 Berlin 30 Meinekestr. 12	25,-	✓
357/66		50 F 5-10	10 occulte Schriften	Berlin	16.5.66	[redacted] 1 Berlin 12 Wielandstr. 36	70,-	✓
358/66 a-b		53 E 1	2 Heidelberger Semesterlagerstecken für Erwachsene 1966	Heidelberg	18.5.66	[redacted] Heidelberg Untere Neckarstr. Geschenk	2,-	✓ Die Papierbögen wurden nach dem Willen der Erwerberin geschnitten
359/66		8 H 639	1 Wandteller, Engobebemalt, 1966	Ochtrup	10.5.66	Töpferei Heinrich Erling Ochtrup (Westf.) Töpferstr. 10	42,-	✓
360/66		33 H 22	1 Neujahrs-Glückwunsch 1819 Julie Bohm		12.5.66	[redacted] 1 Berlin 15 Pariser Str. 14 Geschenk	3,-	✓
361/66		6 G 37	1 Eckschrank, Birke		18.5.66	[redacted] 1 Berlin 41 Albrechtstr. 62a	400,-	s. Akten! ✓
362/66		6 B 12	1 Nähtisch, Birke		"	"	50,-	✓

Lfd. Nr.	Akten Nr.	Katalog Nr.	Gegenstand	Herkunft	Rechngs.-Datum	Erworben von	Wert DM	Bemerkungen
363/66		34 M 17	1 Religuier, i. d. Mitte Wachsmedaillon, Klosterarbeit	Äbtissin d. Landshut (Bayern)	20.5.66	[redacted] Paderborn V.-Vincke-Weg 13	280,-	s. Akten! ✓
364/66		32 P 3	1 eisernes Kreuz (Zielscheibenkreuz aus Kriegszeit)	(Sammlung in Bad Töltz)	"	"	45,-	✓
365/66		12 E 18	1 Weckschichtelter (Kuhhorn)	Bauer in Dahl b. Paderborn	"	"	5,-	✓
366/66		33 G 262	1 Patentbrief mit Umschlag, Knotenstempel d. 15. Februar 1885	"	"	"	3,-	✓
367/66		17 I 33	1 rote Vaseldecke		18.5.66	[redacted] 1 Berlin 41 Albrechtstr. 62a Geschenk	5,-	✓
368/66		9 E 56	1 Lange Pfeife, Porzellan Kopf	a. d. Besitz des Großvaters d. Spenderin	9.6.66	[redacted] Berlin-Reinickendorf Hasslinger Weg 30 (?) Geschenk	25,-	✓
369/66		6 P 5	1 Wandbord (Teller u. Krüge) „1836" bemalt	Pakosław / Siebenbürgen	15.3.66	[redacted] Rosenau, Post Seewalchen, Siebenbürgen 25	50,-	✓
370/66		8 E 39i	1 Kupferkanne, Zinn, 1. H. 19. Jh.		16.6.66	[redacted] 1 Berlin 30 Lützowplatz 7	85,-	272. Auktion Nr. 1304 97.75 DM ✓
371/66	33 R 4252-4257	58 I 27 61 A 7 33 R 43-47	1 Konvolut von 12 Lithographien 1. H. 19. Jh.		"	"	60,-	Nr. 1176 69,- DM ✓
372/66		6 G 38	1 Kleiderschrank (mit Kleiderhaken), Eiche um 1900	bis 1917 Familie Kranz, Gut Ostenwalde b. Neustadt am Rübenberge (Hofgut)	26.5.66	[redacted] Göttingen Hainholzweg 22	500,-	s. Akten ✓
373/66 a-b		39 D 2	1 Ostrei, 1 Lanzenjenits Lebkuchenstrij mit bunten Zuckerglasur	Herrmannstadt / Siebenbürgen	17.6.66	[redacted] Rosenau (Post Seewalchen) Geschenk	4,-	✓
374/66		6 G 38	1 Kleiderschrank, Eschenholz, bemalt	Allenkopf	9.6.66	[redacted] 1 Berlin 31 Holsteinische Str. 32	2600,-	s. Akten! ✓
375/66		7 H 34 8 E 392 8 H 641 8 M 129 9 E 57	14 teiliges Rezeptionsgeschirr, Hutschenreuther, 1908-1910	(Rotenburg)	22.6.66	[redacted] 1000 Berlin 30 Lutherstr. 15	160,-	✓

Lfd. Nr.	Akten Nr.	Katalog Nr.	Gegenstand	Herkunft	Rechngs.-Datum	Erworben von	Wert DM	Bemerkungen
376/66		8 W 44	1 Schnapsglas		22.6.66	[redacted] Bad Salzuflen Lange Str. 15	12,-	✓
377/66 a-b		40 V 7	1 Gewichte bohrer u. -schneider	Altenmarkt / Pongau	25.5.66	[redacted] 1 Bohrer 30 Eisenacher Str. 116	125,-	✓
378/66		8 G 345	1 Holz schlüssel (Reifschlüssel?)	"	"	"	90,-	✓
379/66 a-b		5 Q 2	1 Paar Wandblaken, Messing	Wismar	"	"	450,-	✓
380/66		40 L 2	1 Eissäge	Altenmarkt / Pongau	"	"	100,-	✓
381/66		9 U 1	1 Zeitungsständer, Holz, geschnitzt u. gedrechselt	Ottendorf	30.6.66	[redacted] Ottendorf Kölnische Str. 89		Denkmalwert ist ca. 80 Jahre alt
382/66		38 H 45	1 „Braun Kläsen"-Pfanne	"	"	"	30,-	Rezept liegt bei
383/66		7 S 42	1 Körbchen	"	"	"		
384/66		4 B 23	1 Holzspalter	Oldesloe, Katenhaus	24.6.66	F. Meyer & Sohn Lübeck Hüxstr. 113	25,-	✓
385/66 a-c		33 I 15 – 17	3 „Flachsrollen" (Wollkämmblätter)	Geest	29.6.66	[redacted] Büllen worth		
386/66 a-l		10 O 6+7 10 Q 4 10 B 99-101	12 Teile Besteck: 4 Messer 5 Gabeln, 2 Löffel, 1 Kaffeelöffel	Hadeln Sietland	"	"	40,-	✓
387/66		8 E 393	1 Kanne Blech	"	"	"		
388/66		5 C 9	1 Cachou Blech, grün gestrichen	"	"	"		

Lfd. Nr.	Akten Nr.	Katalog Nr.	Gegenstand	Herkunft	Rechngs.-Datum	Erworben von	Wert DM	Bemerkungen
389/66 a-b		33 R 42	2 Jahreszeitenbilder „Autumn" u. „Spring"	Hadler Siedland (Marsch) Odenkirchen	28.6.66	[redacted] Cuxhaven Catharinenstr. 44	50,-	✓
390/66 a-b		17 A 91 92	2 Paradehandtücher (schwarz Frauen, bunt Franke)	Vormlagen	24.6.66	[redacted] Bückeburg Bahnhofstr. 28	40,-	✓ Wurden z. Tl. bei Verwendung auf den Deele zu beiden Seiten des Tores aufgehängt.
391/66		26 I 7	1 roter (Mieder-) Hinterrock	Scheie	"	"	60,-	✓
392/66		29 P 4	1 Kralleband	Cindhorst	"	"	30,-	✓
393/66		29 B 133	1 Paar Frauen-Riegelschuhe (Boxcalf, schwarz über Leisten gelegen.	Reinsen	5.7.66	Schuhmachermeister Heinrich Wilhelmy Reinsen / Stadthagen (Land)	68,-	✓
394/66 a-c		7 K 9 – 11	3 Kaffeetassen mit Schiebedeckel, ofl 2 bunt bemalt, c/gesamt ofl. 1812	Siebenbürgen / Wallendorf	17.6.66	[redacted] Rosenau 100 Saubacher Str. 25	110,-	✓
395/66		13 B 22	1 „Eierklopfer" in Kreisform ohne Deckel		"	"	40,-	✓
396/66		11 L 1	1 Ochsenpeitsche, 1965 in alter Tradition gefertigt	Wilsau	"	"	30,-	✓
397/66		12 A 2	1 Barbarabrückholz	"	"	"	15,-	✓
398/66 a-b		23 Ba 126 30 K 93	1 Frauenhemd, am Brust- u. Halsausschnitt schwarz gestickt, gehäkelte Spitzenabschluß b) 1 Herrenhemd ohne Ärmel	Wiesau	"	"	130,-	✓
399/66		26 J 70	1 Cäbchen, weiß, schwarz gestickt, 3 Metallknöpfen	"	"	"	50,-	✓
400/66		26 I 6	1 blauen Borkenrock, mit Borte, Glasperlen (Gegenstück) und einzelnen Perlen (Flechten)	"	"	"	200,-	✓ Erhaltene Kostbarkeit von Kaufinteressenten, wird an hohen Feiertagen und zum Tanz getragen
401/66		26 R 55	1 Bindel (Börtel), Seide gestickt, hellblauer Grund, rot gefüttert	"	"	"	100,-	✓

Lfd. Nr.	Akten Nr.	Katalog Nr.	Gegenstand	Herkunft	Rechngs.-Datum	Erworben von	Wert DM	Bemerkungen
402/66		26 N 406	1 gestickte Schürze (schwarz auf weiß) mit eingesetzter Lockstickerei	Windau	17.6.66	[redacted] Rosenau/Oö Sachsenstr. 25	90,- ✓	Taillenband fehlt
403/66		26 N 407	1 gestickte Schürze für Backesfrauen	"	"	"	15,- ✓	"
404/66 a-b		23 B 127 30 K 94	a) 1 Frauenhemd, weiß gereiht an Hals u. Hand, b) mit alter Nadel	Schellenberg	"	"	160,- ✓	zur Nadel vgl. Bokelnadeln
405/66		26 F 315	1 Samtleibchen (älteres, unverziertes Modell), mit aufgesetzten schmalen Borten	"	"	"	60,- ✓	
406/66		26 N 408	1 Mädchenschürze, schwarz gestickt, „Sophia Bergesch 1878", geschriebenes Muster	"	"	"	100,- ✓	
407/66		26 C 20	1 Konfirmanden- und Brauttuch, „Maria Stieger 1939", schwarz, etwas Gold auf Weiß (Kopftuch)	"	"	"	130,- ✓	
408/66		26 A 1389	1 Bockelschleier, Tüll, bunt gestickt, „Sophia Gross 1909"	"	"	"	65,- ✓	
409/66 a-b		26 M 29	1 Paar „Handfluren" (Manschetten) für Mädchen, werden auf dem Hemd getragen (braun-gold auf weiß)	"	"	"	20,- ✓	
410/66		23 A 86	1 Männerhemd, offene Ärmel, Stehkragen, schmale weiße Häkel- bzw. Nadelspitze	"	"	"	35,- ✓	
411/66		25 N 8	1 Männerkrawatte, schwarzer Samt, bunt gestickt, blau gefüttert	"	"	"	30,- ✓	
412/66		26 T 47	1 Mädchenhalstuch, „Hanfwebe", schwarz gestickt „Katharina Stieger 1936"	"	"	"	40,- ✓	
413/66 a-c		26 A 1390 1391	1 Bockelhäubchen, Leinen 1 " „genetzt" (Filet, gestopft, mit Unterlage)	"	"	"	30,- ✓	
414/66		26 A 1392	1 Bockelhäubchen, gehäkelt (für ältere Frauen)	"	"	"	20,- ✓	

Lfd. Nr.	Akten Nr.	Katalog Nr.	Gegenstand	Herkunft	Rechngs.-Datum	Erworben von	Wert DM	Bemerkungen
415/66 a-b		26 A 1393	1 Frauenhäubchen, genetzt („Pipihäubchen"), dazugestickter Haubenband (bunt auf schwarzem Samt	Schellenberg	17.6.66	[redacted] Rosenau Oö Sachsenstr. 25	90,- ✓	
416/66		27 F 21	1 Jungmädchen-Häubchen, weiß, mit Erdbeermuster	"	"	"	45,- ✓	Werden bis ca. 12-13 Jahre getragen, hellblau oder rosa
417/66		21 G 8	1 Mädchen-Kopfband, lila-blau, gestickt	"	"	"	100,- ✓	Enden der Bänder müssen nach vorn getragen werden
418/66		21 I 2	1 Mädchen Brust- u. Rückenband, blaugefüttert, bunte Stickerei auf weiß	"	"	"	150,- ✓	
419/66		21 G 9	1 Mädchen-Kopfband, weißer Grund, gestickt	"	"	"	90,- ✓	
420/66		21 H 17	1 Mädchen-„bendel", hängt auf dem Rücken von der Taille aus (Garnitur), weiß, gestickt	"	"	"	50,- ✓	
421/66		30 Y 20	„Mädchenperlen" (Halskette, Glasperlen mit Band)	"	"	"	25,- ✓	
422/66 a-d		29 N 6 7	2 Paar „Fluren" (Manschetten bzw. Pulswärmer) bunt gestickt auf rotem Grund	"	"	"	20,- ✓	
423/66 a-b		29 N 5	1 Paar Manschetten für Burschen, Kreuzstich-Stickerei in bunter Wolle	Obernendorf (bzw. Petersdorf?)	"	"	15,- ✓	
424/66		23 B 128	1 Frauenhemd, „Ajourarbeit", Batist, Patrizientracht	Hermannstadt	"	"	130,- ✓	
425/66		26 N 409	1 Frauenschürze, weißer Batist, Ajourarbeit, Patrizientracht	"	"	"	60,- ✓	
426/66		26 A 1394	1 Borten mit Goldband, dazu Kopfband, Patrizierhacht	"	"	"	250,- ✓	(Nadeln fehlen)
427/66 a-e		8 N 261-265	5 Krüge, Birnform, a) Henkel gebrochen	a) Windau	"	"	225,- ✓	

Rechnungsjahr 19 66

Lfd. Nr.	Akten Nr.	Katalog Nr.	Gegenstand	Herkunft	Rechngs.-Datum	Erworben von	Wert DM	Bemerkungen
428/a-b/66		5 G 38–40	3 Leuchter Messing o.ä.	Kleinbistritz	8.7.66	[redacted] Rosenau (Oö) Sachsenstr. 25	10,-	✓
429/a-b/66		8 106 Q 8 G 343	2 „alte Teller" a) blau Zeichnung mit 2 Ösen, b) grün-blau-braun	Nösner Gau	"	"	80,-	✓
430/66		8 H 642	1 neuer Teller, bunt bemalt	"	"	"	18,-	✓
431/a-f/66		30 P 15 30 M 137 30 K 98 30 Y 19	1 Armband, 1 Halskette, 2 Ohrgehänge, 2 Bockelnadeln zur Patriziertracht	Hermannstadt	"	"	450,-	✓ (eigentlich müßten es 4 Bockelnadeln sein)
432/a-b/66		30 K 95	2 Bockelnadeln	Mullenberg	"	"	120,-	✓
433/a-b/66		8 H 643 8 G 344	2 große Teller a) blau gemalt b) blau mit grünem Rand	Jad	"	"	100,-	✓
434/66		9 E 58	1 große Pfeife „Andenken an Gleichenberg"	Klein Bistritz	"	"	40,-	✓
435/66		10 S 102	1 Kinderlöffel, Holz	Kuschma	"	"	18,-	✓
436/66		8 O 284	1 großer Topf, blau bemalt, für Suppe	Waltersdorf	"	"	30,-	✓
437/66		8 O 285	1 Siebtopf, braun lasiert, für Zwetschgenmus, Bohnen etc.	"	"	"	25,-	✓
438/66		8 N 266	1 großer Weinkrug bunt gemalt, hängt in der Ecke	Obernendorf	"	"	50,-	✓
439/a-b/66		8 O 286	2 Häferl für Sauermilch, mit bunten Blumen (Paar)		"	"	35,-	✓
440/66		8 O 287 288	2 Rahm-Häferl a) braun b) weiß-blau		"	"	40,-	✓

Rechnungsjahr 19 66

Lfd. Nr.	Akten Nr.	Katalog Nr.	Gegenstand	Herkunft	Rechngs.-Datum	Erworben von	Wert DM	Bemerkungen
441/a-b/66		6 H 44	2 Teller (Paar), braun u. blaue Bemalung, Vogel, 1905	Groß-Schoggen	8.7.66	[redacted] Rosenau (Oö) Sachsenstr. 25	30,-	✓
442/66		7 H 55	1 Butterdose, Holz, gedrechselt (auf's Feld)	Klein-Bistritz	"	"	25,-	✓
443/66		7 U 2	1 Hornsalzfäßchen (für die Hirten,	"	"	"	5,-	✓
444/66		7 H 56	1 Salzbüchse, Holz, gedrechselt (für's Haus)	"	"	"	20,-	✓
445/66		11 D 3	1 Kuhglocke, Gelbguß	Weilau	"	"	10,-	✓
446/66		11 D 4	1 Schafglocke, Blech	"	"	"	5,-	✓
447/66		16 N 6	1 große Haspel zum Kette aufspulen	Klein-Bistritz	"	"	60,-	✓
448/66		16 F 21	1 kleine Haspel zum aufspulen	Wallendorf	"	"	30,-	✓
449/66		48 C 8	1 Schnellwaage, „Pfund" bzw. Gewicht	Kuschma	"	"	15,-	✓
450/66		8 F 187	1 Soldaten-Feldflasche, „als die Russen den Österreichern zu Hilfe kamen"	(Prund?)	"	"	10,-	✓
451/66		16 A 87	1 Webebrettchen mit Schiffchen, „Gatjenbandel-Webstuhl"	Weilau	"	"	25,-	✓
452/66		4 K 3	1 Feuerhengst, Eisen	Obernendorf	"	"	5,-	✓
453/66		4 B 22	1 Bratspieß, Eisen	"	"	"	20,-	✓

Lfd. Nr.	Akten Nr.	Katalog Nr.	Gegenstand	Herkunft	Rechngs.-Datum	Erworben von	Wert DM	Bemerkungen
454/66		10 R 4	1 Gabel zu Bratspieß, Eisen	Obermeindorf	8.7.66	[redacted] Roxman/Oö Sachsenstr. 25	15,-	✓
455/66		10 L 6	1 Kaffeerösterl, Eisen	"	"	"	25,-	✓
456/66		11 D 5	1 „Ave-Mari"-(Feierabend-)Glocke, Messing,	Rumänisch-Budak	"	"	30,-	✓
457/66		5 C 10	1 Holzlaterne, bespannt mit Schweinsblase	"	"	"	10,-	Blase muß noch überzogen werden
458/66		15 D 17	1 Hanfhechel auf Brett, fein (Kokosgarn Rand)		"	"	35,-	✓
459/66 a-b		15 D 16	2 grobe Hanfhecheln, langzahnig		"	"	25,-	Es wird in jeder Stand eine genommen
460/66		8 L 68	1 „Dreispitz" (Gregori immer engagiert „Fesche 3/4 L" in Böhmen angestellt,	Rogla oder Rumänisch-Budak	"	"	20,-	✓
461/66		8 K 5	1 Backmulde, Holz „Mauld"	seendorf	"	"	15,-	✓
462/66		42 W 17	1 Baumstrizel-Walze, Holz	Weilau	"	"	30,-	✓
463/66		57 F 3	1 Wickel Hanf		"		10,-	✓
464/66 a-b		57 F 4	1 Wickel Werg mit Schnur		"		15,-	✓
465/66		57 F 5	1 Docken Hanf		"		20,-	✓
466/66		7 L 135	1 Holz Kürbchen, gemalt um 1860?	aus Familie Schröder oder Thein	20.7.66	[redacted] 1 Berlin 41 Schmidtstr. 62a Geschenk	10,-	✓

Lfd. Nr.	Akten Nr.	Katalog Nr.	Gegenstand	Herkunft	Rechngs.-Datum	Erworben von	Wert DM	Bemerkungen
467a-b/66		49 B 2	2 Höllenskin-Stiefe zum Wegwerfen von wilden Pferden, a) 19. Jh. b.) um 1800	Berlin	20.7.66	[redacted] 1 Berlin 41 Schmidtstr. 62a Geschenk	1,-	✓
468/66		9 Q 40	1 Perkussions-(Schlagen-)Gewehr, Metallbügel a.d. Jagd d. Kurfürsten Friedrich Wilh. um 1880	Köpenick in Berlin	"	" Geschenk	2,-	✓
469/66 a-d		47 B 36+37 62 C 60	3 Kalender 1814 (Bernard. ornamen, 1939+42 (Stahl) 1 Handbuch (Kaisers Optik)	Berlin	"	" Geschenk	3,-	✓
470/66		17 E 69	1 Schabracke, Wolle, mit Handel-Kante, 19. Jh.?	Familie Thein	20.7.66	"	20,-	✓
471/66		9 F 6	1 Damen- u. Regenschirm „Es traut sich" Seide mit Stöcke. Dänemark ca. 1844	Stift geht mit der tag. Zeiter, verschl. Schröder, Formulierung Griff-Elfenbein-Leder	"	"	10,-	✓
472/66		9 M 3	1 Empire-Stock, Malakka-Rohr, „G. H." Lederband 1918 erneuert	Familie Karemann, Berlin Sebastianstr.	"	"	30,-	✓
473/66		13 G 3	1 Wäschrolle (Mangel)	Bruderal/b. Karlsruhe, bzw. Karlsruhe	22.7.66	[redacted] 1 Berlin 65 Malvinastr. 10 Geschenk	30,-	✓
474/66		10 D 7	1 Forstmühle aus einem Schwarzwald (1870-1904)	Glaswald-Lodi, N.G	21.7.66	[redacted] Glaswald-Lodi N.G Post Schluchsee	15,-	✓
475/66 a-b		8 F 188	2 Steinzeug-Flaschen	"	"	" Geschenk	1,-	✓
476/66		42 J 1	1 Stiefelleisten, Holz	"	"	" Geschenk	5,-	✓
477/66		40 D 2	1 Meisel (für Steinmann)	Wald am Schluchsee	"	" Geschenk	2,-	✓
478/66		14 J 19	1 Wollknäuel-Halter, Silber filigran Anf. 19. Jh.		20.7.66	[redacted] 1 Berlin 21 Klopstockstr. 103	25,-	✓
479/66		8 N 267	1 Kinderbecher, Humpenform. Porzellan mit Bildern		"	"	15,-	✓

Lfd. Nr.	Akten Nr.	Katalog Nr.	Gegenstand	Herkunft	Rechngs.-Datum	Erworben von	Wert DM	Bemerkungen
480/66		32 I 61	1 Gebild „Es schneit" Wohnraum Berlin-Wedding um 1900	Berlin-Wedding	18.8.66	[redacted] 1 Berlin N 65 Föhrerstr. 6	300,-	✓
481/66		8 E 394	1 Henkelkrug mit Darstellung eines Hirsches, Wickelwälder Steinzeug (?), 1. H. 19. Jh.	schwäb. Allgäu	27.X.66	Verein für Kölner Brauchtum Kölner Breitestr. 144/148	170,-	✓
482/66		8 H 645	1 Schale auf 3 Kugelfüßen, Hafnerei eingeritzt „Blümlein malen ist gemein... 1742"	Hessen	"	"	265,-	✓
483/66		31 B 5	1 schwarze Mutter Gottes mit Kind, teils Ton, farbig gefaßt, südd.	Füssen	"	"	24,-	✓
484/66		62 D 25	1 „Künstler-Album" 24 div. Photographien, ca. 1897/98		25.8.66	[redacted] 1 Berlin 15 Pariser Str. 19	3,-	✓
485/66		62 C 61	1 Mappe „Künstler-Autographen" Stgt.-Ulm-Lpz. o.J.		"	"	9,-	✓
486/66		6 M 51	1 Truhe, geschnitzt, Intarsien, 1771	Wilskamerath	31.8.66	[redacted] 3121 Werlte/Hase Kr. Lingen	1500,-	S. Akten ✓
487/66		6 M 52	1 Truhe, geschnitzt, Intarsien	"	"	"	600,-	✓
488/66		32 L 16	1 Photographie, Kleiner Junge auf Spiel-Pferd	Berlin (Rixdorf)	7.IX.66	[redacted] 1 Berlin 41 Schützenstr. 3	5,-	✓
489/66		14 F 2 7K23	2 Klöppel Kissen mit Zubehör	Berlin	30.8.66	[redacted] 1 Berlin 31 Offenbacher Str. 5	5,-	✓
490/66		8 V 4	1 Porzellan-Schale	Berlin		[redacted] 1 Berlin 45 H. d. Eichen	10,-	✓
491/66 a-b		19 M 263 264	2 Schultertücher, gehäkelt	Lindhorster Tracht	6.9.66	[redacted] Bückeburg Bahnhofstr. 28	90,-	✓
492/66 a-b		19 M 265 266	2 Schultertücher, gehäkelt	"	"	"	100,-	✓

Lfd. Nr.	Akten Nr.	Katalog Nr.	Gegenstand	Herkunft	Rechngs.-Datum	Erworben von	Wert DM	Bemerkungen
493/66		29 B 134	1 Paar Frauenschuhe (Knopfschuhe)	Lindhorster Tracht	6.9.66	[redacted] Bückeburg Bahnhofstr. 28	25,-	✓
494/66 a-b		30 M 139	1 Paar Ohrringe	Bückeburger Tracht, Schaumburg	"	"	25,-	vgl. Akten ✓
495/66		26 P 16	1 blaue seidener Mantel (Radmantel, mit Rüschen-Kragen)	Bückeburger Tracht, Sellmenhorst	"	"	125,-	vgl. Akten ✓
496/66 a-g		26 A 1395 1401	7 Hüten für Abendmahl: Sonntag, Dienst, Alltag, Halb- u. Volltrauer	Börde Lamstedt	17.10.66	[redacted] Lamstedt Kr. Hadeln	120,-	vgl. Akten ✓
497/66		26 A 1402	1 Innenteil (Kopfteil) einer „ehrbaren Hülle" für Abendmahl	"	"	"	10,-	✓
498/66		26 B 39	1 Stehschale „Beerkopp", Bänder wohl nicht ursprünglich	"	"	"	40,-	✓
499/66		26 E 247	1 dunkle Falteneralt für halbe Festtage	"	"	"	90,-	✓
500/66		26 E 248	1 schwarzen Falteneralt, für Volltrauer Festtag, für Aufbewahrung in Kisten gefaltet u. gestickt	"	"	"	75,-	✓
501/66		26 E 249	1 braunen Kräuselrock Alltag	"	"	"	45,-	✓
502/66		26 E 250	1 schwarzer Kräuselrock, Volltrauer, Alltag	"	"	"	45,-	✓
503/66 a-b		26 N 410 411	2 bunte Seidenschürzen	"	"	"	15,-	✓
504/66 a-b		26 N 412 413	2 schwarze Seidenschürzen, Trauer	"	"	"	15,-	✓
505/66		26 N 414	1 „halb wollene" Schürze, handgewebtes Tuch	"	"	"	30,-	✓

Lfd. Nr.	Akten Nr.	Katalog Nr.	Gegenstand	Herkunft	Rechngs.-Datum	Erworben von	Wert DM	Bemerkungen
506/66		26 G 242	1 schwarze Jacke	Börde Camstedt	17.X. 66	[redacted] Camstedt, Kr. Haldensleben	40,-	✓
507/66		19 O 3	1 Umschlagtuch	"	"	"	10,-	✓
508/66		26 P 17	1 Frauenumhang mit Silberschließe	"	"	"	40,-	✓
509/66 a-b		26 A 1403	2 Frauen-Florhauben	"	"	"	10,-	✓
510/66 a-b		54 B 252	1 Brautkranz mit Brautpaarschaupf 1887	"	"	"	10,-	✓
511/66		54 B 253	1 Brautkranz, gerahmt unter Glas, um 1910	"	"	"	15,-	✓
512/66		30 A 6	1 Spange, vergoldetes Silberfiligran	"	"	"	35,-	✓
513/66 a-b		30 C 242 243	2 Gürtelschließen, vergoldetes Silberfiligran	"	"	"	90,-	✓
514/66 a-b		30 P 16 17	2 Spangen für Trachtenhauben (1 mit Band), plattierte Gold	"	"	"	15,-	✓
515/66		30 M 138	1 Ohrring, plattiertes Gold, wird an der Mütze befestigt	"	"	"	8,-	✓
516/66		7 E 42	1 bemalte Spanschachtel „Esp", mit Hohlmaßen	"	"	"	55,-	✓
517/66		7 E 43	1 bemalte Spanschachtel mit Lithographie	"	"	"	25,-	✓
518/66		13 E 1	1 Plissierbrettchen mit Rolle, Holz	"	"	"	6,-	✓

Lfd. Nr.	Akten Nr.	Katalog Nr.	Gegenstand	Herkunft	Rechngs.-Datum	Erworben von	Wert DM	Bemerkungen
519/66		10 S 103	1 Eßlöffel, Holz	Börde Camstedt	17.10. 66	[redacted] Camstedt, Kr. Haldensleben	2,-	✓
520/66 a-b		13 C 77	1 Kaugelbatt, bemalt, mit Rolle	"	"	"	25,-	✓
521/66		12 C 4	1 Backschlegel,	"	"	"	4,-	✓
522/66		8 H 646	1 Steingutteller, „Gott segne Essen Brand"	"	"	"	10,-	✓
523/66		26 X 43	1 schwarz-weißen Unterrock	"	"	" Geschenk	10,-	✓
524/66		29 P 5	1 Hals band, schwarzes Samtband mit Silberpaillette	"	"	" Geschenk	2,-	✓
525/66		8 E 396	1 Kaffeekanne mit Deckel, weiß, mit blau, grün und grau bemalt, 1848 nach Berlin mitgebracht	aus Himmelpfort Stamm wohl aus Neuruppin spätig b. Fürstenb.	24.X. 66	[redacted] 1 Berlin 65 Hussitenstr. 40	40,-	d.d. Schüler-Freundin Ursula, beim Umzug von Himmelpfort in Beitzendorf beschädigt
526/66		16 F 22	1 bemalte Zählhaspel	Umgegend Bayreuth	25.X. 66	[redacted] 1 Berlin 30 Keithstr. 12	75,-	✓
527/66		31 M 86	1 Fassadenuhr, gemalt	Umgegend Rentlingen (?)	"	"	200,-	✓
528/66		33 X 10	1 Visitenkarte zur Hochzeit 1825	Berlin	14.X. 66	[redacted] 1 Berlin 20 Westerwaldstr. 7	35,-	✓
529/66 a-b		26 M 30	1 Paar „Handschuhe"	Wurzacher	"	"	10,-	✓
530/66		8 G 346	1 Bauernschüssel datiert 1910		8.XI. 66	[redacted] Würzburg Semmelstr. 24	25,-	✓
531/66		42 I 12	1 Bienenkörbe,		"	"	8,-	✓

Lfd. Nr.	Akten Nr.	Katalog Nr.	Gegenstand	Herkunft	Rechngs.-Datum	Erworben von	Wert DM	Bemerkungen
532/66		38 D 27	1 Dornmodel (Laurum Christi)		8. XI. 66	[redacted] Würzburg Semmelstr. 24	15,-	"Vom wundest" m. Dornen u. geklebt
533 a-d/66		29 O 153 154	2 Paar fingerlose Handschuhe zu Sonntagstracht der Bäuerinnen	oberfränkisch	8. XI. 66	Antiquariat 8 München 2 Amalienstr. 20	40,-	
534/66		8 N 268	1 Krug,	Siebenbürgen	4. XI. 66	[redacted] München 2 Barer Str. 2	80,-	
535/66		5 C 11	1 Klapplaterne	Berlin	22. XI. 66	Antiqu. H. Meyer 1 Berlin 31 Kurfürstendamm 103	35,-	
536/66		8 W 45	1 Weißbierglas	"	"	"	65,-	
537/66		44 E 185	1 Görtzesche briefl. genannt, Hessel 1788		"	"	185,-	
538/66		6 M 53	1 Kopfbedeckung, diverse abhanden	reiche Bauernfamilie, Nessen-Kirchen / Kr. Land Hadeln	22. XI. 66	[redacted] Hellwarthen / Ks. Land Hadeln	500,-	
539/66		6 M 54	1 Trachten wandbild	"	"	"	150,-	
540/66		34 E 4	1 Klebebild, Ente	Familienbesitz, angeblich angefertigt von Friedr. Wilh. Karoline, Kgl. Försterin im Forsthaus Brand u.a. Kr. Posen-West (1818-98)	24. XI. 66	[redacted] (Colmetscher u. Koethen) 1 Berlin 33 Geisenheimerstr. 56 Geschenk	35	
541 a-c/66		47 H 3	1 Uhr (mit Darmsaiten-Walze), geschichtet, vor der 70er Jahren mitgebracht. Ein zugehöriger Sockel verbrannte angeblich, 2 Zigarren davon erhalten	Vom jüd. Kaufmann Kaufmann Joseph Lichtenstein aus Königsberg nach Berlin, Kurfürstendamm mitgenommen u. d. Besitzerin geerbt.	"	[redacted] Berlin - Halensee Johann-Georg-Str. 16 Geschenk	450,-	
542/66		17 R 19	1 Kissen, gestickt v. d. Kathe die Spinnerin Anna Karoline Schubert, geb. Schwartz, angebl. in den 20er Jahren	Leitz / d. Prov. Pommern	"	" Geschenk	15,-	
543/66		17 E 70	1 gehäkelte Tischdecke, gearb. v. d. Mutter der Spinnerin s. o., als junge Frau 1882	Dogusien-Hauland / Prov. Posen	"	" Geschenk	35,-	
544/66		30 U 56	1 Uhr Kette, Haar 1897/98	Grünthal / Kr. Prenz Stargard	23. XI. 66	[redacted] 1 Berlin 41 Herwigstr. 13	30,-	J. Akten

Lfd. Nr.	Akten Nr.	Katalog Nr.	Gegenstand	Herkunft	Rechngs.-Datum	Erworben von	Wert DM	Bemerkungen
545/66		33 F 74	1 Posit.-Album in Schuber, 1857/60	Berlin	26. XI. 66	Beyer & Adam 1 Berlin 30 Fuggerstr. 5	15,-	
546/66		12 C 5	1 Dreschflegel	Bornhorst / Oldenburg	25. XI. 66	[redacted] 1 Berlin 15 Fregerstr. 9	30,-	
547/66		33 F 75	1 Stammbuch, 1822-41	Dresden	"	"	45,-	
548/66		38 D 28	1 Perlenmodel, Lamm, aus Holz	Erzgebirge	"	"	15,-	
549/66		37 I 1	1 Leier Kasten, (6 Melodien)	süddeutsch	14. XI. 66	[redacted] 1 Berlin 41 Bergstr. 13	475,-	
550/66		7 H 57	1 Butterdose (?) Zinn	(ganz See Italien / Bronze z. Schweiz	26. XI. 66	[redacted] Tutzing Altes Forsthaus	280,-	
551/66		8 N 269	1 Krug, rhein. Steinzg mit Zinndeckel		28. XI. 66	Gebr. H. Kethner 1 Berlin 30 Lützowplatz 7	90,-	103,50 DM
552/66		8 A 353	1 Walzen Krug, graues Steinzg mit blauem Band, Zinndeckel		"	"	120,-	138,- DM
553/66		4 H 12	1 Flaschen wärmer, Zinn		"	"	45,-	51.75 DM
554/66		51 G 26	1 gemodelte Wachsfigur, bekannte Frau in Trachtl. vor 1870	Vorbesitzer erst Ostpreußen, dann Berlin	23. XI. 66	[redacted] 1 Berlin 15 Meinekestr. 9	50,-	
555/66		35 A 15	1 Pappmaché Kopf, Pappmacher um 1900 (Kopfbemalung restauriert)	fränkisch	4. XI. 66	Antiqu. J. Sollinger Frauenstein Heimatmuseum Marktplatz	350,-	
556/66		33 R 48	1 Kupferstich Copie de Pash, Aufnahme der Heimatlosen		1.-5. XI. 66	Galerie G. Bassenge 1 Berlin 15 Kurfürstendamm 206	50,-	Auktl. Nr. 359, Kat. 8
557/66		61 A 8	1 Lithographie Bleistiftzeichnung		"	"	80,-	Vg. 1600

Lfd. Nr.	Akten Nr.	Katalog Nr.	Gegenstand	Herkunft	Rechngs.-Datum	Erworben von	Wert DM	Bemerkungen
558/66		61 A 8	1 Lithographie Fabricius		1.-5. XI. 1966	Galerie G. Bassenge 1 Berlin 45 Königsstr. 206	105,-	Nr. 1602 ✓
559/66		61 A 8	1 Lithographie Sattler		"	"	80,- ✓	Nr. 1611
560/66		34 E 5	1 Klebebild (Fohlen) Otto Müller		"	"	160,- ✓	Nr. 1636
561/66		33 R 49	1 Lithographie Mann mit Pfeife		"	"	60,- ✓	Nr. 1816
562/66		33 R 50	Eigentliche Abbildung des ganzen Gewerbes der Kaufmannschaft..., Neudruck München 1899		5.4. 66	[redacted] 1 Berlin 42 Wiesenstr. 22 Geschenk	1,- ✓	
563/66		33 R 51	„Der ostfriesische Sohn des Fischers" K. Becker 1844		"	" Geschenk	2,- ✓	
564/66		33 R 52	1 Lithographie „Habit de Serrurier"		"	" Geschenk	20,- ✓	
565/66		33 R 53	„Der Fischer Gesellen anfang in Lübeck", 29 Bll.		"	" Geschenk	27,- ✓	
566/66		38 E 13	1 Blankscheit-Modell, Messing stiftet auf Holz		"	" Geschenk	10,- ✓	
567/66 a-b		41 V 10	„Theoret.-pract. Handbuch für Glockengießer..." von Carl Gottfr. Becker, Hs. 2 Bde.		"	" Geschenk	20,- ✓	
568/66		44 E 88	1 Urkunden Kapsel „C.H.G. Dahlenburg"		"	" Geschenk	2,- ✓	
569/66		44 E 195	Anleitung zur Einschreibung der Jungen Gesellen der Zimmergewerks zu Pritzwalk" (1915)		"	" Geschenk	1,- ✓	
570/66		33 R 54	Schattenbild „Die Zimmerleute und die Maurer..."		"	" Geschenk	1,- ✓	

Lfd. Nr.	Akten Nr.	Katalog Nr.	Gegenstand	Herkunft	Rechngs.-Datum	Erworben von	Wert DM	Bemerkungen
571/66		44 E 186	Akte des Löbl. Töpfer Gewerks zu Schwedt betreffend die Cassirung der Stempelbogen... 1818-69		5.4. 66	[redacted] 1 Berlin 42 Wiesenstr. 22 Geschenk	96,- ✓	
572/66 a-c		44 E 187	Lehrbrief, Zeugnis u. Bürgerbrief für Eduard Rathge aus Schönebeck		"	" Geschenk	6,- ✓	
573/66		44 E 197	Genehmigung des Statuts für die Stadt Berlin... 1854		"	" Geschenk	2,- ✓	
574/66		44 E 188	Meisterbrief für Johann Gottfried Kindermann Soran 1816		"	" Geschenk	2,- ✓	
575/66 a-b		44 E 189	Zeugnis formulare für Gesellen- und Meisterprüfung, Cuckau, 19. Jh.		"	" Geschenk	4,- ✓	
576/66		44 E 190	Formular für Gesellenbrief für Schornsteinfeger, Berlin		"	" Geschenk	2,- ✓	
577/66		44 E 191	Lehrbrief für J.W. Gröthen, Hamburg 1805		"	" Geschenk	2,- ✓	
578/66 a-c		44 E 192	Arbeits Gesellenjungen u. 2 Einschreibungen für den Zimmergesellen Carl Gröthen 1818-91		"	" Geschenk	6,- ✓	
579/66 a-c		44 E 193 194	4 Einschreibungen für Victor Jantzen, Hamburg, 1 für Johann Schönaij, Lübeck, Zimmergesellen, 1871-97		"	" Geschenk	10,- ✓	
580/66 a-d		23 A 87 25 C 81 25 E 61 28 B 8	1 Kümmerhacke (Hax, Jaka Hemd, Küraß)	Brückeberg	2. XII. 66	[redacted] Brückeberg Bahnhofstr. 28	425,- ✓	7 Stücke
581/66		40 P 19	1 Kabel, 1899	Alpenland Österreich	29. XI. 66	[redacted] München Residenzstr. 3	175,- ✓	2 B.V. Lan
582/66		6 I 6	1 Bogen, beschnitt, 1854	Alpenland Tirol	"	"	45,- ✓	
583/66		7 S 43	1 Stadtkorb, um 1850	Alpenland Bayern	"	"	35,- ✓	

Lfd. Nr.	Akten Nr.	Katalog Nr.	Gegenstand	Herkunft	Rechngs.-Datum	Erworben von	Wert DM	Bemerkungen
584/66 a-c		26 A 1404 26 H 13 26 N 415	1 schwarzes silbergesticktes Brautkleid mit großem blauseidenem Rips-Schürze und zugehörigen schwarzen Hüten um 1820	Familie Landgerichtsdirektor Hermann, Wasungen	2. XII. 66	[redacted] 1 Berlin 41 Forststr. 19 Geschenk	70,-	2. Akte
585/66		26 H 14	1 blauseidenes, zweiteiliges Brautkleid um 1895 (v. d. Großmutter)	"	"	" Geschenk	25,-	
586/66		26 A 1406	1 schwarze kleine Haube, vorn u. hinten Schleife	"	"	" Geschenk	15,-	
587/66		26 A 1405	1 Haubenkopf (ähnlich wie 584/66)	"	"	" Geschenk	10,-	
588/66		8 E 400	1 Wasserträger mit Deckel u. Griffen, Kupfer u. Messing, um 1780 (?)	Süd-Tirol	3. XII. 66	[redacted] 1 Berlin 41 Nicolsstr. 19	80,-	3. Akte
589/66		8 E 406	1 Wasserkanne mit Tülle u. Griff, Kupfer um 1880 (?)	Westpreußen	"	"	85,-	
590/66		10 X 12	1 Kochtiegel m. Deckel, Kupfer mit Eisenguß um 1800 (?)	Brandenburg	"	"	60,-	
591/66		10 X 13	1 Kochtiegel mit Deckel u. Griff, Kupfer um 1800!	Berlin	"	"	35,-	
592/66		10 X 14	1 Kochtopf mit 2 Henkeln, Kupfer ⌀ 25 cm, um 1850?	Berlin	"	"	40,-	
593/66		10 X 15	1 Kupfer-Kübel, ⌀ 17 cm, 2 Henkel, um 1800!	"	"	"	50,-	
594/66		10 X 16	1 Kochgeschirr, Hirnkopf, Kupfer, um 1750?	Ostpreußen	"	"	45,-	
595/66		8 G 348	1 Schüssel mit Ornamenten, Kupfer, ⌀ 33 cm um 1800!	Tirol	"	"	70,-	
596/66		10 K 1	1 Bierwärmer, Messing um 1850?	Berlin	"	"	25,-	

Lfd. Nr.	Akten Nr.	Katalog Nr.	Gegenstand	Herkunft	Rechngs.-Datum	Erworben von	Wert DM	Bemerkungen
597/66		11 J 18	1 Stickkragen mit Band, 2 Stücken, (1700 !)	Walsertal	3. XII. 66	[redacted] 1 Berlin 41 Nicolsstr. 19	160,-	
598/66		41 B 3	1 Böttcher-Kreuz-Zirkel 49 cm, Holz, um Boa?	Berlin	"	"	90,-	
599/66		40 M 5	1 Zirkel, geschnitzt, mit Feststeller, 66 cm, um 1800?	"	"	"	85,-	
600/66		7 L 137	1 Gewürzkorb, Holz Rahmenwerk, um 1800?	Allgäu	"	"	125,-	
601/66		41 B 4	1 Böttcher-Gerät, Holz, 29 cm um 1800?	Berlin	"	"	30,-	
602/66		41 B 5	1 Böttcher-Gerät, Holz, geschnitzt, um 1800?	Frankreich	"	"	20,-	
603/66		10 E 17	1 Holz-Kanne (Stangenfuß) a. d. Wurzel gearbeitet (um 1600?)	Cuxpe	"	"	125,-	
604/66		41 B 6	1 Böttcher-Zirkel mit Vorsätzen und Hobeleisen, um 1700	Berlin	"	"	40,-	
605/66		41 B 7	1 Böttcher-Hammer 1880	"	"	"	20,-	
606/66		38 D 29	1 Backform mit Ausstechern, Holz, geschnitzt 1850	Oldenburg	"	"	15,-	
607/66		10 S 105	1 Suppenkelle Kupfer, 35 cm, 1760?	Hildesheim	"	"	25,-	
608/66		7 N 5	1 Salzfaß, Holz, geschnitzt, um 1750!	nördl. Hannover	"	"	260,-	
609/66		40 M 6	1 Zirkel (Zeichenmaschine) 1680(?)	Frankreich	"	"	180,-	

Lfd. Nr.	Akten Nr.	Katalog Nr.	Gegenstand	Herkunft	Rechngs.-Datum	Erworben von	Wert DM	Bemerkungen
610/66		9 Q 41	1 Geldkatze, Leder, gefaltet	Tirol	3. XII. 66	[redacted] 1 Berlin 41 Niedstr. 19	20,-	✓
611/66		9 H 3	1 schwenkbare Wandarm, Eisen, aus einer Kirche im Bauernhaus, für Hänge-Schlachtung	bei Odenspiel	6. XII. 66	"	75,-	✓ 2. Akten
612/66		10 S 104	1 Butterkelle, Holz, 52 cm, geschnitzt, um 1800 ?	Hermes im Frankenwald	"	"	65,-	✓
613/66		10 D 8	1 Handmühle zum Schroten, Holz mit Eisen	Kleinbauer in Dahlenrode Kr. Göttingen	"	"	100,-	✓
614/66		44 D 11	1 Zunftschild der Bierbrauer.	Einbeck	"	"	125,-	✓
615/66		11 T 15	1 Wasserträger (?), später Kükenbereiter, sign. T.B. u. dat. 1874	Südtirol	"	"	140,-	✓
616 a-r/66		44 B 80 – 97	18 Meister-Siegel: Gärtner, Zimmermann, Apotheker, Schiffbauer, Fischer, Schlosser u.s.w.	Hamburger alte Sammlung	"	"	342,-	✓
617/66		44 E 196	1 Abdruck Allergnädigsten kaiserlichen Rescripts... Wien 1733		7. XII. 66	Antiqu. C. Wagner 1 Berlin 62 Martin Luther-Str. 113	51,-	✓
618/66		47 B 39	Vereinigte Gesellschafts-Haushaltungs- u. Garten-Kalender auf das Gemein-Jahr 1867		"	"	6,-	✓
619/66		47 B 40	Historien-Kalender auf das Jahr 1827		"	"	4,-	✓
620/66	30 B 32 26 X 47 26 E 251 26 G 243 26 J 71 30 Y 21	23 B 130 26 K 262 26 N 416 26 A 1407 29 B 135 26 T 48 21 G 13	1 Kpl. Hemdtags-tracht	Seltmann, Kr. Tübingen	5. XII. 66	[redacted] Mühlingen Kr. Konstanz	350,-	s. Akten u. Photo. ✓
621/66	26 E 252 26 X 45 26 G 244 26 G 245 26 J 72	23 B 131 26 K 263 26 N 417 26 C 21 29 B 136	1 Kpl. Arbeits-tracht	Wurmlingen, Kr. Tübingen	"	"	130,-	s. Akten u. Photo
622/66		47 H 4	1 Standuhr, um 1700	Wilhelmsdorf, Kr. Ravensburg	9. XII. 66	[redacted] 1 Berlin 48 Hermannplatz 5	80,-	s. Akten

Lfd. Nr.	Akten Nr.	Katalog Nr.	Gegenstand	Herkunft	Rechngs.-Datum	Erworben von	Wert DM	Bemerkungen
623/66		6 C 12	1 Lehrstuhl, geschnitzt, gepolstert	Weidelbach, Kr. Ansbach	9. XII. 66	[redacted] 1 Berlin 48 Hermannplatz 5	20,-	✓
624/66		6 C 11	1 Spinnstuhl, Buche, geschnitzt, 19. Jh.	Bauernhaus Mistelgau b. Bayreuth	23. XI. 66	Most-Antiquitäten Hof / Saale Sophienberg 28	75,-	✓
625/66		4 E 10	1 Ofenplatte, Grafen.	Schloß Brand b. Marktredwitz	"	"	150,-	✓
626/66		4 I 19	1 Ofenkachel, 18. Jh. Werkstatt Stöer	Arzberg	"	"	28,-	s. Akten ✓
627/66		8 G 347	1 Klopfschlüssel, 1. 19. Jh.	Wunsiedel / Rigi	"	"	30,-	✓
628 a-f/66		47 B 38 54 H 170	6 Volkskalender u. Hefte, 18./19. Jh. + Rechenheft ?	Bayreuth u. Umgegend	"	"	75,-	✓
629/66		8 F 189	1 Schraubplatte, Zinn, 18. Jh.	Selb	"	"	200,-	✓
630/66		15 I 7	1 Flachs kamm, Eisen, dat. 1798	Landkreis Hof	"	"	48,-	✓
631/66		4 I 21	1 Löwe (Ofenfuß), Hafnerarbeit, A. 19. Jh.	Burg Schaumberg, Lkr. Neila	"	"	70,-	✓
632/66		38 H 47	1 Backform, Keramik, A. 19. Jh.	Landkr. Hof	"	"	18,-	✓
633/66		41 D 2	1 Hackmesser, Eisen (alter Griff), dat. 1863	Lkr. Hof	"	"	35,-	✓
634 a-b/66		11 A 9	2 Ochsenjoche, Eisen u. Messing beschlag	"	"	"	75,-	✓
635/66		62 A 27	1 Gesangbuch Bayreuth 1758 / 1870	Lkr. Salzbach	"	"	25,-	✓

Lfd. Nr.	Akten Nr.	Katalog Nr.	Gegenstand	Herkunft	Rechngs.-Datum	Erworben von	Wert DM	Bemerkungen
636/66		6 M 55	1 Rhöntruhe, Mehltruhe, 1821, Verbrauchsmitt	Rhön	27.XI. 66	Antiquarium 8 München 2 Amalienstr. 20	360,-	s. Akten ✓
637/66 a-b		11 A 10 11	2 Ochsenjoche 1892 / bzw. 1870/80. Arbeitsjöcher	Burgenland, evtl. ungarisch	"	"	230,-	✓
638/66		8 O 291	1 Vorratsgefäß, Ton ca. 1900, Hafnerarbeit	"	"	"	150,-	✓
639/66		38 H 46	1 „Rehrückenform" (Kuchen- oder Pastetenform). Ton, Casino ca. 1900	"	"	"	30,-	✓
640/66		46 F 2	1 Wagendeichselbeschlag, Blumenbeeisen, 1858	Österreich / Tirol	"	"	50,-	✓
641/66		8 H 647	1 Blutwurst-Teller, verwendet beim Schlachten (Holz)	Fränkisch, Würzburger Gegend	"	"	24,-	✓
642/66		6 M 56	1 Truhe, 1686, unbemalt	Bauern- u. Hofmannhaus Neunslingen, Ldkr. Weissenburg	24.XI. 66	[redacted] 8 München 22 Liebigstr. 39	500,-	s. Akten ✓
643/66		6 G 40	1 Schranktür, (nachträglich) grau u. rot bemalt, um 1700	"	"	"	30,-	✓
644/66		6 M 57	1 Truhenvorderwand, um 1700	Aue b. Thalmässing	"	"	30,-	✓
645/66 a-b		8 E 397 8 F 190	2 Gefässe,	Obertulba	"	"	100,-	✓
646/66		4 I 20	1 Ofenkachel, klein, wohl v. Wasserburger Hafner Löwe	Wasserburg a. Inn	"	"	30,-	ähnliches Stück in Wasserburger Museum ✓
647/66		8 O 289	1 großer Henkeltopf, schlicht grün, Vorratsgefäß?	Kröning / Niederbayern	"	"	50,-	✓
648/66		8 O 290	1 Schwarzhafnertopf (i. d. Masse), klein mit Henkel	Apotheke in Oberzell / b. Passau	"	"	30,-	✓

Lfd. Nr.	Akten Nr.	Katalog Nr.	Gegenstand	Herkunft	Rechngs.-Datum	Erworben von	Wert DM	Bemerkungen
649/66		8 N 270	1 „Plutzer" (roh, Engobe u. Glasur)	alpenländisch Tirol?	24.XI. 66	[redacted] 8 München 22 Liebigstr. 39	50,-	✓
650/66		8 E 398 399	2 Kännchen (Kaffeezeug) 2. H. 19. Jh.	Wettelsheim / Mittelfranken	"	"	70,-	✓
651/66		8 R 1	1 große Knödeldoppelschüssel	Ostbayern / Oberösterreich	"	"	70,-	✓
652/66		17 E 71	1 Tischtuch, 1. H. 19. Jh.	Fam. Thun	9.12. 66	[redacted] 1 Berlin 41 Albrechtstr. 62,	10,-	s. Akten ✓
653/66		17 T 3	5 Mundtücher mit Wäscheband	"	"	"	15,-	zu bereits vhd. großem Tischtuch für 10 Personen
654/66		30 U 57	1 Uhr mit 2 Uhrketten	Großvater Schröder, Arnsberg / Maurermeister	"	"	30,-	✓
655/66		7 I 4	1 Kaffeemütze, v. d. Mutter d. Spenderin i. d. zwanziger Jahren gearb.	Berlin-Wilhelmshorst	"	" Geschenk	2,-	✓
656/66		62 A 28	1 Gesangbuch „A. K." „1831" vom Urgroßvater Lüpernick	Rathenow	"	" Geschenk	18,-	✓
657/66 a-d		10 X 17-20	1 Tiegel, 3 Töpfe, Eisen, innen emailliert. Zum Fleisch-Schmoren. Um Mitte 19. Jh.	Großeltern Schröder in Arnsberg	"	" Geschenk	40,-	✓
658/66		10 B 1	1 Nudelholz	Großmutter Schröder, Arnsberg	"	" Geschenk	10,-	✓
659/66		14 C 3	6 Stricknadeln, Holz, angebl. Mitte 19. Jh.	Berlin	"	" Geschenk	1,-	✓
660/66 a-b		35 K 109 110	Spiel-Geschirr, Emaille-Kasserolle u. Porzellan-Terrine	Pappenküche d. Spenderin	"	" Geschenk	5,-	✓
661/66 a-c		~~42 I~~ 32 L 17	3 Foto-Alben mit Familien- und Freundesbildern, angelegt um 1880, 1900 u. 1910		"	" Geschenk	15,-	mit Personen-Verzeichnis ✓

Rechnungsjahr 1966

Lfd. Nr.	Akten Nr.	Katalog Nr.	Gegenstand	Herkunft	Rechngs.-Datum	Erworben von	Wert DM	Bemerkungen
662 a-b/66		14 I 10	2 Stopfkissen a.d. Schulzeit d. Spenderin um 1906. Zum Gebrauch in der Schule: Muster u. P.D.	Berlin	9.12.66	[redacted] 1 Berlin 41 Albrechtstr. 62a Geschenk	1,-	✓
663/66		20 A 35-37 20 C 4 20 F 41-42	Div. Rüschen, Bänder, Klöppelspitzen, Häkelkante für runde Decke, 2 gehäkelte Bett-Litzen Mitte 19. Jh.		"	" Geschenk	1,-	✓ nur die besten Katalogsnummern, Rest in Frau fehlte
664/66		19 K 16	1 gehäkeltes Deckchen, 19 Jh.		"	" Geschenk	3,-	✓
665/66		17 G 55	1 Kopfkissen-Bezug a.d. Aussteuer der Mutter	Rathenow	"	" Geschenk	3,-	✓
666/66		51 Y 4	Div. Weihnachtsbaum-Schmuck a.d. Kindheit d. Spenderin, Kerzen-Anzünder + -Löscher	Berlin	"	" Geschenk	5,-	✓
667/66		11 T 17	1 irdener Topfenseiher		24.11.66	[redacted] 8 München 22 Liebigstr. 39 Geschenk	5,-	✓ 1. Akten
668/66		11 M 2	1 irdener Futtergefäß	westl. Passau	"	" Geschenk	5,-	✓
669/66		35 K 106	1 Quirl, aus dem Weihnachtsbaum geschnitten	Berlin	9.12.66	[redacted] 1 Berlin 41 Albrechtstr. 62a Geschenk	1,-	✓
670/66		33 B 163	12 Kreuzwegbilder (1.,2.,5.-14. Station.), auf Pappe aufgezogen	bayrischer Kirchlicher Besitz	12.12.66	[redacted] 1 Berlin 30 Eisenacher Str. 109	20,-	✓
671/66		62 D ~~137~~ ~~138~~	2 Berlin-Karten 62 II 131-132	Berlin	9.12.66	[redacted] 1 Berlin 41 Albrechtstr. 62a Geschenk	3,-	✓
672/66		34 M 27	1 Fahlen-Kind auf Polster		12.12.66	[redacted] 1 Berlin 37 Gartenstr. 17 Geschenk	20,-	✓
673/66		52 F 13	1 Weihwedel (?)		"	" Geschenk	5,-	✓
674 a-b/66		51 H 17 18	1 rotes Wachspferd-Votiv, 1 gelbes Wachspferdevotiv		"	" Geschenk	4,-	✓

Rechnungsjahr 1966

Lfd. Nr.	Akten Nr.	Katalog Nr.	Gegenstand	Herkunft	Rechngs.-Datum	Erworben von	Wert DM	Bemerkungen
675/66		51 I 4	1 rotes Hausvotiv, Wachs		12.12.66	[redacted] 1 Berlin 37 Albrechtstr. 37a Geschenk	2,-	✓
676/66		51 G 27	1 braunes Gebißvotiv, Wachs		"	" Geschenk	2,-	✓
677/66		51 H 19	1 gelbes Kuhvotiv, Wachs		"	" Geschenk	2,-	✓
678/66		10 I 2	1 Wiegemesser	Pinzgau / Salzburg	13.12.66	[redacted] Zell a. See - Thumersbach / Österreich Erlberg 48	20,-	✓
679/66		10 G 4	1 Krautnobel	"	"	"	13,-	✓
680 a-c/66		40 P 20-22	3 Hobel (Grundhobel, Nuthobel)	"	"	"	120,-	✓
681/66		10 L 7	1 Kaffeeröster	"	"	"	20,-	✓
682/66		40 N 2	1 Eiszange	"	"	"	20,-	✓
683/66		15 F 13	1 Flachsbrechel (Füße u. Griff fehlen)	"	"	"	40,-	✓
684/66		8 C 10	1 ovaler Holzbottich, gebättelt	"	"	"	50,-	✓
685/66		12 L 1	1 Kartoffelhaue, Eisen, kurzer Holzstiel	"	"	"	13,-	✓
686/66		15 D 18	1 Flachskamm, Holz mit Eisenzähnen	"	"	"	13,-	✓
687/66		12 F 1	1 Hauemesser, Stiel fehlt	"	"	"	25,-	✓

Rechnungsjahr 19 66

Lfd. Nr.	Akten Nr.	Katalog Nr.	Gegenstand	Herkunft	Rechngs.-Datum	Erworben von	Wert DM	Bemerkungen
688/66		7 Y 14	1 Wasserpanzer, Holz, rot	Piezgau/ Salzburg	13.12. 66	[redacted] Zell a. See-Thumersbach Erlberg 48	50,-	✓
689/66		8 C 11	1 roter Schaft, Holz, bemalt	"	"	"	50,-	✓
690/66		11 B 9	1 Getreideschaufel, Holz	"	"	"	30,-	✓
691/66		12 M 3	1 Heugabel, handschlag. gebt zum aufladen von Trockenheu. Hat Eschenholz, im Feuer gebogen.	ca. 1960 von Johann Eder (Rieslerbauer) selbst gefertigt auf dem Hof gebraucht	4.8. 66	[redacted] Saumberg 24 Alm bei Saalfelden/Österreich	33,-	Johann Eder geb. 18.5.1911
692/66		12 L 2	1 Hacke, Eisen	Piezgau/ Salzburg	12.12. 66	[redacted] Zell a. See Erlberg 48 Geschenk	8,-	✓
693/66		33 T 14	1 Postkarte Kinderbild mit bunten gemalt um 1900	Berliner Bürgerbesitz	"	[redacted] 1 Berlin 30 Kalckreuthstr. 3	35,-	✓
694/66		33 F 76	1 Bilderrahmen-Bild mit bunten gemalt	"	"	"	40,-	✓
	ca	1823				Staatl. Museen / Hess. u. Gerätewaltung Die Eintragungen im Zugangsbuch für das Rj. 1966 stimmen mit der Kontrollkarte Nr. 14 überein. - 9. JAN. 1967 Scherer Verw.-Angest. VIb BAT		

250 3. 62 BBA P&G

Rechnungsjahr 19 67

Lfd. Nr.	Akten Nr.	Katalog Nr.	Gegenstand	Herkunft	Rechngs.-Datum	Erworben von	Wert DM	Bemerkungen
1/67		8 L 69	1 Gruppe, grün lasierte Keramik (18.Jh.)		2.I. 67	[redacted] 5 Köln Zeughausstr. 10	40,-	✓
2/67		17 A 304	6 bäuerliche Stickereien mit Spitze u.ä.	Prof. Wilh. v. Timm, † 1820 Hza, † 1845 Bln, seit 1867 Bln wohl Berlin ?67	15.I. 67	[redacted] 1 Berlin 30 Keyserlingkstr. 22 Geschenk	20,-	S. Akten ✓
3/67		17 E 72	1 Bild Damast-Stickerei, weiß	Haushalt Prof. Constantin v. Grueber † 67 1887 Bayer wohl in Berl. erworben	"	" Geschenk	60,-	✓
4/67		19 O 5	1 jüdischer Kaschmir-Shawl	"	"	" Geschenk	60,-	✓
5/67		54 B 254	1 Brautkranz, weiße Kunstblumen, mit herumhängenden Enden	Seebronn, Kr. Tübingen	3.I. 67	[redacted] Warmlingen Uhlandstr.	35,-	Vorbesitzerin: Frl. Scherb, Seebronn, 70 Jahre alt. S. Akten ✓
6/67		26 N 418	1 weiße Schürze „Schurz"	"	"	"		
7/67		5 T 4	1 Lichtschirm mit Stickbild, ca. 1841	Berlin	23.I. 67	[redacted] 1 Berlin 37 Königstr. 2	20,- ✓	Stücken muß noch abgeklärt werden
8/67		8 N 271	1 Öl Krug (brauner Ton, glasiert, dunkle Flecken)	Elpke bei Minden	23.I. 67	[redacted] Fiestal b. Cöbbecke	5,- ✓	
9/67		4 J 17	1 Störtkum, kleine Glattopf mit lasierter Ton	Twistringen, Kr. Bassum	"	"	20,- ✓	Hatte 1 Vogelpfeifen Topf restauriert
10/67		62 D 26	„Neues Gesangbuch für die große National-Versammlung in der Paulskirche... Berlin 1848	Berlin (?)	18.I. 67	[redacted] 1 Berlin 36 Viktoriastr. 12	18,- ✓	
11/67		58 I 28a	„Eine Frau im Frauentracht auf der Insel Föhr" aus: J. Ritter, Deutsche Nationale Literatur Jahrgang, Kopenhagen 1845		6.I. 67	der Bildarchivarin 2 Hamburg 36 Postst. 14-16	115,- ✓	
12/67		58 I 28b	„Nicht mehr allgemein gebräuchliche Brauttracht auf der Insel Sylt" aus Ritter a.a.O.		"	"	95,- ✓	
13/67		58 I 28c	„Sonntags Tracht auf Föhr" aus Ritter a.a.O.		"	"	115,- ✓	

250 3. 62 BBA P&G

Rechnungsjahr 1967

Lfd. Nr.	Akten Nr.	Katalog Nr.	Gegenstand	Herkunft	Rechngs.-Datum	Erworben von	Wert DM	Bemerkungen
14/67		62 D 27	„Die Spinnstube", hrsg. W.O. v. Horn, Frankfurt 1845, 64, 65, 66, 67, 68, 69, 71, 73 9 Bde		5. I. 67	[redacted] 48 Bielefeld Paulusstr. 28	75,-	✓
15/67		47 E 9	1 Gerichtsuhr im Gehäuse (Wolenbury clock, bzw. aus Resteln)	bürgerl. Besitz Nähe Venne, Landkreis Osnabrück	10. I. 67	[redacted] Osnabrück Hegerstr. 24	80,-	✓
16/67		8 H 648	1 Teller, weiße Glasur, Blumen-Kante „R C"	Krs. Bentheim	3. I. 67	[redacted] salzbergen Bahnhofstr. 43	200,-	✓
17/67		4 J 18	1 Fenn störlein	Gegend Ochtrup	"	"	30,-	✓
18/67		41 D 3	1 Wurstpresse (-spritze) Blech mit Holzstöpsel	Fleischerei Rheine	"	"	30,-	✓
19/67		46 K 3-6	4 Münzen, 2 davon als Anhänger	Berlin	27. I. 67	[redacted] 1 Berlin 12 Nikolaistr. 36 Geschenk	2,-	
20/67		8 H 649	1 Teller, Grau glasiert, Engobe-Malerei Heinrich Ochtrup Eiling		2. II. 67	[redacted] 4401 Telgte Heimathaus Münsterland	25,50	✓
21/67		35 B 23	1 Ochtruper Nachtigall, Keramik		"	"	1,50	✓
22/67		8 H 650	1 Wandteller, dunkelbraun, bemalt	Verkäufer ist der Hersteller	23. I. 67	Töpferei Heinrich Eiling Ochtrup (Westf.) Töpferstr. 10	46,-	✓
23/67		8 H 651	1 Wandteller, mittelbraun, bemalt	"	"	"	32,-	✓
24a-b/67		8 H 652 653	2 Wandteller, weiß u. mittelbraun, bemalt	"	"	"	25,-	✓
25/67		8 E 401	1 Krug, blau, um Bauch bemalt	"	"	"	12,25	✓
26/67		8 E 402	1 Krug, braun, weiße u. braune Bemalung	"	"	"	26,-	✓

34/67
K 19 M 279
23 B 138
26 A 1418
26 A 1428
26 A 1429
26 B 40
26 E 269
26 P 320
26 G 256
26 G 257
26 G 258
26 N 435
26 N 436
26 O 356
26 R 58
26 X 50
29 R 17
21 G 16

Rechnungsjahr 1967

Lfd. Nr.	Akten Nr.	Katalog Nr.	Gegenstand	Herkunft	Rechngs.-Datum	Erworben von	Wert DM	Bemerkungen
27/67		8 E 403	1 Krug, blau mit Streublümchen	Verkäufer ist Hersteller	23. I. 67	[redacted] Ochtrup Töpferstr. 10	26,-	✓
28a-b/67		8 E 404 405	2 kleine Krüge, dunkelbraun,	"	"	"	13,-	✓
29/67		8 E 407	1 Steinzeugkrug 18. Jh., vom Kesselflicker in Bracht gebraucht	Westfalen	4. I. 67	[redacted] Fürstenau Segelfort 212a	300,-	✓
30/67		11 T 16	1 „Botter Kerre" (Butterfaß, Ton)		"	"	70,-	✓
31/67		10 S 106	1 Futterschüssel, Messing	Ostfriesland	"	"	60,-	✓
32/67		4 J 16	1 Stöpfkan, Ton, braun glasiert	Wohl Hümmling	"	"	30,-	✓
33/67		8 N 272	1 Deckel Kanne blau, Emaille in Fayence-Art		30. I. 67	Krüger, Horst Kgl. Reede Schleimburg 28 Geschenk	5,-	✓
34/67		21 G 16	1 Konvolut Vierländer Trachtenteile		28. I. 67	[redacted] 1 Berlin 28 Hainbuchenstr. 38	100,-	✓ a. d. Nachlaß Martin u. Emma Meier z. Akten Emma Meier stammte aus einer Hamburger Familie
35/67		62 II 28	1 Bild. Reisebuch „Reise auf der Jacht Ida"		30. I. 67	[redacted] 1 Berlin W 65 Föhrerstr. 6	380,-	Nähere Herkunft unbekannt, z. Akten
36/67		34 H 9	2 kleine Stickbilder, gerahmt, unter Glas	Berlin	1. II. 62	[redacted] 1 Berlin 31 Seesenerstr. 64	70,- ✓	z. Akten
37/67		33 H 23	1 Neujahrs-Glückwunsch d. Julie Boka, 1822.		30. I. 67	[redacted] 1 Berlin 62 Martin-Luther-Str. 113	2,-	✓
38a-c/67		47 B 40	Historien-Kalender 1835, 1836, 1842 3 Titel		"	"	10,-	✓
39/67		47 B 41	Hanns von Sachs Volks-Kalender 1874		"	"	3,-	✓

Lfd. Nr.	Akten Nr.	Katalog Nr.	Gegenstand	Herkunft	Rechngs.-Datum	Erworben von	Wert DM	Bemerkungen
40/67		38 A 11	1 Waffeleisen für den Herd, von 1914	Königsberg	31. I. 67	[redacted] 1 Berlin 61 Kohlhasen Str. 9 Geschenk	30,-	✓
41/67		62 A 35	1 „Christlicher Vergissmeinnicht", Kartlingen (1906)	Berlin	7. II. 67	Kunst-Agentur Hilbert, Klecius Berlin W 30 Motzstr. 33	4,-	✓
42/67 a-b		10 L 8+9	2 Waffeleisen, Messing und Eisen	"	"	"	20,-	✓
43/67		10 E 18	1 Mörser, Eisen	"	"	"	10,-	✓
44/67		10 X 21	1 Siegel, Eisen, für 5 Pfennigstücke, wird mit Butter, Schmalz u. Talg heiß gefüllt. Mitte 19. Jh.	Großmutter Schröder, Arnsberg	8. II. 67	[redacted] 1 Berlin 61 Albrechtstr. 62a Geschenk	2,-	s. Akten ✓
45/67		17 E 73	1 runde Waffeldose, Kreuzstich gestickt, um 1920	Arbeit der Waffeln Schröder, geb. Köpernick, Berlin	"	" Geschenk	10,-	✓
46/67		19 K 18	1 Tablett dazu, weiße Baumwolle, von 1890 für die Waffeln gestickt	" Rathenow	"	" Geschenk	4,-	✓
47/67 a-1		17 T 4	6 Kaffee-Servietten, Damast mit blauem Rand, um 1890	Rathenow	"	" Geschenk	6,-	✓
48/67 a-d		19 K 19	4 Wäscheschrank-Tücher, Leinen mit weiß-rotem Hohlsaum. Monogramm der Mutter um 1890	"	"	" Geschenk	8,-	Durch gegessene rote Bänke fehlen ✓
49/67		17 K 13	1 Back-Vorlegen, Scherenschnitt, rot u. blau gestickt, um 1920	Berlin	"	" Geschenk	1,-	✓
50/67 a-b		17 T 5	2 Servietten-Taschen, Kreuzstich, um 1920 von einer Tante der Spenderin, C. S. Charlotte Schröder	"	"	" Geschenk	2,-	✓
51/67 a-c		19 K 17	1 großes u. 2 kleine Deckchen weiße Baumwolle, maschinengestickt, vor 1890	Rathenow (?)	"	" Geschenk	9,-	✓
52/67 a-c	14 W 15 a,b,c	~~17 A 97 a,b,c~~	3 Rollstäbe z. d. Vorhängen d. Mutter „M. K." 1-3, Leinen, um 1880	"	"	" Geschenk	10,-	✓

Lfd. Nr.	Akten Nr.	Katalog Nr.	Gegenstand	Herkunft	Rechngs.-Datum	Erworben von	Wert DM	Bemerkungen
53/67		29 E 2+3	1 Kopfschleier, breiten vom Hut zurückfallend, und 1 breiter schwarz, Chiffon für Trauerfälle, um 1900	Berlin	8. II. 67	[redacted] 1 Berlin 61 Albrechtstr. 62a Geschenk	1,-	✓
54/67 a-b		46 B 45 9 Q 43	1 Spardöschen, Eisen, 19. Jh. 1 Kinder-Pokemonnaise um 1900 a. d. Kindheit d. Spenderin	"	"	" Geschenk	1,-	✓
55/67		34 N 3-5	Kunst-Blumen, 1 Karton mit Samtblumen v. Hut d. Mutter, ca. 20. Jh. u. a. Kranzteile a. d. Kindheit d. Spenderin u. Kinderhut	"	"	" Geschenk	5,-	✓
56/67		10 B 2	1 Back-Brett, zum Aufrollen von Plätzchen, für Spritzkuchen, bis 1960 benutzt	Frau Schröder (Großmutter) Arnsberg	"	" Geschenk	3,-	✓
57/67		62 A 29	„Predigten über die Evangelien ... Rathenow 1876. a. d. Besitz d. Großmutter d. Spenderin Dorothea Kämmerich, geb. Lichtenstein	Rathenow	"	" Geschenk	20,-	✓
58/67		31 O 4	1 gläsernen doppel-köpfigen Klöppel, mundgeblasen	Berlin	"	" Geschenk	2,-	✓
59/67		14 O 1	1 Packnadel, zum Einnähen d. Pakete mit Bindfaden in Packleinen. 19. Jh.		"	" Geschenk	1,-	✓
60/67		17 E 78	1 Damast-Tischtuch, Ährenkörbe u. Weinranken „M. K.", vor 1810	v. d. Mutter der Spenderin, Rathenow	9. II. 67	"	20,-	✓
61/67		8 M 130 8 E 408-410 7 H 58	16 teiliges Tee- und Kaffee-service, Porzellan um 1850	v. d. Großmutter Schröder, geb. Dyster aus Bönn. Bad mitgebracht	"	"	100,-	✓
62/67		8 H 654	9 Teller, bemalt mit Tanz Nina Riehl, Vorbilder nach Motiven von Spitzweg gemalt. Nach 1900	Ital. - Russin	"	"	50,-	✓
63/67		48 C 9	1 Teller waage. Gußeisen. Mitte 19. Jh.	Fam. Schröder, Arnsberg	"	"	10,-	✓
64/67		6 G 52	1 Sekretär, Birke, um 1850	Arnsberg	"	"	20,-	✓
65/67		26 B 43	1 Vitrinen Schrank	Hamburg	9. II. 67	[redacted] 2 Hamburg 13 Mittelweg 15-31 Geschenk	10,-	2 Akten ✓

Rechnungsjahr 1967

Lfd. Nr.	Akten Nr.	Katalog Nr.	Gegenstand	Herkunft	Rechngs.-Datum	Erworben von	Wert DM	Bemerkungen
66/67		6 M 58	1 Kolbenden Schäften trocken,	Talge	6.II. 67	[redacted] Quartier bricht Kaserne 12	700,-	✓
67/67		4 K 4	1 Feuerbock mit Aufsatz, Eisen	Rüsfort	"	"	150,-	✓
68/67		4 K 5	1 Feuerbock, Eisen	"	"	"	150,-	✓
69/67		8 K 6	1 Feigmulde, Holz	Mimmelage	"	"	30,-	✓
70/67		10 S 110	1 Holz löffel (Klumpel)	"	"	"	80,-	✓
71/67		16 F 25	1 Fußplatte eines Hebelbocks (?) „1792"		"	" Geklaut	5,-	✓
72/67		42 D 3	1 Hebelstecher, Eisen		"	" Geklaut	5,-	✓
73/67		40 N 3	1 Schere (Zange) Eisen		"	" Geklaut	2,-	zum Eber Kastrieren? Ohr Zucken! ✓
74/67		32 I 62	1 Ölbild Friedrike Voigt, Bekannten im Korb		4.II. 67	[redacted] 8 München 23 Berliner Str. 5	600,-	✓
75/67		25 I 60	1 Paar Männerstrümpfe zum Bücken von Männertracht	Büchelberg	3.II. 67	[redacted] Büchelberg Schulhofstr. 28	22,-	✓
76/67		9 L 4	1 Handbuchbocker	"	"	"	25,-	✓
77/67	19 M 267 19 O 6 26 A 1408 26 G 246 26 I 8	26 K 264 26 H 32 26 N 419 26 T 99	1 Frauen Tracht (Rock, Schultertuch, Jacke, Schürze, Schürze, Handtuch, Umschlagtuch, Haube, Strümpfe)	Bauernhof in Frille	7.II. 67	[redacted] Büchelberg Schulhofstr. 28	430,-	✓
78/67		25 K 32	1 Trachten jacke für Männer	Büchelberg	"	"	110,-	✓

250 3. 62 BBA P&G

Rechnungsjahr 1967

Lfd. Nr.	Akten Nr.	Katalog Nr.	Gegenstand	Herkunft	Rechngs.-Datum	Erworben von	Wert DM	Bemerkungen
79/67		11 P 3	1 Fliegenglas		8.II. 67	[redacted] Wickmannsberg Kötzschenbroda 27	10,-	2 Akten ✓
80/67		9 Q 42	1 Koffer-Cot		"	"	5,-	✓
81/67		36 A 13 36 D 5	1 Gesellschaftsspiel		"	"	5,-	✓
82/67	23 B 132 26 A 1409 26 E 253 26 O 247 26 J 73 26 K 265	26 N 240 26 T 50 26 X 40 30 B 33 26 G 248	1 Frauensonntagstracht („blaue Tracht"), 11 Teile	ehem. Wartmlingen (?), Kr. Tübingen	17.2. 67	[redacted] Wurmlingen	140,-	2 Akten! ✓
83/67		58 I 29	„Servante de Cobourg" Punkt 1/Station 82		2.II. 67	[redacted] Ornbau/Mfk. Bahnhofstr. 7a	38,85	✓
84/67		58 I 30	„Servante de Montargis" Punkt 1/Station 20		"	"	38,85	✓
85/67		8 F 19i	1 Schnabelkanne, Zinn	Bauernhof Hohenlohe	6.II. 67	[redacted] Neuenstein/Hohenl. Schloß	180,-	✓
86/67		11 H 1	1 Strohschneider	"	"	"	25,-	✓
87/67		15 D 19	1 Kessel 1822	"	"	"	20,-	✓
88/67		12 B 3	1 Heidelberger Kamm, Holz	"	"	"	10,-	✓
89/67 a-c		17 F 20–22	3 handgenähte blau-weiß, bzw. blau-rot-weiß karierte Deckbezüge	"	"	"	90,-	✓
90/67		17 G 54	1 Dto. Kopfkissenbezug	"	"	"	10,-	✓
91/67		8 E 411	1 Steinzeug-Körnchen, grau mit blau	"	"	"	8,-	✓

250 3. 62 BBA P&G

Rechnungsjahr 1967

Lfd. Nr.	Akten Nr.	Katalog Nr.	Gegenstand	Herkunft	Rechngs.-Datum	Erworben von	Wert DM	Bemerkungen
92/67		8 D 66	1 Ringleinbecher, Dreihausen, braune Glasur, 4 Ringlein. 17. Jh.?		3. II. 67	Venator KG Köln St. Apern str.	370,- ✓	2. Akten (23. I. 67)
93/67		34 M 18	1 Klosterarbeit, rückl. 18./19. Jh.		"	"	90,- ✓	
94/67		17 A 93	1 Überhandtuch, 1790	Nähe von Kassel	"	"	110,- ✓	
95 a-b/67		35 F 98	1 Paar hörnerblasende Reiter, farbig. Werkstatt: Schneider, Marburg oder Lauterbach	Hessen	"	"	320,- ✓	
96 a-f/67		35 F 99	Affen- u. Tierkonzert, 9 Figuren, Keramik, bunt	"	"	"	270,- ✓	1 Arm fehlt, 1 Hand gebrochen u.s.w.
97/67		9 A 24	1 Tintenzeug mit Streusanddose u. Tintenfaß, Keramik, blau auf grauem Grund „Zorn"	Westerwald	"	"	125,- ✓	
98/67		7 S 44	Hängekörbchen, geflochtenes Wurzelholz, 19. Jh.	bayer. Inntal	"	"	75,- ✓	
99/67		31 E 7	1 Religionskreuz, 18. Jh.?		"	"	215,- ✓	
100/67		31 E 8	1 Großes Kruzifix, Zinn auflagen	Mainfranken	"	"	85,- ✓	
101/67		40 T 3	1 Gießbehälter, Kupfer- u. Messingblech, 5 Ausgußtüllen	Aachen	"	"	40,- ✓	Verwendung (?) s. Akten
102/67		8 L 70	Gußeisernes Leimhafen 3beinig, bewegl. Henkel 18. Jh. (?)	Hunsrück	"	"	50,- ✓	
103/67		42 C 2	1 eisernes Räucherhaken mit 4 Armen		"	"	32,- ✓	
104/67		41 W 1	1 Schälmesser für Eichenrinde, 19. Jh.	Mittelrhein	"	"	15,- ✓	

Rechnungsjahr 1967

Lfd. Nr.	Akten Nr.	Katalog Nr.	Gegenstand	Herkunft	Rechngs.-Datum	Erworben von	Wert DM	Bemerkungen
105/67		30 H 47	1 Bürgergürtel mit bunten Steinen 1642	Schellenberg	28. I. 67	[redacted] Rosenau Sachsenstr.	500,- ✓	
106/67		30 F 182	1 Bürgerheftel dazu passend	"	"	"	300,- ✓	
107/67		8 H 659	1 Zinnteller 1717	Hermannstadt	"	"	200,- ✓	
108/67		30 H 48	1 Frauengürtel ohne Steine	"	"	"	450,- ✓	
109 a-j/67		8 N 273-282	10 Krüge bunt und blau	"	"	"	450,- ✓	
110/67		8 N 283	1 Wasserkrug		"	"	35,- ✓	
111 a-c/67		8 H 655-657	3 Teller späterer Ausführung		"	"	60,- ✓	
112 a-c/67		8 G 350 351	3 Schüsseln		"	"	50,- ✓	
113 a-b/67		8 G 349 8 Q 107	2 alte Schüsseln		"	"	60,- ✓	
114/67		10 S 107-109 10 R 5	16 Löffel, 1 Gabel		"	"	30,- ✓	
115/67		6 G 42	1 „Almerei" (Wandschrank) mit 2 Türen, bemalt		"	"	250,- ✓	
116/67		6 G 43	1 Küchen-„Almerei" 1852, bemalt		"	"	260,- ✓	
117/67		9 K 6	1 Löffelrähmchen		"	"	30,- ✓	

Rechnungsjahr 19 67

Lfd. Nr.	Akten Nr.	Katalog Nr.	Gegenstand	Herkunft	Rechngs.-Datum	Erworben von	Wert DM	Bemerkungen
118/67		7 N 6	1 Salzfaß, Holz, bemalt, 1885		28. F. 67	[redacted] Rosenau Sachsenstr. 25	80,-	✓
119/67		28 D 3	1 Mädchen-Brustlatz	Schellenberg	"	"	100,-	✓
120/67		26 I 13	1 Frauen-„Segel" Trachtl	"	"	"	90,-	✓
121 a-b/67		25 M 13 14	2 Männer-Ledergürtel, darum einen bemalt geschnitzt 1911	"	"	"	220,-	✓
122/67		26 R 56	1 Frauengürtel für den Alltag, bemalt geschnitzt	"	"	"	50,-	✓
123/67		23 A 88	1 Männerhemd, Alltag	"	"	"	55,-	✓
124/67		23 F 1	1 Männer-Hemdeluxe	"	"	"	25,-	✓
125/67		26 C 32	1 blaues Kopftuch mit weißen Blumen, gepreßt	"	"	"	30,-	✓
126/67		26 C 23	1 weißes Kopftuch mit blauen Blumen gepreßt	"	"	"	15,-	✓
127/67		26 T 52	1 rotes Steiftuch mit Gold blumen „für den Gürtel an Haid"	"	"	"	50,-	✓
128 a-b/67		30 K 99 54 B 255 54 D 4	1 Mädchen Bortenmütze Kyffhäuserkranz u. Bändern, Brüstlatz mit Schürzchen	"	"	"	150,-	✓
129/67		26 E 254	1 Frauenrock, gefältelt, mit Samtband	"	"	"	120,-	✓
130/67		26 T 53	1 „ältes Steiftuch an dem die Braut gepfändet wurde" engl. bestickte Kappen	"	"	"	20,-	✓

250 3. 62 BBA P&G

Rechnungsjahr 19 67

Lfd. Nr.	Akten Nr.	Katalog Nr.	Gegenstand	Herkunft	Rechngs.-Datum	Erworben von	Wert DM	Bemerkungen
131/67		26 E 255	1 blaugewürfelter Frauenrock, alt	Überall in Siebenbürgen zu finden	28. F. 67	[redacted] Rosenau Sachsenstr. 25	40,-	✓
132/67		26 N 422	1 geblumte weiße Wollschürze, Rosa marie	Schellenberg	"	"	50,-	✓
133/67		26 I 10	1 „Frauen bursa Kittel" (schwarzen Kirchenrock)	Kronstadt	"	"	150,-	✓
134/67		26 I 11	1 Bursa Kittel „Hanf-rock", selten, weiß	Deutschweiß-Kirch	"	"	150,-	✓
135/67		30 K 115 26 A 1410	1 Bortkm mit Bändern	Honigberg	"	"	130,-	ohne Brust-kranz
136 a-c/67		21 G 14 54 D 7 30 Y 24	1 rotes geblumtes Rückenband, samt Halsperlen, Gürtelrosen für Brüstlatz aus		"	"	25,- 25,-	} 50,- ✓
137/67		54 F 22	1 Brust führe Stab	Bürrbach	"	"	20,-	✓
138/67		26 I 12	1 weißer Bursa-Kittel	Rode	"	"		
139/67		23 B 133	1 Frauen hemd	"	"	"		
140/67		23 B 134	1 Mädchen hemd	"	"	"		138/67 - 140/67 = 250,-
141 a-b/67		26 N 423+ 424	2 Schürzen weiß mit wenig schwarz gestickt	"	"	"		
142/67		26 T 51	1 Halstuch, schwarz gestickt, für Mädchen	"	"	"		
143/67		26 T 62	1 Steiftuch mit bunten blumen	"	"	"		

250 3. 62 BBA P&G

Lfd. Nr.	Akten Nr.	Katalog Nr.	Gegenstand	Herkunft	Rechngs.-Datum	Erworben von	Wert DM	Bemerkungen
144/67		54 F 21	1 Brautführerstock mit bunten Bändern	Rode	28.I.67	[redacted] Rosenau Sachsenstr. 25		
145/67		21 C 15	Bänder zur Bockelung auf den Rücken der Frau	"	"	"		
146/67		26 E 256	1 grüner „Kittel" (Rock)	"	"	"	s.	138/67
147/67		26 G 251	1 grüne Jacke	"	"	"		
148/67		26 A 1411	1 gebockelter Kopf (Frau)	"	"	"		
149/67		25 A 51	1 Brautführerhut mit Bändern	"	"	"	20,-	✓
150 a-b/67		30 K 116	2 Bockelnadeln	"	"	"	160,-	✓
151/67		8 P 36	1 Essenträger mit Deckel	Rhön	23.II.67	[redacted] 1 Berlin 15 Bregenzer Str. 9	30,-	✓
152/67		8 N 285	1 Milchkrug, Holz	"	"	"	40,-	✓
153/67		8 N 284	1 Milchkrug, außen unglasiert	"	"	"	35,-	✓
154/67		38 H 48	1 Kuchenform, rotbraune Keramik	"	"	"	48,-	✓
155/67		8 O 294	1 Sieb, Keramik	"	"	"	28,-	vorneweg gebrochen und geleimt
156/67		8 H 658	1 Teller, rotbraun	"	"	"	20,-	✓

Lfd. Nr.	Akten Nr.	Katalog Nr.	Gegenstand	Herkunft	Rechngs.-Datum	Erworben von	Wert DM	Bemerkungen
157/67		8 G 352	1 Schüssel, braune Keramik	Rhön	23.II.67	[redacted] 1 Berlin 15 Bregenzerstr. 9	22,-	✓
158/67		8 E 412	1 Kaffeekanne, buntes Reliefdekor (Marburg?)	"	"	"	62,-	✓
159/67		8 E 413	1 Krug, braun, bunt gemalt, Hessen	"	"	"	45,-	✓
160/67		10 D 9	1 Kaffeemühle, Messing	"	"	"	210,-	✓
161/67		8 F 192	1 Schnapsflasche, Zinn	"	"	"	115,-	✓
162/67		4 D 19	1 Kessel haken (Sägehal zum Leiern)	"	"	"	105,-	✓
163/67		15 F 14	1 Flachsbreche Kerbschnitt	"	"	"	60,-	✓
164/67		15 D 20	1 Hechel	"	"	"	20,-	✓
165/67		38 D 30	1 Buttermodel, Holz, Wirbel	"	"	"	30,-	✓
166 a-d/67		62 D 151 ~~52~~	„Lustige Soldatenbilder", Nr. 3, 4, 7, 8, Berlin: Blach (Grenzenhefte)		20.II.67	Der Bäckerwurm 1 Berlin 30 Motzstr. 24	32,-	✓
167/67		34 B 6	1 Eingericht mit Stammbuchbildern, Erntegerät u.a.	„Erbaut von Ernst Oltersdorf in Pieschen bei Dresden im Monat März 1894"	"	[redacted] Berlin W 30 Eisenacher Str. 109	80,-	✓
168/67		33 T 15	1 Kinderzeichnung „Kühe", 1966, von Stefan Stickroth	Augsburg	8.I.67	[redacted] 89 Augsburg Kornwendelstr. 70 Geschenk	10,-	z. Akten ✓
169/67		34 B 7	1. „Buddelschiff", 3-Mast-Bark „Este"	Hamburg	3.III.67	[redacted] 2 Hamburg 55 Tinsdal a Kirchweg 37a	35,-	z. Akten ✓

Rechnungsjahr 1967

Lfd. Nr.	Akten Nr.	Katalog Nr.	Gegenstand	Herkunft	Rechngs.-Datum	Erworben von	Wert DM	Bemerkungen
170 a-b/67		29 R 15 16	1 Wollschal mit Fransen besetzt 1 Schal schwarz	Schwalldorf / Kr. Tübingen	25.II. 67	[redacted] Hirrlingen Kr. Tübingen		Trocht einer 1966 von storbenen „Altledigen" s. Akten
171/67		26 A 1422	1 „Häkble" mit Bändern, schwarz	"	"	"		
172/67		29 B 140	1 Paar Schuhe (Schnürstiefel)	"	"	"		
173/67		26 K 271	1 Paar Strümpfe, schwarz, handgestrickt	"	"	"		
174/67		26 N 442	1 Schürze blau	"	"	"		
175/67		26 N 443	1 Schürze grün	"	"	"	200,- ✓	
176 a-b/67		26 N 444 445	2 Schürzen schwarz	"	"	"		
177/67		26 G 262	1 „Bauschmutze" (Spenzer) rot	"	"	"		
178/67		26 G 263	1 „Bauschmutze" grün	"	"	"		
179/67		26 G 264	1 „Bauschmutze" blau	"	"	"		
180 a-c/67		26 G 265–267	3 „Bauschmutzen" schwarz	"	"	"		
181/67		26 E 272	1 Unterrock schwarz	"	"	"		
182/67		26 X 51	1 Oberrock schwarz	"	"	"		

Rechnungsjahr 1967

Lfd. Nr.	Akten Nr.	Katalog Nr.	Gegenstand	Herkunft	Rechngs.-Datum	Erworben von	Wert DM	Bemerkungen
183/67		33 R 55	1 Stahlstich „Der Kupferschmied" Payne / Schleissner		27.II. 67	[redacted] Münster Mauritzstr. 3	30,-	✓
184/67		6 G 41	1 Kleiderschrank, Rokoko m. Elfenbein, Schublade	Umgegend Daun / Hohneifel	23.II. 67	[redacted] Iversheim /	1500,-	✓
185/67		15 I 8	1 Riffel Kamm, Holz mit Eisen		"	"	150,-	✓
186/67		10 E 19	1 Salzmörser, Holz, um 1800		"	"	35,-	✓
187/67		47 B 44	Kalender f. d. Preußischen Volks-Verein, Berlin 1870		22.3. 67	[redacted] 1 Berlin 30 Motzstr. 25	7,50	✓
188/67		62 D 29	Die Gartenlaube, Jg. 1859, Leipzig		"	"	45,-	✓
189/67		33 R 56	1 Radierung Prof. Eckener, friesische Stube		28.3. 67	[redacted] Museum Nissenhaus Geschenk	25,-	✓
190/67		2 F 1	1 Eichentür, zweiteilig	Unhausen / Hessen	15.3. 67	[redacted] Telgte Münstertor 18	750,-	✓
191/67		6 M 59	1 Truhe (1798)	Gildehaus, Grafschaft Bentheim	"	"	500,-	✓
192/67		4 G 19	1 Zinnkessel	Telgte b. Münster	"	"	185,-	✓
193/67		4 G 20	1 Wasserkessel, Kupfer	Kirchspiel Telgte	"	"	190,-	✓
194/67		8 O 292	1 Tontopf.	Telgte	"	"	45,-	✓
195/67		15 D 21	1 Hechel	"	"	"	25,-	✓

Rechnungsjahr 1967

Lfd. Nr.	Akten Nr.	Katalog Nr.	Gegenstand	Herkunft	Rechngs.-Datum	Erworben von	Wert DM	Bemerkungen
196/67		4 H 15	1 Wärmflasche aus Holz	Ostbevern b. Telgte (Bauer Stüve)	15.3.67	[redacted] Telgte Münsterstr. 18	20,-	✓
197/67		8 O 293	1 Milchsatte	Telgte	"	"	12,-	✓
198/67		42 W 34 ~~18~~	1 Holzschaufel	Ostbevern	"	"	25,-	✓
199/67		4 B 28	1 Eisenschere für Holzkohle		"	"	18,-	✓
200/67		4 D 20	1 Pfannenhalter Eisen	Bauer Ricker, Kirchspiel Telgte	"	"	65,-	✓
201/67		4 H 14	1 Kupferwärmflasche	Rheine/Westf.	"	" Geschenk	40,-	✓
202/a-c/67		7 S 57 58	2 handgeflochtene Körbe, 1 Bündel Kieferwurzeln, gespalten	Wietze b. Celle	4.4.67	[redacted] Wietze b. Celle	5,50	s. Akten ✓
203/67		7 E 44	1 kleine Spanschachtel mit rechteckigem aufgeklebtem Holzschnitt, Kolor., rot u. grün; breite Späne	Flensburg	22.III.67	[redacted] 24 Lübeck, Breite Str. 9	45,-	✓
204/67		7 E 45	1 Hautbeuschachtel, blau, Blumen	Thüringen	5.IV.67	[redacted] 1 Berlin 41 Birkbuschstr. 3	40,-	✓
205/67		7 H 53	1 Schnupftabak dose aus Birkenrinde	alle Gegenstände a.d. Familien Weber u. Filler in Zeitz u. Weida/Thüringen	5.4.67	" Geschenk	10,-	✓
206/a-b/67		9 Q 44+45	2 Geldkatzen, grünes bzw. braunes Garn, mit Perlen, gestrickt	"	"	" Geschenk	15,-	✓
207/a-b/67		18 B 503 504	2 Stickmuster Tücher, rot auf weiß „Emilie Lessig 1851", „Emilie Lessig 1854".	"	"	" Geschenk	40,-	✓
208/a-c/67		7 F 16-18	3 Pappkästchen, Papier bezogen a) Deckel Stickerei unter Glas b) " Bild " " , Nähkasten c) Falt Kästchen	"	"	" Geschenk	50,-	✓

Rechnungsjahr 1967

Lfd. Nr.	Akten Nr.	Katalog Nr.	Gegenstand	Herkunft	Rechngs.-Datum	Erworben von	Wert DM	Bemerkungen
209/67		46 K 7-12 51 G 10-11	Münzen u. Medaillen	s. Nr. 205/67	5.4.67	[redacted] 1 Berlin 41 Birkbuschstr. 3 Geschenk	30,-	✓
210/67		45 G 12+13	2 Postschafte „A Naatz" u. Wappen	"	"	" Geschenk	10,-	✓
211/67		3 C 23	1 Schloß („Miel")	"	"	" Geschenk	10,-	✓
212/67		49 E 4	1 Brille	"	"	" Geschenk	20,-	✓
213/67		33 G 264-274	11 Patentbriefe Zeitz, Weida u.s.w. um 1850 u. 1870	"	"	" Geschenk	55,-	✓
214/a-b/67		33 F 77 78	a) 1 Poesie Album Chemnitz 1859 b) 1 Poesiealbum Zeitz 1863	"	"	" Geschenk	20,-	✓
215/a-c/67		9 Z 7-9	3 Brieftaschen, Leder u. Stickerei	"	"	" Geschenk	15,-	✓
216/67		34 H 14	1 Bieder meier-Kalendertasche, mit Stickerei	"	"	" Geschenk	30,-	✓
217/67		7 H 91	1 Nadelbüchse, Leder, geprägt u. geflochten	"	"	" Geschenk	5,-	✓
218/a-c/67		62 C 62 62 C 63 33 D 7	a) Universal-Briefsteller, Leipzig 1834 b) Schreibbuch Julius Filler c) Bilder-Geographie f. d. Jugend Leipzig 1850	"	"	" Geschenk	30,-	✓
219/67		14 B 8	1 Perlband (Umrahmung) für Nadelkissen	"	"	" Geschenk	1,-	✓
220/67		9 E 59	1 Porzellan-Pfeifenkopf	Wohlau/Schlesien	"	" Geschenk	5,-	✓
221/67		34 I 4	1 Wachs-Relief (rot, rund)	Berlin	"	" Geschenk	3,-	✓

Rechnungsjahr 19 67

Lfd. Nr.	Akten Nr.	Katalog Nr.	Gegenstand	Herkunft	Rechngs.-Datum	Erworben von	Wert DM	Bemerkungen
222/67		31 O 10	1 kandgeschnitzter Vogel, Eiben	Wartburg, Ritterhaus	21.3.67	[redacted] 1 Berlin 41 Birkbuschstr. 3 Geschenk	2,-	Geschenk v.d. Gabelentz s. Akten ✓
223/67		33 Y 8	1 Bild, Foto-Montage „Zur Erinnerung" „W. Hamelmann"		10.4.67	[redacted] Lübeck-Travemünde/ Fährhaus a.d. Geschenk	20,-	✓
224/67		11 E 4	1 „Hals-Knüppel", Eisen, zum Festhalten des Pferdes	Bauer in Rambow/Meckl., Ldr. Osterbeck-Ehrenbeck	4	Dr. C. Patzelt 1 Berlin 45 Manteuffelstr. 46 Geschenk	5,-	✓
225/67		30 D 10	1 Halskette, 4-reihig, rote Steine, Goldmetall (?) Ulbop	Röthenbach a.d. Pegnitz	8.4.67	[redacted] 1 Berlin 15 Bregenzer Str. 9	100,-	Ulbop wird vom getragen ✓
226/67		9 B 15	1 Fächer in Spanschachtel		7.4.67	Dipl.-Ing. Axel Kettner 1 Berlin 30 Lützowplatz 7	30,-	274. Auktion, Nr. 581 ✓
227/67		47 B 45	Volksbuch u. Volkskalender auf 1843 Louis Rahe		16.3.67	[redacted] 1 Berlin 12 Hardenbergplatz 15	18,-	✓
228/67		9 L 6	1 Stickerei für einen Handtuchhalter (ehemals gerahmt unter Glas)	„Franche Hoffnung in Lüdersdorf 1858"	4.4.67	[redacted] Friedrichstadt Westermarkt 7 Geschenk	18,- (10,-)	✓
229/67		53 I 2	6 Ansichten Ostereis	Eisenach	11.4.67	[redacted] 1 Berlin 45 Holbeinstr. 6	21,-	✓
230/67		17 J 14	1 Standuhr, Buche „Gloria in Excelsis deo" Weihnachten 1766	Oberschlesien Stein / Polnisch	"	"	12,-	benutzt, z. großen Teil schlechte Kopie ✓
231/67		35 A 16 a,b	1 Paar Schreibtisch-Garnituren, Sie: Brandmalerei in Form einer Tracht, Er: junger Mann	Schlesien, Volkskunst ist Hausarbeit	10.4.67	[redacted] 2138 Schiffdorf Marktstr. 3	130,-	✓
232/67		47 B 51	Ch. v. Helvigs neuester jüdischer Kalender... Leipzig 1786		14.3.67	„Die Bücherwurm" 1 Berlin 30 Motzstr. 24	20,-	✓
233/67		46 L 7	Tax-Rolle d. Fleisch- und Brot-Waag...	Frankfurt a. M.	14.4.67	[redacted] Frankfurt a. M. Hedderichstr. 35	15,-	z. Katalog ✓
234/67		46 L 8	Tax-Rolle vom 1. I. 1855 ... Eisen-Waag	"	"	"	15,-	✓

250 3. 62 BBA P&G

Rechnungsjahr 19 67

Lfd. Nr.	Akten Nr.	Katalog Nr.	Gegenstand	Herkunft	Rechngs.-Datum	Erworben von	Wert DM	Bemerkungen
235/67		46 L 9	... „Vakanzgeschenk des hiesigen Schmiedehandwerks ... 1815"	Frankfurt a. M.	14.4.67	[redacted] Frankfurt a. M. Hedderichstr. 35	15,-	✓
236/67		58 I 31	„aus dem Besitz von Thiele", Tradition		4	"	28,-	✓
237/67	19 M 268, 21 G 10/12, 26 G 249, 26 G 250, 26 I 9, 26 N 421	26 Q 353, 26 Q 354, 26 R 54, 26 X 47, 29 L 142, 29 P 6	Tracht einer Brautjungfer, 21 Teile, um 1900	Umgegend Bautzen	18.4.67	[redacted] 69 Heidelberg Schloßberg 17 Geschenk	200,-	✓
238/67		55 B 1	1 Totenkrone unter Glas, 1872	Ernstroda / Thüringen	20.4.67	[redacted] 1 Berlin 45 Holbeinstr. 93	40,-	✓
239/67		7 S 47	1 kleines Kinderbett	Ober-försterei Domitzlic in Lieberose, Kr. Cottbus	19.IV.67	[redacted] 1 Berlin 15 Meinekestr. 3	30,-	✓
240/67 a-b		8 E 414 415	a) Kanne ohne Deckel a.d. Besitz v. Helene Berlin (30.4.1850 – 21.10.1927) b) Kanne mit Deckel a.d. Besitz von Karl Kaus, Mutter Juliane	a) Rattenow	20.IV.67	[redacted] 1 Berlin 41 Albrechtstr. 62a	75,-	✓
241/67 a-b		8 M 131 132	a) 1 Tasse mit Untertasse „Zum Andenken" b) 1 Tasse mit Untertasse (Kaffee) Fam. Täter über Groß-mutter Schröder, geb. Ziegler	a) Kauer d. Großhalten Köpenwerk b) Brandenburg	"	"		
242/67 a-b		35 K 111 112	Kinder-spielzeug a) Geschenk v.d. Gewerbeausstellung 1896 b) Holz-bottle, rund	Berlin	"	" Geschenk	1,-	✓
243/67		7 E 46	Kl. Spanschachtel v.d. Griff aus der Tiere Schröder		"	" Geschenk	1,-	✓
244/67		26 H 15	1 Kleid, 1904, Blumen spitze	Berlin	"	" Geschenk	10,-	✓
245/67		2 I 24	1 Dachreiter aus Ziegelton, gotisch ca. 1961 v. Töpfermeister Valentin Braun (Dez. 1966 in Alter von 84 Jahren gest.)	Urbersacht, Kr. Oberberg	26.IV.67	[redacted] Ober Roden Bernsteinstr. 57	100,-	vgl. d. Akten ✓
246/67		54 B 256	1 Brautkrone (Borten mit Krone)	Rode	4.IV.67	[redacted] Rosenow (Oder) Südstr. 25 Geschenk	60,-	✓
247/67		54 D 5	1 Bräutigams-strauß	"	"	" Geschenk	40,-	✓

250 3. 62 BBA P&G

Lfd. Nr.	Akten Nr.	Katalog Nr.	Gegenstand	Herkunft	Rechngs.-Datum	Erworben von	Wert DM	Bemerkungen
248/67		6 M 60	1 Trabe, bunt bemalt	Familie Wanietschke Claudetsdorf/Lychen (Brandenburg)	5.5.67	[redacted] Berlin Grazer Damm 134 Geschenk	180,-	✓
249/67		35 M 5	1 Puppe weiß, blau	"	"	" Geschenk	8,-	✓
250/67		36 B 4	Spiel „Der Weg zum Glück"		21./22.4.67	[redacted] 1 Berlin 15 Wielandstr. 3	75,-	Auktion 51, Nr. 484
251/67		33 C 127	1 Bilderbogen Küche		"	"	100,-	Nr. 302 / neue Kat.Nr. 54 H 909
252/67		33 C 128	" Wohnstube		"	"	110,-	Nr. 303 / neue Kat.Nr. 54 H 910
253/67		33 C 129	" Tenne		"	"	100,-	Nr. 304 / neue Kat.Nr. 54 H 911
254/67		33 C 130	" Marktplatz		"	"	170,-	Nr. 305 / neue Kat.Nr. 54 H 912
255/67		34 A 1	1 Satz Kulissenbilder Arche Noah		"	"	170,-	Nr. 330
256/67		34 A 2	" Pfingstfest		"	"	170,-	Nr. 336
257/67		34 A 3	" Jüngstes Gericht		"	"	170,-	Nr. 337
258/67		33 B 243	1 Christkathol. Heiligenbild		17.4.67	[redacted] 8 München 13 Amalienstr. 65	20,-	z. Akten
259/a-c/67		50 A 5-7	3 Skapuliere		"	"	65,-	
260/67		33 S 13	1 Bilderrätsel		"	"	25,-	

Lfd. Nr.	Akten Nr.	Katalog Nr.	Gegenstand	Herkunft	Rechngs.-Datum	Erworben von	Wert DM	Bemerkungen
261/67		55 A 1	3 Sitzsackbilder	Wien	17.4.67	[redacted] 8 München 13 Amalienstr. 65	120,-	✓
262/67		33 B 164-242	1 Heiligenbild (82) Andachtsbilder		"	"	480,-	✓
263/67		33 G 276	1 Tuschbild		"	"	50,-	✓
264/67		33 L 10	2 Lebkuchenbilder		"	"	12,-	✓
265/67		33 F 85	1 gestickter Glückwunsch		"	"	50,-	✓
266/67		50 A 4	1 Trachten-Puppchen		"	"	80,-	✓
267/67		33 B 244	1 Andachtsbild, seide		"	"	45,-	✓
268/67		33 F 83	1 Ausschnitt		"	"	50,-	✓
269/67		33 F 82	1 Prägekarte		"	"	30,-	✓
270/67		33 T 25	1 Ausschnitt		"	"	100,-	✓
271/67		33 F 84	1 Spendekarte		"	"	25,-	✓
272/67		33 R 58	1 Bilderrätsel		"	"	40,-	✓
273/67		47 B 50	1 Grazielles Schreibkalendchen 1795		"	"	18,-	✓

Lfd. Nr.	Akten Nr.	Katalog Nr.	Gegenstand	Herkunft	Rechngs.-Datum	Erworben von	Wert DM	Bemerkungen
274/67		47 B 47	1 Bamberger Stadt- und Landkalender 1827		12.4. 67	[redacted] 8 München 13 Amalienstr. 65	10,-	✓
275/67		47 B 48	1 Haus- und Landkalender, Offenbach 1774		"	"	25,-	✓
276/67		47 B 49	1 „ Sammlung alter Merkwürdigkeiten... 1789		"	"	18,-	✓
277/67		34 L 9	1 Quodlibet		"	"	200,-	✓
278/67	19 M 278 26 A 1430 1431	26 G 273 26 I 16 26 W 448	1 Frauentracht (1 Kopftuch, 2 Kappen, 1 Mieder 22, 1 rotseidenes Kopftuch, 1 weiße Haube)	Harrisfeld, Kr. Hildburghausen, Thüringen	9.5. 67	[redacted] Rotenberg/Fulda Baiserstr. 23	150,-	✓
279/67		25 G 4	1 Kleinkinder Kinderhaube gestickt.	Obermeiser	28.3. 67	[redacted] Roxheim Salzbergstr.	150,-	✓ Schafs wolle, selbst gesponnen, gestrickt, gewalkt, mit Eichenrinde u.a. gefärbt
280/67		25 G 5	1 weiße Kinderhaube gestickt	Wetterstorf (Grenze in Jahn Kartothek und zu Kehrein gezogen)	"	"	150,-	✓
281/67		26 G 30i	1 weiße Frauenjacke „Bindich rechts"	Windau	"	"	130,-	✓
282/67		28 C 3	1 Mädchen- (Kinder-) Pelz, ca. 100 Jahre alt	"	"	"	350,-	✓
283/67		28 D 4	1 Mädchen Brustpelz, ca. 90 Jahre alt.	"	"	"	110,-	mit 12 anderen Stücken, daher alter „Hortfund"
284/67		28 C 4	1 Frauen Kinderpelz	Kallesdorf	"	"	50,-	✓
285/67		26 A 1414	1 Frauen Häubchen	Wolfersdorf	"	"	50,-	✓
286/67		26 C 24	1 gelber Stoff mit Franzen, im Winter statt Bekleidung um Kinder gelegen	"	"	"	40,-	✓

Lfd. Nr.	Akten Nr.	Katalog Nr.	Gegenstand	Herkunft	Rechngs.-Datum	Erworben von	Wert DM	Bemerkungen
287/67		26 A 1416 21 3 I 30 Y 25	3 Bodenständige, Brustund Rückenbänder, Halsperlen	Wolfersdorf, Werner Land	29.2. 67	[redacted] Roxheim Salzbergstr. 25 Geschenk	25,-	✓
288/a-b/67		26 B 41/42	2 Hüte		16.5. 67	[redacted] 1 Berl. Stadtbote Friedrichstraßen Str. 316 Geschenk	4,-	nähere Angaben unter Tel. 228685 (Landsmann 1-41 erfragen. Vorn. Held vom 16.6.11 ✓
289/67		30 M 140	1 Paar Ohringe		"	" Geschenk	10,-	
290/67	19 M 269 26 G 252 26 M 35 26 F 316 29 L 3 26 T 55	26 A 1413 26 I 14 26 N 425 26 A 1473 → dazu 1 Frauenmütze (Spendenstück)	1 Frauentracht Frauentracht	Grille	1.4. 67	[redacted] Bückeburg Bahnhofstr. 28	240,-	✓
291/67			~~1 Frauenmütze~~ s. 290/67 1 Stickerei für „Bestiken"	Lindhorst	"	"	15,-	~~Aus der Sammlung mit der Hortfund~~ gestrickten Schm.
292/67		19 M 271 26 A 1412 26 N 427 26 T 54 26 U 70	5 Teile zur Konfirmationstracht (Haube, Mieder, 2 Ärmel, schwarzseidenes Halstuch, Schürze, Strümpfe bzw. Strümpfe)	Grille	"	"	70,-	✓
293/67		26 F 321	1 Mieder zur Grille Festtracht	"	"	"	25,-	✓
294/67		19 M 270	1 weiß mit bunt gehäkeltes Cheniletuch zur Festtracht (modern)	"	"	"	35,-	✓
295/67		26 U 68	1 Ärmel	Lindhorst	"	"	20,-	✓
296/67		7 E 49	1 Brautschaddel mit aufgestickten Kinderszene	Grille Gebiet	"	"	40,-	✓
297/67		54 B 258	1 Brautkrone mit Goldtressen	Lindhorst	11.4. 67	[redacted] Vorm Lagen Nr. 43 ü. Stadtlagen	240,40	2. Anbieten ✓
298/67		35 A 17	1 Trachtenpuppe mit Brautkrone	"	"	"	175,-	✓
299/67		6 I 8	1 Wiege (Häng- bzw. Standwiege)	Frankenhain/ Rhön	5.5. 67	[redacted] 1 Berlin 15 Bregenzer Str. 9	150,-	✓

Lfd. Nr.	Akten Nr.	Katalog Nr.	Gegenstand	Herkunft	Rechngs.-Datum	Erworben von	Wert DM	Bemerkungen
300/67		16 L 10	1 Spinnrad	Siebenbürgen	14.4. 67	[redacted] 1 Teil i. D. Bremerhaven	150,-	✓
301/67		13 G 4	1 Bügelpresse	"	"	"	80,-	✓
302/67		8 H 660	1 Wärmeteller (blau-weiße Emaille)	Oldenburg	"	"	30,-	✓
303 a-b/67		8 H 662	1 Paar Teller, weiß-blau	ostfriesisch	28.3. 67	[redacted] Wrangerstr. Haus am Wasserturm	250,-	✓
304/67		8 E 416	1 gläserne Schnaps-Karaffe, 1710, Becher-Innung		"	"	200,-	✓
305/67		4 C 2	1 Dreifuß, Messing u. Kupfer	ostfriesisch	"	"	250,-	✓
306/67		4 H 13	1 Bettpfanne, Messing, mit friesischem Löwen	"	"	"	350,-	✓
307/67		4 J 19	1 Feuerkiepe	"	"	"	275,-	✓
308/67		8 H 660a	1 Bettteller, Zinn	"	"	"	350,-	✓
309/67		8 H 661	1 große Zinnplatte Ornament graviert		"	"	350,-	✓
310/67		8 T 26	1 Deckeldose, Zinn		"	"	300,-	✓
311/67		7 E 47	1 Spanschachtel Joh. George Hilandt 1778	Ueter	17.3. 67	[redacted] Braunschweig Charlottenstr. 1	400,-	✓ s. Akten
312/67		8 H 663	1 Fayence-(Eisenkalium-) Schüssel	Wiedensen	"	"	80,-	✓

Lfd. Nr.	Akten Nr.	Katalog Nr.	Gegenstand	Herkunft	Rechngs.-Datum	Erworben von	Wert DM	Bemerkungen
313/67		8 W 46	1 Krug H. D.		17.3. 67	[redacted] Braunschweig Charlottenstr. 1	50,-	✓
314/67		8 A 354	1 Zinnkrug 1712 Lemck	Lübeck	"	"	200,-	✓
315/67		8 A 355	1 Enkbierkrug, Fayence mit Zinndeckel; Marke (Zinn) 2x Kammer, darüber Krone	Gr. Sisbeck	"	"	50,-	✓
316/67		7 E 50	1 Kleine Spanschachtel	Glimmann, Bartfeld	"	"	30,-	✓
317/67		5 I 42	1 Zinnlampe W. H.	Bockenem	"	"	40,-	✓
318/67		5 C 12	1 Lampe „Messing"	Aller-Ingersleben	"	"	40,-	✓
319/67		5 K 11	1 Lichtputzschere mit Schüssel	Melverode	"	"	50,-	✓
320/67		5 K 12	1 Lichtputzschere	Braunschweig	"	"	20,-	✓
321/67		7 H 59	1 Schnupftabakdose Messing, „Giese fecit"		"	"	80,-	✓
322 a-b/67		33 I 18/19	2 Wockenblätter a) „Witt du nicht spinnen..." b) „Eine fleißige Spinnerin..."	Helmerswende b. Radisleben	"	"	20,-	✓
323/67		44 E 198	1 Wanderbuch des Malers Hartwig Elias, 1842		"	"	5,-	✓
324/67		7 H 60	1 Schnupftabaksdose, Birke, mit Jagdszene		"	"	10,-	✓
325/67		10 R 6	1 Gabel, Teil eines Kinderbestecks	Julius Brandt, Bad Harzburg	"	"	10,-	✓

Rechnungsjahr 19 67

Lfd. Nr.	Akten Nr.	Katalog Nr.	Gegenstand	Herkunft	Rechngs.-Datum	Erworben von	Wert DM	Bemerkungen
326/67		9 A 25	1 Streusandbüchse		17.3.67	[redacted] Braunschweig Charlottenstr. 1	10,-	✓
327/67		47 B 46	1 Kalender von 1781		"	"	10,-	✓
328/67		26 A 1426	1 Bandmütze, schwarz	Lebenstedt	"	"	20,-	✓
329/67		48 F 4	1 Cape	Schleswig-Holstein	20.4.67	[redacted] Friedrichstadt Werkmannstr. 7	15,-	✓
330/67		8 F 193	1 Flasche	"	"	"	100,-	✓
331/67		62 A 31	1 Gesangbuch	"	"	"	30,-	✓
332/67		8 E 417	1 Lüstertopf	"	"	"	15,-	✓
333/67		8 G 353	1 Bauerntopf	"	"	"	15,-	✓
334/67		7 E 48	1 Spanschachtel (Hutschachtel)	"	"	"	120,-	✓
335/67		32 L 18	1 Daguerreotypie, gerahmt	"	"	"	40,-	✓
336/67		10 S 111–113	3 Silberlöffel	"	"	"	250,-	✓
337/67		10 Z 3	1 Zuckerzange	"	"	"	100,-	✓
338/67		32 I 63	1 Aquarell v. C. CH. Hagen, Vds. Bauernhaus, 1848	Lübeck	22.3.67	[redacted] Lübeck Elisabethstr. 21	300,-	✓ Akten!

250 3. 62 BRA P&G

Rechnungsjahr 19 67

Lfd. Nr.	Akten Nr.	Katalog Nr.	Gegenstand	Herkunft	Rechngs.-Datum	Erworben von	Wert DM	Bemerkungen
339/67		32 I 64	1 Aquarell, C.CH. Hagen Trappen u. Heide, 1846	Hamburg	22.3.67	[redacted] Lübeck Elisabethstr. 21	150,-	✓
340/67		26 K 266	1 Paar stolle Zwickel-"Strümpfe"	Schwaben	28.4.67	[redacted] Übergangsbach Nr. 82	50,-	Braut-Ausst. Nr. 340–360/67 ✓
341/67		29 U 13	1 Paar grüne glatte Strumpfbänder	"	"	"	10,-	✓
342/67		23 B 135	1 Häubchen Leinen	"	"	"	12,-	✓
343 o.A./67		26 E 257–264	8 grüne wiegefaltete Röcke	"	"	"	253,-	✓
344/67		26 E 265	1 schwarzen Tuchrock	"	"	"	45,-	✓
345/67		26 N 428	1 schwarze Atlas-Schürze	"	"	"	25,-	✓
346/67		29 O 155	1 Paar weiße lange gewickelt-Handschuhe	"	"	"	40,-	✓
347/67		26 F 318	1 grünes Samt-Leibchen	"	"	"	25,-	✓
348/67		26 F 317	1 Samt-Brust	"	"	"	20,-	✓
349/67		26 O 355	1 gesticktes Brustlappchen	"	"	"	35,-	✓
350/67		54 B 257	1 grünes Braut-Mützchen	"	"	"	35,-	✓
351/67		26 U 71	1 blaues Stuchel (spitze um den Hals)	"	"	"	3,-	✓

250 3. 62 BRA P&G

Rechnungsjahr 19 67

Lfd. Nr.	Akten Nr.	Katalog Nr.	Gegenstand	Herkunft	Rechngs.-Datum	Erworben von	Wert DM	Bemerkungen
352/67		26 G 254	1 blaues gestreiftes Mieder	Schweden	26.4.67	[redacted] Obergrenzbach Nr. 82	25,-	✓
353/67		30 Y 22	1 grüne Perlenkette	"	"	"	15,-	✓
354/67		19 J 107	1 blaues gestreiftes Taschentuch	"	"	"	25,-	✓
355/67		26 T 56	1 blau-weiß Fischerich (schiffstuch) bedruckt mehlstuch	"	"	"	15,-	✓
356/67		26 T 57	1 schwarzes seidentuch	"	"	"	5,-	✓
357/67		26 G 253	1 weißes Mieder	"	"	"	10,-	✓
358/67		54 B 257	1 grün getupftes Schappelschürzchen	"	"	"	8,-	✓
359/67		54 B 257 +54G 3	40 Bänder für das Schappelschürzchen a 9,- DM	"	"	"	360,-	✓
360/67		54 B 257 ~~+54G 3~~	6 Teile grüne Schappelschürzchen	"	"	"	8,-	✓
361/67		25 I 61	1 Paar blaue Männerstrümpfe	"	"	"	25,-	Für Nr. 361-373 = Dreißig
362/67		29 W 16	1 Paar schwarzlederne Stiefel	"	"	"	85,-	✓
363/67		25 E 62	1 Paar blaue Hosenträger	"	"	"	5,-	✓
364/67		23 A 89	1 weiß gestricktes Hemd	"	"	"	35,-	✓

250 3. 62 BBA P&G

Rechnungsjahr 19 67

Lfd. Nr.	Akten Nr.	Katalog Nr.	Gegenstand	Herkunft	Rechngs.-Datum	Erworben von	Wert DM	Bemerkungen
365/67		25 D 125	1 rotes blaues gestreiftes Leibchen	Schweden	26.4.67	[redacted] Obergrenzbach Nr. 82	65,-	✓
366/67		25 H 73	1 Taffet seidlen Halstuch	"	"	"	15,-	✓
367/67		25 A 54	1 Steinmasken (Satz 4)	"	"	"	20,-	✓
368/67		54 D 6 5	1 rote Brautjungfernlatz	"	"	"	35,-	✓
369/67		25 C 82	1 schwarzes Bandmaschenhalstuch	"	"	"	90,-	✓
370/67		26 T 58	1 blaues Fischerich Halstuch	"	"	"	15,-	✓
371 a-c/67		54 D 6 5 21A33-37 21H25	2 dicke rote Mieder 1 goldblattig blauer + 3 Seidenbänder, 1 Mieder band	"	"	"	27,-	✓
372/67		54 D 6 5 21H26	1 rot gestricktes Schürzenschürzchen	"	"	"	12,-	✓
373/67		25 E - 62	1 weiße Wickeldecken Hose	"	"	"	25,-	✓
374/67		17 E 79	1 Leinen Hochzeitshaube	"	"	"	20,-	✓
375 a-b/67		26 G 260 261	2 Stoffjacken	"	"	"	60,-	✓
376/67		19 M 280	1 grünes seidentuch	"	"	"	12,-	✓
377 a-b/67		26 Q 11	1 Paar grüne gestickte Tanzschuhe	"	"	"	50,-	✓

250 3. 62 BBA P&G

Rechnungsjahr 1967

Lfd. Nr.	Akten Nr.	Katalog Nr.	Gegenstand	Herkunft	Rechngs.-Datum	Erworben von	Wert DM	Bemerkungen
378/67		26 T 61	1 wollenes blaues Tuch (gehört um den Hals zu tragen)	Ulmalen	26.4. 67	[redacted] Bürgermeisterstr. 82	3,-	✓
379/67		26 N 447	1 schwarze Schürze	"	"	"	25,-	✓
380/67		26 E 27i	1 kleines glänzendes Oberteil	"	"	"	30,-	✓
381/67 a-b		29 B 139	1 Paar Frauen-Unterhosen kurze	"	"	"	55,-	✓
382/67		8 A 356	1 Steinzeug-Vorratskrug mit Leberstein		12.4. 67	[redacted] Flensburg Südtiefhalenstr. 8	160,-	✓
383/67		19 M 275	1 Umhängetuch, blau-Stickerei	Dückelsberg	"	"	75,-	✓
384/67		26 I 15	1 Mieder rock, Frauen	Grille	11.5. 67	[redacted] Dückelsberg Balkenhofstr. 23	75,-	✓
385/67		25 E 65	1 Männerhose, schwarz	Eichhof	"	"	65,-	✓
386/67		25 I 62	1 Paar weiße gestrickte Männerstrümpfe	"	"	"	22,-	gestrickt in Cammer ✓
387/67		25 K 33	1 Männerjacke, bunt	"	"	"	135,-	✓
388/67		28 B 9	1 Männermütze	"	"	"	35,-	✓
389/67		19 M 276	1 gebügeltes Tuch, Frauen	Grille	"	"	20,-	✓
390/67		16 N 475	1 Schürze	"	"	"	25,-	✓

Rechnungsjahr 1967

Lfd. Nr.	Akten Nr.	Katalog Nr.	Gegenstand	Herkunft	Rechngs.-Datum	Erworben von	Wert DM	Bemerkungen
391/67		26 R 61	1 Gürtel	Grille	11.5. 67	[redacted] Dückelsberg Balkenhofstr. 28	8,-	✓
392/67		19 M 277	1 weißes Tuch	Dückelsberg	"	"	35,-	✓
393/67		33 C 126	1 Bilderbogen Märtyrer, Runen (Vervielfältigt)		25.12.66 67	Galerie G. Sassenpe 1 Berlin 15 Kurfürstendamm 206	40,-	9. Lieferung Nr. 1688
394/67		7 K 12	1 kleine Schale, bemalt, Blumen auf blauem Grund	Hessenmuseum-Schloß Siebenbürgen	20.5. 67	[redacted] Rosenau Dö Schloßstr. 25	50,-	✓
395/67		7 S 59	1 Korb	Wicke	4.4. 67	[redacted] Wicke	5,-	✓
396/67		7 S 60	1 Mulde	"	"	"	15,-	✓
397/67		26 N 426	1 Schürze, schwarz i. d. gummiert, m. gestick. Band	Vorchagen	31.5. 67	[redacted] Vorchagen üb. Stollhagen Nr. 93	20,-	zur Eichkorbe Braut tracht
398/67		19 M 272	1 kleines Tuch, weißer Batist	"	"	"	20,-	" 398, 399, 109 = 1. Anzug, muß zusammen passen
399/67		26 M 33	1 Paar „Vorärmel" (Ärmel aufgeklöpp.), weißer Batist	"	"	"	5,-	" ✓
400/67		26 M 34	1 Paar weiße gestrickte „Handschuhe"	"	"	"	8,-	" ✓
401/67		26 T 59	1 Tuch, wie es so gefaltet über den Arm gelegt zur Kirche, zu Beerdigungen u.s.w. getragen wird	"	"	"	2,50	" ✓ (Die Frauen u. Mädchen gehen gleich weiß)
402/67		14 B 3	1 Nadelkissen, schwarz, gestickt	"	"	"	15,-	✓
403/67 a-b		14 B 2	2 Nadelkissen „bunt" (rot)	"	"	"	45,-	✓

Lfd. Nr.	Akten Nr.	Katalog Nr.	Gegenstand	Herkunft	Rechngs.-Datum	Erworben von	Wert DM	Bemerkungen
404/67		26 U 69	2 Holzeimer (= 1 Joppel-Kragen)	Vorchheim	31.5. 67	[redacted] Vorchheim üb. Stadt Lohr	25,- ✓	gehört zu Lindhorster Brauchtum zusammen mit Tuch u. Kranz aufbewahren. Aufg.
405/67		26 T 60	1 Eimer, ausgestickt von Frau Siebert	"	4	Schenkung Fa. Siebert Grebenhahn	15,- ✓	zu Lindhorster Brauchtum
406/67 a-b		24 E 7 24 F 47	1 Säugling (Holz) mit passendem Kopfteil, Schürzchen, Lätzchen	Uhlenstein	8.6. 67	Fr. Steinberger K 6 Kr. Bad Kissingen Geschenk	8,- ✓	
407/67		25 C 83	1 Lindhorster Trachten-Kittel	Lindhorst	8.6. 67	[redacted] Bickelberg Salmhofstr. 28	80,-	zum Lindhorster Männertracht
408/67		57 F 8	div. Flachsproben	Rosenhagen	5.6. 67	[redacted] 1961 Rosenhagen üb. Stadt Lohr	15,-	Bemerkungen an den Stücken!
409/67		6 G 45	1 Bauernschrank Rössler, bäuerliches Paar		6.2. 67	Archivrat Schumm Neuenstein (Württ) Schloss	700,- ✓	
410/67		6 I 7	1 Wiege bemalt mit Spruch	"	"	"	100,- ✓	
411/67		6 A 5	1 Bettvorderwand bemalt	"	"	"	100,- ✓	
412/67		15 D 22	1 Hechelbock „1802"	"	"	"	60,- ✓	
413/67		16 N 9	1 Spulgerät	"	"	"	60,- ✓	
414/67		4 E 13	1 Ofenuntersatz Stein	"	"	"	70 ✓	zerbrochen angekommen, Reklamation Fa. Hufner
415/67		6 P ~~8~~ 15	1 Blumenbalustrade	"	"	"	80,- ✓	
416/67		6 G 48	1 Wandschränkchen bemalt	"	"	"	120,- ✓	

Lfd. Nr.	Akten Nr.	Katalog Nr.	Gegenstand	Herkunft	Rechngs.-Datum	Erworben von	Wert DM	Bemerkungen
417/67		7 S 45 56	2 Strohkörbe für Samen		6.2. 1967	[redacted] Neuenstein/Württ. Schloss	40,- ✓	
418/67		6 D 12	1 Stuhl mit Armlehne		20.9. 1967	Wilhelm Werner Antiquitäten Friedrichstadt	90,- ✓	
419/67		9 P 3	2 Zinngefässe für Weihwasser	"	"	"	400,- ✓	
420/67		4 G 21	1 Kupfer-Kessel	"	"	"	150,- ✓	
421/67		38 B 308	1 Backmodel (Eisenbahn u. Schiff)	"	"	"	140,- ✓	
422/67		38 A 12	1 Waffeleisen 1797	"	"	"	75,- ✓	
423/67		4 E 11	1 Ofenplatte mit Elefanten	"	"	"	120,- ✓	
424/67		8 C 27	1 Milchtonne	"	"	"	35,- ✓	
425/67		7 S 55	1 Korb zum Säen	"	"	"	25,- ✓	
426/67		16 F 38	1 Garnspule	"	"	"	75,- ✓	
427/67		4 B 25	1 gr. Dreibein, Eisen	"	"	"	20,- ✓	
428/67			1 Wasserkessel	"	"	"	30,- ✓	
429/67 a-f		11 T 29 11 T 30 40 G 8 40 P 24 8 L 72 11 B 11	1 Melkeimer ✓ 1 Milchseiher ✓ 1 Bohrer, 1 Hobel 1 Eisenkessel (Dreibein) 1 Mehlschaufel ✓	"	"	"	50,- ✓	

Lfd. Nr.	Akten Nr.	Katalog Nr.	Gegenstand	Herkunft	Rechngs.-Datum	Erworben von	Wert DM	Bemerkungen
430/67		38 E 14	1 Zeugdruckmodel	Tirol	15.6. 1967	[redacted] 8 München 22 Liebigstr. 39	90,–	✓
431/67		4 O 3	1 Ofenvorsatz	Friesland		[redacted] 1 Berlin 31 Kurfürstendamm 103	95,–	✓
432/67		38 H 49	1 Apfelkuchenform	Altes Land um 1900		"	50,–	✓
433/67		8 O 295	1 Milchtopf	Bunzlau		"	18,–	✓
434/67		38 H 50	1 Kuchenform, gelb	Altes Land		"	35,–	✓
435/67		38 B 309	1 Berliner Kuchenradl	Berlin		"	10,–	✓
436/67 a-c		47 B 52–57	3 Heimatkalender	Guben	28.6.67	Der Büchenwurm Berlin 30 Motzstr. 24	11,–	✓
437/67		42 D 4	1 Aalstecher		20.4. 67	[redacted] Antiquitäten Friedrichstadt Geschenk	12,–	✓
438/67		8 E 418	1 Bunzlauer Kanne		28.6. 1967	Antiquitäten Lothar Schönknecht 1 Berlin 30 Kalckreuthstr. 3	35,–	✓
439/67		9 A 25	1 Tintenfaß, Porzellan, Brunnenform 1822	Berlin	3.7. 67.	Nachlaß Frau Besser, Bln-Zehlend. Beerenstr. 44–46 Geschenk	70,–	✓
440/67		47 E 10	Wanduhr (Chronometer)	Darmstadt		" Geschenk	70,–	✓
441/67		32 I 65	1 Laienmalerei Burg Laa a.d. Thaya			[redacted] A 3191 Furthof 26 Bez. Lilienfeld Niederösterreich	155,–	✓ 1000 Schill. = 155,– DM
442/67		32 I 66	1 Laienmalerei „Wallfahrt zur Waldkirche"			"	155,–	✓ 1000 " = 155,– DM

Lfd. Nr.	Akten Nr.	Katalog Nr.	Gegenstand	Herkunft	Rechngs.-Datum	Erworben von	Wert DM	Bemerkungen
443/67		32 I 67	1 Laienmalerei „Wanderer an der Sägemühle"			[redacted] A 3191 Furthof 26 Bez. Lilienfeld Niederösterreich	155,–	✓ 1000 Schilling = 155,– DM
444/67		25 H 74	1 Schal für Bückeburger Männertracht	Bückeburg 1967	30. Juni 1967	[redacted] Bückeburg Bahnhofstraße 28	5,–	✓
445/67		9 E 59	1 Tabakspfeife	Berlin	14.VII.67	Antiquitäten K.J. Boie Berlin W 30 Eisenacherstr. 109	35,–	✓
446/67		33 H 24	2 Glückwunschkarten	"	27.VII.67	[redacted] Berlin Geschenk	0,40	✓
447/67		33 P 41	1 Scherenschnitt	"	–	[redacted] Geschenk	3,–	✓
448/67		33 U 22	1 Satz von 32 Spielkarten	Naumburg	21.7.67	[redacted] Bln 37 Benckestr. 6	80,–	✓
449/67		8 W 47	1 Glas ~~1 Tasse~~	Berlin	7.8.	[redacted] B. 30 Keithstr.	20,–	✓
450/67		8 M 133	1 Tasse	"	"	"	10,–	✓
451/67		35 A 18	1 Trachtenpuppe	Vornhagen	25.VII.	[redacted] Vornhagen	363,50	✓
452/67		35 A 19	1 Trachtenpuppe	"				
453/67		38 J 22	1 Zinneisform, Schwan	Stuttgart	26.8. 67	Metallgießerei Georg Lieb Stuttgart-Degerloch Alte Weinsteige 118	21,60	Verkäufer ist der Hersteller
454/67		38 J 23	1 Zinn-Eisform Rose	"	"	"	9,–	✓
455/67		38 J 24	1 Zinn-Eisform Spargel	"	"	"	8,10	✓

Lfd. Nr.	Akten Nr.	Katalog Nr.	Gegenstand	Herkunft	Rechngs.-Datum	Erworben von	Wert DM	Bemerkungen
456/67		38 J 25	1 Zinn-Eisform Lamm	Stuttgart	26.8.67	[redacted] Stgt.-Degerloch Alte Weinsteige 118	39,-	✓
457/67		38 J 26	1 Zinn-Eisform Herz mit Flamme	"	"	"	9,-	✓
458/67		38 J 27	1 Zinn-Eisform Pferd	"	"	"	105,-	✓
459/67		33 H 25	1 Kupferstich Kunst 1792		1.9.67	[redacted] Ohr. Heinrich str. Geschenk	30,-	✓
460/67		38 B 298–307	10 Gebäckmodel 18.–19. Jh.	Berlin	26.9.67	[redacted] 1 Berlin 42 Bäumerplan 14	500,-	✓
461/67		29 B 137	1 Paar Frauenstiefel, Leder, schwarz	Schellenberg	14.9.67	[redacted] Roxman 86	50,-	✓
462/67		25 A 52	1 Männer hut f.d. Sommer, Filz	Siebenbürgen allg. gebräuchl.	"	"	20,-	✓
463/67		11 T 18	1 Butterfaß, Ton	Klein-Bistritz	"	"	45,-	✓
464/67		18 D 7	1 Stück „Handwebe", Baumwolle mit Hanf, zu Tischtüchern	Bistritz	"	"	40,-	✓
465/67		21 D 11	1 Stück „Bortenband" an den Mädchen bortentracht	Rode	"	"	15,-	✓
466/67		6 G 48	1 „Almerei" 1865		"	"	280,-	✓
467/67		7 S 46	1 Körbchen		"	"	5,-	✓
468/67 auf 67		4 N 4-9	6 hölzerne Pfannenhalter	Hermannstadt i. Siebenbürgen	22.9.67	[redacted] 1 Berlin 30 Eisenacher Str. 116	200,-	✓

Lfd. Nr.	Akten Nr.	Katalog Nr.	Gegenstand	Herkunft	Rechngs.-Datum	Erworben von	Wert DM	Bemerkungen
469/67		7 H 61	1 hölzerne Kümmelraspel	Hermannstadt	22.9.67	[redacted] 1 Berlin 30 Eisenacher Str. 116	50,-	✓
470/67		11 T 19	1 hölzerne Käseform, rundgebuckelt	"	"	"	35,-	✓
471/67		11 B 10	1 hölzerne Kehlschaufel	"	"	"	15,- (10,-)	✓
472/67		38 D 31	1 hölzernes Butter-model	"	"	"	30,-	✓
473/67		10 W 29	1 altes kalligraphiertes, glasiertes Keramikgefäß	"	"	"	35,-	✓
474/67		8 G 354	1 helle reliefverzierte Keramikplatte	"	"	"	45,-	✓
475/67		38 H 54	1 runde gehitzbare Gebäckbackform mit div. Motiven auf Füßen	mainzfränk. Kirche	2	"	150,-	✓
476/67 a-c		8 O 297	Satz von 5 Milchtöpfen, blaues Blumenmuster, Bunzlau um 1910	(Bukarester Slg.)	"	"	120,-	✓
477/67		24 F 50	1 Baby-Häkelhemd, gestickt	Elsterau	24.IV.67	Fr. Schäfer-Lange Wien Geschenk	5,-	✓
478/67		24 E 8	1 Baby-Jäckchen, gehäkelt	"	"	" Geschenk	10,-	✓
479/67		8 M 134	1 Vase mit Katalog, „HPM"	"	"	" Geschenk	12,-	✓
480/67		19 J 121	1 Paar Tal, bunte Füllgeister, „Elise"	"	"	" Geschenk	10,-	✓
481/67		26 A 1421	1 weißes Leinen-häubchen, Spitze	"	"	" Geschenk	6,-	✓

Lfd. Nr.	Akten Nr.	Katalog Nr.	Gegenstand	Herkunft	Rechngs.-Datum	Erworben von	Wert DM	Bemerkungen
482/67		25 Q 3	1 Kragen, leinen weiß gestickt	Schlesien	24.IV. 67	Dr. Schlabitzgen Kassel Geschenk	1,-	✓
483 a-c/67		26 K 267	1 Paar Strickstrümpfe, weiße Baumwolle, „MP"	"	"	" Geschenk	15,-	✓
484/67		26 G 259	1 Frauenbluse, rosa-weiß gestreift u. geblümt, Teil zum Schürzen, mit Kleidfe	"	"	" Geschenk	12,-	✓
485/67		26 H 72	1 Schultertuch, ostpreuß. Kragen	"	"	" Geschenk	6,-	✓
486/67		25 D 128	1 Männerweste, Vorderteil schwarz-lila Samt	"	"	" Geschenk	7,-	✓
487 a-b/67		33 C 131 132	1 Litfaßsäulen, „Zu Gutsherr", „Wahlsiegheim", Mitte 19. Jh.		30.9. 67	[redacted] 1 Berlin W 15 Uhlandstr. 31	240,-	neue Kat. Nr. ✓ 54 H 913 54 H 914
488/67		8 E 425	1 Stein zu Anhänger, schwarze Glasperlen, („Hofmannsthal")	Schwarzwald, Baiersbronn	"	"	150,-	✓
489/67		8 O 296	1 Steinzuganhänger, beige u. braune Glasperlen, Blumenmuster (Hofmannsthal)	Schlesien	"	"	180,-	✓
490/67		8 G 355	1 Fayence-Teller „1819"	Caussée	"	"	280,-	✓
491/67		7 L 139	1 Glasflasche, Biedermeier		"	"	30,-	✓
492/67		36 D 6	1 Porzellan-Kugelspiel, 19. Jh.		"	"	20,-	✓
493/67		9 T 14	1 Blumentopf, 1788	Potsdam-Rehbrücke, Bürgerl.	"	"	50,-	✓
494/67		8 Q 108	1 Anhänger (Schlüssel, „Hier sind wohl noch (?) Münzen	Bückeburg	10.10. 67	[redacted] Bad Salzuflen Lange Str. 15	65,-	Hinweis auf Hann.-Münden?

Lfd. Nr.	Akten Nr.	Katalog Nr.	Gegenstand	Herkunft	Rechngs.-Datum	Erworben von	Wert DM	Bemerkungen
495/67		38 B 310-318	9 Spritzguß-Modelle, um 1880 (davon 1 Muschelform, wohl nicht Spritzguß)	Eisenhüttenwerk spätes Stuttgart	30.X. 67	[redacted] 1 Berlin 37 Teltower Damm 14 Geschenk	100,-	o. Nr. + zugehörige Rezept
496/67		7 H 62	1 Nessing-Sterndeckel-Modell	Leipzig	"	" Geschenk	2,-	✓
497/67		32 L 19	1 Daguerreotypie, gerahmt 1862	Hamburg / Leipzig	"	" Geschenk	12,-	✓
498/67	33 B 272-279 33 C 133-146 33 R 72-83	33 S 6-12 33 W 14-20	Bildbogen-Sammlung von 5 Bl. Blüten (17.-19. Jh.)	Hamburger Sammler	19.X. 67	[redacted] Lübeck-Travemünde Fährenweg 12	4000,-	✓
499/67	36 M 30-33	2 R 14-429	881 Fliesen 17.-19. Jh.	Niederländische Städte	1966	Allgemeiner Deutscher Siedler-Verein Berlin-Grunewald Geschenk	6126,-	✓
500/67		8 F 194	1 „Eingabeflasche" zum Eingeben von Medikamenten beim Vieh	Oberösterreich	24.XI. 67	Hosp. V. Fitz Wels O.-Ö. Kaiser-Josef-Platz 29-30	180 öS	
501/67		7 E 51	1 Spanschachtel zum Aufbewahren von Goldhauben	Vierkirchen / Oberösterreich	"	"	60 öS	14 J.-Dy ✓
502 a-b/67		9 E 61+62	2 Holzpfeifen, geschnitzt	Oberösterreich	"	"	600 öS	
503/67		50 A 10	1 „Backerl", 1 „Geistlicher Schild", Horn	"	"	"	60 öS	
504/67		38 H 51	1 Kuhglocke		25.XI. 67	Mozart-Kunstgewerbe Max Korous, Linz-Klosterstr. Hofberg 9	250 öS	
505/67		8 E 424	1 Glas Krug		"	"	350 öS	
506/67		32 Q 23	2 Glasbilder		"	"	1300 öS	z.w.
507/67		32 Q 24	1 Glasbild		"	"	600 öS	

Lfd. Nr.	Akten Nr.	Katalog Nr.	Gegenstand	Herkunft	Rechngs.-Datum	Erworben von	Wert DM	Bemerkungen
508/a-c/67		8 O 300–302	3 Tontöpfe		25.XI. 67	Mozart-Kunstgewölbe Max Korous Linz-Altstadt Hofberg 9	150 ö.S.	
509/67		52 A 1	1 Räucherpfanne		"	"	150 ö.S.	
510/67		8 E 422	1 Schnurbart Krug		"	"	120 öS	528,– ✓
511/67		55 B 2	1 Totenkrone in Rahmen		"	"	150 öS	
512/67		11 T 20	1 Butterfaß		"	"	300 öS	
513/67		31 E 9	1 Christus		"	"	250 öS	
514/67		8 K 8	1 Multer (zum Hefebrotteig aufgehen)		23.XI. 67	Arthur v. Zeller Salzburg Ursulinenstraße 8	150 öS	65,– DM ✓
515/67		8 G 356	1 Schüssel	Radstatt	"	"	250 öS	
516/67		32 A 32 33	1 Gebetbuch (Brennen)		"	"	16,–	✓
517/67		8 H 664	1 Fayence-„Platte", weiß/blau Ende 17. Jh. (1660?) Werkstatt Salzburg, Obermillner(?)	Salzburg	21.XI. 67	[redacted] Traunstein Maxplatz	450,–	✓
518/67		5 R 6	1 Kerzengußform für 2 Kerzen, Weißblech, um 1800	Chiemgau	"	"	12,–	✓
519/a-b/67		12 A 3	2 hölzerne gedrechselte Getreide- oder Flachsbindestöcke um 1800	" (?) norddeutsch?	"	"	15,–	✓
520/67		33 B 245	1 Kupferstich, Kreuzigung Christi		"	[redacted] 8 München 13	100,–	✓

Lfd. Nr.	Akten Nr.	Katalog Nr.	Gegenstand	Herkunft	Rechngs.-Datum	Erworben von	Wert DM	Bemerkungen
521/67		48 A 14	1 Pulvermaß		4.XII. 67	Most-Antiquitäten Hof/Saale Sophienberg 28 Geschenk	10,–	✓
522/67		36 M 20	1 Guckkastenblatt „Prospect der Reichs-Vesten zu Nürnberg" um 1750		25.X. 67	Galerie G. Bassenge 1 Berlin 15 Kurfürstendamm 206	150,–	✓
523/67		8 N 286	1 Raeren-Krug, 17. Jh.		14.XI. 67	Anna Bim & Sohn 8 München 2 Dienerstr. 17	190,–	✓
524/a-h/67		18 B 505–508 18 C 31–33	8 Stickmustertücher	Frankfurter Privatbesitz, bürgerliche Familie	3.XI. 67	[redacted] Frankfurt/Main Bethmannstr. 13	200,–	✓
525/a-b/67		38 B 319 320	2 große doppelseitige Lebkuchen-Model	nördl. Niederrhein	13.XI. 67	[redacted] Frankenhain Unt. d. Kirche 66	500,–	✓
526/67		50 A 14	1 Ablaß-Büchlein	bäuerl. Familienbesitz im Landkreis Tölz	4.XI. 67	[redacted] Bad Tölz	110,–	✓
527/67		8 G 357	1 große Schüssel, grüne Innenglasen	Gröning (Herst.)	19.XI. 67	[redacted] 8 München 22 Liebigstr. 39	90,–	✓
528/67		8 V 5	1 irdenes Doppelgefäß für Garnknäuel	Franken	"	"	30,–	✓
529/a-b/67		8 E 419	2 irdene Kännchen „Viktor Jaumann, 1861"	wahrscheinlich Ries	"	"	70,–	✓
530/a-b/67		8 E 420	2 braune Kännchen (davon 1 mit Deckel) mit Auflagen	Mittelfranken	"	"	200,–	✓
531/67		8 H 665	1 Spruchschüssel „Jesu süße Tulipan nimm Dich meiner Seele an"	Hessen	"	"	70,–	✓
532/67		8 E 421	1 Hochzeitskrug „Magdalena Summ – Gott zum Gruß – Konrad Storz"	Pfalz	"	"	70,–	✓
533/67		41 V 11	Joh. Michael Kirschbaum, Neues Bild- u. Musterbuch... Heilbronn a. Rothenburg od. Tauber 1793		"	"	50,–	✓

Rechnungsjahr 1967

Lfd. Nr.	Akten Nr.	Katalog Nr.	Gegenstand	Herkunft	Rechngs.-Datum	Erworben von	Wert DM	Bemerkungen
534/67		35 M 4	1 Puppenherd, Hafenware	Straubing	19. XI. 67	[redacted] 8 München 22 Liebigstr. 39	50,-	✓
535/67		16 I 7	1 Kunkel, Kerbschnitt	Oberösterreich	"	"	50,-	✓
536/67		43 F 16	1 Pulverflasche („Scheibenpulver"), rotlackiert 1850	Müllheim / Oberrhein	"	"	20,-	✓
537/67 a-f		35 M 10 5 I 43 5 G 41-42	1 Ofen mit 2 Töpfen, 2 Kerzenhalter, 1 Öllampe, Blech, 19. Jh.		"	"	60,-	✓
538/67		8 A 357	1 Altenburger Hochzeitskrug 1716		28. XI. 67	Geschenk Galerie Kunst & Sohn 62 Wiesbaden Taunusstr. 29	650,-	✓
539/67		6 G 46	1 Bauernschrank, 18. Jh.	Bartenstein	5. XII. 67	Prof. Dr. C. Pretzell 1 Berlin 45 Marienplatz 46	80,-	✓
540/67		8 E 423	1 Bierkrug, Zinn, 1853		5. XII. 67	[redacted] 1 Berlin 47 Seidelbastweg 54	150,-	✓
541/67		10 S 114	1 Löffel (Gießer), Zinn mit Holzstiel		"	"		
542/67		62 A 34	1 Gesangbuch „E.E.A." („Neue Sammlung alter und neuer Lieder .... Königsberg o.")		"	"	30,-	✓
543/67 a-b		27 E 1	1 Paar Mädchenstrümpfe	Obergrenzebach / Schwalm	6. XII. 67	[redacted] Obergrenzebach Schulweg 146	20,-	✓ alles zusammen: 1 Mädchentracht s. Akten
544/67 a-b		27 K 1	1 Paar Mädchenschuhe	"	"	"	50,-	✓
545/67 a-b		29 U 14	1 Paar Strumpfbänder	"	"	"	20,-	✓
546/67		23 C 2	1 Hemd	"	"	"	10,-	✓

Rechnungsjahr 1967

Lfd. Nr.	Akten Nr.	Katalog Nr.	Gegenstand	Herkunft	Rechngs.-Datum	Erworben von	Wert DM	Bemerkungen
547/67		27 ~~D~~ L 5	1 Mädchenmieder	Obergrenzebach / Schwalm	6. XII. 67	[redacted] Obergrenzebach Schulweg 146	20,-	✓
548/67		27 D 7	1 Mädchenleibchen	"	"	"	15,-	✓
549/67 a-c		27 C 6	3 Mädchenröcke	"	"	"	45,-	✓
550/67		27 N 4	1 Mädchenschürze	"	"	"	10,-	✓
551/67		27 O 1	1 Schürzenband für Mädchen	"	"	"	8,-	✓
552/67		27 P 4	1 Mädchenhalstuch	"	"	"	20,-	✓
553/67		30 Y 26	1 Bernsteinkette	"	"	"	80,-	✓
554/67		27 R 1	1 Rückenband für Mädchen	"	"	"	8,-	✓
555/67		27 F 20	1 Mädchenmütze mit Bändern	"	"	"	50,-	✓
556/67 a-b		27 E 2	1 Paar Jungenstrümpfe	"	5. XII. 67	"	20,-	s. Akten, ergibt 1 Jungentracht
557/67 a-b		27 K 2	1 Paar Jungenschuhe mit Schnallen	"	"	"	60,-	✓
558/67		23 C 3	1 Jungenhemd	"	"	"	10,-	✓
559/67		27 T 1	1 Jungenhose	"	"	"	20,-	✓

Lfd. Nr.	Akten Nr.	Katalog Nr.	Gegenstand	Herkunft	Rechngs.-Datum	Erworben von	Wert DM	Bemerkungen
560/67		23 C 4	1 Vorhemd für Jungen	Obergrenzebach Schwalm	5. XII. 67	[redacted] Obergrenzebach Schulweg 146	10,-	✓
561/67		27 S 1	1 Jungen-Weste	"	"	"	20,-	✓
562/67		27 U 1	1 Jungen-Kittel	"	"	"	50,-	✓
563/67		27 P 5	1 Halstuch für Jungen	"	"	"	10,-	✓
564/67		27 A 2	1 Mütze für Jungen	"	"	"	20,-	✓
565/a-o/67		27 R 2	1 Paar Hosenbänder für Jungen	"	"	"	8,-	✓
566/a-g/67		8 G 358	3 Schüsseln, 4 Teller, 1913-30	"	"	"	150,-	✓ a.d. Besitz der Großmutter d. Absend.
567/a-b/67		35 A 20	2 Puppen (Junge und Mädchen)	"	"	"	120,-	✓ d. Absend.
568/67		38 H 52	1 Melamen bercher	Familienbesitz	6. XII. 67	[redacted] 1 Berlin 27 Eichdamm 87a	50,-	✓
569/67		32 A 2	1 Bild „Hlg. Familie" gerahmt	Wohl Land Salzburg	4. XI. 67	[redacted] 8 München 2 Grabelsberger Str. 28	260,-	✓
570/67		34 L 8	1 Scherenschnitt „Divat die Brautleute-Uhrlit" 1873	aus Berliner Familie	8. Ka. 67	[redacted] 1 Berlin 30 Eisenacher Str. 1	350,-	✓
571/a-c/67		62 C 64-65 62 D 30	3 Bücher a) Th. Heinsius, Bild. Haus schatz b) Neues Elementarbuch c) M. Looff, Nieder-Sächs. Hoch-Sch.		Nov. 67	[redacted] 1 Berlin 42 Hauptstr. 53 Geschenk	55,-	✓
572/67		26 R 60	1 Gürtel, Kreuzstich-stickerei, Leder		1. X. 67	[redacted] 1 Berlin 37 Sundgauer Str. 21 Geschenk	1,-	(Die Dame ist 92 Jahre alt)

Lfd. Nr.	Akten Nr.	Katalog Nr.	Gegenstand	Herkunft	Rechngs.-Datum	Erworben von	Wert DM	Bemerkungen
573/67		10 S 115	1 Holz löffel, Stiel mit Ranken u. Wappen beschnitzt		1. X. 67	[redacted] 1 Berlin 37 Sundgauer Str. 21 Geschenk	5,-	✓
574/67		14 A 2	1 Stickrahmen mit Tischscheranke		"	" Geschenk	10,-	✓
575/67		35 K 113	1 Puppen-Porzellan-Leuchter		"	" Geschenk	2,-	✓
576/67		35 K 114	11 Teile Puppen-Zinn. Geschirr		"	" Geschenk	3,-	✓
577/67		9 W 3	1 Uhrhalter, Holz		"	" Geschenk	1,-	✓
578/67		18 B 509	1 Stickmuster Tuch „J. Hummel 1889"		"	" Geschenk	10,-	✓
579/67		7 K 13	1 „Bauernlade"		14. XII. 67	[redacted] 1 Berlin 30 Eisenacher Str. 1	100,-	✓
580/a-c/67		10 O 8 10 S 116	Silberne Eßbesteck und Löffel, in Nordhausen um 1850 gekauft	Nordhausen	13. XII. 67	[redacted] 1 Berlin 46 Kamenzerweg 39 Geschenk	50,-	✓
581/67		49 E 2	Lorgnette der „Tante Klara-Zellirat", Schwägerin der Urgroßmutter um 1885	Berlin	"	" Geschenk	25,-	✓
582/67		35 L 5	1 Puppen-Mäntelchen, v.d. Urgroßmutter genäht, um 1875	Berlin	"	" Geschenk	5,-	✓
583/67		26 P 18	1 Redmantel, gebläut	Kleinen bramen b. Bückeburg	14. XII. 67	[redacted] 4969 Kleinen bramen Mühlen Kamp 6		sämtl. Trachtenteile aus altem Bückeburger Haus
584/67		26 A 1423	1 Haube	"	"	"		
585/67		26 N 446	1 Schürze, schwarz mit gebläut	"	"	"		s. o.

Rechnungsjahr 1967

Lfd. Nr.	Akten Nr.	Katalog Nr.	Gegenstand	Herkunft	Rechngs.-Datum	Erworben von	Wert DM	Bemerkungen
586/67 a-e		26 G 269–273	4 Jacken, 1 Mieder	Kleinenbremen	14.XII.67	[redacted] Kleinenbremen Mühlenkamp 6		150,– ✓
587/67		26 T 63 64	2 Chlipse weiß, Perlstickerei	"	"	"		
588/67 a-e		26 M 36 39 40–42	5 Paar „Hansken", Perlstrickerei	"	"	"		
589/67		26 R 59	1 Gürtel, weiß-rosa	"	"	"		
						Staatl. Museen / Haus- u. Gerätevorwaltung Die Eintragung im Erwerbungsbuch für das Rj. 1967 stimmen mit der Kontrollkarte Nr. 14 überein. 5. JUL. 1968 Scherer Verw.-Angest. VIL BAT		

Rechnungsjahr 1968

Lfd. Nr.	Akten Nr.	Katalog Nr.	Gegenstand	Herkunft	Rechngs.-Datum	Erworben von	Wert DM	Bemerkungen
1/68		3 C 16	1 Portalschloss		26.12.67	[redacted] 3 Hannover-Buchholz Sperberweg 22		
2/68		3 C 17–19	3 Truhenschlösser		"	"		
3/68		3 C 20	1 Vorhangschloss		"	"	150,–	
4/68		11 F 3+4	2 Hufeisen		"	"		
5/68		48 D 5	1 Gewicht mit Ring		"	"		
6/68		11 O 2	1 Marderfalle		"	"		
7/68		46 G 1 3 I 3	1 Paar Steigeisen u. verschiedene Beschläge		"	"		
8/68		33 T 16	1 Federzeichnung der naiven Malerin Dorothea Löbel-Bock „Alte Strasse in Frankfurt"		15.1.1968	Galerie Niebuhr 1 Berlin 12 Niebuhrstr. 1	150,–	
9/68		46 D 2	1 Kinderschlitten, zerlegbar (1880/90)	Raum Stuttgart	"	"	85,–	
10/68		3 C 21 22	2 Schlösser	Steiermark	26.12.1967	[redacted] 3 Hannover-Buchholz Sperberweg 3 Geschenk	20,–	
11/68		6 G 47	1 Bauernschrank dat. 1829	Neualbenreuth bei Waldsassen	2.11.1967	Most-Antiquitäten G. Rammel 867 Hof / Saale Sophienberg 28	900,–	
12/68		16 F 24 16 I 7 16 L 11	1 Spinnrad mit Flachsständer und Wafe	Bad Berneck Oberfranken	"	"	200,–	
13/68		15 I 9	1 Flachskamm, Eisen, dat. 1836	Landkrs. Hof	"	"	30,–	

Rechnungsjahr 1968

Lfd. Nr.	Akten Nr.	Katalog Nr.	Gegenstand	Herkunft	Rechngs.-Datum	Erworben von	Wert DM	Bemerkungen
14/68		30 D 11	1 Trachtenkette, Silber	Eger	2. 11. 1967	Most-Antiquitäten G. Rammel 867 Hof/Saale Sophienberg 28	150,–	✓
15/68		8 H 666	1 bemalter Keramik-Zeller, dat. ~~1815~~ 1788	Marktredwitz	"	"	90,–	
16/68		10 W 24	1 Keramik-Taubenback-Kasserolle	Wunsiedel	"	"	30,–	
17/68		38 H 53	1 Keramik-Backform (Fische)	Landkr. Hof	"	"	70,–	
18/68		46 L 10	1 Edict Jährl. Mayen-Setzens		2. 1. 1968	Carl Wegner -Antiquariat- Berlin 62 Martin-Luther-Str. 113	12,–	✓
19/68		8 N 287	1 Kleines Steinzeuggefäss	Siegburg	8. 1. 1968	[redacted] 3579 Frankenhain Unt. d. Kirche 66	75,–	
20/68		8 N 288	1 Krug, braungesprenkelte Glasur und Matrize	Raeren	"	"	110,–	
21/68		8 D 67	1 Becher, gotisch, glasiert	"	"	"	60,–	
22/68		8 D 68	1 Henkelbecher, zylindrisch glasiert	"	"	"	60,–	
23/68		8 O 293	1 Mustopf, braun glasiert	Treysa	"	"	23,–	
24/68		8 N 289	1 Bartmannskrug, rheinisch	gefertigt in Köln	"	"	90,–	
25/68		8 D 69	1 Trichterbecher mit Matrizen	Siegburger Steinzeug aus Köln	"	"	200,–	
26/68		8 I 100	1 Schale	Siegb. " "	"	"	25,–	

Rechnungsjahr 1968

Lfd. Nr.	Akten Nr.	Katalog Nr.	Gegenstand	Herkunft	Rechngs.-Datum	Erworben von	Wert DM	Bemerkungen
27/68		5 I 44	1 Kleines Öllämpchen glasiertes Steinzeug	Raeren	8. 1. 1968	[redacted] 3579 Frankenhain Unt. d. Kirche 66	15,–	
28/68		8 N 290	1 Ölkännchen, glasiertes Steinzeug	"	"	"	30,–	
29/68		57 F 7	2 Flachsflechten von 1822	Herne	"	"	10,–	
30/68		57 F 6	1 Flachsdocke von 1822	"	"	"	23,–	
31/68		5 S 3-5	3 Wachsstöcke, verziert, 19. Jh.	Bayern	"	"	95,–	
32/68		10 W 21	1 Tongefäss mit Deckel gelbbräunliche Glasur	Ochsenfurt/Main	14. 1. 1968	[redacted] Berlin 30 Eisenacher Str. 116	45,–	
33/68		33 T 19	1 Federzeichnung „Das Raubthierideal" dat. 1870	gezeichnet von Friedr. Leberecht Kretschmar 1870 Herr Kretschmar geb. 19. 3. 1829 in Althörnitz bei Zittau	–	[redacted] 1 Berlin 41 – Friedenau – Grazer Damm Geschenk 129	20,–	
34/68		33 T 20	1 Bleistift-Zeichnung „Dörfliche Szene" dat. 1878	Beruf: Gefängnis-Justiz-Beamter gezeichnet von Fritz Woltmann geb. Berlin 1863 späterer Beruf Ingenieur	–	" Geschenk	10,–	Familie Woltmann wohnte schon 1790 in Berlin
35/68		33 T 21	1 Quodlibet, dat. Berlin 1835	gezeichnet vom Vater des Vorigen, Fritz Woltmann, geb. 8. 12. 1820 in Berlin	–	" Geschenk	40,–	
36/68		33 T 22	1 Bleistiftzeichnung „Ländliche Szene" (Stammbuch-Blatt)	wohl von gleicher Hand wie Lfd. Nr. 35/68	–	" Geschenk	5,–	
37/68		62 E 13	1 Flugblatt „Das volle Geständniss..."		–	" Geschenk	5,–	
38/68		62 E 14	1 Extrablatt „Sieges-Jubel-Blatt", 1871		–	" Geschenk	15,–	
39/68		33 S 14	1 Druck „Betrachtungswürdiger Seelenspiegel für die Menschheit gegenwärtiger Zeit"		–	Buchhandlg. u. Antiquariat Neues Schloss H. u. R. Modliger-Schwab CH 8027 Zürich/Schweiz Stockerstr. 17 Geschenk	2,–	

Rechnungsjahr 1968

Lfd. Nr.	Akten Nr.	Katalog Nr.	Gegenstand	Herkunft	Rechngs.-Datum	Erworben von	Wert DM	Bemerkungen
40/68		14 E 2	1 Stopfpilz aus Glas,	Österreich	23. 1. 1968	Antiquariat Fritz Jungmann Berlin 30 Eisenacher Str. 116	20,-	
41/68		33 G 275	1 Patenbrief, Kupferstich dat. 1747	Sagan	"	"	60,-	
42/68		33 X 11	1 Vivatband, Papier 1796	Leipzig	31. I. 68	[redacted] Bln 30 Eisenacher Str. 116 Geschenk	4,-	
43/68		39 B 2	„Zwetschgenmännle- und Weiblein" 1967 Christkindlesmarkt	Nürnberg	22. XII. 67	[redacted] 1 Berlin 33 Königin-Luise-Str. 73 Geschenk	7,-	
44/68		62 C 66	„Kinderreime von Elise Paul ..." Glogau o.J.		Januar 1968	[redacted] 1 Berlin 37 Sundgauer Str. 21 Geschenk	10,-	s. Akten
45/68		33 O 4	1 (Oblaten)-„Album		"	" Geschenk	5,-	
46/68		17 E 80	1 Tischtuch „W. H." = Wilhelmine Hartmann, geb. Martha (1809-1875)	Belzig/Mark	"	" Geschenk	25,-	
47/68		47 B 11	1 Wanduhr mit Gewicht u. Perpendikel,		"	" Geschenk	40,-	
48/68		62 A 36	D. Johann Georg Rosenmüller, Communionbuch... 3. Aufl., Leipzig 1820	Belzig/Mark	"	" Geschenk	10,-	
49/68		35 K 115	„Fibel für Röschen Schmidt 9."		"	" Geschenk	5,-	
50/68		54 K 5	1 Beißring		"	" Geschenk	4,-	
51/68		35 M 9	1 Puppenschlitten, auf Räder montiert		"	" Geschenk	5,-	
52/68		45 M 5	Geburtsurkunde, Confirmationsschein, Heiratsconsens, Trauschein des August Christian Max Lada, 1879-1892		"	" Geschenk	4,-	

Rechnungsjahr 1968

Lfd. Nr.	Akten Nr.	Katalog Nr.	Gegenstand	Herkunft	Rechngs.-Datum	Erworben von	Wert DM	Bemerkungen
53/68		14 I 11	1 Lochstecker		Jan. 68	[redacted] 1 Berlin 37 Sundgauer Str. Geschenk	4,-	
54/68		34 H 10	1 Stickbild „auch hier gedenk ich Deiner noch" gerahmt, hinter Glas	Mark	1. 2. 68	Beyer & Adam 1 Berlin 30 Fuggerstr. 5	40,-	
55 a-b/68		38 B 321	2 „Radler" (Kuchenräder, doppelt, Messing)	"	"	"	42,-	
56/68		5 M 16	1 Nasenleder in Perlstein (Feuerzeug?)	"	"	"	30,-	
57/68		7 T 3	1 Tragekiepe A. T. 1882	Franken?	"	"	83,-	
58 a-d/68		26 K 268 a-d	4 Paar Strümpfe, handgestrickt, „Antonie", „Antonie Reh" (= Schwester d. Großvaters d. Spenderin), weiß	Dieburg/Hessen - Odenwald	24. 1. 68	[redacted] 1 Berlin 33 Patschkauer Weg 39 Geschenk	40,-	Antonie Reh, verehel. Reuling aus Dieburg/Hessen, * 25. 7. 1828, † 30. 1. 1894
59/68		26 K 269	1 Paar Strümpfe, handgestrickt, weiß, „M M" = a. d. Besitz von Marie Müller, † 1930	Klein-Umstadt Häuserhof (-Hofname)	"	" Geschenk	10,-	
60/68		26 K 270	1 Paar Strümpfe, handgestrickt, weiß, „L. W. 8" = a. d. Besitz von L. Weiler	Oberhessen-?)	"	" Geschenk	10,-	
61/68		24 A 4	1 Steckkissen-Hülle, weißer Pikee, Lochspitze	Odenwald	"	" Geschenk	10,-	
62/68		24 F 51	1 Kinderhäubchen, weiß, gestrickt u. gefüttert hand	"	"	" Geschenk	15,-	
63/68		26 N 441	1 Schürze, bunt geblumt, bunte Bänder, Oden-Wälder Tracht	Dieburg oder Klein-Umstadt	"	" Geschenk	5,-	
64/68		26 A 1421	1 Haube, schwarz, a. d. Seiten bunt gestickt, bunte Nacken-, schwarze Kinnschleifen. Odenwälder Tracht	"	"	" Geschenk	10,-	
65/68		17 R 21	1 Kissenhülle, Platte Wollstickerei	wohl Odenwald	"	" Geschenk	3,-	

Lfd. Nr.	Akten Nr.	Katalog Nr.	Gegenstand	Herkunft	Rechngs.-Datum	Erworben von	Wert DM	Bemerkungen
66/68		33 C 593	„Alte deutsche Bilderbogen" Oldenburg: Stalling 1967		4.2.68	Collegalerie 1 Berlin 12 Bleibtreustr. 20	15,-	
67/68		62 A 37	Raymund Bapst: Predigt-Buch ... Berlin u. Stettin 1788	Buch / Charlottenburg	2.II.68	„Der Bücherwurm" 1 Berlin 30 Motzstr. 24	20,-	
68/68		33 B 269	1 Holzschnitt Maria hilf (Türken-Not), gerahmt		5.II.68	„Die Vitrine" Nina Frfr. v. Bistram 8230 Bad Reichenhall Ludwigstr. 24	120,-	
69/68		4 G 22	1 Kupferkessel		6.II.68	[redacted] 1 Berlin 31 Hohenzollerndamm 183	275,-	
70/68		8 W 48	1 Berlin Glas	Lehrerfamilie Lichtenfelde-Ost	"	"	55,-	
71/68		46 B 46	1 Spanschachtel	"	"	"	2,-	
72/68		62 A 35	„M.E.G. Pietzens geistliche Wasser quelle... Berlin" Saubergs. Stickerei	Bayer. Wald	"	"	25,-	
73/68		42 J 2-13 41 J 1-35 42	1 Schuhmacher-Werkstatt 96 Einzelteile	Wessel Gerden, Ohmstede bei Oldenburg	7.II.68	Archiv für Architekturkunst Erich Gerts 1 Berlin 15 Bregenzer Str. 9	380,-	
74/68		62 E 15	1 Flugblatt „Gedanken über die förderliche Grönelthaten ...." Kolenbuch, 1802	südl. Ostsee	7.II.68	Galerie G. Bassenge 1 Berlin 15 Kurfürstendamm 206	135,-	
75/68	33 C 441-591 33 L 11-15 32 R 91-137	33 S 18-21 34 A 4 36 M 35 33 C 605-609	Bilderbogen sammlung von 56 Blättern d. 17.-19. Jhs. (Spr. Lauterbeck)		2.II.68	[redacted] 24 Lübeck, Israelsdorf Fährbergweg 12	4000,-	6 Blätter angetauscht gegen 12 Stck aus Slg. Lauterbeck (s. Akten) Dez. 1969 (Lauterbeck)
76/68		32 I 68	Dorothea Löbel-Bock, Öl auf Lwd. „Möllin" 1966		8.II.68	Galerie Niebuhr 1 Berlin 12 Niebuhrstr. 1	700,-	3 Bll. geg. 429/75
77/68		32 I 69	Paul Bonna, Öl auf Pappe Wald landschaft 1945		"	"	300,-	
78/68		26 E 266 21 H 18	1 weißer Plissee rock mit blauem Bündel dazu	Nördl. Land / Siebenbürgen	5.II.68	[redacted] Sedanstr. 25	55,-	

Lfd. Nr.	Akten Nr.	Katalog Nr.	Gegenstand	Herkunft	Rechngs.-Datum	Erworben von	Wert DM	Bemerkungen
79/68		26 X 48	1 Unterrock, Häkelspitze, rot gesäumt	Nördl. Land	5.II.68	[redacted] Rosenau Oö Sackstr. 25	50,-	
80/68		26 G 302	1 Frauenjacke, Samtbesatz	"	"	"	100,-	
81/68		21 E 19	1 gestickter Samtbeutel (rotes Innenf.), im Brandstand getragen	"	"	"	120,-	
82/68		29 N 8	1 Paar „Handfesseln" (Manschetten bzw. Pulswärmer)	"	"	"	15,-	
83/68		62 D 31	Belehrungs- und Merkbeispielblatt, Prag, 2.-3. Jg. 1839, 1840		29.I.68	[redacted] Wunsiedel Ostbayer. Heimat	40,-	
84/68		62 A 38	J. F. Weikenkamp's vermischte Trostgründe bey den traurigen Todesfällen der Menschen ... Braunschweig 1761		27.IV.67	[redacted] Jagstheim a.d. Jagst Hauptstr. 17 Geschenk	20,-	
85/68		62 C 67	F. J. Seber, Sammlung von Mustern der Dichtkunst Köln 1817		8.II.68	" Geschenk	20,-	
86/68		6 A 6	1 Bett, bemalt	südöstl. Ostsee	1.II.68	[redacted] 1 Berlin 44 Erlangerstr. 15	1850,-	Wurde vom Mann mit in die Ehe gebracht.
87/68		8 F 195	1 dunkelgrüne Glasflasche „Jagdflasche", geblasen, südd. Waldglas, 24 cm h.	südöstl. Ostsee	5.II.68	[redacted] 3579 Frankenberg Unt. d. Kirche 66	85,-	
88/68		8 F 196	1 Flasche „ersatz für Kölnisch Wasser", 24 cm h., ø ca. 7 cm, geblasen 18. Jh.	Köln	"	"	75,-	
89/68		8 H 667	1 Teller, rötlicher Ton, dunkelblaue Glasur, relig. und Blumen-Ornamente eingeritzt, ø 30 cm	südostdtschl. oder Elbasien (?)	"	"	85,-	
90/68		9 Q 46	1 Portemonnaie, Silberrahmen, Vorder- u. Rückfläche Perlmutter mit Fischhaut, Leder		"	"	25,-	
91 a.o./68		38 A 13+14	1 Waffeleisen, „Neujahrs-Kuchen eisen", 1. dat. 1793	Westfalen	"	"	125,-	

Rechnungsjahr 1968

Lfd. Nr.	Akten Nr.	Katalog Nr.	Gegenstand	Herkunft	Rechngs.-Datum	Erworben von	Wert DM	Bemerkungen
92/68		5 C 13	1 Bergmannslampe (für Benzin)	Kulturgebiet	5. II. 68	[redacted] Frankenhain Unt. d. Kirche 66	35,-	
93/68		25 D 126	1 Kavaliersweste a. d. Besitz von General Reinhold Weber *1810, Großonkel des Verkäufers	Breslau	8. II. 68	[redacted] 1 Berlin 61 Katzbachstr. 3	30,-	Herkunft ist grundsätzlich Schlesien (Glogau, Kamenzusy, bzw. Oberschlesien
94/68		25 D 127	1 Vielliebchen-Weste, ca. 1907, a. d. Studentenzeit des Verkäufers		"	"	5,-	
95 a-b/68		29 A 22 29 H 23	2 Perlbeutel	Breslau	"	"	30,-	
96 a-b/68		9 Q 48 49	2 gehäkelte Geldkatzen	"	"	"	15,-	
97 a-c/68		19 J 113–117	5 Taschentücher	Schlesien und Oberschlesien	"	"	50,-	
98/68		29 I 1 29 A 23	1 Tasche mit Pantoffelblättern (braunes Leder, Goldstickerei)	Breslau	"	"	20,-	
99/68		33 W 12	1 Stickvorlagen-Buch		"	"	15,-	
100/68		29 H 24	1 Tabakbeutel	Schlesien	"	"	2,-	
101 a-c/68		21 E 21	3 Wäschebänder		"	"	10,-	
102/68		29 I 2	1 Paar Hausschuhblätter, Wollstickerei		"	"	3,-	
103/68		19 K 20	1 Damastdeckchen		"	"	2,-	
104/68		23 B 140 96 X 107	1 Hemd		"	"	3,-	

Rechnungsjahr 1968

Lfd. Nr.	Akten Nr.	Katalog Nr.	Gegenstand	Herkunft	Rechngs.-Datum	Erworben von	Wert DM	Bemerkungen
105/68		17 A 96	1 Überhand tuch, blau und rotes Muster		8. II. 68	[redacted] 1 Berlin 61 Katzbachstr. 3	5,-	
106/68		25 N 9	1 Schlips		"	"	1,-	
107/68		17 C 10	1 Wandbehang mit Spruch		"	"	3,-	
108 a-b/68		17 G 57 58	2 Kissenbezüge		"	"	4,-	
109 a-c/68		26 N 437–439	3 Schürzchen		"	"	25,-	
110/68		23 B 139	1 Hemd, ca. 1884, M.G. = Marie Gomille (Mutter des Verkäufers)	Oberschlesien	"	"	5,-	
111/68		17 C 11	1 Überzug für Vogelbauer „Gute Nacht mein Liebling"		"	"	5,-	
112/68		34 M 19	1 Reliquiar		"	"	40,-	
113/68		14 J 20	1 Knäuelhalter, Silber		"	"	40,-	
114/68		14 L 28	1 Nadelhalter, Silber		"	"	30,-	
115/68		62 D 32	„Der Landmann, wie er sein sollte... von A. Rothe... 3. Aufl. Glogau 1841"		"	"	12,-	
116/68		47 B 55	„Der Wanderer, ein Volkskalender 6. Jg. Glatz 1833"		"	"	15,-	
117/68		62 D 33	„Die preuß. Stempelsteuer Vorschriften... Königsberg 1845"		"	"	10,-	

Rechnungsjahr 1960

Lfd. Nr.	Akten Nr.	Katalog Nr.	Gegenstand	Herkunft	Rechngs.-Datum	Erworben von	Wert DM	Bemerkungen
118/68		41 V 15	2 Bd. Sametzki, Kochbuch		8. II. 68	[redacted] 1 Berlin 61 Katzbachstr. 3	6,-	
119/68		33 Q 20	1 Post Kuckucksalbum		"	"	8,-	
120/68		4 B 23	1 Püsta (Kuvertbuch)				10,-	
121/68		33 B 246-264 62 E 12	div. Heiligenbildchen				60,-	
122/68		17 H 3	1 Überschlagtücher				20,-	
123/68		5 T 5	1 Lichtschirm, Stabwasser-Art				30,-	
124 a-b/68		38 C 6+7	2 Modl				4,-	
125/68		7 E 60	1 Holz Schachtel (Andenken)	Freiburg	"	"	1,-	
126 a-c/68		51 C 7-9	3 Heiligen medaillen		"	"	5,-	
127 a-c/68		19 J 118-120	3 Damen Tücher (2 gestickt)		"	"	12,-	
128/68		33 B 265	1 Wollfabrik Andenken (Vogel)		"	"	10,-	
129/68		33 B 266-268 54 J 1	7 Andachtsbildchen		"	"	3,50	
130/68		33 F 79	1 Geburtstag glückwunsch		"	"	1,-	

132/68
[redacted]
60 altersdunnergauer Holzfiguren

Rechnungsjahr 1968

Lfd. Nr.	Akten Nr.	Katalog Nr.	Gegenstand	Herkunft	Rechngs.-Datum	Erworben von	Wert DM	Bemerkungen
131/68		33 R 59	1 Kupferstich „Die alte Räuberin zwar reich wird, gekoppelt in den Kupfer-Stich"		28. II. 68	[redacted] 1 Berlin 31 Kurfürstendamm 18	4,-	
132/68	9 W 4 31 I 3 ~~31K 14-15~~ 35J 66 31K 7-6	31A 5-9 31B 6-9 31C 6-8 31D 2-4 31F 3-6	60 Oberammergauer Holzfiguren		17. I. 68	[redacted] 822 Traunstein Stadtplatz 17	8000,-	s. Akten!
133/68		42 J 14	1 Schutzengel	Berlin-Reinickendorf	12. IV. 68	[redacted] 1 Berlin 15 Bregenzer Str. 9	46,-	
134/68		9 U 2	1 Zeitungsständer Schmiedeeisen, Bildhauerei	Berlin	"	[redacted] 1 Berlin-Zehlendorf Hermann-Hesse-Str. 9-10 verkauft	15,-	
135/68		10 F 2	1 Fruchtpresse	Oberösterreich Braunau / Inn viertel	21. IV. 68	[redacted] Salzburg Residenzplatz 8		650,- ö.S. s. Akten
136/68		6 P 7	1 Tellerbord	Salzburg-Land	"	"		350 ö.S.
137/68		11 A 12	1 Kuhjoch	(Kärnten) Oberwart / Burgenland	"	"	1791,-	2500 ö.S.
138/68	~~AS I~~ 11 H 9 ~~AS~~	1 ~~Hanfgabel~~ Gabel eines Strohhalmschneiders	Ma Hinterkeil / Inn viertel	"	"			150 ö.S.
139/68		38 E 15	1 Sachskarpel	Nieder-Österreich Haag	"	"		400,- ö.S.
140 a-b/68		6 M 61 62	2 Truhen a) Bad Aussee b) bemalt, Klein Bogen (13), steirische Glücks Truhe	a) Kärnten oder steir. jagdlaw. Raum, Carnuntum b) st. Bergen / Judenburg	"	"		9800 ö.S.
141 a-h/68		18 B 510+511 18 C 34-36 18 I 56-58	8 Stick-, Stopf-, Nähmuster Tücher, 1843-1868, ungefähr an einen Höheren Töchter schule	Betti, Brenndorf Richard Cohn, Berlin, jüd. Familie	15. III. 1968	[redacted] 1 Berlin 30 Motzstr. 8 Geschenk	80,-	
142 a-i/68		58 I 34-38	9 Blatt Trachtenbilder, Bilderbogen		22. II. 68	[redacted] 1 Berlin 30 Maaßenstr. 7	115,-	
143/68		38 A 15	1 Kleinmeisen „13"	Flämisch?	"	"		im Tausch gegen 2 Lithographien von o.g. Firma von Frau Gertraud Weickhold erhalten

250 3. 62 BBA P&G

Lfd. Nr.	Akten Nr.	Katalog Nr.	Gegenstand	Herkunft	Rechngs.-Datum	Erworben von	Wert DM	Bemerkungen
144/68		36 M 19	1 Stereoskop „H. ERVEHANN. ORESDEN"		22.III. 68	[redacted]rl Oriwohl 1 Berlin 44 Harzer Str. 3 Geschenk	20,-	
145/68		35 M 6	1 Puppen-Küchenschrank mit div. Geschirr, um 1900, vom Großvater der Spenderin hergestellt	Berlin-Moabit	27.III. 68	[redacted] 1 Berlin 37 Argentinische Allee 187 Geschenk	40,-	
146/68	35 L 28 a-s	35 M 7	1 Puppenkleiderschrank mit div. Kleidungsstücken	"	"	" Geschenk	30,-	
147/68	35 L 27 a-n	35 A 22	1 Puppe, Porzellankopf, Kugelgelenke, um 1900	"	"	" Geschenk	20,-	
148/68		35 A 23	1 Puppenjung, mit Filzbezug (ca. 1926)	"	"	" Geschenk	20,-	
149/68		35 A 24	1 kleinerer Puppenjunge, Matrosenanzug	"	"	" Geschenk	15,-	
150/68		35 A 25	1 Puppenbaby mit Körbchen	"	"	" Geschenk	15,-	
151/68		41 V 14	1 Webmusterbuch, ca. 1840 (Photokopie)	Wildenspring/Thüringen	5.II. 68	Royal Ontario Museum University of Toronto 100 queens Park Toronto 5/Canada Geschenk	5,-	
152/68 a-c		32 I 70-72	3 Bilder „Das Hauskonzert" „Sommerlandschaft" „Die 4 Jahreszeiten"	Köln	27.III. 68	[redacted] 5 Köln-Ehrenfeld Hospeltstr. 25	1000,-	s. Akten!
153/68		30 F 183	1 Patrizierheftel, Musterzeichen	Siebenbürgen	5.IV. 68	[redacted] Rosenau Oö Sachsenstr. 25	1200,-	
154/68		8 H 668	1 Zinnteller für Mehlspeisen, Rosenmuster	"	"	"	200,-	
155/68		8 H 669	1 Zinnteller, der Josefstädter Nachbarschaft zum Andenken 1842	"	"	"	200,-	
156/68		8 Q 109	1 Zinn-Suppenschüssel	"	"	"	180,-	

Lfd. Nr.	Akten Nr.	Katalog Nr.	Gegenstand	Herkunft	Rechngs.-Datum	Erworben von	Wert DM	Bemerkungen
157/68		26 C 25	1 Kopftuch, schwarz gestickt 1894, Häkelspitzen	Dobring	5.IV. 68	[redacted] Rosenau Oö Sachsenstr. 25	100,-	
158/68		23 B 137	1 Frauenhemd, gereiht	"	"	"	40,-	
159/68		26 F 333	1 Frauenleibchen (Weste), geblumt	"	"	"	50,-	
160/68		26 F 319	1 rotes Samtleibchen, gestickt	"	"	"	60,-	
161/68		54 C 1	2 rote „Brautmascherl" als Achselschmuck	"	"	"	5,-	
162/68		21 D 14	1 Bortenband für die Fasten- und Trauerzeiten	"	"	"	20,-	
163/68 a-b		26 M 37	2 „Handflaren" (Manschetten) mit Doppelader, schwarzgestickt,	"	"	"	20,-	
164/68		26 N 430	1 Mädchenschürze, schwarz gestickt, 1898	"	"	"	70,-	
165/68		26 N 431	1 Frauenschürze („sehr alt"), bunt gemustert	"	"	"	40,-	
166/68		26 E 267	1 schwarzer Plisseerock („seltenes Stück")	"	"	"	90,-	
167/68		26 E 268	1 schwarzer Tuchrock („aus Gewand genannt") in Falten, für ältere Frauen	"	"	"	70,-	
168/68		29 A 21	1 Geldtasche, Samt, gestickt, „trug die Frau seitlich gebunden" 1929	Deutschzepling	"	"	35,-	
169/68		26 X 49	1 Frauenunterrock für den Alltag, „Hanf Webe"	"	"	"	35,-	Bei der Hochzeit mußten bis 40 Stück in der Aussteuer der Braut sein.

Lfd. Nr.	Akten Nr.	Katalog Nr.	Gegenstand	Herkunft	Rechngs.-Datum	Erworben von	Wert DM	Bemerkungen
170/68		23 A 90	1 Männerhemd (" selten alt")	Drahtzeiliger	5. IV. 68	[redacted] Rosmann Oö" Sachsenstr. 25	18,-	
171/68		25 E 63	1 Sommerhose (" aus Baumwolle gewebt, Hausindustrie")	"	"	"	25,-	
172/68		28 C 5	1 Pelzmantel für Frauen, 1878	"	"	"	150,-	
173/68		26 N 432	1 „Schürze mit Hardanger Handarbeit für die Kochenfrauen bei Kochkursen"	Schellenberg	"	"	30,-	
174/68		17 D 27	1 Schaukeltuch (" Hutsche" genannt, „das die Fliegen das Kind nicht stören	Nösnerland	"	"	15,-	
175/68		26 C 26	1 Kopftuch für Frauen, gelb, geblümt	"	"	"	25,-	
176/68		25 E 64	1 Baumwollhose für den Bauern, Sonntags in Sommer	"	"	"	30,-	
177/68		25 M 18	1 breiter Männergürtel für den Bauern	"	"	"	125,-	
178/68		25 G 6	1 weißes Umhängetuch (für Männer), aus Schafwolle gewebt, gestickt	"	"	"	160,-	
179/68		18 D 6	1 „Leintuch, Hausweberei von der Bäuerin in die Aussteuer gebracht"	"	"	"	45,-	
180/68		17 A 94	1 Handtuch, „Hausweberei von Hanf"	"	"	"	15,-	
181/68		26 A 1415	1 Frauenhaube	Obereidisch, Kr. Sächsisch-Reen	"	"	80,-	
182/68		23 B 136	1 Mädchenhemd	"	"	"	100,-	

Lfd. Nr.	Akten Nr.	Katalog Nr.	Gegenstand	Herkunft	Rechngs.-Datum	Erworben von	Wert DM	Bemerkungen
183/68		26 J 74	1 Leibchen (schwarz gestickt)	Nösner Gau	5. IV. 68	[redacted] Rosmann Oö" Sachsenstr. 25	80,-	
184/68		30 Y 23	1 Kette (Glasperlen, nach gepökelt) „Hals-Perlen"	Nösner und Reener Kreis	"	"	25,-	
185/68		28 D 5	1 Brustlatz „1934, Sara Heinrich"	Roode	"	"	100,-	
186/68		26 A 1427	1 Bandhaube, schwarz, 19. Jh., bäuerlich, zum Kirchgang getragen	Familie Loß, Eilenstadt b. Kalbenstadt	17. IV. 68	[redacted] 1 Berlin 37 Bogenstr. 10 Geschenk	20,-	
187/68		32 I 73	1 Ölbild Adolf Klutsbitz		4./5. IV. 68	Leo Spirk 1 Berlin 15 Kurfürstendamm 66	2000,-	Katalog 462, Nr. 121
188/68		62 D 34	W. Haunbach, Schwalben wie es ist und trieft Leipzig (1948?) I-IV		16.4. 68	Die Bücherwurm 1 Berlin 30 Hohenstr. 24	75,-	Katalog Nr. 262, 1106
189/68		62 C 68	J. C. F. Baumgarten, Theoretisch-practische Anleitung ... Hamburg 1810		10. 4. 68	[redacted] Jugenheim a.d.B. Hauptstr. 47 Geschenk	5,-	
190/68		62 C 69	O. F. Ramler, Universal-Briefsteller .... 10. Aufl., Leipzig 1853		"	" Geschenk	10,-	
191/68		62 C 70	K. Wagner, Lehren der Weisheit und Tugend... Leipzig 1848		"	" Geschenk	5,-	
192/68		62 A 39	Sammlung verschiedener Gebete, Paris vom 1815		"	" Geschenk	10,-	
193/68		14 E 3	1 Schürze „Apothekenhof. Post"		16.4. 68	[redacted] 1 Berlin 41 Hitzigstr. 62 a Geschenk	2,-	
194/68		26 G 274	1 Bluse, 1920 getragen v. d. Spinnerin zum Polterabend in Bralle (Wem. Rose Seide, Bänder für Ärmel hinten	Ukrainische Arbeit aus Berlin	"	" Geschenk	5,-	
195/a-c/68		62 D 35 62 C 71	3 Bücher W. Bremer, Ostfriesische Sagen (1857) J. Spyri, Was kann man brauchen " Was man ihr gewünscht ist		"	" Geschenk	10,-	

Lfd. Nr.	Akten Nr.	Katalog Nr.	Gegenstand	Herkunft	Rechngs.-Datum	Erworben von	Wert DM	Bemerkungen
196/68		13 C 78	1 Kanzelbrett „1811", Kerbschnitt	aus Plöner Pfarrhaushalt, bald an Garnisonpfarramt verschenkt, zuletzt Potsdam	19.4. 68	[redacted] 1 Berlin 38 Altvaterhausen Zeile 62	100,-	
197/68		10 W 22	1 Pflanne „Hose flickt mit einem brie..." braun	hessisch?? Hamburger Sammlg.	16.4. 68	[redacted] 1 Berlin 30 Eisenacher Str. 116	110,-	
198/68	54 H 924	33 C 594	1 kolor. Lith. (Chronik, Erklärungen um 1825??), Fürsten	Wohl eher Wilke, Berlin	22.4. 68	[redacted] 1 Berlin 15 Meinekestr. 3	100,-	Aktion 53, Nr. 267
199/68		62 E 11	3 Flugblätter Württemberg 1796 (Lebendig begraben, Farren)		"	"	65,-	Aktion 53, Nr. 338
200/68		17 F 23 17 G 59	1 Bett- u. 1 kopfkissenbezug, Nessel, „F.K." Freiteichläppnick, verh. Otto, um Ausstattung um 1850	Rathenow	16.4. 68	[redacted] 1 Berlin 61 Albrechtstr. 62 a	10,-	
201/68		30 F 185	1 Ankünger mit Haararbeit, um 1801		2.5. 68	[redacted] 1 Berlin 30 Eisenacher Str. 10	20,-	
202/68		7 E 52	1 Spanschachtel	Vorbesitzer: Frau Thiele, Gistel	2.5. 68	[redacted] 1 Berlin 61 Cranachstr.	55,-	
203/68		33 T 23	1 Federzeichnung Puschkin		23.-27.4. 68	Galerie G. Bassenge 1 Berlin 15 Kurfürstendamm	220,-	Aktion 11, Nr. 922
204/68		58 I 32	Kleidertracht in Hamburg, 2 Radierungen		"	"	150,-	Nr. 1639
205/68		33 T 17	Heiligenbildchen, Aquarell u. Federzeichnung		"	"	120,-	Nr. 1739
206/68		36 M 21	Breslau, Cramm-Haus Kupferstich, Kol.		"	"	150,-	Nr. 1809
207/68 a-b		13 I 17 18	~~Weimar, Carl-Zeiss-Haus, Radierung, Kol.~~ 2 Eisenbügeleisen um 1864, F.W. b) mit Kohle	Berlin	7.5. 68	[redacted] 1 Berlin 30 Bayreuther Str. 10	~~10~~ 30,-	gestrichen, irrtümlich eingetragen
208/68		58 I 33	Weimar, Vogel schießen, Radierung, Kol.		23.-27.4. 68	Galerie G. Bassenge 1 Berlin 15 Kurfürstendamm	110,-	Aktion 111 Nr. 1976

Lfd. Nr.	Akten Nr.	Katalog Nr.	Gegenstand	Herkunft	Rechngs.-Datum	Erworben von	Wert DM	Bemerkungen
209/68	18 D 3	26 G 268	1 Trachtenjacke Stoffrest v. schlesischen Bauern-Uniformen, kam vor oder während des 1. Weltkrieges	Hirschberger Gegend, Riesengebirge, Schlesien	22.IV. 68	[redacted] 35 Kassel Brüder Grimm-Platz 5 Geschenk	20,-	gekauft beim Trödler in Buchwald bei Fischbach
210/68 a-c		25 M 15 – 17	3 Trachtenjäckchen Leder mit Perle, Stickerei, 19. Jh.	Oberbayern (?)	6.V. 68	[redacted] 1 Berlin 41 Braunschweigische Str. 26	60,-	
211/68		26 A 1419	1 Haube, bunte Bestickt mit Silberband, Bestickt war ca. 1776 Anna Martha Küppel, geb. Soltau	Dens, Kr. Rotenburg, Kirchspiel Hämme	4.V. 68	[redacted] 1 Berlin 65 Potsdamer Allee 33 Geschenk	30,-	s. Akten
212/68		35 B 34 35 B 35 35 F 103-108 35 J 69-73 35 N 6-10	Div. Spielsachen aus Sachsen, Erzgebirge u.a.m. 1906-65	Rostock, Berlin	18.5. 68	[redacted] 1 Berlin 31 Am Volkspark 83	100,-	s. Akten Das Meiste getauscht mit Frau Weinhold
213/68		7 E 53	1 Spanschachtel		"	"	60,-	
214/68		6 G 51	1 Schrank, 2-türig 1819, p/s/st	Rottal	11.5. 68	[redacted] 1 Berlin 21 Kaiserstr. 19	1000,-	
215/68		42 A 1	1 Schminkbank (für Pantium, Löffel u.s.w.)	Lüneburger Heide	"	"	200,-	
216/68		55 E 1	1 Grabkreuz, Eisen, bemalt, 1838	Rottal	"	"	185,-	
217/68		48 A 15	1 Kommode (Kirsche) 1787	Mariental	"	"	90,-	
218/68		10 Z 4	1 Zuckerzange, a.d. Familie Sieber, 1791 (Erbschaft 1895)	Gross-Schwarzlosen Altmark	8.5. 68	[redacted] 1 Berlin 41 Albrechtstr. 62a	20,-	
219/68		17 H 2	1 Laken, gez. „J.T.3" aus Familie Thuer, um 1830	"	"	"	10,-	
220/68	30 B 34 30 K 117+118	30 N 304-306 30 U 58+59	9 Schmuckstücke (1 Brosche, 2 Tuchnadeln, 2 Ring, 1 Vatermörder, 1 Trauring, 1 Uhr mit Kette u. Uhrlöschen, 1 Chatelaine mit Anhängern, 1 Taschentuch)	Gross-Schwarzlosen Altmark bzw. Rathenow	"	"	100,-	s. Akten
221/68 a-b		17 E 74 – 76	1 Lätzchen für Säuglinge, gehäkelt, feine weiße Häkelspitze 1 rundes Tischdeckchen, Richelieu-Arbeit d. Spitzenstr., um 1920	Berlin	"	"	20,-	s. Akten

Lfd. Nr.	Akten Nr.	Katalog Nr.	Gegenstand	Herkunft	Rechngs.-Datum	Erworben von	Wert DM	Bemerkungen
222/68		8 Y 8	1 zweiteilige Schale (Vase und Schale), Hildesheim mit blauer Schleife, um 1870	a.d. Besitz der Familie Hartmann Berlin Moritzplatz	8.5. 68	[redacted] 1 Berlin 41 Albrechtstr. 62a	30,-	
223/68		8 V 6	1 Zuckerschale, Silber, Filigran, alte Glaseinsatz 1. H. 19. Jh. (Exhaust!)	Fam. Theer Gross-Ellwerzlosen, Altmark	4	"	20,-	
224/68		8 W 49- 53	5 Gläser (Rubinglas, 2 Bierglöser, Trinkbecher, böhmisches Glas)		"	"	75,-	2. Akten
225/68		6 B 13	1 Tisch, Polarbeit 18. Jh. (Werkstatt Johann Nickel von Selow, Brandenburg?)	Fam. Theer Gross-Ellwerzlosen, Altmark	"	"	100,-	"
226/68		6 C 13	3 Stühle, Birke, Biedermeier	Fam. Schröder	"	"	50,-	
227/68		49 E 3	1 Brille, um 1880, mit Futteral	Dorothea Lindemann Verehel. Lindemann, geb. 1823 Schollehne b. Rathenow, gest. 1898 Rathenow	"	"	25,-	
228/68		40 V 8	1 C ét Kolben, 19. Jh.	Hansberg	"	" Geschenk	3,-	
229/68		62 C 72	Cornelia Sauter, Kinder-geschichten, 3. Aufl., Stuttgart Thienemann o.J. (1914)	Frankfurt a.M.	13.5. 68	Antiq. G. C. Hansel 1 Berlin W Kaiserdamm 103	4,-	
230/68		26 G 255	1 „Teille", rote Seide, a.d. Besitz der Urgroßmutter d. Spenderin Elisabeth Charlotte Hegg, geb. de Prée 1771-1812	Heidelberg (?)	9.5. 68	[redacted] 1 Berlin 42 Tempelhofer Damm 56 Geschenk	15,-	(86 Jahre), 2 Akten!
231/68		29 R 14	1 schwarzen Füllhalter, reich (Hand-) gestickt, wohl gleicher Zeit		"	" Geschenk	20,-	2. Akten
232/68		34 P 34	1 Bastelarbeit, Schmetterlinge, verglast, um 1800 (?)	Michael Droste, Berlin	15.5. 68	Galerie Nicolaus 1 Berlin 12 Niebuhrstr. 1	320,-	
233/68		32 I 76	1 Leinmalerei Otto Michaelis, „Vitus-Schwarz" (Osnabrück), Nr. 8, 1964 gemalt	Hansberg	14.5. 68	"	120,-	2. Akten
234/68		32 I 77	dergl. „Kaffee-Parodie" Nr. 19, 1963	"	"	"	75,-	

Lfd. Nr.	Akten Nr.	Katalog Nr.	Gegenstand	Herkunft	Rechngs.-Datum	Erworben von	Wert DM	Bemerkungen
235/68		32 I 78	„Kutscher Riedel, † 1898 Zahlmeister, in seinem fast zwanzigjährigen Nar- und Alt-Ruppin gemalt von seiner Tochter Hanna Riedel		8.5. 68	[redacted] 1 Berlin 41 Albrechtstr. 62a Geschenk	5,-	
236/68		8 F 197	1 Flasche, blaues Glas, Fischform	österr. Schnapsgebiet? oder Frankreich?	17.5. 68	[redacted] 1 Berlin 30 Eisenacher Str. 116	100,-	+ 10% MWST = 110,- DM
237/68		35 I 6	1 Kaffeemanns Lackier, 1880/85	Berlin	20.5. 68	[redacted] 1 Berlin 47 Thuiskon-Coos-Weg 11	30,-	2. Akten!
238/68		35 I 7	1 Puppenküche, vom Vater (Böcke) 1932/33 gebaut	"	"	"	50,-	"
239/68		35 A 21 35 M 8	1 Trachtenpuppe (mit Sessel) in Wendentracht, ca. 1903/9	Rackitt b. Pyritz (Pommern	"	"	30,-	"
240/68		14 F 3	1 Klöppel Kissen mit Gestell, Klöppeln, Nadeln „Klöppelkasten"	Berlin	"	"	30,-	"
241/68	26 N 440 29 O 156	19 M 273+274 26 E 270	Teile einer Wendentracht, 1 Schürze, 2 Teile, 1 Paar Handschuhe, 1 Rock	Rackitt b. Pyritz/Pommern	"	"	110,-	" vgl. Photos
242 a-b/68		46 D 3+4	2 Pferde schlitten	Niederbayern Rottal	20.5. 68	Atelier Stadegger 1 Berlin 30 Keithstr. 19	1300,-	(weitere Angaben sollen noch geliefert werden!)
243/68		16 Q 8	1 „Krabbenbank" (Wollkratzen)	Lüneburger Heide	"	"	120,-	
244/68		11 H 2	1 Krautschneider	Niederbayern	"	"	150,-	
245/68		43 F 17	1 Pulverhorn	"	"	"	20,-	
246/68		8 D 70	1 Kaffee topf	"	"	"	10,-	
247/68		62 D 36	Handbuch, Album für Freunde des Bergbaues Freiberg 1855		27.5. 68	[redacted] Osnabrück Lortzingstr. 2	155,-	

Lfd. Nr.	Akten Nr.	Katalog Nr.	Gegenstand	Herkunft	Rechngs.-Datum	Erworben von	Wert DM	Bemerkungen
248/68		62 A 40	Gesang-Buch ... Gebet-Buch, Alt-Stettin 1858		17.5.68	[redacted] 1 Berlin 30 Motzstr. 25	7,50	✓
249/68		41 V 13	1 ks. Merker-, Rezept- u. Wörterbuch, „Saarbrück 1742"		30.5.68	[redacted] 1 Berlin 30 Bayreuther Str. 10	50,-	✓
250/68		24 F 48 49	2 Bobby Häubchen, gehäkelt bzw. Tüll, um 1818	bürgerlich, Nordhorn	15.V.68	[redacted] 2 Hamburg 33 Warnholtstr. 33 Gerhardt	40,-	2. Abgabe! ✓
251/68		10 L 10	1 Kaffeeröster, Eisen	Lüneburger Heide	8.VI.68	Atelier Burmeggen 1 Berlin 30 Keithstr. 19	45,-	✓
252 a-b/68		15 H 24 25	2 Flachsschwingen, Holz	"	"	"	30,-	✓
253/68		32 I 75	1 Mädchenbild, gerahmt, unter Glas, Bücken meiden	"	"	"	30,-	✓
254/68		33 R 57	G.F. Riedel, Stich „No 9" (Hans Warst?)		o.D.	Antiquar 1 Berlin 41 Niedstr. 22	18,-	✓
255/68		32 I 74	1 Laienmalerei „Der Zinsgroschen" Gouche auf Pappe Anf. 19. Jh.		4.6.1968	[redacted] 1 Berlin 19 Suarezstr. 28	90,-	✓
256/68	X	33 C 595	1 Kupferstich „Victualien-Preise in dem Theurungs-Jahre 1817, im Monat Januar"		14.6.1968	Antiquariat F.u.A. Meyren 44 Münster Mauritzstr. 3	52,00 ~~52,33~~	0,33 Porto
257/68		7 Y 15	1 kleines Holzfass		30.6.1968	[redacted] Varlheide 53 b. Rahden (Antiquitäten)	22,-	Wasser-Fässchen für die Feldarbeit Aus Recke, Krs. Tecklenburg
258/68		28 F 1	1 Kirchenpelz für Konfirmandinnen und Jungfrauen	Schellenberg	28.6.1968	[redacted] Post Secwalchen Oberösterreich Sachsenstr. 25	120,-	✓
259/68		25 G 7	1 Kirchenmantel für Presbyter und Brautvater	"	"	"	165,-	✓
260/68		21 A 25	1 weisses Band für Bräutigam	Thalheim	"	"	20,-	✓

Lfd. Nr.	Akten Nr.	Katalog Nr.	Gegenstand	Herkunft	Rechngs.-Datum	Erworben von	Wert DM	Bemerkungen
261/68		21 E 20	1 weiss-schwarz gestricktes Band	Thalheim	28.6.1968	[redacted] Post Secwalchen Oberösterreich Sachsenstr. 25	15,-	✓
262/68		21 A 20 21	2 rote Bänder für Mädchen	"	"	"	30,-	✓
263/68		21 D 12	1 Bockelband für junge Frau, auf schwarz gestickt	Schellenberg	"	"	150,-	✓
264/68		20 F 36	1 Schürzenspitze, 1871	"	"	"	10,-	✓
265/68		26 A 1417	1 Bockelschleier (Schumm)	"	"	"	25,-	✓
266/68		21 D 13 21 A 22	1 schwarzes Band mit Lila (Bordenband Fassenband, Kopfband)	—	"	"	35,-	✓
267/68		21 A 23	1 schwarzes Band, besonders alt	Schellenberg	"	"	20,-	✓
268/68		4 I 22-24	4 blau-weisse Ofenkacheln, 1883	Draas	"	"	40,-	✓
269/68		4 I 25-28	7 grüne Ofenkacheln (Krönchen jeweils für Kachelofen, geschlossene Krone für Backofentür, Kacheln mit Jahreszahl)	—	"	"	50,-	✓
270/68		8 E 426+427	2 Krüge, grün	Thalheim	"	"	145,-	✓
271/68		23 A 91	1 Burschen-Hochzeitshemd (unten nachgestickt)	Schellenberg	"	"	40,-	✓
272/68		26 G 303	1 Bindich-Rekel (weisse Jacke)	Windau	"	"	120,-	✓
273/68		26 N 433	1 Schürze, gelbe Stickerei	Thalheim	"	"	200,-	✓

Rechnungsjahr 1968

Lfd. Nr.	Akten Nr.	Katalog Nr.	Gegenstand	Herkunft	Rechngs.-Datum	Erworben von	Wert DM	Bemerkungen
274/68		26 N 434	1 Schürze, schwarze und gelbe Stickerei, für Mädchen und junge Frauen	Windau	28.6. 1968	[redacted] – Post Seewalchen Oberösterreich Sachsenstr. 25	400,–	
275/68		26 R 57	1 Gürtel dazu (Bendel)	"	"	"	150,–	
276/68		30 K 100–103	6 Bockelnadeln 2 Busennadeln	Schellenberg	"	"	440,–	
277/68		30 K 104–106	3 Busennadeln	Thalheim ebenso in Hammersdorf, Schellenberg, bis hinunter nach Urwegen + Kelling getragen	"	"	100,–	
278/68		30 K 98	1 Bockelnadel zur Patriziertracht	—	"	"	200,–	
279/68		28 C 5	1 Mädchenpelz	Weilau	"	"	160,–	
280/68		17 M 2	1 Säsack f. Weizen Baumwolle aufgezogen, mit Wolle durchschossen, Haus-Nr. darauf, handgewebtes Band	"	"	"	25,–	
281/68		16 E 12 13	2 „Gezeichers" (Webelitzen) zum Weben mit 1 „Pup"	"	"	"	40,–	
282/68		42 J 12 13	1 Erwachsenen-, 1 Kinderleisten	"	"	"	30,–	
283/68		17 G 56	2 Polsterbezüge	Kuschma Nordsiebenbürgen	"	"	70,–	
284/68		17 P 25–28	4 Stangentücher	—	"	"	70,–	
285/68		29 B 137	1 Frauenstiefel, Ziegenleder	Schellenberg	"	"	5,–	
286/68		30 N 307	1 Ring 1914/1918	—	"	"	5,–	

250 3. 62 BBA P&G

Rechnungsjahr 1968

Lfd. Nr.	Akten Nr.	Katalog Nr.	Gegenstand	Herkunft	Rechngs.-Datum	Erworben von	Wert DM	Bemerkungen
287/68		62 A 41	1 Gebet- und Gesangbuch	Bistritz	28.6. 1968	[redacted] Post Seewalchen Oberösterreich Sachsenstr. 25	20,–	
288/68		30 F 184	1 Heftel	Hammersdorf b. Hermannstadt	"	"	1.200,–	
289/68		7 E 55	Deckel einer Haubenschachtel	—	10.7. 68	Dr. Karl Paetow – Kreisheimat- und Tabakmuseum 498 Bünde/Westf. Geschenk	30,–	
290/68		7 E 56	1 Haubenschachtel, defekt	—	"	" Geschenk	30,–	
291/68		9 E 63 64	2 Tabakspfeifen		"	[redacted] 1 Berlin 65 Togostr. 25 R pt. lks.	30,–	
292/68		12 B 4	1 Beerenkamm	—	"	" Geschenk	10,–	
293/68		40 V 9	1 Korkmaschine	—	"	" Geschenk	5,–	
294/68		41 V 12	1 Rezeptbuch eines Destillateurs	—	"	" Geschenk	5,–	
295/68		2 A 2	2 Knaggen 18. Jh.	vom Bauern-Kotten Nalop in Bünde	"	[redacted] – Kreisheimat- und Tabakmuseum Bünde/Westf. Geschenk	20,–	
296/68		8 A 358	1 Fayence-Walzenkrug	„Wismar von Willing", Mungstrasse (alte Beschriftung)	1.7.68	[redacted] Braunschweig, Charlottenstr. 1	150,–	
297/68		43 F 18	1 Pulverhorn	?	"	"	50,–	Wohl aus Umgebung Braunschweig
298/68		10 P 1	1 Taschenmesser	?	"	"	20,–	do.
299/68		16 U 30	1 „Wockenpflock", dat. 1847	Aus Weferlingen	"	"	40,–	

250 3. 62 BBA P&G

Lfd. Nr.	Akten Nr.	Katalog Nr.	Gegenstand	Herkunft	Rechngs.-Datum	Erworben von	Wert DM	Bemerkungen
300/68		8 E 428	1 Kl. Krug, Hafnerarbeit	Zweidorf	1.7.68	wie 296/68 ff.	40,–	„Marburger Erzeugnis um 1850"
301/68 a–e		48 B 24–28	5 Ellen (4 Holz, 1 Eisen)	Eisen-Elle: Ostfriesland	"	"	200,–	
302/68		7 E 54	1 Spanschachtel, bemalt	Bortfeld	"	"	200,–	Rückseite alte Inschrift „Ilse Marie Magdalene Stellfeld, geb. Fenge Bortfeld. * 14. Juni 1821 † 21. Mai 1903."
303/68 a–d		33 R 58	4 Kreide-Lithographien v. Pirscher i. Braunschweig, Gerahmt	?	20.7.68	[redacted] Berlin 30, Lützowpl. 7	93,30	
304/68		7 N 7	1 Salzbehälter, Eiche	Wohl Westfalen (Ravensberger Land?)	"	"	256,60	Div. Konf.
305/68		6 G 49	Kleiderschrank, Eiche	Bauernhof bei Nienburg/Weser („6-Pferde-Bauer")	11.7.68	Heinr. Küstermann Antiquitäten, Börninghausen, Kr. Lübbecke	1600,–	Vom Verkäufer genannt „Tuttenschrank" Div. Konf.
306/68 a–c		40 G 6+7	3 „Löffelbohrer"	Umgegend Börninghausen	"	"	50,–	Nabenbohrer für Stellmacher
307/68		7 N 8	1 Salzfass, Eiche, bemalt	Dielingdorf bei Melle	"	"	80,–	
308/68		6 C 14	1 Schemel-Stuhl	Barghausen bei Minden	"	"	65,–	
309/68		6 D 13	1 Ohrensessel	Kr. Minden	"	"	65,–	
310/68		40 L 3	1 Säge (Fuchsschwanz)	Bauernhof, Kr. Lübbecke	"	"	15,–	
311/68		8 K 7	1 Buttertrog, Holz	Kr. Minden	"	"	10,–	
312/68 a–b		38 D 32 33	2 Butterformen	Kr. Minden Barghausen a.d. Porta	"	"	35,–	Nr. 305–312/68: 1920,– DM MWSt. 211,20 2131,20 DM

Lfd. Nr.	Akten Nr.	Katalog Nr.	Gegenstand	Herkunft	Rechngs.-Datum	Erworben von	Wert DM	Bemerkungen
313/68		6 G 50	1 Milchschrank	Kreis Melle, bäuerlicher Besitz	1.7.68	[redacted] Hausig, Wissingen bei Osnabrück	230,–	
314/68		7 N 9	1 Salzfass, Eiche mit Inschrift 1758	do.	"	"	150,–	
315/68		16 F 23	1 Haspel	do.	"	"	40,–	
316/68		48 A 16	1 Scheffel-Maaß, rückseitig Inschrift	do.	"	"	150,–	
317/68		10 D 10	1 Kaffeemühle	do.	"	"	35,–	
318/68		8 G 359	1 Schüssel, Hafnerarbeit	do.	"	"	80,–	
319/68		8 E 429	1 Kaffeekanne	do.	"	"	70,–	
320/68		7 K 14	1 Kästchen in Truhenform	do.	"	"	50,–	
321/68 a–b		26 A 1424 1425	2 Hauben	do.	"	"	100,–	
322/68		17 R 20	1 Kissenplatte, Perlstickerei	Hamburg-Wandsbek	19.7.68	[redacted] Rehder, Hamburg 33, Wasmanstr. 33 Geschenk	20,–	
323/68		8 O 299	1 Milchkännchen, Steinzeug Herstellung: Bunzlau?	Kreis Melle	11.7.68	[redacted] vgl. 305/68 ff. Geschenk	5,–	
324/68		42 J 15	1 Schusterkugel (Gartenkugel?)	Umgegend Verden/Aller	5.7.68	Antiquitäten Eduard Sabatier, Verden (Aller) Geschenk	5,–	
325/68		33 I 20	1 Wockenbrief	do.	"	do. Geschenk	3,–	

Lfd. Nr.	Akten Nr.	Katalog Nr.	Gegenstand	Herkunft	Rechngs.-Datum	Erworben von	Wert DM	Bemerkungen
326/68 a-b		8 H 670 671	2 Teller, Steingut m. Lehatlonmarke in Münchon.	Wohl Land Hadeln Geschenk	4	wie 324/68 ff.	30,—	Marke mit Anker?
327/68		33 T 18	Schusswaffenkatalog, Tirolgezeichnet, Monogramm „DGr 73".	Umgegend Verden/Aller	4	do. Geschenk	20,—	
328/68		54 H 23	Einschreibebuch für Claus Dohlefs in Odderade den 20 Novem. ber Anno 1834"	Odderade, Lüdenbittmaarken	4	do. Geschenk	10,—	
329/68		6 F 5	Spitzhaube m. geschnitzter Lehne, dat. 1791	Land Hadeln	27.7.68	Edgard Sabatier, Antiquitäten, Verden/Aller, Fr. Fischerstr. 2.	450,—	
330/68		7 M 4 18	kleiner Wandschrank	Wohl Friesland	4	do.	120,—	
331/68		6 M 63	Grone Küsten-(Dach-) Truhe, Eiche, dat. 1711 („Achtbergen-Truhe")	Aus Edelsen, bei Verden (Sammlung)	4	do.	950,—	
332/68		6 M 64	Dachtallentruhe (Männertruhe) dat. 1785	Vierlande	4	do.	600,—	
333/68		47 H 5	Standuhr, dat. 1832	Vierlande	4	do.	450,—	
334/68		6 D 14	1 Sessel, dat. 1872	Wohl Umgegend Verden	4	do.	65,—	
335/68 a-c		6 C 15-17	3 Stühle	Vierlande	4	do.	150,—	
336/68		4 E 12	1 Ofenplatte, Eisenguss	Wöhlmsdorf bei Verden (Sammlung)	4	do.	100,—	
337/68 a-c		7 E 57-59	3 Spanschachteln, bemalt (1 mit Lithographie)	Raum Rotenburg Schaffell	4	do.	200,—	
338/68		9 E 65	1 Tabakpfeife (Reservistenpfeife)	Umgegend Verden	4	do.	45,—	

Lfd. Nr.	Akten Nr.	Katalog Nr.	Gegenstand	Herkunft	Rechngs.-Datum	Erworben von	Wert DM	Bemerkungen
339/68		8 E 430	1 Kaffeekanne, schwarzgrün glasiert	Umgegend Hamburg	4	wie 329/68 ff	60,—	Nr 329-339 zus. Wert von 350,90 DM
340/68		13 C 79	Mangelbrett, dat. 1789	Lagmader Wald	2.8.68	Ortelia Büchsenschütz, Berlin 30, Keithstr. 19	60,—	
341/68 a-d		8 E 431	4 Milchkännchen, Porzellan	Umgegend Sittwen	4	do.	50,—	
342/68		45 M 4	„Concession zur Hauscapitation", 1831	Berlin-Friedenau	Oktober 1968.	[redacted] Berlin-Friedenau, Rembrandtstraße Geschenk	20,—	Auslagen der Fam. Dr. Hübner, Berl.-Friedenau.
343/68		29 U 15	1 Paar Strampfbänder mit Perlstickerei	Lompönen b. Tilsit	August 1968	[redacted] Berlin-Westend, Dahlmstr. 23 Geschenk	15,—	
344/68		17 E 77	Tischdecke, Handarbeit um 1925	Trakehnerhof b. Kr. Tilsit	4	do. Geschenk	30,—	
345/68		17 A 95	Stoff für Handtücher	Lompönen, Kr. Tilsit	4	do. Geschenk	30,—	
346/68		50 I 26	„Christlicher Hausvater" Neue Ausgabe bei Gustav Küster	Mark Brandenburg	3.9.68	[redacted] Berlin-Dahlem Geschenk	20,—	Aus Familienbesitz.
347/68		7 E 15	Kästchen innen u. außen bemalt	Umgebung Prov. Sachsen	3.9.68	[redacted] Berlin 37, Beerenstr. 53	20,—	
348/68		9 Q 47	Goldbörse mit Perlstickerei	do.	4	4	20,—	
349/68		10 U 2	Federviehzeichnung Silber, 1849	do.	4	4	10,—	
350/68 a-c		19 J 108-112	5 Taschentücher, um 1850-1880	Prov. Sachsen	4	4	10,—	
351/68 a-f		33 H 26 33 F 8 i 54 A i	6 Briefe Verlobungsanzeige, Hausurkunde, Bild (Gemälde). 2.4.19.72.	Gut Gramsen bei Gut Falkenau bei Berlin	4	4	5,—	

Lfd. Nr.	Akten Nr.	Katalog Nr.	Gegenstand	Herkunft	Rechngs.-Datum	Erworben von	Wert DM	Bemerkungen
352/68 a-b		54 H 24 33 F 80	„Cousin"-Brüderlein Agnes Rathmann Fremdenlehn-Fräulein Friedrich Sarin	wie 351/68	"	"	5,–	✓
353/68 a-b		33 T 27	2 ovale Zeichnungen, eingerahmt, Bar darstellend, in Wandleuchter	"	"	"	10,–	✓
354/68 a-b		33 T 24	2 Interieurs, Handzeichnungen, 1849 bzw. 1853	"	"	"	20,–	✓
355/68		44 E 199	1 Konfirmationsspruch, Elsass 1858	Fa. Metzger-Frères -Antiquitäten- Strassburg	5.11. 1968	Fa. Metzger-Frères -Antiquitäten- Strassburg	105,–	Eingetauscht gegen: Gesellenbrief, Pelter, Salzburg, 1776 Text u. Tuschzeichnung auf Pergament von Fr. G. Weingold, Berlin
356/68		8 G 360	1 Schale		"	Victor Fischer Hagenau Strassburg	24,–	Herstellung
357/68		8 E 432	1 Krug		"	"	100,–	in Sufflenheim, Elsass
358/68		33 S 22	1 Bilderbogen „Der breite und der schmale Weg"		11.11. 68	St.-Johannis-Druckerei C. Schweickhardt Lahr-Dinglingen	4,– 5,44	+ 1,44 Porto gesond. Fr.
359/68 a-b		41 P 1	2 Mallhörner	a) Elsass (Sufflenheim) b) Schwaben	25.4.68	[redacted] Pforzheim, Westliche 74 Geschenk	10,–	✓
360/68	X	18 B 512-513	3 Stickmustertücher	1 aus Schlesien 2 aus Berlin-Zehlendorf	5.11. 1968	[redacted] Berlin 41 Wilseder Str. 16 Geschenk	10,–	✓
361/68		9 M 5	1 Wenderstock mit Stocknägeln	1938 erworben in Glatz/Schlesien	29.11. 1968	[redacted] Berlin 12 Niebuhrstr. GV 36 Geschenk	5,–	✓
362/68		9 E 66	1 Tabak-Pfeife	aus der Umgebung von Karlsruhe	13.11. 1968	Fundgrube Wolfgang Hobus 75 Karlsruhe Solmsstr. 64	10,–	✓
363/68		12 E 19	1 Wetzsteinkumpf	Niedermohr bei Kaiserslautern	22.11. 1968	[redacted] 675 Kaiserslautern Hilgardring 12	40,–	✓ auf einem Acker gefunden
364/68		15 I 11	1 Hechel		14.11. 1968	Antiquitäten Kovakasgian 52 Hagen-N. Fritz-Elsas-Str. 42	80,–	✓

Lfd. Nr.	Akten Nr.	Katalog Nr.	Gegenstand	Herkunft	Rechngs.-Datum	Erworben von	Wert DM	Bemerkungen
365/68		62 C 73-76	5 Kinderbücher		3.12. 1968	[redacted] 1 Berlin 37 Teltower Damm 185	50,–	✓ 1 Buch „Sonnenschein" ist sachfremd und deshalb nicht katalogisiert
366/68		33 W 13	2 Muster für Canevasstickerei	vom Vater des Vorbesitzers um 1890 verlegt. Farben schablonisiert	"	Geschenk " Geschenk	4,–	✓
367/68	X	18 B 514	2 Stichmustertücher	Berlin	28.11. 1968	[redacted] Antiquitäten 1 Berlin 30 Martin-Luther-Str. 15	25,–	✓
368/68		9 M 6	1 Spazierstock mit Elfenbeinknauf 1. H. 19. Jh.	Berlin	24.9. 1968	[redacted] Berlin 45 Carstennstr.	100,–	✓
369/68 a-b		8 K 9	1 Trog zum Schweine-schlachten mit Ständer	Rottal, Niederbayern	10.12. 1968	Atelier Buchegger Antiquitäten 1 Berlin 30 Keithstr. 19	65,–	✓
370/68		11 P 4	1 Fliegenfang-glas	"	"	"	25,–	✓
371/68		38 H 55	1 Kraftenform, grün, Ton	"	"	"	50,–	✓
372/68		8 N 291	1 Ölkrug, Ton	"	"	"	60,–	✓
373/68		8 K 10	1 Backtrog	"	"	"	70,–	✓
374/68		8 G 363	1 Holzschüssel	"	"	"	90,–	✓
375/68		8 G 361	1 Tonschüssel	"	"	"	55,–	✓
376/68		41 F 1	1 Gerbermesser	"	"	"	45,–	✓
377/68		62 C 77 78	2 Kinderbücher	Berlin	9.12 68	Ulrich Buzalski -Antiquitäten- Berlin 30 Martin Luther-Str. 15	30,–	✓

Rechnungsjahr 1968

Lfd. Nr.	Akten Nr.	Katalog Nr.	Gegenstand	Herkunft	Rechngs.-Datum	Erworben von	Wert DM	Bemerkungen
378/68		32 L 20	1 Daguerrotypie	Berlin	9.12.1968	Ulrich Buzalski – Antiquitäten – Berlin 30 Martin-Luther-Str. 15	50,–	✓
379/68		8 E 433	1 Krug		12.12.1968	Odenwälder Kunsttöpferei Müller u. Döning 6122 Erbach/Odw. Bahnstr. 21	12.50	✓
380/68 a-f		8 D 71	6 Becher		"	"	6,–	✓
381/68		5 G 43	1 Kerzenhalter		"	"	4,–	✓
382/68		7 H 64	1 Teebüchse		19.12.68	[redacted] Berlin 37 Teltower Damm 145 Geschenk	10,–	✓
383/68 a-b		31 O 5+6	2 Kleinstschnitzereien a) 1 Flöte blasender Knabe b) Gemsen in Kästchen (2 Mäuschen)	Erzgebirge	"	" Geschenk	5,–	✓
384/68		38 H 56	1 Kuchenform	Berlin	"	[redacted] 1 Berlin 45 Carstennstr. Geschenk	10,–	✓
385/68		33 R 61	1 Chromolithographie „Vater und Sohn"		"	Antiquariat Sabatier Verden/Aller Geschenk	5,–	✓

Staatl. Museen / Haus- u. Geräteverwaltung
Die Eintragungen im Erwerbungsbuch für das Rj. 1968 stimmen mit der Kontrollkarte Nr. 14 überein.
-2 JAN 1969 Scherer
Verw.-Angest. VIb BAT

Rechnungsjahr 1969

Lfd. Nr.	Akten Nr.	Katalog Nr.	Gegenstand	Herkunft	Rechngs.-Datum	Erworben von	Wert DM	Bemerkungen
1/69 a-c		8 H 672–674	3 Teller „Hoffe" „Segen" „Wonne"	Karschin Krs. Grünberg/Niederschlesien um 1849	–	[redacted] Berlin 33 Geschenk	30,–	✓
2/69		17 I 34a	1 Tagesbettdecke Tüll mit Bändchenarbeit, um 1900	s. Akten	–	[redacted] 2 Hamburg 54 Wittenmoor 7 I Geschenk	10,–	✓
3/69		17 I 34b	1 Wandbehang dazu gehörig	"		" Geschenk	10,–	✓
4/69		17 A 99	1 Paradehandtuch	"		" Geschenk	5,–	✓
5/69		17 J 15	1 Wandschoner f. Waschtoilette	"		" Geschenk	4,–	✓
6/69 a-c		19 K 21	3 Deckchen für Waschtisch	"		" Geschenk	3,–	✓
7/69		21 E 22	4 „Kanten", Canevas-Stickerei f. Wohnzimmerschrank	"		" Geschenk	4,–	✓
8/69		26 N 452	1 Schürze mit Stickerei und Handhohlsäumen	"		" Geschenk	5,–	✓
9/69		26 N 453	1 Schürze, maschinell gewebt	"		" Geschenk	3,–	✓
10/69 a-b		19 K 22	2 Deckchen-Einsätze für Brötchenkorb, Leinen	"		" Geschenk	5,–	✓
11/69		17 O 16	1 Brotbeutel, Leinen	"		" Geschenk	5,–	✓
12/69		19 K 23	1 Decke für Wäschekorb	"		" Geschenk	5,–	✓
13/69		19 J 122	1 Taschentuchbehälter	"		" Geschenk	3,–	✓

250 3. 62 BBA P&G

Lfd. Nr.	Akten Nr.	Katalog Nr.	Gegenstand	Herkunft	Rechngs.-Datum	Erworben von	Wert DM	Bemerkungen
14/69 a-d		17 A 98	1 Küchengarnitur (um 1910) bestehend aus: a) 1 Paradeschaufel b) 1 Decke f. Eimerspank c) 1 Decke f. Kohlenkasten d) 1 Wandbesen	s. Akten	—	[redacted] 2 Hamburg 54 Wittenmoor 7 I Geschenk	12,-	✓
15/69		7 I 5	1 Zigarrenetui (Leder) mit Monogramm R.J. aus Goldfäden	"	—	" Geschenk	5,-	✓
16/69		7 F 19	1 Behälter für Kragen und Manschetten mit Leinen bespannt	"	—	" Geschenk	3,-	✓
17/69		23 E 7	1 „Beinkleid" mit breiter Häkelspitze	"	—	" Geschenk	15,-	✓
18/69		23 E 8	1 „Beinkleid" mit Lochstickerei	"	—	" Geschenk	12,-	✓
19/69		26 C 27	1 Seiden-Kopftuch mit Tüllspitze	"	—	" Geschenk	5,-	✓
20/69 a-b		26 N 450 451	2 Tendelsöffzen, Leinen, um 1908	"	—	" Geschenk	10,-	✓
21/69 a-b		26 O 357 358	2 Stechen zu Bauerntracht mit Perlstickerei	Ilse Christen, Berlin-Zehlendorf Altmarkt Beichestr. 6	3.1.1969	[redacted] Berlin-Zehlendorf Beichestr. 6	50,-	✓
22/69 a-b		30 P 18 19	2 Armbänder mit Perlstickerei	Wenge b. Klötze Altmark	"	"		
23/69		58 I 39	1 Lithographie „Forstmeister Reiner" von Otto Speckter 1827	[Tirol]	3.1.69	Galerie Gerda Bassenge 1 Berlin 15 Kurfürstendamm 206	40,-	A-Aktion 12 Nr. 1813
24/69		36 M 22	1 Grüßkartenbild „Frankfurt"		"	"	55,-	A-Aktion 12 Nr. 2015 Etikett 21,- MWST 10,76
25/69		36 M 23	1 Grüßkartenbild „Im städtischen Hospital in Berlin"		"	"	80,-	A-Aktion 12 Nr. 1940
26/69		8 A 359	1 Wandbehang mit Perlstickerei „Sprüche von Menschen Leben, aus sind Gottes Gaben 1911" Frau Adel v. Hankel 1986	Wandelen burg (Kl. Adel-Kat) „Altenburg"	3.1.69	[redacted] 7 Stuttgart Bismarckstr. 127	360,-	A-Aktion 223 Nr. 119 Provision 43,20 MWST 44,35

Lfd. Nr.	Akten Nr.	Katalog Nr.	Gegenstand	Herkunft	Rechngs.-Datum	Erworben von	Wert DM	Bemerkungen
27/69		6 G 53	1 Anrichte, Eiche, gebeizt u. bemalt, Corpus Hamb. Hofmeister Datum 1723	Damm Kr. Hofeld (Westfalen)	3.1.1969	[redacted] 1 Berlin 30 Lutherplatz 7	2 300,-	A-Aktion 274 Nr. 1082 A-Anteil 435,- MWS 47,85 Zusammen 3.382,85 ✓
28/69 a-b		31 L 16	2 Trachtenjacken, gedeckt u. bemalt, Hotzenwälder Tracht	Hotzenwald (Schwarzwald)	3.1.1969	[redacted] 78 Freiburg Gerberau 5	250,-	✓
29/69		7 E 61	1 Spanschatul, bemalt, um 1700	Bodensee-gegend	"	"	140,-	✓
30/69		7 L 138	1 Kistchen, Holz, bemalt	Schwarzwald	"	"	65,-	✓
31/69		32 B 3	1 Mannbild, auf Blech gemalt, um 1800	Allgäu	"	"	180,-	✓
32/69		28 C 6	1 Kinder (Trachtenpaar)	Hermannstadt Siebenbürgen	5.1.1969	[redacted] Rosenau (Post Zeiden) Gasse Nr. 25	800,-	✓
33/69		4 I 29- 33	8 Ofenkacheln, mit blauer Bemalung	Siebenbürgen	"	"	100,-	✓
34/~~70~~ 69		17 G 60	1 Kissenbezug, Leinen, mit roten Bordüren	Siebenbürgen	"	"	40,-	✓
35/69		32 I 79	1 Tempera-bild „Der Frühling" (Kinder malen)	Ilse Böhme Köln-Süls	5.1.1969	[redacted] 5 Köln-Süls Sülsbergstr. 76	150,-	✓
36/69		15 B 6	1 Flachsbarunge, bemalt, Inschrift „Barbara Elisabeth Lorenz 1864"	Dorf bei Treysa, Schwalm	9.1.1969	[redacted] 3579 Frankenberg bei d. Kirche 66	65,-	✓
37/69		13 B 23	1 Wäschepatsche, verziert auf jeder Seite mit Sechsstern	Treysa, Schwalm	"	"	12,-	✓
38/69		8 S 7	1 Glasgefäß „Schwarzkümmel"	Treysa, Schwalm	"	"	75,-	✓
39/69		6 G 54	Schrank, bemalt	Schlesien (s. Akten)	13.1.1969	[redacted] 2 Hamburg 53 Isestennweide 65	550,-	✓

Rechnungsjahr 1969

Lfd. Nr.	Akten Nr.	Katalog Nr.	Gegenstand	Herkunft	Rechngs.-Datum	Erworben von	Wert DM	Bemerkungen
40/69		33 T 26	1 Zeichnung, aquarelliert, „Ansicht der Kirche zu Freudenstadt", gezeichnet von W. Fr. Hurst 1824, gerahmt		10.1. 1969	H. Bresinsky, Antiquitäten 1 Berlin 30 Eisenacherstr. 1	300,–	✓
41/69		11 A 13	1 Ochsenjoch Holz mit Eisenbeschlag.	Rottal Niederbayern	10.1. 1969	Atelier Büchegger 1 Berlin 30 Keithstr. 19	85,–	✓
42/69		10 F 3	1 Kartoffelpresse	"	"	"	75,–	✓
43/69 a–b		5 G 44	2 Leuchter, Messing, mit Glasschaft	"	"	"	150,–	✓
44/69		10 G 5	1 Tabakreibe (3teilig) für Schnupftabak	"	"	"	55,–	✓
45/69		41 X 1	1 Grabgerät für Schwarzwürzeln	"	"	"	38,–	✓
46/69		8 G 362	1 Tonsieb, irden	"	"	"	45,–	✓
47/69		4 B 26	1 Schüsselgestell Eisen	"	"	"	32,– ~~25,–~~	✓
48/69		8 E 434	1 Krug irden, datiert 1910	"	"	"	25,– ~~15,–~~	✓
49/69		10 B 3	1 Teigrolle, Holz	"	"	"	15,– ~~20,–~~	gestrichen 10.1.69 Th. Kohlmann ✓
50/69		40 T 4	1 Haken Eisen mit Holzgriff	"	"	"	20,–	✓
51/69		41 F 1	1 Lederglättler Holz	"	"	"	40,–	✓
52/69		62 D 39	6 Bücher von Fritz Reuter		10.1. 1969	[redacted] Berlin-Friedenau Rembrandtstr. Geschenk	20,–	✓

Rechnungsjahr 1969

Lfd. Nr.	Akten Nr.	Katalog Nr.	Gegenstand	Herkunft	Rechngs.-Datum	Erworben von	Wert DM	Bemerkungen
53/69		32 Q 25	1 Hinterglasbild „Christkind"	Kölner Kunsthandel (ca. 1935)	20.1. 1969	[redacted] 535 Euskirchen Walramstr. 24	100,–	✓
54/69 a–c		8 O 304–306	3 Einmachgläser	Rottal Niederbayern	22.1. 1969	[redacted] 1 Berlin 30 Keithstr. 19		
55/69		8 O 307	1 Krug, Glas	"	"	"	100,–	✓
56/69		8 Y 9	1 Vase, Glas	"	"	"		
57/69		8 Q 116	1 Doppelhenkelschüssel Zinn, dat. 1836	Bernsbach, Krs. Schwarzenberg Erzgebirge	23.1. 1969	[redacted] 1 Berlin 13 Klausingring 7	125,–	✓ aus dem Besitz des Urgroßvaters August Wilhelm Scherfig
58/69		26 G 276	1 Blüse mit handgeklappelten Spitzen	"	"	"	30,–	✓ Nr. 58–64 aus dem Besitz der Mutter Auguste Scherfig, verh. Ficker
59/69		26 R 62	1 Gürtel Bast mit Stickerei	"	"	"	15,–	✓
60/69		29 H 25	1 Handtasche handgeknüpft	"	"	"	15,–	✓
61/69		29 O 157	1 Paar Handschuhe handgehäkelt	"	"	"	15,–	✓
62/69		29 O 158	1 Paar Handschuhe Maschinenarbeit	"	"	"	5,–	✓
63/69		14 A 3	1 Stickrahmen, Horn	"	"	"	15,–	✓
64/69		14 D 1 a, b	1 Stickrahmen, Holz	"	"	"	5,–	✓
65/69		8 N 292	1 Krug Irdenware, etwas glasiert („Bocksäckel")	Häfnerhaslach Württemberg	24.1. 1969	[redacted] Pforzheim Westliche 74 Geschenk	15,–	✓

Lfd. Nr.	Akten Nr.	Katalog Nr.	Gegenstand	Herkunft	Rechngs.-Datum	Erworben von	Wert DM	Bemerkungen
66/69		8 O 303	1 Topf Hafnerware, gelb glasiert mit braunen Sprengseln	Umgegend Lichtenau	31.1.1969	Antiquitätenhändler Zahn Lichtenau b. Ansbach	5,-	✓
67/69		41 F 3	1 Gerbergerät (?), Eisen mit 2 Holzgriffen	"	"	"		
68/69		45 M 5	1 Heiratskontrakt, dat. 1738	Forchtenau	22.1.1969	[redacted] Eisenstadt Burgenland	60,-	✓
69/69		45 M 6	1 Heiratskontrakt, dat. 1782	Frauenhaid	"	"	60,-	✓
70/69		45 M 7	1 Heiratskontrakt, dat. 1849	Marktkreuz	"	"	60,-	✓
71/69		45 M 8	1 Heiratskontrakt dat. 1872	St. Georgen	"	"	60,-	✓
72/69		8 P 37	1 Krug („Plützer"), Hafnerware, dunkelbraun glasiert	Oberösterreich	5.1.1969	[redacted] 8 München 22 Liebigstr. 39	125,-	✓
73/69		8 P 38	1 Henkeltopf (Bogenhafen) Hafnerware dat. 1896	südliches Mittelfranken	"	"	85,-	✓
74/69		8 E 435	1 Krug (Rohrhafen) mit 2 Henkeln u. Tülle, Hafnerware, nach 1850	Steigerwald	"	"	60,-	✓
75/69		7 E 62	1 Haubenschachtel, bemalt, Inschrift im Deckel	Oberbayern	"	"	50,-	✓
76/69		13 C 80	1 Mangelholz mit Rolle dat. 1807	Umgegend Thalmässing	"	"	60,-	✓
77/69		13 C 81	1 Mangelholz mit Rolle dat. 1854	"	"	"	60,-	✓
78/69		7 B 6	1 Tragtasche, Bast und Leder	Oberpfalz	"	"	65,-	✓

Lfd. Nr.	Akten Nr.	Katalog Nr.	Gegenstand	Herkunft	Rechngs.-Datum	Erworben von	Wert DM	Bemerkungen
79/69		7 S 48	1 Henkelkorb, Rohrgeflecht mit Lederüberzug, dat. 1856	Greding	5.1.1969	[redacted] 8 München 22 Liebigstr. 39	120,-	✓
80/69		6 I 9	1 Wiege, Querschwinger, bemalt	Bergen b. Weißenburg, Bayern	"	"	150,-	✓
81/69		12 N 1	1 Baumschäler, Eisen mit Holzgriff	Bayerisches Alpenland	"	"	60,-	✓
82/69		10 G 13	1 Wiegemesser, Eisen, auf Holzbrett montiert	Altmühltal	"	"	10,-	✓
83/69		11 B 12	1 Holzschaufel	Niederbayern	"	"	10,-	✓
84/69		41 T 2	1 Wirkeisen (Hufschmiedegerät)	~~Schwimbach~~ Stauf b. Thalmässing	"	"	10,-	✓
85/69		40 G 9	1 Bohrwinde mit 2 Bohreisen	Schwimbach b. Thalmässing (von einem bekannten Bohrerschmied)	"	"	40,-	✓
86/69		11 E 5	1 Kummet	Altmühltal	"	"	200,-	✓
87/69		16 F 28	1 Haspel mit Zählwerk, dat. 1795	Niederbayern	"	"	50,-	✓
88/69		6 D 15	1 Sessel mit Lederbezug	Landersdorf b. Thalmässing	"	"	50,-	✓
89/69		10 G 6	1 Schmalzlermühle (vgl. Nr. 44/69 MDV u. Vergleichsstück im Mus. Wasserburg)	Niederbayern	"	"	25,-	✓
90/69		8 P 39	1 Henkeltopf Hafnerware, bemalt	Siebenbürgen	"	"	140,-	✓
91/69		11 K 2	1 Zugpferdsattel für Kammerwagen mit Eisenbügel zum Schutz des Reiters auf der Deichselseite	Umgegend Thalmässing	"	"	130,-	✓

Lfd. Nr.	Akten Nr.	Katalog Nr.	Gegenstand	Herkunft	Rechngs.-Datum	Erworben von	Wert DM	Bemerkungen
92/69		16 F 26	1 Haspel (Schiemhaspel), dat. 1852	Mühlheim, Baden	5.1. 1969	[redacted] 8 München 22 Ickstr. 39 Geschenk	20,-	✓
93/69		42 T 2	1 Korbmachergerät (im Original der Zeit)	Emmendingen, Baden	"	" Geschenk	20,-	✓
94/69		9 G 1	1 Stroftel komplett f. Langdrifter	Bürgstadt, Unterfranken, Bayern	"	" Geschenk	15,-	✓
95/69		42 K 2	1 Salmonengerät	Umgegend Thalmühring	"	" Geschenk	20,-	✓
96/69		16 Q 9	1 Wallfischfänger mit Fischbeinbesatz	"	"	" Geschenk	10,-	✓
97/69		16 F 27	1 Haspel (Tiefseehaspel)	"	"	" Geschenk	10,-	Transportkosten Nr. 72-97 ✓ 166,- DM
98/69		11 G 2	1 Hirtentasche Leder mit roten Wollquasten - Feuerkleidung	Südtirol	20.1. 1969	[redacted] Langenberg/Rhld. Bismarckstraße 2	250,- ✓	Katalog Köln Nr. 1075
99/69		33 G 277	1 Patentbrief, dat. 1866	Roßstall b. Nürnberg (Antiquitäten Lothar Wimmer)	28.1. 1969	Most-Antiquitäten 867 Hof (Saale) Sophienberg 28	40,- ✓	
100/69		38 B 322	1 Halsmodel	Lothar Hof (Saale)	"	"	25,- ✓	
101/69		7 Q 6	1 Spandose mit Stahlmontierung	Bamberg	"	"	25,- ✓	
102/69		8 D 72	1 Halsbieber, mit Darstellung u. Unterschrift „Flinsburg"	Flinsburg, Riesengebirge (Antiquitäten Hof/Saale)	"	"	25,- ✓	
103/69		8 U 27	1 Patentbecher, Porzellan, mit Inschrift „Zum Patentgeschenk" u. Ortsmotiv	Oberkotzau bei Hof/Saale	"	"	10,- ✓	
104/69		8 E 436	1 Kamee, Kopf, dat. 1881	Dürrlitz Lothar ~~Peter~~ Reisig	"	"	240,- ✓	

Lfd. Nr.	Akten Nr.	Katalog Nr.	Gegenstand	Herkunft	Rechngs.-Datum	Erworben von	Wert DM	Bemerkungen
105/69		8 E 437	1 Kamee, blaues Glas, mit Atelierbez. „Inschrift „Hohenzollern"	Hornberg/ Frankenwald	28.1. 1969	Most-Antiquitäten 867 Hof (Saale) Sophienberg 28	30,- ✓	
106/69		8 E 438	1 Kamee, Hahnenkampf, mit Rittmarke „SELB"	Lothar Reisig	"	"	60,- ✓	
107/69 a-b		40 O 3	1 Wetterhäuschen Eisen mit Messingteilen, Inschrift „Alte Thaler, junge Weiber" 1 Person verbleibt		"	" Geschenk	10,- ✓ 1,- ✓	
108/69 a-c		32 L 21 a-c	3 Fotografien, Berliner Originale, 1896	Berlin	20.2. 1969	[redacted] Berlin 48 Kirchstr. 68 Geschenk	6,- ✓	
109/69		46 M 2	1 Postquittung, 1826	Berlin	"	" Geschenk	4,- ✓	
110/69		33 R 62	1 Kupferstich (Reproduktion des 19. Jh.) „Hellfeld und Frankenland Bischofs" von Chodowiecki	Berlin	"	" Geschenk	5,- ✓	
111/69		33 B 270	1 Kupferstich „S. Marien Hilff" von Friedrich Schach, München		24.2. 1969	[redacted] 85 Nürnberg Breite Gasse 52/54	25,- ✓	+ 1,10 Porto
112/69		32 I 80	1 Bild öl auf Leinwand „Kirche von Dorfansicht"	Bremen Kreis Cloppenburg	21.2. 1969	Antiquitäten Osterfeld Quakenbrück	160,- ✓	
113/69		42 W 18	1 Tranlampe Eisen, dat. 1899	Hinnenburg	"	Antiquitäten G. Nitzel Quakenbrück Gr. Markstr. 19	25,- ✓	
114/69		12 J 4	1 Tranlampe, Eisen	"	"	"	10,- ✓	
115/69		8 N 293	1 König, Halbsteinzeug mit braunem Lehmglasur	Altes Land	"	"	10,- ✓	
116/69		8 N 294	1 König Halbsteinzeug mit braunem Lehmglasur	"	"	"	10,- ✓	
117/69 a-g		54 F 20	7 Hodentaschen, gedreht (neu)	Cloppenburg	26.2. 1969	Buchhandlung Ferd. Ostendorf Cloppenburg Lange Str.	8,95 ✓	

Lfd. Nr.	Akten Nr.	Katalog Nr.	Gegenstand	Herkunft	Rechngs.-Datum	Erworben von	Wert DM	Bemerkungen
118/69		4 J 20	1 Stoviden mit Einsatz, Hafnerware	Ostfriesland	22.2.1969	Antiquitäten Fr. Friedrichs Cloppenburg Mühlenstr. 13	55,-	✓
119/69		8 N 295	1 Krug bräunl. Halbsteinzeug mit Lehmglasur	Umgebung Cloppenburg	"	"	35,-	✓
120/69		53 C 1	1 Kanonofen zum Niederbrennen (24.2.1969)	Berlin - Reinickendorf	15.2.1969	Bäckermeisterei Hofmeister Berlin 45 Gardinenstr. 92 Geschenk	1,-	✓
121/69		62 D 41	1 Buch, "Die Gräber Volksmedizinalgesetzgebung für Preußen im Interesse der Medizinalverfassung, 1852." mit Titelkupferstich		10.2.1969	Antiquariat Carl Nüsser Berlin 62 Martin-Luther-Str. 113	7,-	✓
122/69		62 D 40	1 Mappe "Fritz Reuter-Galerie" mit 14 aufgezogenen Fotos von Gemälden		27.2.	Geburtstags-Bildkalender Berlin 12 Kantstr. 170a	5,-	✓
123/69		32 I 81	1 Bild Öl auf Hartfaserplatte "Ammen" von Otto Michaelis, 1969		5.3.	Galerie Michaelis 1 Berlin 12 Mierendorffstr. 1	200,-	✓
124/69		32 I 82	1 Bild Öl auf Leinwand auf Pappe "Blumenstillleben" von E. Dietrich, 1923		"	"	250,-	✓
125/69		6 G 55	1 Schrank Nußbaum, mit Intarsierung und Bleimalerei	Baar (zwischen Donaueschingen und Geisingen)	4.3.	[redacted] 78 Freiburg Gutshof 9	1.600,-	✓
126/69		32 I 83	1 Bild Öl auf Leinwand "Spielendes Kind" dat. 1879	Schlesien	5.3.	[redacted] 1 Berlin Kantstraße 5	300,-	✓
127/69		5 C 14	1 Lampe mit Tragegriff, Hals gedrechselt und ausladende Schale mit figürl. Motiven		5.3.	H. Mayer, Antiquitäten Berlin 31 Kurfürstendamm 103	30,-	✓
128/69		8 F ~~199~~ 213	1 Feldflasche, graues Steinzeug mit Zinndeckel		"	"	25,-	✓
129/69		38 J 29	1 Dampfform für Grießpudding, mit beiliegendem Rezept	Berlin (aus dem Haus der Großeltern in Auflösung)	4.3.	[redacted] Berlin 41 Albrechtstr. 62a	30,-	✓
130/69		5 G 45	1 Leuchter, Zinn	(aus dem Hause der Großeltern, Rathenow)	"	"	30,-	✓

Transport 245,30 DM

Lfd. Nr.	Akten Nr.	Katalog Nr.	Gegenstand	Herkunft	Rechngs.-Datum	Erworben von	Wert DM	Bemerkungen
131/69		29 N 9	1 Paar Pantoffeln, Wolle, gestrickt, um 1854	Berlin (von Auguste Schr. geb. Zeigler in Gransee)	4.3.	[redacted] Berlin 41 Albrechtstr. 62a Geschenk	1,-	✓
132/69		17 A 100	1 Handtuch, Damast, handgewebt, Mangemuster CS = Charlotte Schröder	" (von der Verwandtschaft mütterl. Schr. in Gransee)	"	" Geschenk	10,-	✓
133/69		17 T 6	1 Serviette, Leinendamast, Maschinenweb	" (aus der Aussteuer der Mutter um 1880, Rathenow)	"	" Geschenk	3,-	✓
134/69 a-b		19 K 24 9 b	2 Decken ("Friesdecken"), Anfg. 20. Jh.	" (Handarbeit von Emma Bartz, Rathenow)	"	" Geschenk	2,-	✓
135/69		19 J 123	1 Tischdecke mit Hohlsaumbordüre, Handarbeit um 1910	" (von Helene Gaedke, Pritzwalk)	"	" Geschenk	2,-	✓
136/69		19 J 124	1 Tischdecke, Seide, Monogramm "K" = Bernine von Kleinwitz, um 1910	" (aus Gransee, Harz)	"	" Geschenk	2,-	✓
137/69		42 Z 1	1 Galgen, Eiche, zum Aufhängen von Räucherwaren, Anfg. 20. Jh.	"	"	" Geschenk	2,-	✓
138/69		8 O 308	1 Kanne (Milchtopf-), Hafnerware, blaue Bemalung	"	"	" Geschenk	5,-	✓
139/69		10 D 11	1 Kinderwolf, Eisen, Anfang 20. Jh.	" (aus Gransee)	"	" Geschenk	5,-	✓
140/69		10 S 117	1 Löffel, Silber, Initialen "L" & Sophie Charlotte Schr. (Monogramm: Großmutter Friedrichsen), Geschenk v. 18.5.1892	"	"	" Geschenk	10,-	✓
141/69 a-b		54 B 260 54 D 8	1 Hochzeitskranz mit Brautjungfernstrauß, vergoldet, bemalt 1940, vgl. Foto	"	"	" Geschenk	15,-	✓
142/69		8 H 679	1 Schale, weißes Porzellan, Berlin, "Tafelservice Meissen-Form"	"	"	" Geschenk	25,-	✓
143/69		8 H 680	1 Schale, weißes Porzellan, Berlin, "Tafelservice Meissen-Form"	"	"	" Geschenk	20,-	✓

Lfd. Nr.	Akten Nr.	Katalog Nr.	Gegenstand	Herkunft	Rechngs.-Datum	Erworben von	Wert DM	Bemerkungen
144/69		41 G 1	1 Goldrahmenschaukasten, Eisen im Halsschloß,		8.3.	[redacted], Münchner Lehrgang 33 Geschenk	10,-	✓
145/69		4 I 34	1 Ofenkachel grüne Mittelnische, mit Stadtansicht, Heidelberg,	Berlin	13.3.	[redacted] Berlin Schwanenstr. 9 Geschenk	15,-	✓
146/69		4 I 35–54	20 Ofenkacheln mit historischen u. Jagdmotiven, glasiert u. ungl.	Berlin	13.3.	[redacted] Berlin Schwanenstr. 9	60,-	✓
147/69		2 R 430	12 ~~Ofenkacheln~~ Wandfliesen, bemalt u. glasiert, um 1760	Hofgut Waldmühle, Hemmingen, Kr. Leonberg (Württ.)	22.3.	[redacted] 753 Pforzheim Westliche 74	1000,-	✓
148/69		2 R 431	30 ~~Ofenkacheln~~ Wandfliesen bemalt u. glasiert, 1 datiert 1802	Ditzingen, Kr. Leonberg (Württ.)	"	"	1000,-	✓
149/69	X	54 C 2	1 „Bordüre" der Kindbetten Hochstrasser (Meisterstück)		27.3.	[redacted] Bad Liebenzell	~~150,-~~ 180,-	+ 5,- DM Fuhrkosten ✓
150/69		8 Q 111	1 Schrank, (Brandstätter-Art) mit 2 dreiteiligen Hochtüren, Fries, 3 Schubladen		5.4.	Kunsthaus H. Saal 3 Hannover Friedrichswall 13	350,-	✓
151/69		32 I 84	1 Bild „Bodenquellheim Horst" Öl auf Leinwand, von O. Bechstein 1914	Kaufmann Hans Schmidt, Berlin-Wilmersdorf	8.4.	[redacted], Berlin, Museum für Indische Kunst Geschenk	100,-	✓
152/69		11 U 1	1 Sakkokasse Holz	Mangelsen Osnabrück	8.4.	Sachsenhof & Erf – Antiquitäten – 45 Osnabrück Hegerstr. 29-30	85,-	✓
153/69		10 G 7	1 Kohlensäuredruckpumpe Holz u. Eisen, 19. Jh.	Mangelsen Osnabrück	9.4.	Frau Ostermann – Antiquitäten – 457 Quakenbrück Kreisstr. 18	20,-	✓
154/69		11 F 5	1 Pferde-Kabriolet Holz u. Leder	Hämmling	"	"	10,-	✓
155/69		10 G 8	1 Schnitzbildhauermaschine Holz u. Eisen	Mangelsen Osnabrück	"	Mellig – Antiquitäten 459 Quakenbrück	5,-	✓
156/69		8 O 309	1 Torf, grüne Glasur mit blauer Bemalung „2L"	Kreis Melle	"	Frau Hennig – Antiquitäten – Wissingen b. Melle	10,-	✓

Lfd. Nr.	Akten Nr.	Katalog Nr.	Gegenstand	Herkunft	Rechngs.-Datum	Erworben von	Wert DM	Bemerkungen
157/69 a-c		62 F 1	2 Tagebücher von A. Gerbel 1831–34 und 1835–37		12.4.	Antiquariat H. Hinrichsen 1 Berlin 15	20,-	✓
158/69		8 F 198	1 Krug Steinzeug, mit Reliefauflagen, 4 Henkel, 17. Jh.	Kretzschen	18.4.	Antiquitäten U. Wirth 1 Berlin 30 Einemstraße 10	1.200,-	✓
159/69		7 D 1	1 Vogelbauer, mit Schnitzereien	"	"	"	70,-	✓
160/69		13 I 19	1 Bügeleisenständer Messing, dat. 1900		"	"	30,-	✓
161/69		32 I 85	1 Bild „Burg Tost" Öl auf Hartfaser, von Max Himmrich (Laienmaler)		13.4.	Galerie Michels 1 Berlin 12 Meinekestr. 1	350,-	✓
162/69		32 I 86	1 Bild „Kirche mit Friedhof" Aquarell von Max Himmrich (Laienmaler)		"	" Geschenk	15,-	✓
163/69		6 G 56	1 Schrank, dat. 1832	Franken	18.4.	[redacted] Antiquitäten Kgl.-Sächs.-Bad-Platz 5	280,-	+ 136,86 Transport ✓
164/69		47 G 3	1 Eisenblech bemaltes Blech		22.4.	Kunsthandwerk R. Grothe Berlin 15 Meinekestr. 50	90,-	✓
165/69		62 D 48–50	14 Bücher Gesangbücher		"	"	150,-	✓
166/69		62 A 42	1 Buch Nicolaus Hess, Die 4 Gott angenehme Jünglinge, Leipzig, 1729 Regenstaufband, mit Kupferstichen		29.4.	Theodor Henning Antiquariat 1 Berlin 30 Motzstr. 25	50,-	✓
167/69		62 A 43	1 Buch P. M. von Coburn, Das kleine Bauerngärtlein, Stuttgart, 1906		22.4.	Kunsthandwerk R. Grothe 1 Berlin 15 Geschenk	3,-	✓
168/69		8 E 493	1 Kanne Hafnerware, blau-weiß glasiert, Ostpreußen 4	vermutlich Schlesien	22.4.	Antiquariat J. Bienmann 1 Berlin 41 Miraustr. 22	12,-	✓
169/69		52 B 10	1 Rosenkranz, Holzperlen		11.4.	[redacted] 1 Berlin 10 Kaiserin-Augusta-Allee 47 Geschenk	10,-	✓

Lfd. Nr.	Akten Nr.	Katalog Nr.	Gegenstand	Herkunft	Rechngs.-Datum	Erworben von	Wert DM	Bemerkungen
170/69		15 D 23	1 Heilbutte mit Inschrift, datiert 1799	Verl. Niedersachsen (Umgebung Minden)	26.4.	[redacted] Vorbesitzer 53 b. Rehden	30,- ✓	+ 3,30 ✓ MWSt
171/69		8 W 54	1 Briefbeschwerer Inschrift „D. Früchte Vaterländer"	Berlin	30.4.	Charlottenburger Fundgrube 1 Berlin 12 Schlüterstr. 5a	50,- ✓	
172/69		58 I 40	1 Lithographie „Schwäbischer Fährmann" von A. Müller-Münster 1877		"	" Geschenk	1,- ✓	
173/69		8 H 675	1 Teller Fayence, Inschrift „Gerade Wagerechte Stellung 1835", mit Fischmarke (Schmid C.V.)	Oldenburg	28.4.	Kunsthaus Karl Krämer 45 Osnabrück Hegerstr. 10	250,- ✓	
174/69 a-d		42 Q 6-9	Dachdeckergeschirr 1 Beil 1 Klopfbrett 1 Schlagbrett 1 Hammer	Varrelbusch b. Oldenburg	29.4.	[redacted] 2806 Varrelbusch	100,- ✓	
175/69 a-e		41 H 2a,b-5	Holzschuhmacherwerkzeug 4 Beile 1 Schneideeisen	Varrelbusch b. Oldenburg	"	" Geschenk	25,- ✓	
176/69		11 S 3	1 Tragejoch „Fisch" Holz, grün gestrichen	Umgebung Hamburg	28.4.	[redacted] Verden/Aller Geschenk	20,- ✓	
177/69 a-e		38 E 16-20	5 Blaudruckmodel	von einem Blaudrucker aus Stadtlohn	"	[redacted] Maschinenbauer Bielefeld Geschenk	100,- ✓	
178/69		7 E 63	1 kl. Haubenschaftel, Holz, bemalt	Ostfriesland	5.5.	[redacted] 48 Bielefeld Wille 50	31,50 ✓	
179/69		4 B 27	1 Holzschuhmodell, Eisen	Ostfriesland	"	"	38,- ✓	
180/69		8 Q 112	1 Schiffel, Fayence, mit 2 Bügelhenkeln	Umgebung Quickborn	"	"	135,- ✓	
181/69		33 R 69	1 Körperteil „Ein Gefäß"		2.5.	[redacted] 1 Berlin 15 Mannheimer Str. 3	60,- ✓	
182/69 a-i		32 Q 26-33	~~5~~ Glasmalereien (Wappen, Reiter, Sprüche, ...)		"	"	250,- ✓	

Lfd. Nr.	Akten Nr.	Katalog Nr.	Gegenstand	Herkunft	Rechngs.-Datum	Erworben von	Wert DM	Bemerkungen
183/69		42 S 1	12 magische Formen für eine Tafel, Eisen, ant. 1826, ges. A.C. ⌀ 32 cm	Evangelische Kirchgde. 29 Oldenburg Bahnhofstr. 113	8.5.	[redacted] 29 Oldenburg Bahnhofstr. 113		
184/69		42 S 2	1 Zinngießform für Oberteil einer Taufkanne, Eisen mit Holzgriff, ⌀ 13,7 cm, 19. Jh.	"	"	"		
185/69		42 S 3	1 Zinngießform, für Buchzeichen (mit 1 Henkel), Eisen, ⌀ 11,4 cm	"	"	"		
186/69		42 S 4	1 Gießzange, Eisen, zum Gießen von Profilgewichten,	"	"	"	50,- ✓	
187/69 a-i		42 S 5 a-i	9 Drahtzieher, Eisen, teilweise mit Holzgriff	"	"	"		
188/69 a-c		42 S 6 a-c	3 Feilen, Eisen, mit Holzgriff	"	"	"		
189/69		42 S 7	1 Polierstein zum Glätten ovaler Knopflöcher	"	"	"		
190/69		42 S 8	1 Schraubenschneider, Eisen, mit Holzgriff (zusammen mit Zinngießwerkstatt 4)	"	"	"		
191/69		7 H 65	1 Pedalgefäß, weißes Glas, mit 2 Henkeln, Vogel als Pedalknauf, um 1800	Salzuflen	12.5.	Hans Friedleben 3 Hannover Kramerstr. 8	195,- ✓	
192/69		6 M 65	1 Koffertruhe, mit Eisenbeschlag, Eiche, datiert 1845	Rittergut Bingen Kr. Meppen Emsland	16.5.	[redacted] 1 Berlin 33 Bingen Str. 23 Geschenk	150,- ✓	
193/69		33 R 66	1 Körperteil „Ein Skelett in toto" 2. C. Sechstel 1766		13.5.	Galerie Damasse 1 Berlin 33 Fidicinstr. 5a	75,- ✓	Auktion 13 Nr. 757 Pos. 193-196 Aufgeld 36,98 MwSt 18,93
194/69		33 H 27	1 kolorierte Radierung mit Schrift, „Marktszene Schwank" Berlin 1756	"	"	"	65,- ✓	Auktion 13 Nr. 1780
195/69		33 R 67	1 Lithographie „Liebesszene" um 1830	"	"	"	44,- ✓	Auktion 13 Nr. 1765

Rechnungsjahr 19 69

Lfd. Nr.	Akten Nr.	Katalog Nr.	Gegenstand	Herkunft	Rechngs.-Datum	Erworben von	Wert DM	Bemerkungen
196/69		33 R 68	1 Radierung „Der Storchenteich", um 1800		18.5.	Galerie Barenger 1 Berlin 33 Erdmannstr. 51	120,–	Abstempelt 17 Nov. 2014 ✓
197/69		33 R 63	1 Radierung „In der Windmühle" Hermann Pohlmann 1935		26.5.	[redacted] Dummel-Dorf über Soest	20,–	✓
198/69		33 R 64	1 Radierung „Schafställe" Hermann Pohlmann 1935		"	"	20,–	✓
199/69		33 R 65	1 Radierung „Soester Gloria-Singer" Hermann Pohlmann		"		20,–	✓
200/69		26 T 65	1 Sedezbuch mit Trauben	Jena	"	Geschenk	15,–	✓
201/69		8 G 364	1 Schimmel, Hellblau-Zeug, braun gefleckt, Reitabzeichen f. Mohn	Berlin (Frau Lisa Simon, † 1974)	3.6.	[redacted] Berlin 46 Kamenzerweg 29 Geschenk	10,–	✓
202/69		10 I 3	1 Wiegenmesser, 2 Klingen, Holzgriff, mit Futteral	"	"	" Geschenk	3,–	✓
203/69		42 H 1-83	1 Hutmacherwerkstatt H ca. 200 Teile	Berlin-Spandau Bahnhof 6	3.6.	[redacted] Berlin Otto-Suhr-Allee 43	550,–	✓
204/69		41 J 43–61	1 Mühlenmodell (Schaumburger Steppenmühle) – Schutzumschlag	Berlin-Charlottenburg Spandauer Berg 1	5.6.	[redacted] Berlin-Charlottenburg Fasanenstr. Geschenk	30,–	✓
205/69		34 Q 1	1 Stickarbeit „Bäuerliches Hochzeitspaar"	Liselotte Lange (Handstickerin) Kirchberg/Sachsen, Talstr. 12	10.6.	[redacted] 7 Stuttgart W Killesstr. 40	100,–	✓
206/69		31 L 17	1 Paar englische Hunde Stangot	Ottendorf	11.6.	[redacted] 309 Verden Bergstr. 2	130,–	✓
207/69		31 L 18	1 Paar englische Hunde Stangot	Ottendorf	"	"	110,–	✓
208/69		7 H 65	1 Deckelbecher (Brüder Grimm) Stein	Hinter-Hönisch	"	"	10,–	✓

Rechnungsjahr 19 69

Lfd. Nr.	Akten Nr.	Katalog Nr.	Gegenstand	Herkunft	Rechngs.-Datum	Erworben von	Wert DM	Bemerkungen
209/69		38 J 28	1 Kinderform in Tiefform	Hinter-Hönisch	11.6.	[redacted] 309 Verden Bergstr. 2	20,–	✓
210/69		8 H 676	1 Teller, Steingut „Glück im Haus"	"	"	"	20,–	✓
211/69		31 O 7	1 Glasstengel mit eingegossenen Darstellungen	"	"	"	20,–	✓
212/69		62 C 25 ~~79~~	1 Buch „Tobias Adam" 32. Band	—	"	Geschenk	8,–	✓
213/69 a–d		47 B 58	4 Dalem-Kalender, 1880, 1882, 1901, 1903	—	10.6.	[redacted] 1 Berlin 15 Düsseldorfer Str. 4	20,–	✓ + 1,20 DM
214/69		47 B 59	1 Abreißkalender „Kinder-Kalender", 1880	—	"	"	5,–	Porto + Verpackung ✓
215/69 a–g		38 E 21–27	7 Blaudruckmodel, 16. – 19. Jh.	Blaufärberei Stein – Steiner a. d. Oder/Schlesien (bis 1945 Reinerz/Sudeten)	20.6.	[redacted] 1 Berlin 37 Arbeo-Weg 1	100,–	✓
216/69 a–c		38 E 28–30	3 Blaudruckmodel 19. Jh.	Blaudruckerei E. W. Müller, Reinerz/Sudeten	"	"	25,–	✓
217/69 a–g		41 A 1	7 Stecheisen zum Stechen von Rheinornamenten	Ebersbach, Oberlausitz	"	"	30,–	✓
218/69		7 B 7	1 Beitel, Blaudruck, Motiv „Friedrich d. Große"	Schlesien	"	"	30,–	✓
219/69		17 D 28	1 Bettbezug Blaudruck, Motiv Samariterin am Brunnen, 1956/57	Reinerz/Sudeten, Blaudruckerei Gerhard Stein,	"	"	45,–	✓
220/69		33 R 70	1 Bild „Landschaft mit Bauernhaus", Öldruck	Berlin	25.6.	Antiquitätenhandel Berlin-Kreuzberg	5,–	✓
221/69		40 G 10	1 Bohrwinde zum Trockenbohren, ohne Bohrer, Holzbeschläge,	Berlin	"	[redacted] Lehmann 1 Berlin 41 Geschenk	10,–	✓

Lfd. Nr.	Akten Nr.	Katalog Nr.	Gegenstand	Herkunft	Rechngs.-Datum	Erworben von	Wert DM	Bemerkungen
222/69		8 E 439	1 Krug Dürlacher Fayence, Sandstft., 1822, bemalt (beschädigt)		12.6.	Venator KG 5 Köln St. Apernstr. 52-62	200,-	✓
223/69		8 E 440	1 Krug Dürlacher Fayence Sandstft, 1808, bemalt (beschädigt)		"	"	200,-	✓
224/69		8 E 441	1 Krug Dürlacher Fayence Sandstft, 1786, bemalt (beschädigt)		"	"	200,-	✓
225/69		8 E 442	1 Krug (Bäcker-Motiv) Dürlacher Fayence bemalt, mit 7 Inschrift (Rand beschädigt)		"	"	150,-	✓
226/69		8 L 76	1 Gruppe, roten, am Rand: innen glasiert, 3 Reife - 2 Henkel, spätmittelalterlich	Düsseldorf (Bodenfund)	"	"	240,-	✓
227/69		8 O 310	1 Topf mit 2 Henkeln, Hafnerware, innen gut glasiert	Kinzigtal	"	"	95,-	✓
228/69		8 H 677	1 Teller Hafnerware, mit aufgelegtem Rand, Henkel - gemalt im Bleimen im Spiegel	Hessen (aus Friedberger Familienbesitz)	"	"	220,-	✓
229/69		8 H 678	1 Bürstenteller, Steinzeug mit blauer Bemalung, Standform	Westerwald	"	"	70,-	✓
230/69		6 D 16	1 Sessel (Lehnstuhl), aufgesteckte, halbrunde Rückenlehne	Odenwaldgebiet	"	"	140,-	✓
231/69		7 H 67	1 Tabaktopf mit Deckel, Hafnerware mit manganvioletter Glasur	Miltenberg, Umgebung Hirsch	"	"	290,-	✓
232/69 n.b.		2 I 25	2 Dachziegel mit eingeritzten Verzierungen, glasiert 1. Hälfte 1733	Bad Sooden (erworben im Gebiet von Zabern)	"	"	100,-	✓
233/69		4 I 55	1 Ofenkachel, glasiert, mit plastischem Rocaillemotiv	Hessen (erworben im Gebiet von Zabern)	"	"	100,-	✓
234/69		33 P 42	1 Bild Schattenschnitt + Klebebild gerahmt; Biedermeier-Zeit	Allgäu (Umgebung Ravensburg)	"	"	130,-	✓

Lfd. Nr.	Akten Nr.	Katalog Nr.	Gegenstand	Herkunft	Rechngs.-Datum	Erworben von	Wert DM	Bemerkungen
235/69		33 L 16	1 Bilderbogen mit 104 Abbildungen, gedruckt b. Hartknoch, Leipzig, Schmuck-Reminiszenzen		12.6.	Venator KG 5 Köln St. Apernstr. 52-62	20,-	✓ A.d. Bücher-Stempel Sammlung Joseph Spaeinger, Wien
236/69		5 E 4	1 Kienspanhalter, eisern, in Form eines Teufels beides (Hörner abgebrochen)	Mittenheim	"	"	75,-	✓ Transport, Versicherung Versicherung der Nr. 222 - 236 95,- DM
237/69		38 H 57	1 Backform, Hafnerware, braun glasiert, mit 6 Tellformen (beschädigt)	Allgäu	"	" Geschenk	20,-	✓
238/69		32 I 87	1 Bild "Landschaft", von Paul Bonnin (Lebensmaler), Öl auf Leinwand	Berlin	27.	Galerie Winkler 1 Berlin 12 Mierendorffstr. 1	100,-	✓
239/69		42 X 1	1 Halsschmuck, zum Gebrauch von Gegenständen in einem Kopfladen	Brühl b. Köln	"	"	30,-	✓
240/69		14 K 11	1 Kästchen, Geld- u. Schmuckkassette der 1848, intarsiert	aus der Familie Thaer, Groß-Schwarzlosen b. Lötzen	23.6.	[redacted] 1 Berlin 41 Albrechtstr. 62a	20,-	✓
241/69		62 A 44	1 Bibel, Berlin, 1728	aus der Familie Schmidt, Rathenow	"	"	10,-	✓
242/69		30 Y 27	1 Kette Hals- oder Uhrkette, Gold, 1. Hälfte 19. Jh.	aus Familie Thaer, Groß-Schwarzlosen bei Lötzen	"	"	20,-	✓
243/69		36 A 14	1 Domino-Reise-Spiel, um 1885	Rathenow	"	" Geschenk	2,-	✓
244/69		10 D 12	1 Mandelmühle Anfang 20. Jh.	Grimmen	"	" Geschenk	2,-	✓
245/69		10 F 4	1 Kartoffelquetsche um 1910	Grimmen	"	" Geschenk	2,-	✓
246/69		10 C 4+5	2 Dörrschlingen Emaille, die kleinere f. Obst, die größere f. Kartoffeln um 1910	Grimmen	"	" Geschenk	2,-	✓
247/69		10 C 6	1 Dörrschlinge Emaille, zum Abziehen von Fischen - Gemüse um 1910	Grimmen	"	" Geschenk	1,-	✓

Lfd. Nr.	Akten Nr.	Katalog Nr.	Gegenstand	Herkunft	Rechngs.-Datum	Erworben von	Wert DM	Bemerkungen
248/69		17 C 12	2 Gardinen-Stangen, davon 1 Lambrequin 1904	gekauft 1904 in Berlin	23.6.	[redacted] 1 Berlin 41 Albrechtstr. 62a Geschenk	5,-	✓
249/69		49 E 5	1 Lupe mit Beleuchtung, dazu 2 weitere Lupen und Gläser	Anschrift (vom Großvater Schröder, † 1887)	"	" Geschenk	5,-	✓
250/69		14 L 27	1 Modelbürste im 1870 (?)	Groß-Schwarzlosen oder Anschrift	"	" Geschenk	1,-	✓
251/69		10 P 2	1 Messer (Gemüsehäufer), benutzt auf Inseln d. Königin-Charlotte-Inseln um 1910	Anschrift	"	" Geschenk	1,-	✓
252/69		49 E 6	1 Brille, Doublé	aus dem Besitz der Familie Hahn (+1947)	"	" Geschenk	2,-	✓
253/69		26 T 109	1 Marktkorb (unter einem Marktstande zu tragen) Ende 19. Jh.	Anschrift Grünau	"	" Geschenk	1,-	✓
254/69		10 S 118	1 Kelle, Emaille, Kühlmittel für Butter oder Fisch A-L. 20. Jh.	Grünau	"	" Geschenk	1,-	✓
255/69		10 G 9	1 Reibe, Emaille, m. 4 Einsätzen zum Reiben von Brot für Biskuitbrösel A-L. 20. Jh.	Grünau	"	" Geschenk	1,-	✓
256/69		13 A 1	Wäscheklammern, Holz, geschnitzt Ende 19. Jh.	Rathenow	"	" Geschenk	2,-	✓
257/69		13 H 1	1 Wäscheleine, Handarbeit von Berta Ziegler Ende 19. Jh.	Güstrow	"	" Geschenk	2,-	✓
258/69		49 E 7+8	2 Lesebrillen (mit Rotfilter) Goldbügel, rund um 1900	Grünau	"	" Geschenk	12,-	✓
259/69		8 D 73	1 Reisebecher, zusammenschiebbar, A-L. 20. Jh.	Grünau	"	" Geschenk	3,-	✓
260/69		14 G 7-9 14 I 12-13	5 Häkelnadeln 1 Stricknadel 1 Bindfadenstecher (3 Nadeln 19. Jh., 2 Nadeln A-Ly. 20. Jh.)	Grünau	"	" Geschenk	3,-	✓

Lfd. Nr.	Akten Nr.	Katalog Nr.	Gegenstand	Herkunft	Rechngs.-Datum	Erworben von	Wert DM	Bemerkungen
261/69		17 E 81	1 Tischtuch Damast um 1850	Rathenow	23.6.	[redacted] 1 Berlin 41 Albrechtstr. 62a Geschenk	5,-	✓
262/69		17 T 6	3 Servietten Damast, mit Monogramm u. Münzprägung um 1880/90	Grünau	"	" Geschenk	6,-	✓
263/69		4 J 21	1 Kaffeewärmer (Glocke) f. Spiritus um 1900	Grünau	"	" Geschenk	2,-	✓
264/69		8 O 311-315	10 Einmachtöpfe Steinzeug 2. H. 19. Jh.	Anschrift	"	" Geschenk	20,-	✓
265/69		8 B 2	1 Eimer Emaille (im Volksmund "Eierlege" benannt) A-L. 20. Jh.	Grünau	"	" Geschenk	2,-	✓
266/69		48 A 17	1 Maßgefäß Emaille, ½ Ltr. A-L. 20. Jh.	Grünau	"	" Geschenk	1,-	✓
267/69		10 T 3	1 Handbesen für Fleisch, Gemüse A-L. 20. Jh.	Grünau	"	" Geschenk	2,-	✓
268/69		8 Y 10	1 Vase irdene, mit bleihaltiger Bemalung 20. Jh.	Berlin	"	" Geschenk	3,-	✓
269/69		33 F 86	1 Poesiealbum mit Sprüchen und handgemalten Vignetten, begonnen 1875	Danzig (Familie Hunter)	4.7.	[redacted] 1 Berlin 15 Damstadtstr. 3	10,-	✓
270/69		34 R 1	1 Verlobungsbild, Hochzeitsgedenkbild 1850 für Henry Hunter u. Mathilde M. geb. Ewald (Carl Fuhs — 1865)	Danzig	"	"	60,-	✓
271/69		7 H 68	1 Teekanne Glas mit Schliffdekor 1. H. 19. Jh.	Berlin (aus Familienbesitz von Frau Gertrud Kalbe)	"	"	40,-	✓
272/69		21 N 2	1 Klingelbeutel mit Perlstickerei	Berlin (aus Familienbesitz Prof. Dr. phil. Salomon-Eggebert, † 1935)	"	"	30,-	✓
273/69		33 F 87	1 Stammbuch, begonnen 1841, von Hermann Fleischer	Teterow, Mecklenburg	"	"	15,-	✓

Lfd. Nr.	Akten Nr.	Katalog Nr.	Gegenstand	Herkunft	Rechngs.-Datum	Erworben von	Wert DM	Bemerkungen
274/69		2 Y 7	1 Modell-Schiff mit Perlmutt-Segel	Anhalt Domäne Memleben, Familie Jacobs	4.7	[redacted] 1 Berlin 15 Dernburger Str. 3	15,-	✓
275/69		14 L 26	1 Stricknadeldose in Schuhform, Silber	"	"	"	10,-	✓
276/69		9 Q 50	1 Geldbörse Leder mit Perlmuttschloß	Blankenburg/Harz	"	"	5,-	✓
277/69		26 T 66	1 Holzteller (Teller) Seide mit Perlmuttrand	Brüderling	"	" Geschenk	3,-	✓
278/69		35 A 26	1 Tischlampe 19 Jh.	Baden	15.7. "	[redacted] 1 Berlin 45 Holbeinstr. 5	30,-	✓
279/69		6 M 67	1 Tasse bemalt, dat. 1824 Inschrift: „Lebe Mann Mann"	Adenbüttel Kr. Gifhorn	9.7.	[redacted] Braunschweig Charlottenstr. 1	200,-	Transport 181,43 DM ✓
280/69		6 M 68	1 Tasse gerändert und bemalt, datiert 1821, Inschrift „Anna Lore Catharina Hanse"	Bortfeld	"	"	700,-	✓ aus der Slg. Brennecke, Bortfeld
281/69		7 E 63	1 Handbemalter Schal, bemalt + mit Inschrift, dargestellt ein Reiter	Lüdingen, Hof Siedentorf	"	"	150,-	✓ "
282/69		47 B 60	1 Kalender, immerwährender Kalender mit Papierstreifen in Holzrahmen	Braunschweig	"	"	200,-	✓ "
283/69		5 M 17	1 Teller, dat. 1795, Holzschnitt mit Teufelsszene, Inschrift + Einfassung	Eilenstedt	"	"	50,-	✓ "
284/69		19 K 25	1 Deckchen, Spitze + Stickerei	aus Familienbesitz Schmidt	23.7.	[redacted] 1 Berlin 41 Albrechtstr. 62a Geschenk	5,-	✓
285/69		22 H 6	1 Beutel gehäkelt, mit Weihnachtsmotiv „Christkind", damit getrocknet (für Semmelknödel)	(von der Mutter gearbeitet)	"	" Geschenk	5,-	✓
286/69		19 K 26+27	2 Deckchen, weiß, gestrickt, selbst gearbeitet		"	" Geschenk	5,-	✓

Lfd. Nr.	Akten Nr.	Katalog Nr.	Gegenstand	Herkunft	Rechngs.-Datum	Erworben von	Wert DM	Bemerkungen
287/69		22 H 7	1 Beutel handgestrickt, (Ballnetz aus der Kindheit der Spenderin)		23.7.	[redacted] 1 Berlin 41 Albrechtstr. 62a Geschenk	2,-	✓
288/69		33 Q 21	1 Plakat des „Puppentheater-Theaters", 1969	Berlin	"	Französisches Gymnasium 1 Berlin 52 Kirst-Schönecker-Damm Geschenk	1,-	✓
289/69		6 M 69	1 Koffertäfelchen, Eiche mit Eisenbeschlag, beschädigt	Kr. Lingen, Emsland (Zwischen Tieren und Bäumen)	"	[redacted] Lüdenscheid Geschenk	200,-	✓
290/69 a-e		32 Q 39-43	5 Hinterglasbilder, Maler Heinrich Ramsbold, Münster (erworben im 1938 vom Maler selbst)	Münster am Staffelsee	"	Prof. L. Pretzell 1 Berlin 45 Manfredplatz 4b Geschenk	50,-	✓
291/69		8 W 55	1 Weihnachtsglas	Berlin Gastwirtschaft Schröter	23.7.	[redacted] Berlin-Mariendorf Kirchstr. 68	20,-	✓
292/69		8 W 56	1 Weinglas	"	"	"	10,-	✓
293/69 a-i		8 W 57-59	10 Schnapsgläser	"	"	"	10,-	✓
294/69 a-b		8 W 60	2 Schnapsgläser	"	"	"	2,-	✓
295/69 a-d		8 W 61+62	4 Weingläser	"	"	"	4,-	✓
296/69 a-h		8 F 199-205	8 Steinzeugflaschen f. Schnaps	"	"	"	16,-	✓
297/69 a-p		8 O 317-332	16 Einmachtöpfe, Steinzeug	"	"	"	16,-	✓
298/69 a-c		38 H 58+59	3 Backformen, Hohlbrennzeug	"	"	"	6,-	✓
299/69 a-f		8 F 206-208	6 Bierflaschen, grüne Glas, 2 mit Bierkrügen	"	"	"	12,-	✓

Lfd. Nr.	Akten Nr.	Katalog Nr.	Gegenstand	Herkunft	Rechngs.-Datum	Erworben von	Wert DM	Bemerkungen
300/69 a-b		48 A 18-19	2 Mopsgefäße, Zinn	Berlin, Gartenbaulehrer Schröter	25.7.	[redacted] Berlin-Mariendorf Kirchstr. 68	4,-	✓
301/69		8 A 360	1 Bd Krug mit Zinndeckel, Souvenir aus Coburg	"	"	" Geschenkt	3,-	✓
302/69		8 M 135	1 Tasse altgemalt Blumen im Eichenen Kreis	"	"	" Geschenkt	3,-	✓
303/69		8 O 316	1 Milchkanne, Steingut, Marke: Villeroy & Boch	"	"	" Geschenkt	2,-	✓
304/69		48 C 10	1 Deckel	"	"	" Geschenkt	2,-	✓
305/69		10 W 25	1 Briefbeschwerer (Bleikristall)	"	"	" Geschenkt	3,-	✓
306/69		46 B 47	1 Spardose, Tonware	"	"	" Geschenkt	2,-	✓
307/69 a-c			3 Spielzeugbücher, Tonware (Hobbyarbeit von Gutsmitarbeiter Tröster-Schröter, Trebel-)	"	"	" Geschenkt	12,-	✓
308/69 a-kj	26 A 1432 26 E 273 26 G 277 26 N 454 19 M 282	26 U 73 29 O 159 26 R 63	1 Abendmahlgerät (Bücherbrief) als 10 Einzelteilen (Hostie, Hostienteller, Kelchlöffel, Patene, Kanne, Schüssel, Schüssel-Oblatendose, Kanne, Vorbereitungsgefäß, Handtuch)	Schaumburg-Lippe	12.8.	[redacted] Bückeburg	370,-	✓
309/69		26 X 52	1 Untersatz rot, Bückeburger Tracht	"	"	"	45,-	✓
310/69 a-b		23 B 141 142+	2 Henkeltöpfe, Ziegen, Bückeburger Tracht	"	"	"	50,-	✓
311/69		26 A 1433	1 Abendmahlskanne für Konfirmation, Bückeburger Tracht	"	"	"	35,-	✓
312/69		26 A 1434	1 Trauschale, ältere Form, Bückeburger Tracht	"	"	"	15,-	✓

Lfd. Nr.	Akten Nr.	Katalog Nr.	Gegenstand	Herkunft	Rechngs.-Datum	Erworben von	Wert DM	Bemerkungen
313/69		9 L 5	1 Handtöpfchen, glasiert	Schaumburg-Lippe	12.8.	[redacted] Bückeburg	5,-	✓
314/69 a-b		30 K 107	3 Bockelmodeln, Hirsch f. die Mitte	Bückeburg, Siedenburgen, aus Zeiden	25.8.	[redacted] Herbert Direktor d. Sparkasse Zeiden / Oberösterreich	300,-	✓
315/69 a-b		30 K 108	2 Bockelmodeln, sattel z. stehen	"	"	"	200,-	✓
316/69 a-f		30 K 109	6 Bockelmodeln, mit 1 Stein	"	"	"	420,-	✓
317/69 a-d		30 K 110	4 Bockelmodeln ohne Steine, f. den Hinterhof (Kälber)	"	"	"	240,-	✓
318/69 a-b		30 K 111	2 Bockelmodeln mit Emmerl-Kranken	Mediasch, Burzenland, Siedenburgen	"	"	160,-	✓
319/69 a-b		30 K 112	2 Bockelmodeln	"	"	"	140,-	✓
320/69 a-c		30 K 113	3 Bockelmodeln	Siedenburgen	"	"	150,-	✓
321/69		26 R 64	1 Mieder „Sichtel"	Betrieb Mediasch Siedenburgen	"	"	60,-	✓
322/69		17 E 84	1 Tischtuch, für Wochentage	"	"	"	30,-	✓
323/69		23 B 143	1 Frauenkopftuch für Wochentage	"	"	"	50,-	✓
324/69		29 N 10	1 Paar Pulswärmer für Burschen	"	"	"	25,-	✓
325/69		26 N 455	1 Hintersatz	"	"	"	40,-	✓

Lfd. Nr.	Akten Nr.	Katalog Nr.	Gegenstand	Herkunft	Rechngs.-Datum	Erworben von	Wert DM	Bemerkungen
326/69 a-i		17 P 29 – 37	9 Stangenbecher	Bistritz bei Sächs. Sieben-bürgen	25.8.	[redacted] Herbstth Rosenau P. See walden Obb. - Ostmark	135,-	✓
327/69		26 A 1435	1 Bockbierkrügchen, aus Bärchen zusammengesetzt	Sieben-bürgen	"	"	10,-	✓
328/69		29 H 26	1 Geldbörse, aus Bärchen zusammengesetzt	"	"	"	15,-	✓
329/69		26 A 1436	1 Bockbierkrügchen	Siebenbürgen	"	"	25,-	✓
330/69		26 A 1437	1 Bockbierkrug	Kirchdorf Siebenbürgen	"	"	30,-	✓
331/69		26 N 456	1 Bockbierkrug	"	"	"	35,-	✓
332/69 a-b		17 G 61 62	2 Polterbiergläser für Weihnachten	Siebenbürgen	"	"	60,-	✓
333/69		17 E 83	1 Tintenfaß mit Gebäude	"	"	"	50,-	✓
334/69		17 E 82	1 Tintenfaß, mit Gebäude	Zeiden Siebenbürgen	"	"	340,-	✓
335/69		26 G 278	1 Fasskrug „Gmünd"	Rode Siebenbürgen	"	"	50,-	✓
336/69 a-b		8 N 296, 297	2 Fayencekrüge	Mimesd Siebenbürgen	"	"	90,-	✓
337/69		29 L 4	1 Konfirmationsmünze für 14jährige Mädchen	Burzenland Siebenbürgen	"	"	10,-	✓
338/69		32 I 88	1 Bild „Bäuerlein in the month of May", Öl auf Leinwand, von C. Pallota, Berlin, 1965 (Leihgabe)	Berlin	27.8.	Gerhardt [redacted] 1 Berlin 19, Bolivianallee 20a	400,-	✓

Lfd. Nr.	Akten Nr.	Katalog Nr.	Gegenstand	Herkunft	Rechngs.-Datum	Erworben von	Wert DM	Bemerkungen
339/69		8 F 200	1 Weinflasche „Kirsch" für ½ L	Gastwirtschaft „Adelheid", Herbstthal, Schwarzwald	29.8.	[redacted] 7622 Herbstthal i. Schwarzwald	6,-	✓
340/69		32 I 89	1 Bild „Bachyard-Herbstthal" Bleistift, von C. Pallota, 1965, Berlin	Berlin	27.8.	[redacted] 1 Berlin 19 Bolivianallee 20a Geschenk	40,-	✓
341/69		32 I 90	1 Bild „Fischerhaus" Bleistiftskizze von C. Pallota	"	"	" Geschenk	20,-	✓
342/69		136 8	1 Bierkrugmarke „Rolle"	Gastwirtschaft Schiste, Schönfeld, Kirchstr. 68	25.7.	[redacted] Berlin-Mariendorf Kirchstr. 68 Geschenk	20,-	✓
343/69		26 A 1438	1 Hacke mit Elbersteiner	Herbstthal b. Schluchsee Schwarzwald	29.8.	[redacted] 7622 Herbstthal (Schwarzwald)	5,-	✓
344/69		26 A 1439	1 Hacke mit schwarzer Porzellanhacke	"	"	"	5,-	✓
345/69		26 A 1440	1 Hacke mit schwarzer Porzellanhacke	"	"	"	5,-	✓
346/69		26 N 457	1 Schüssel schwarze Sache mit Elbersteiner	"	"	"	5,-	✓
347/69		26 N 458	1 Schüssel schwarze Sache mit Elbersteiner	"	"	"	5,-	✓
348/69		26 N 459	1 Schüssel, bedruckt	"	"	"	5,-	✓
349/69		29 L 5	1 Schürzenband („Schürzenbänder")	"	"	"	3,-	✓
350/69		26 F 324	1 Krüglein, gehalten Saint, eingefaßt von roten Bändern	"	"	"	5,-	✓
351/69		26 F 325	1 Krüglein gehalten Saint, eingefaßt von roten Bändern	"	"	"	5,-	✓

Lfd. Nr.	Akten Nr.	Katalog Nr.	Gegenstand	Herkunft	Rechngs.-Datum	Erworben von	Wert DM	Bemerkungen
352/69		26 G 284	1 Spenser (Jacke), schwarz Samt mit Perlstickerei	Herbolzheim b. Schiltach, Schwarzwald	29.8.	[redacted] 7622 Herbolzheim, Markt	6,-	✓
353/69		26 G 285	1 Spenser (Jacke) schwarz Samt mit weiße Perlmuttknöpfen	"	"	"	6,-	✓
354/69		26 G 286	1 Jacke („Schoben") mit weißen Perlmutterknöpfen	"	"	"	10,-	✓
355/69 a-d		29 L 6-9	4 „Schlebändle" (2 mit schwarzen Perlstickerei) (2 mit weißen Stickerei)	"	"	"	10,-	✓
356/69		26 E 275	1 Rock schwarz	"	"	"	5,-	✓
357/69		26 E 276	1 Rock rot	"	"	"	5,-	✓
358/69		26 X 54	1 Unterrock rot/schwarz gestreift	"	"	"	5,-	✓
359/69		26 T 71	1 Halstuch schwarz mit schwarzen Fransen	"	"	"	2,50	✓
360/69		26 T 72	1 Halstuch schwarz mit schwarzen Fransen	"	"	"	2,50	✓
361/69		26 T 73	1 Halstuch grau mit schwarzen Fransen	"	"	"	2,50	✓
362/69		26 T 74	1 Halstuch schwarz, ohne Fransen	"	"	"	2,50	✓
363/69		30 B 35	1 Trachtenbrosche (Kreuz, Herz, Anker)	"	"	[redacted] 7622 Herbolzheim P. Schiltach	40,-	✓
364/69		26 T 75	1 Halstuch schwarz, Seide mit schwarzen Fransen	"	"	" Geschenk	15,-	✓

Lfd. Nr.	Akten Nr.	Katalog Nr.	Gegenstand	Herkunft	Rechngs.-Datum	Erworben von	Wert DM	Bemerkungen
365/69		26 T 76	1 Halstuch Seide (Kelibia) mit schwarzen Fransen	Herbolzheim b. Schiltach, Schwarzwald	29.8.	[redacted] 7622 Herbolzheim P. Schiltach Geschenk	10,-	✓
366/69		26 N 470	1 Schürze schwarze Seide mit bunten Blumenstickerei	"	"	" Geschenk	20,-	✓
367/69		29 L 10	1 Schwarzband („Schwanzle")	"	"	" Geschenk	3,-	✓
368/69		29 L 11	1 „Schlebändle" mit weißen Stickerei schwarzen Perlen	"	"	" Geschenk	5,-	✓
369/69		26 N 471	1 Schürze schwarz gemusterte Seide	"	"	" Geschenk	10,-	✓
370/69		62 A 49	1 Brief „Wer Haarnetz" 1925, aufliegend Totenbild, Kommunionbild	"	"	" Geschenk	1,-	✓
371/69		26 A 1468	1 Haube mit Silberstickerei	"	"	[redacted] 7622 Herbolzheim, Schulze-Hof Geschenk	30,-	✓
372/69		26 A 1469	1 Haube mit Silberstickerei roten Steinen	"	"	" Geschenk	25,-	✓
373/69		29 L 12	1 „Schlebändle" mit Silberstickerei	"	"	" Geschenk	5,-	✓
374/69		25 K 36	1 Männerjacke, schwarzer Tuch, mit gestickt	"	"	[redacted] 7622 Herbolzheim Mantelhof Geschenk	25,-	✓
375/69		25 D 132	1 Männerweste goldgestickter Samt	"	"	" Geschenk	20,-	✓
376/69		25 N 10	1 Männerhalstuch (Kravatte)	"	"	" Geschenk	2,-	✓
377/69 a-b		23 A 94 95	2 Männerhemden	"	"	" Geschenk	20,-	✓

Rechnungsjahr 1969

Lfd. Nr.	Akten Nr.	Katalog Nr.	Gegenstand	Herkunft	Rechngs.-Datum	Erworben von	Wert DM	Bemerkungen
378/69		26 E 277	1 Rock schwarz	Heubachtal b. Schiltach, Schwarzwald	29.8.	[redacted] 7622 Heubach Mantelhof Geschenk	20,–	✓
379/69		26 G 287	1 Jacke („Schoben") schwarz mit weißen Perlmuttknöpfen	"	"	" Geschenk	15,–	✓
380/69		26 T 77	1 Halstuch, gemustert mit Blumen, weiße Fransen	"	"	" Geschenk	10,–	✓
381/69		26 H 472	1 Schürze schwarze Seide mit bunter Blumenstickerei	"	"	" Geschenk	20,–	✓
382/69		29 L 15	1 Schürzenband „Schürzmasche"	"	"	" Geschenk	3,–	✓
383/69		23 B 148	1 Hemd Leinen	"	"	" Geschenk	10,–	✓
384/69		21 D 15	1 Stück Haubenband, Moiree, schwarz	"	"	" Geschenk	1,–	✓
385/69		26 A 1470	1 Haube mit Silberstickerei	"	"	" Geschenk	20,–	✓
386/69 a-b		29 L 13 14	2 „Schoberbändle" mit Silberstickerei	"	"	" Geschenk	5,–	✓
387/69		21 A 26	1 Schäppelband schwarz (zur Hochzeit)	"	"	[redacted], Heubach Mühle Geschenk	1,–	✓
388/69		2 I 26	1 Dachziegel	Wolfach, Schwarzwald	30.8.	[redacted] Wolfach Vorstadtstr. Geschenk	15,–	✓
389/69		12 M 4	1 Heuhaken („Heiziecher")	"	"	" Geschenk	5,–	✓
390/69		6 M 72	1 Truhenvorderwand bemalt	Umgebung Marburg	2.9.	[redacted] Berlin Mus. f. Indische Kunst Geschenk	15,–	✓

Rechnungsjahr 1969

Lfd. Nr.	Akten Nr.	Katalog Nr.	Gegenstand	Herkunft	Rechngs.-Datum	Erworben von	Wert DM	Bemerkungen
391/69		54 F 23	1 Mappe zur Silberhochzeit mit Silberstickerei, 1912	Berlin	15.8.	[redacted] 633 Wetzlar Robert-Koch-Weg 4a – Haus Königsberg Geschenk	2,–	✓
392/69		62 D 121	1 Buch Friedrich von Sydow, Der Gelegenheitsdichter, Sondershausen, 1845	"	"	" Geschenk	4,–	✓
393/69		35 A 27	1 Trachtenpuppe „Sorbische Braut", angefertigt 1966 von einer in einem Konsum tätigen Frau	Radibor Bautzen-Land Oberlausitz	"	[redacted] Bln.-Schöneberg Leberstr. 66 Geschenk	15,–	✓
394/69		35 A 28	1 Trachtenpuppe „Sorbische Brautjungfer", angefertigt 1966 von einer in einem Konsum tätigen Frau	"	"	" Geschenk	15,–	✓
395/69		26 A 1445	1 Haube	Umgebung Weimar, Thüringen	26.8.	[redacted] Bremen Straßburger Str. 15 Geschenk	10,–	✓
396/69		26 A 1446	1 Haube	"	"	" Geschenk	10,–	✓
397/69		26 A 1447	1 Haube	"	"	" Geschenk	8,–	✓
398/69		26 A 1448	1 Haube	"	"	" Geschenk	1,–	✓
399/69		26 A 1449	1 Haube mit Goldstickerei	"	"	" Geschenk	5,–	✓
400/69		26 A 1450	1 Haube schwarze Seide, vatiert	"	"	" Geschenk	2,–	✓
401/69 a-b		26 A 1451	2 Kragen? mit Federbesatz	"	"	" Geschenk	4,–	✓
402/69		8 E 444	1 Samovar, Kupfer u. Messing	Ostfriesland	15.9.	[redacted] 295 Leer Kirchstr. 58	350,–	✓
403/69		6 M 70	1 Truhe Eiche mit Intarsien, Inschrift „Carsten Peters Anno 1813"	Vierlande Umgebung Bergedorf	17.5.	[redacted] Verden/Aller Große Fischerstr. 2	780,–	+ 117,84 Transport ✓

Rechnungsjahr 1969

Lfd. Nr.	Akten Nr.	Katalog Nr.	Gegenstand	Herkunft	Rechngs.-Datum	Erworben von	Wert DM	Bemerkungen
404/69		25 K 34	1 Bürstenjacke „Smith".	Siebenbürgen	25.9.	[redacted] Rosenau, P. Schwalden, Oberösterreich	50,-	✓
405/69		10 S 119	1 Kopfteil Holz, geschnitzt	"	"	" Geschenk	1,-	✓
406/69		32 I 91	1 Bild „Barcarole", Öl auf Holz nach P. Lenbach 08"	Kunsthandel Berlin	17.9.	[redacted] Berlin 12 Schlüterstr. 52	25,-	✓
407/69		33 S 15	1 Bild „Jesus der Kinderfreund" Druck nach Vorlage von Eduard Ille in Frankfurt a. M.	"	"	"	15,-	✓
408/69		19 M 287	1 Schmuckstück roh, bearbeitet	Meinsen, Schaumburger Land	20.9.	[redacted] Bücherei	25,-	✓ + 1,- DM Porto
409/69		26 K 273	1 Paar Strümpfe, roh	Bücherei	"	"	25,-	✓
410/69 a-b		8 G 365 366	2 Milchsatten, braune Halbglasierung	Schaumburger Land (Inselmünden = Stadthagen)	29.9.	Möller - v. Stopfen Minden Nienstr. 5	12,-	✓
411/69		46 L 11	1 Druck „Reglement der sämtlichen Capellans- und Lehrer-Kosten", Merseburg 1751	—	25.9.	[redacted] Göttingen	8,-	✓
412/69		33 R 75	1 Künstlerkarte „Kinderspielen" (Mehrfarbig)	Niederlande	12.9.	[redacted] Niederlassung Langedijk 64	15,60 Hfl = 16,28	✓
413/69		33 C 596	1 Bilderbogen „Dorf" farbige Lithographie	—	7.10.	[redacted] Den Haag Papestraat 3	15,- Hfl 15,59	✓
414/69		8 E 445	1 Künstlerkanne, Zinn, mit 2 Henkeln, Zinnmarke	westfälisch oder bergisch	8.10.	[redacted] 1 Berlin 30 Eisenacher Str. 113	275,-	✓
415/69		8 Q 113	1 Doppelkonfektionsset (Bernsteinperle), Zinn, dreiteilig, Ohrenlöffel, verriebene Zinnmarken	Mengeringhausen Waldeck	8.10.	"	440,-	✓
416/69		34 Q 2	8 Strohsterne (2 Vögel, 2 Mäuse, 4 Kinder), Arbeit von Liselotte Lange	Kirchberg, Sachsen	5.10.	[redacted] Stuttgart Kölleda Str. 40	60,-	✓ Weihnachtsmarkt-Verkauf 205/69

250 3. 62 BBA P&G

Rechnungsjahr 1969

Lfd. Nr.	Akten Nr.	Katalog Nr.	Gegenstand	Herkunft	Rechngs.-Datum	Erworben von	Wert DM	Bemerkungen
417/69		6 G 57	1 Kleiderschrank, nussbaum, bemalt, dat. 1800	Umgegend Langenberg (Hohenlohe), Württ.	16.7.	[redacted] Meisenheim Schloß	150,-	✓ + 160,85 Transport
418/69		13 G 5	1 Bügelpresse, Holz, geschnitzt, dat. 1871	Siebenbürgen	3.10.	[redacted] Bonn auf Dorf Schwalden Gebrüder 25 Oberösterreich	100,-	✓
419/69		13 G 6	1 Bügelpresse Holz, geschnitzt	Siebenbürgen	"	"	50,-	✓
420/69		16 T 5	1 Spern-Rad, Holz, geschnitzt	Siebenbürgen	"	"	15,-	✓
421/69		10 E 20	1 Messer mit Stahl, Messing	Siebenbürgen	"	"	60,-	✓
422/69		16 D 23	1 Webschiffchen, Holz	Siebenbürgen	"	"	10,-	✓
423/69		11 D 6	1 Kühlschelle, Messing, mit Lederriemen	Siebenbürgen	"	"	30,-	✓
424/69		9 E 67	1 Tabakspfeife, Holz, geschnitzt	Rügen — (Familie Rüge)	12.10.	H. Meyer Antiquitäten 1 Berlin 31 Kurfürstendamm 103	55,-	✓
425/69		8 W 63	1 Trinkgefäß, Glas, in Form eines Stiefels	Berlin	17.10.	W. Wirth Antiquitäten 1 Berlin 30 Eisenacher Str. 10	25,-	✓
426/69		11 T 32	1 Bürstenkopf, Drechslerarbeit, Holz	Umgebung Bayreuth	20.10.	W. Bartel Antiquitäten 1 Berlin 30 Eisenacher Str. 117	85,-	✓
427/69 a-b		7 H 69	2 Dosen, Küchengefäße ausgesiedeten Halbfabrikat „Middle"-Spanien	Berlin	"	"	45,-	✓
428/69		62 A 47	1 Buch „Predigtbuch für Landleute", Teil 1, Stettin 1788	Pommern, Uckermark	"	"	30,-	✓
429/69		62 A 48	1 Buch „Evangelisches Haus-Predigtbuch, Nürnberg, 6. Auflage, 1869	—	"	"	20,-	✓

250 3. 62 BBA P&G

Rechnungsjahr 1969

Lfd. Nr.	Akten Nr.	Katalog Nr.	Gegenstand	Herkunft	Rechngs.-Datum	Erworben von	Wert DM	Bemerkungen
430/69		7 S 54	1 Kornwanne, geflochten	Umgebung Lübbecke	16.10.	[redacted] 4991 Börninghausen	25,- ✓	+ 2,75 ✓ MWST
431/69 a-b		26 A 1441	2 „Bindgens" für Frauenhauben, Leinenbatist mit Stickerei	Friedewalde (ursprünglich wohl nördl. Abhang des Wiehengebirges)	26.10.	Möller-v. Stiften 495 Minden Vinckestr. 5	50,- ✓	
432/69		26 M 38	1 Paar „Hauschen" Perlstickerei mit Baumwolle (weiß); Perlenschwarz, grün, blau, rosa	Schaumburg-Lippe	"	"	35,- ✓	
433/69		14 B 5	1 Nadelkissen, mit Stickerei u. Perlstickerei	"	"	"	40,- ✓	
434/69		26 T 67	1 Schlips, schwarz, mit schwarzer Perlstickerei	"	"	"	45,- ✓	
435/69		19 M 283	1 Schultertuch schwarzer Satin mit Stickerei in weiß-violett-schwarz (aneckig)	wohl Dankersen, Krs. Minden	"	"	25,- ✓	
436/69		19 M 284	1 Schultertuch weißer Tüll mit weißer Stickerei (Blumen)	Schaumburg-Lippe	"	"	50,- ✓	
437/69		19 M 285	1 Schultertuch schwarz mit schwarzer Perlstickerei u. Fransen	"	"	"	85,- ✓	
438/69		26 N 460	1 Schürze schwarzer Wollsatin mit Blumenstickerei in weiß-blau-violett	Schaumburg-Lippe oder Minden	"	"	85,- ✓	
439/69		29 P 7	1 „Krallenband" schwarzblaues Band mit Perlstickerei auf grün in gold-silber-rosa-grün	Schaumburg-Lippe	"	"	85,- ✓	
440/69		30 C 244	1 Schließe, Silber mit Initialen „W L"	Rüsbend Krs. Bückeburg	"	"	25,- ✓	
441/69		26 X 53	1 Unterrock = Arbeitsrock, rotes Walltuch mit schwarzen Samtbändern besetzt	Enzen b. Stadthagen Krs. Bückeburg	25.10. "	[redacted] Bückeburg Bahnhofstr. 28		Nr. 441-448 gehören z. einer Arbeitstracht (aus dem Besitz einer Frau)
442/69		26 G 279	1 Jacke brauner Samt	"	"	"		

Rechnungsjahr 1969

Lfd. Nr.	Akten Nr.	Katalog Nr.	Gegenstand	Herkunft	Rechngs.-Datum	Erworben von	Wert DM	Bemerkungen
443/69		83 B 146	1 Frauenhemd mit kurzen Ärmeln, Leinen u. Maschinenspitze	Enzen b. Stadthagen Krs. Bückeburg	25.10.	[redacted] Bückeburg Bahnhofstr. 28		
444/69		26 N 461	1 Schürze, Leinen, weißblau gestreift (Arbeitsschürze)	"	"	"		
445/69		26 N 462	1 Schürze Feinleinen, weiß mit blauen Streifen (für den Gang zur Arbeit)	"	"	"	120,- ✓	
446/69		26 K 272	1 Paar Strümpfe schwarze Wolle, gestrickt	"	"	"		
447/69		19 M 286	1 Schultertuch, braune Wolle, gestrickt	"	"	"		
448/69		26 C 28	1 Kopftuch braune Wolle, gestrickt	"	"	"		
449/69		7 L 140	1 Kästchen, geschnitzt, mit Inschrift u. datiert 1915	Siebenbürgen	14.10.	[redacted] Rosenau P. Seewalchen	10,- ✓	
450/69		8 N 299	1 Henkelkrug, Steinzeug, mit drei Reliefs verziert (Bodenfund) spätgotisch	Köln wahrscheinlich Werkstatt Maximinenstr.	24.10.	Venator KG Köln St. Apernstr. 56-62	300,- ✓	
451/69		8 D 74	1 Becher (Tulpenbecher), Steinzeug (Bodenfund)	Köln	"	"	160,- ✓	
452/69		8 U 32	1 Töpfchen, grün glasiert, Hafnerware Töpferei Langerwehe 17.-18. Jh.?	Frauwillesheim b. Düren	"	"	40,- ✓	Porto usw. 28,85 DM
453/69		38 D 34	1 Käseform, Hafnerware, glasiert, Umriß aus Dreipaß u. Dreieck gebildet	Hessen 1850-60?	"	"	170,- ✓	
454/69		8 N 300	1 Henkelkrug Hafnerware, glasiert, datiert 1866	Hessen (erworben in Bebra)	"	"	70,- ✓	
455/69		38 C 9	63 Gebäckmodel, Hafnerware, glasiert (für Süßigkeiten, Marzipan oder Spielzeug)	Taunusgebiet	"	"	420,- ✓	

Lfd. Nr.	Akten Nr.	Katalog Nr.	Gegenstand	Herkunft	Rechngs.-Datum	Erworben von	Wert DM	Bemerkungen
456/69 a-b		31 L 19	1 Paar „Hunde" Steingut England, 19. Jh.	—	30.10.	Fa Spitz KG Berlin 15 Kurfürstendamm	75,-	✓ Aktion 467 Nr. 1169
457/69 a-b		9 W 5	2 Tischuhrenständer Steingut (glasiert &c) Staffordshire	—	"	"	60,-	✓ Aktion 467 Nr. 1171
458/69 a-b		9 W 6+7	2 Tischuhrenständer Steingut (vergoldet) Staffordshire	—	"	"	70,-	✓ Aktion 467 Nr. 1172 Aufgeld 50,25 MWST 5,54
459/69 a-b		31 L 20	2 Figuren (Herr u. Dame) Steingut Staffordshire	—	"	"	40,-	✓ Aktion 467 Nr. 1180
460/69 a-b		31 L 21	2 Figuren (Schäfer u. Schäferin) Steingut Staffordshire	—	"	"	50,-	✓ Aktion 467 Nr. 1181
461/69 a-b		31 L 22	2 Figuren (Reiterin Schäfer u. Windhund) Steingut Staffordshire	—	"	"	40,-	✓ Aktion 467 Nr. 1185
462/69		33 R 72	1 Körperteil „Anna Boleyn in Hamburg" England, ca 1760	—	3.11.	[redacted] Berlin 15 Meinekestr. 3	85,-	✓ Aufgeld 12,75 MWST 1,40 Aktion 56 Nr. 182
463/69			10 Ersatzbeine zum Reiten?	Hergestellt	"	[redacted] Leer Geschenk	2,-	✓
464/69		8 V 7	1 Schale Steingut, blau bemalt	Berlin (aus dem Besitz der Empfänger Kühl, Handwerker)	10.11.	Studienrätin i.R. Gertrud Kühl 1 Berlin 45 Rosenstr. 38 Geschenk	2,-	✓
465/69		10 H 2	1 Teekanne Porzellan, blau bemalt	"	"	" Geschenk	1,-	✓
466/69		10 S 120	1 Siebeltopf Porzellan, blau bemalt	"	"	" Geschenk	1,-	✓
467/69		10 D 13	1 Kaffeemühle	"	"	" Geschenk	6,-	✓
468/69	10 B 4 10 E 21-23	10 S 121 10 J 5	6 Küchengeräte (Tragrolle, Klopfer, Quirl, 2 Hol, Schneidebrett, Stempel)	"	"	" Geschenk	6,-	✓

Lfd. Nr.	Akten Nr.	Katalog Nr.	Gegenstand	Herkunft	Rechngs.-Datum	Erworben von	Wert DM	Bemerkungen
469/69		8 F 209	1 Reservoirtopfhalter, bemalte weiße Fayence, Scharnierverschluß mit Messingstift. 1907	—	7.11.	[redacted] 6341 Hirschhorn Sammetweine 13	30,-	✓
470/69 a-c		48 I 93	5 Radierungen „Kostümbilder Trachten", Paris 1796 vgl Lipp. Ac 11	—	10.11.	[redacted] 1 Berlin 33 Erdmannstr. 5a	120,-	✓ Aktion 14, Nr. 1923
471/69		48 I 44	1 Radierung „Kostümbilder Trachten aus den verschiedenen Provinzen des Königreichs Bayern" um 1840	—	"	"	20,-	✓ Aktion 14, Nr. 1924
472/69		48 I 45	2 Radierungen „Altenbürger Nationaltrachten" vgl Lipp. 1143	—	"	"	50,-	✓ Aktion 14, Nr. 1928 + Aufgeld 32,64 MWST 16,76
473/69		33 C 597	1 farbige Lithographie „Dorfgasse", Epinal	—	"	"	30,-	✓ Aktion 14, Nr. 1939
474/69		33 R 74/89	1 Körperteil „Georg" Wien	—	"	"	30,-	✓ Aktion 14, Nr. 1973
475/69		33 R 77/88	1 Lithographie „Marktplatz in Peterhausen" 1855	—	"	"	22,-	✓ Aktion 14, Nr. 2171
476/69		32 D 1	1 Bild Öl auf Leinwand, gerahmt „Ahnensaal im Fürstlich. Stadtpfarrer-Schlößchen", 1742	Peterhausen b. Dachau, Bayern	10.11.	[redacted] 825 Dorfen Obb.	195,-	✓
477/69		8 N 298	1 Krug Hafnerware, 1870, aufgelegter Dekor, Henkel beschädigt	~~Miesbach~~ Bayern	"	"	20,-	✓
478/69		8 Q 114	1 Schnabel (Milchschnabel) Hafnerware	Obb. ~~Bayern~~ Pfalz	"	"	20,-	✓
479/69		15 H 26	1 Flaschenzeige Holz	Obb. Bayern	"	" Geschenk	2,-	✓
480/69			1 Flachsdocke	Obb. ~~Bayern~~ Holz	"	Oberpfälz. Bauernhausmuseum Perschen b. Mebbers Geschenk	1,-	✓
481/69		32 I 92	1 Bild Öl auf Leinwand, gerahmt „Alt-Cöln, Bütterstraße" sign. A. Henning	—	5.11.	Antik. Henning 8491 Grafenwöhr, Nr. 165, Ufr. Kirchweg	400,-	✓

Rechnungsjahr 1969

Lfd. Nr.	Akten Nr.	Katalog Nr.	Gegenstand	Herkunft	Rechngs.-Datum	Erworben von	Wert DM	Bemerkungen
482/69		5 I 45	1 Petroleumlampe Glas u. Messing, Ende 19. Jh.	Kloster Eichstätt	10.11.	[redacted] 800 Wasserburg Hofstatt 11	20,-	✓
483/69		5 I 46	1 Öllampe Glas, 1 H. 19. Jh.	Kreis Wasserburg	"	"	20,-	✓
484/69 a-c		31 L 32 - 34	3 Figuren Holz, geschnitzt (2 Vögel, 1 Meerkatze), geschnitzt vom Verkäufer	Kolmstein Bayr. Wald	17.11.	[redacted] Kolmstein Bayr. Wald	20,-	✓
485/69		6 G 58	1 Kleiderschrank, zweitürig, bemalt, um 1800	Grünkirchen, Oberösterreich	8.11.	[redacted] 8 München 2 Ottostr. 6	5 600,-	✓
486/69		26 P 19	1 Krausenmantel für Frauen zum Kirchgang	Deutsch-Weiskirch Siebenbürgen	14.11.	[redacted] Rosenau, Post Seewalchen (Oberöst. Sachsenstr. 25	280,-	✓
487/69		25 A 53	1 Männerhut	"	"	"	30,-	✓
488/69		23 B 145	1 Frauenhemd für wochentags aus der Assteuer einer jetzt 80jährigen Frau	"	"	"	70,-	✓
489/69 a-b		23 B 144 30 K 114	1 Frauenhemd für konfirmierte Mädchen zum Sonntag, mit Busennadel	"	"	"	150,-	✓
490/69		23 A 92	1 Männerhemd	"	"	"	40,-	✓
491/69		23 F 2	1 Unterhose für Männer	"	"	"	15,-	✓
492/69		26 G 280	1 Frauenjacke, weiß, gewebt mit Muster	"	"	"	25,-	✓
493/69		26 G 281	1 Sonntagsjacke („Gnib") weiß, gestickt	"	"	"	50,-	✓
494/69		26 N 463	1 Arbeitsschürze mit Einsatz, weiß	"	"	"	30,-	✓

Rechnungsjahr 1969

Lfd. Nr.	Akten Nr.	Katalog Nr.	Gegenstand	Herkunft	Rechngs.-Datum	Erworben von	Wert DM	Bemerkungen
495/69		26 N 464	1 Sonntagsschürze weiß, mit Klöppelspitze (Handarbeit)	Deutsch-Weiskirch Siebenbürgen	14.11.	[redacted] Rosenau, Post Seewalchen (Oberöst. Sachsenstr. 25	250,-	✓
496/69		29 R 18	1 Umhangtuch für erwachsene Mädchen, weiß	"	"	"	35,-	✓
497/69		26 A 1442	1 Bockelhaube weiß, gehäkelt, mit Band	"	"	"	20,-	✓
498/69		26 A 1443	1 Bockelhaube schwarz, Stäbchenarbeit	"	"	"	25,-	✓
499/69		26 A 1444	1 Bockeltuch, weiß, mit altem schwarzem Band	"	"	"	45,-	✓
500/69		29 B 141	1 Paar Frauenstiefel, schwarz	"	"	"	50,-	✓
501/69		26 N 465	1 Schürze, schwarz, für Trauer	"	"	"	25,-	✓
502/69 a-b		26 N 466	2 Schürzen, Wolle, gewebt, geschwärzt	"	"	"	90,-	✓
503/69		26 E 274	1 Rock, Wolle, gewebt, geschwärzt	"	"	"	80,-	✓
504/69		26 I 17	1 Rock für die Winterzeit, Wolle, gewebt, gewalkt, geschwärzt	"	"	"	60,-	✓
505/69		26 F 322	1 Leibchen	"	"	"	25,-	✓
506/69		~~23 C~~ 27 L 3 ~~5~~	1 Kinderhemd	"	"	"	50,-	✓
507/69		26 G 282	1 Jacke („Gnib") weiß, für wochentags	"	"	"	30,-	✓

Lfd. Nr.	Akten Nr.	Katalog Nr.	Gegenstand	Herkunft	Rechngs.-Datum	Erworben von	Wert DM	Bemerkungen
508/69		26 G 283	1 Tischchen (Spieltisch) für Sonntagsspiele	Dettelbach-Weikertshofen	14.11.	[redacted] Rosenau, Post Lauterhofen (Obfr.), Sulzbacher Str. 25	40,-	✓
509/69 a-b		27 F 22+23	2 Kinderstühlchen	"	"	"	35,-	✓
510/69		8 E 446	1 Krug f. Bier oder Wein, grün	"	"	"	100,-	✓
511/69		25 K 35	1 Tischchen (Spieltisch), klein	Schellenberg Siebenbürgen	"	"	120,-	✓
512/69		26 N 467	1 Schüssel schwarz bemalt mit Kaiserwalde, 1894	Dettelbach-Weikertshofen Siebenbürgen	"	"	300,-	✓
513/69		26 N 468	1 Brautschüssel, bemalt, 1925	"	"	"	250,-	✓
514/69		26 C 29	1 Kopftuch f. junge Frauen, schwarz bestickt	"	"	"	110,-	✓
515/69		10 G 11	1 Kranzhobel	Obersteinach /	24.11.	[redacted] 8 München 22 Lehrgrabenstr. 39	150,-	+ 143,18 DM Transport ✓
516/69 a-b		8 F 210 211	2 Flaschen	Obersteinach	"	"	60,-	✓
517/69		13 C 82	1 Mangelbrett mit Rolle, 1802	Umgebung Ickelheim	"	"	80,-	✓
518/69		11 T 21	1 Butterfass, irden	Umgebung Passau	"	"	75,-	✓
519/69		10 F 5	1 Tintenkümpchen	Obersteinach	"	"	80,-	✓
520/69 a-b		31 L 23	2 Figuren, Frankfurt a. d. Oder	—	"	"	250,-	Fehlgeleitet d. d. Kunst gespürt

Lfd. Nr.	Akten Nr.	Katalog Nr.	Gegenstand	Herkunft	Rechngs.-Datum	Erworben von	Wert DM	Bemerkungen
521/69		10 W 26	1 Bratpfanne (Servierpf.) f. Eigelb, irden	Mittelfranken	27.11.	[redacted] 8 München 22 Lehrgrabenstr. 39	20,-	✓
522/69		31 L 24	1 Spielzeug, irden, Offenbacher?	Umgebung Nürnberg, Oberbayern	"	"	200,-	✓
523/69		6 A 7	1 Bett (Himmelbett)	Bettb.-Werkst., Kr. Nürnberg	"	"	200,-	✓
524/69		5 A 361	1 Krug, Enzlinie (Schwabheim a. Aisbach)	Mittelfranken	"	"	300,-	✓
525/69		8 O 334	1 Topf (Salztopf)	Altbayern	"	"	35,-	✓
526/69		29 A 42	1 Tasche, gestickt, mit Schildpattbügel	Umgebung Eichstätt	"	"	110,-	✓
527/69		10 G 10	1 Tintenzeug (Schwalbennäpfe), Holz	Altbayern	"	" Geschenk	10,-	✓
528/69		8 E 449	1 Krug, Siegburg (Rhld.)	~~Passau~~ Bayern	"	" Geschenk	25,-	✓
529/69		8 A 361	1 Bierkrug, Zinn, gestift, 1774, Zunftzeichen Schlosser, Bed. d. Rollmann, Quedlinburg	Mannheim, Kr. Bensheim (Hessenland)	2.12	[redacted] 1 Berlin 45 Finkenherdweg 130	400,-	✓
530/69		5 G 46	1 Leuchter Zinn, Zunftzeichen Michael Gerhard Hausmann, Oldenburg, um 1800	Ammerland	"	"	50,-	✓
531/69		5 G 47	1 Leuchter Zinn, Zunftzeichen Bernhard Gerhard Fortmann, Oldenburg, 2. H. 19. Jh.	"	"	"	50,-	✓
532/69		38 A 16	1 Waffeleisen mit gepunzten Initialen: Hellmann, 19. Jh.	Umgebung Cloppenburg	"	" Geschenk	15,-	✓
533/69		33 S 76	1 Bilderbogen „Weltausstellung" gedruckt bei Mainz, 19. Jh.	Molbergen Kr. Cloppenburg	"	" Geschenk	10,-	✓

Lfd. Nr.	Akten Nr.	Katalog Nr.	Gegenstand	Herkunft	Rechngs.-Datum	Erworben von	Wert DM	Bemerkungen
534/69		48 A 20	1 Maßgefäß, Zinn, 1 L, mit Firmenmarke Krefeld, Ende 19. Jh.	Ausland	2.12.	[redacted] 1 Berlin 45 Finckensteinallee 130 Geschenk	5,-	✓
535/69 a-b		48 C 11	2 Apothekerwaagen mit Gewichten, um 1900		27.11.	[redacted] 1 Berlin 33 Hohenzollerndamm 50a	10,-	✓
536/69		52 B 11	1 Rosenkranz mit blauen Perlen		"	" Geschenk	10,-	✓
537/69		6 I 10	1 Korbwiege (der Korb neu geflochten)	Lippe, Umgebung Schwalenberg	26.11.	[redacted] Schwalenberg Triftstr. 246	150,-	+ 212,27 DM Transport ✓
538/69		6 G 59	1 Milchschrank restauriert	Lippe, Umgebung Pyrmont	"	"	800,-	✓
539/69		6 M 71	1 Kofferträger, bemalt	Lippe, Umgebung Horter	"	"	600,-	✓
540/69		16 N 8	1 Spielrad	Lippe	"	"	120,-	✓
541/69		11 T 31	1 Bügeleisen	Lippe	"	"	45,-	✓
542/69		40 B 1	1 Ball	Lippe	"	"	10,-	✓
543/69			1 Salbüchse	Lippe	"	"	30,-	✓
544/69 a-b		11 A 30 a/b	2 Kühlgeräte	Lippe	"	"	40,-	✓
545/69		11 B 13	1 Holzlöffel	Lippe	"	" Geschenk	1,-	✓
546/69		33 H 61	1 Bild (Hochzeitspaar)	Lippe	"	" Geschenk	3,-	✓

Lfd. Nr.	Akten Nr.	Katalog Nr.	Gegenstand	Herkunft	Rechngs.-Datum	Erworben von	Wert DM	Bemerkungen
547/69 a-b		15 D 24 25	2 Hocker	Lippe	26.11.	L.-H. Heimat Schwalenberg Geschenk	20,-	✓
548/69		7 B 8	1 Tasche („Einkaufstasche"), gefilzt	Tatsch Nordsiebenbürgen (Hermannstadt)	5.11.	[redacted] Rosenau, Oberösterreich Geschenk	5,-	✓
549/69		~~62 C~~ 62 C 80 ~~80~~	1 Buch „Tolstoi - Album" 66. Band	Berlin	15.11.	Lehmig - Buchhandlung 1 Berlin 19 Seestraße 55	5,-	+ -,50 Porto ✓
550/69		62 D 42	1 Buch „Münchner Bilderbogen" München 1884	Berlin	28.11.	Antiquariat Hof. Kopernikus 1 Berlin 30 Bülowstr. 17	2,50	✓
551/69		8 E 447	1 Krug („Schnaps") Hafnerware, hellblau glasiert	Wohl Oberösterreich	14.11.	[redacted] 8 München 2 Gabelsbergerstr. 28/6	300,-	✓
552/69		34 M 22	1 Andachtsbild in hölzernem Schrein, datiert 1751	wohl Oberösterreich	"	"	120,-	✓
553/69		8 F 212	1 Flaschen blaues Glas, Reste alter Bemalung (Murano)	wohl Oberösterreich	"	"	75,-	✓
554/69 a-c		33 C 598	3 Kürbisflaschen, bemalt „Kinderspiele"	—	26.11.	[redacted] 1 Berlin 62 Martin-Luther-Str. 113	225,-	✓
555/69		46 L 21	1 gedruckte Verordnung „Bau-, Gemeinde-, Hirten- und Schäfer-Ordnung", 1685	—	1.12.	Buchhandlung D. Materna 1 Berlin 15 Pariser Str. 14	70,-	✓
556/69		44 E 200	1 Zinnteller (Abendmahlsteller) der Bernauer Garnweber, 1670-1820	—	"	"	220,-	✓
557/69		32 I 93	1 Bild „Die Hilfsbereite", Öl auf Pappe, gerahmt, sign. ? Ph (= P. Rickert)	—	2.12	[redacted] 1 Berlin 30 Lutherstraße 7	300,-	+ 49,35 Aufgeld = MwSt ✓ Aktion 282 Nr. 996
558/69		32 I 95	1 Bild „Zwei Bauernmädchen in Schwarzwaldtracht, Öl auf Papier, aufgezogen auf Leinwand, bez. 1885, von Alfred Diemand (1858-1896)	—	"	"	300,-	+ 49,35 Aufgeld = MwSt ✓ Aktion 282 Nr. 1016
559/69		32 I 94	1 Bild „Bauernmarkt", Öl auf Leinwand, Leihgabe von D. Lüdtke-Brede	Berlin	6.12.	Galerie Nierhoff 1 Berlin 12 Meinekestr. 1	600,-	✓

Die Eintragungen im Bewertungsbuch für das Rj. 1969 stimmen mit der Kontrollkarte Nr. 14 überein.

Lfd. Nr.	Akten Nr.	Katalog Nr.	Gegenstand	Herkunft	Rechngs.-Datum	Erworben von	Wert DM	Bemerkungen
1/70		6 B 14	1 Tisch Tischplatte bemalt m roten Rändern IHS	Bauer Hüttner vom Gallhof, Hochkogl bei Grundlsee, OÖ	3. 1.	[redacted] 8520 Erlangen Lange Zeile 57	420,-	Transport 43,80 Steuer 4,82 + 48,62 ✓
2/70		6 G 60	1 Schrank eintürig, bemalt, dat. 1851	Ankauf Mistelgau (Sammelgau) bei Bayreuth, Ofr	2. 1.	Most-Antiquitäten 867 Hof (Saale) Sophienberg 28 Fa. Rammel	500,-	✓
3/70		16 N 10	1 Spulrad, Holz "Weife"	Ankauf Ukr. Hof, Anfang 19 Jh. Ofr.	"	"	120,-	✓
4/70		38 H 60	1 Backform, irden, i.t.a. glasiert, Krebsmotiv	Ankauf Ukr. Zehaus Herstellung vermutlich Stöckr. in Regnitzlosau (nach Fr. Zeh), Ofr	"	"	80,-	+ Fracht von Gutenfürst - Berlin 8,50
5/70		7 U 4	1 rechteckige Dose, Messing, Gewürzdose	Ankauf Ukr. Hof, 18. Jh. Ofr	"	"	120,-	Belegstück im Museum Hof - Berlin + voraussichtl. Rückfracht bis Gutenfürst 23,50
6/70		26 A 1452	1 Haube, "Kappe", Perlstickerei, mit großer Schleife	Schwalm Hs	1. 1.	[redacted] 48 Bielefeld Feilenstr. 6	20,-	+ Porto 1,- ✓
7/70		62 C 81	1 Buch, "Die Ammen-Uhr", mit Holzschnitten, aus des Knaben Wunderhorn	gedruckt in Leipzig	2. 1.	J. Baedeker Antiquariat 4 Düsseldorf-Nord Lördingerstr. 26	30,-	+ Spesen 0,20 ✓
8/70		47 B 61	1 Buch, "Trostritzsch's Volks-Kalender" 1908	gedruckt in Berlin	2. 1.	Leibniz-Buchhandlg. Kurt Levi 1 Berlin 19 Suarezstr. 55	5,-	✓
9/70		62 C 82	1 Buch, "Flora, Ein Mal- & Zeichen-Buch"	Nürnberg 1894	"	"	10,-	✓
10/70		62 C 83	1 Buch, Jahrgang 1952 Walt Disney's "Micky Maus"	hrsg. in Stuttgart 1952	"	"	10,-	✓
11/70 a/b		33 F 88	11 Stammbuchbilder, handkoloriert 2 " , schwarz-weiß	gedr. bei L.W. Sittrich, Berlin	2. 1.	C. Wegner Antiquariat Berlin 62 Schöneberg H. Luther Str. 113	40,-	✓
12/70		58 I 41	1 Bild, Lithographie Leineweber	Bielefeld	2. 1.	D. Kuhrdt Antiquariat 48 Bielefeld Paulusstr. 28	300,-	Katalog 9 Nr. 490 mit Abb. ✓
13/70		58 I 42	1 Bild, Lithographie 3 Landmädchen in Tracht	Umg. Bielefeld um 1842	"	"	300,-	✓

Lfd. Nr.	Akten Nr.	Katalog Nr.	Gegenstand	Herkunft	Rechngs.-Datum	Erworben von	Wert DM	Bemerkungen
14/70		6 B 15	1 Tisch, klappbar ovale Platte	Umgeb. Havixbeck Westf.	3. 1.	Fr. Pöckler Antiquitäten 440 Havixbeck Hauptstr. 55	120,-	✓
15/70		48 C 13	1 Waage, eisen	Bayer. Wald Lindenfels b. Poppenreuth 1759 Ukr. TIR	"	"	140,-	✓
16 a/b /70		42 W 19+20	2 Bretter, rund, mit je 2 Schwalbenschwanzgriffen, durchlöchert "Brotbretter" ?	Bayer. Wald Lindenfels bei Poppenreuth Ukr. Tirschenreuth	"	"	10,-	✓
17 a/b /70		11 A 14	2 Kuhjoche	Havixbeck Westf.	"	"	50,-	✓
18/70		8 H 681	1 Teller, Holz "Pfannkuchenteller"	"	"	"	25,-	ähnliche Form wie die irdenen Pfannkuchenteller in Hessen ✓
19/70		7 T 6	1 Rückentragkorb "Kiepe" ?	Bayer. Wald Lindenfels bei Poppenreuth Ukr. Tirschenreuth	"	"	15,-	✓
20/70		7 S 53	1 Korb, geflochten, Stroh	"	"	"	15,-	✓
21/70		33 B 271	1 Bild, handkolorierter Druck, "Schmerzensmutter von Telgte"	Havixbeck Westf.	"	"	15,-	✓
22/70		8 K 11	1 "Saatbecken", Holz	—	"	"	40,-	✓
23/70		10 G 12	1 Krautschnitt-lade	—	"	"	10,-	✓
24/70 a-d		19 M 296 26 A 1487 26 H 16 26 N 487	1 Sonntagstracht Haube mit künstl. Blumen Kleid, braun. Stoffstoff, gebl. Schultertuch, braune Seide gem. Schürze, braune Seide	Schwegerhausen Harz um 1900	2. 1.	[redacted] 3361 Schwegerhausen Landstr. 216		aus dem Besitz von Emilie Grote, geb. ca 1895
25/70		26 A 1488	1 schwarze Haube zur Trauertracht	"	"	"		"
26/70		19 M 297	1 Schultertuch, schwarze Seide mit Fransen zur Trauertracht	"	"	"		"

Lfd. Nr.	Akten Nr.	Katalog Nr.	Gegenstand	Herkunft	Rechngs.-Datum	Erworben von	Wert DM	Bemerkungen
27/70		26 N 488	1 Schürze schwarze Seide, zur Frauentracht	Schriegershausen Harz um 1900	2.1.	[redacted] 3361 Schriegershausen Landstr. 216	200,-	aus dem Besitz von Emilie Brok geb. ca. 1895
28/70		26 A 1489	1 Haube mit künstl. Blumen, Spitze, blaues Seidenband	Schriegershausen Harz um 1920	"	"		aus dem Besitz von Emilie Großkopf, geb. 1902 ∞ ca 1924, † 1926
29/70		26 I 21	1 Rock, Beiderwand mit schwarzen Samtstreifen	"	"	"		"
30/70 a-d		26 G 293-295 +300	4 Jacken schwarz m. weißen Streifen schwarz, Wolle, Seidenmuster grau grauschwarz	"	"	"		"
31/70 a-d		26 A 1490 26 H 17 26 N 489 19 M 298	1 Sonntagstracht Haube Kleid Schürze Schultertuch	Schriegershausen Harz	2.1.	[redacted] 3361 Schriegershausen Breite Diese 120	200,-	aus dem Besitz von Emilie Biermann, geb. Bode * 13.3.1881, ∞ 20.9.1900 Heinr. von Auguste Bode, † 1911
32/70 a-c		26 H 18 26 N 490 19 M 299	1 Sonntagstracht Kleid Schürze Schultertuch	"	"	"	150,-	aus dem Besitz von Emilie Biermann, geb. Bode
33/70 a-c		26 I 22 26 N 491 26 G 296	1 Alltagstracht Beiderwandrock Blaudruckschürze Jacke	"	"	"	150,-	" Beiderwandrock aus dem Besitz von Emilie Deichmann, geb. 1900
34/70 a-b		29 P 21 22	2 Umhangmäntel Blaudruck und geblümter Stoff	"	"	"	100,-	aus dem Besitz von Emilie Biermann, geb. Bode
35/70 a-b		19 M 300 301	2 Schultertücher schwarz geblümt	"	"	"	50,-	"
36/70		19 M 302	1 Schultertuch weißer Tüll Frauentuch	Schriegershausen Harz	2.1.	[redacted] 3361 Schriegershausen 132 Geschenk	20,-	aus dem Besitz von Caroline Bode, geb. Schreiber, * 1828
37/70		26 N 492	1 Schürze, zur Alberttracht Leinen mit Blaudruck	" um 1900	"	[redacted] Schriegershausen Holtseiststr. 246 Geschenk	10,-	aus dem Besitz von Adeline Brake
38/70		34 M 20	1 Bild, in der Mitte ein Nepomuk gemalt, umrahmt von aufgenähten Metallborten, Klosterarbeit	— 18. Jh.	18.1.	[redacted] Berlin 36 Admiralstr. 18 d	100,-	
39/70		46 L 12	1 Bibel, Hochzeits-, Tauf-, Begräbnis- u. Feierordnung	Rostock 1617	22.12.69 eingegang. 14.1.	Helios Aud. Berlin 52 Eichborndamm 141-167 von Nordd. Aud. Rostock	30,- ~~85,24~~	

Lfd. Nr.	Akten Nr.	Katalog Nr.	Gegenstand	Herkunft	Rechngs.-Datum	Erworben von	Wert DM	Bemerkungen
40/70		32 I 96	1 Bild, Öl auf Hartpappe "Großvater"	gemalt von Bernhard Fell, Menden um 1960 es handelt sich um den eigenen Großvater	20.1	[redacted] 5201 Menden Ohmstr. 24	150,-	+ Porto u. Verpackung 2,-
41/70		8 R 2	1 Doppelschnäpel "Fischschnäpel" Fayence	Zittau dat. 1763	23.1.	[redacted] Berlin 37 Bussardallee 8	200,-	
42/70		8 O 333	1 bauchiger Doppelhenkeltopf, kurzröhr. Deckel Steinzeug	Waldenburg in Sachsen? dat. 1772	"	"	150,-	
43/70		8 E 448	1 zylindrische Kanne mit Deckel Irdenware sog. "Marburger Ware"	Hessen Marburg? dat. 1847	"	"	150,-	
44/70		33 F 89	1 Poesie-Album Hermine Schubarth Siehe 52/70	Berlin u. Strausberg 1874/75	"	"	10,-	
45/70		33 C 580	6 Bde Deutsche Bilderbogen Bd II, III, V - VIII	gedruckt in Stuttgart um 1900	"	"	120,-	
46/70		33 C 581	1 Bd. Busch Bilderbogen	gedruckt in München	"	"	15,-	
47/60		33 C 582	1 Bd. die lustigen Münchner Bilderbogen Bd. III	gedruckt in München	"	"	15,-	
48/70		33 C 583	15 Bilderbogen	gedruckt in München	"	" Geschenk	10,-	
49/70		62 C 84	1 Kinderbuch Im Flügelkleide	gedruckt in Hamburg	"	" Geschenk	1,-	
50/70		62 D 45	3 Volksbücher Griseldis Octavianus Fortunato Söhne	gedruckt in Leipzig	"	" Geschenk	3,-	
51/70		62 D 46	1 Kommersbuch 2. Aufl.	gedruckt in Leipzig 1897	"	" Geschenk	1,-	
52/70		54 H 25	1 "Cursiven-Mappe" Hermine Schubarth Siehe 44/70	Berlin 1868/77	"	" Geschenk	10,-	

Lfd. Nr.	Akten Nr.	Katalog Nr.	Gegenstand	Herkunft	Rechngs.-Datum	Erworben von	Wert DM	Bemerkungen
53/70		29 H 27	1 Handtasche Beutel schwarzer Samt, vorn bestickt	—	23.1.	[redacted] Berlin 37 Busseallee 8 früher Sammlg Carl Koch Geschenk	10,-	früher Sammlung Carl Koch ehem. Direktor Kunstbibliothek Berlin
54/70		26 F 323	1 Mieder schwarz, gelb bestickt je 6 Schnürhaken	—	"	" Geschenk	8,-	"
55/70		26 Y 33	1 Koller rot, mit grünem Band besetzt Gegenstück ? 26V	—	"	" Geschenk	5,-	"
56/70		26 C 30	1 Kopftuch dünnes Leinen, weiß u. dkelbraun bestickt, vorn weiße Spitze	—	"	" Geschenk	25,-	"
57/70		26 N 482	1 halblanger Umhang ? Leinen in den unteren Ecken rot gestickt Initialen, Jahreszahl	MAR 1874	"	" Geschenk	20,-	"
58/70 a-c		25 D 129- 131	3 Oesen weiß weiß, Blümchen bestickt dkelrote Samt	—	"	" Geschenk	25,-	"
59/70		26 N 469	1 Schürze, Seide violett u. grün mit Blumen bestickt	—	"	" Geschenk	10,-	"
60/70 a-c		26 T 68- 70	3 Tücher bunte Seide	—	"	" Geschenk	15,-	"
61/70.		54 B 259	1 Kopfschmuck Brautkrone ? "Schapel" ?	Südwestdeutschland ?	"	" Geschenk	45,-	"
62/70		26 A 1453	1 Radhaube Moiréebänder	schwäbisch	"	" Geschenk	30,-	"
63/70		26 A 1454	1 Haube Moiréebänder	—	"	" Geschenk	25,-	"
64/70		26 C 1	1 Zylinderkoffer Leder	—	"	" Geschenk	5,-	"
65/70 a-c		26 A 1455- 1457	3 Hauben mit "Schnalle" ? bestickt "Schappi" ?	Südwestdeutschland ?	"	" Geschenk	75,-	"

250 3. 62 BBA P&G

Lfd. Nr.	Akten Nr.	Katalog Nr.	Gegenstand	Herkunft	Rechngs.-Datum	Erworben von	Wert DM	Bemerkungen
66/70		29 R 19	1 Schal rot	—	23.1.	Juliane Deideuer Berlin 37 Busseallee 8 Geschenk	3,-	früher Sammlung Carl Koch ✓
67/70		26 A 1458	1 Haube Tüll, weiß Nachthaube ?	—	"	" Geschenk	5,-	✓ "
68/70		26 A 1459	1 Haube Tüll, bestickt	—	"	" Geschenk	10,-	✓ "
69/70		26 A 1460	1 Haube violette Samt bestickt	—	"	" Geschenk	15,-	✓ "
70/70		26 A 1461	1 Haube violett bestickt	—	"	" Geschenk	15,-	✓ "
71/70		26 A 1462	1 Haube graublau bestickt silbergrau	—	"	" Geschenk	25,-	✓ "
72/70		26 A 1463	1 Haube braunrot ausgeblichen	—	"	" Geschenk	15,-	✓ "
73/70		26 A 1464	1 Haube blaugrau bestickt	—	"	" Geschenk	15,-	✓ "
74/70 a-b		26 A 1465 1466	2 Haubenteile bestickt	—	"	" Geschenk	15,-	✓ "
75/70		26 A 1467	1 Haube schwarzer Samt silbergrau bestickt	—	"	" Geschenk	15,-	✓ "
76/70		26 B 44	1 Haube Stroh geflochten, schwarz gefärbt	—	"	" Geschenk	20,-	✓ "
77/70		30 J 6	1 Blech am Kopf getragen ? Teil einer Haube ? Ohrenschützer ?	—	"	" Geschenk	2,-	✓ "
78/70 a-b		26 R 65 21 N 1	2 Gürtel perlenbestickt der eine 1 Klingelzug ?	—	"	" Geschenk	40,-	✓ "

250 3. 62 BBA P&G

Rechnungsjahr 19 70

Lfd. Nr.	Akten Nr.	Katalog Nr.	Gegenstand	Herkunft	Rechngs.-Datum	Erworben von	Wert DM	Bemerkungen
79/70		35 F 2	1 Hosenträger rot, grün, blau bestickt	—	23.1.	[redacted] Berlin 37 Bassenallee 8 Geschenk	5,-	früher Sammlung Carl Koch ✓
80/70		9 A 27	1 Lördspapierhalter perlenbestickt	—	"	" Geschenk	5,-	" ✓
81/70		35 H 6-9	1 Spanschachtel mit Bleifedern	—	"	" Geschenk	30,-	" ✓
82/70		35 A 29	1 Gliederpuppe mit Porzellankopf 2 Kleider, 1 Paar Schuhe	—	"	" Geschenk	20,-	" ✓
83/70 a-b		23 A 92 23 B 147	2 lange Herrenleinen ein Hemd gestickt Monogramm	Schweizingen ² CFK 1900	"	" Geschenk	30,-	nach Auskunft der Verbringerin " ✓
84/70		26 I 18	1 Kleid grüner Faltenrock und rotes Mieder	Schweizingen ²	"	" Geschenk	15,-	nach Auskunft der Verbringerin " ✓
85/70 a-b		6 B 16	1 Tisch mit Marmor-Mosaik-Platte u. Untergestell 1 Tischbild Marmor-Mosaik	Hdg. Franz Berlin 1950	29.1.	[redacted] Berlin 46 Saarburger Str. 7	150,-	Geburtshaus der Frau in Niederschlesien nach der Erinnerung ✓
86/70 a-c		33 C 599- 601	3 Bl Bilderbogen kolor. Aufnahme Kaiser Wilhelms Prinzen u. Verbindung 1861 Wilh. III u. bad. Fürster	gedr. in Magdeburg u. Berlin	29.1	Carl Bogner Nf. Berlin 62 M. Luther Str. 113	18,- ✓	
87/70 a-b		47 B 62	2 Bde Sächs. Volkskalender 1847 1849	gedruckt in Leipzig	"	"	25,- ✓	
88/70		62 D 43	10 Bde Trowitzsch's Illustrierte Bücher Bd. 1, 2, 3, 4, 6, 8, 9, 10, 12, 13	gedruckt in Berlin	"	"	30,- ✓	
89/70		62 D 44	1 Mappe, 12 Drucke nach Bildern von B Vautier	gedruckt in München	30.1.	Bugenhagen Nachf. Sonnenthal Nachf. Berlin 61 Borgmannstr. 14	12,- ✓	
90/70		32 L 22	1 Fotografie mit Rahmen, Die ersten Diakonissinnen im Krankenhaus Friedrichshain	1874	"	"	2,- ✓	
91/70		8 M 136	1 Tasse mit Untertasse Porzellan	um 1900	"	Bugenhagen Nachf. Berlin 61 Borgmannstr. 101	15,- ✓	

250 3. 62 BBA P&G

Rechnungsjahr 19 70

Lfd. Nr.	Akten Nr.	Katalog Nr.	Gegenstand	Herkunft	Rechngs.-Datum	Erworben von	Wert DM	Bemerkungen
92/70 a-b		18 M 2	1 Bahn Blaudruck ca. 6,5 m Halbfertigprodukt 1 Bahn Blaudruck ca. 4,5 m	Gerhard Steiner Fabrik Sachsen Blaudrucker stammt aus Schlesien	10.2.	[redacted] Berlin 37 Habacher Weg 1	39,- ✓ 45,- ✓	Vorbesitzerin ist die Tochter des G. Steiner
93/70 a-b		38 E 54 42 B 1	1 Druckstock Mitte 18. Jh. 1 Streichbürste	"	"	"	75,- ✓ 6,- ✓	"
94/70		35 A 30	1 Spreewälder Trachtenpuppe	ca. 1940 in Berlin gekauft	1.2.	[redacted] 3188 Fallersleben Heidekamp 10 Geschenk	50,- ✓	von den Eltern der Vorbesitzerin in Berlin als Original-Trachtenpuppe mit handgearbeiteten Kleidern gekauft
95/70		14 I 15	1 Nähmaschine "Saxonia Regia" Handbetrieb	—		[redacted] Berlin-Zehlendorf Miquelstr. 81 Geschenk	20,- ✓	stammt noch von der Großmutter
96/70			Kopie eines Hausbuchs	Hausbuch der Familie Seiger in Nienstädt/Stadthagen begonnen 1851		Lieferung Generalverwaltung Xerox-Kopien angefertigt, 106 S.	17,- ✓	Die jetzige Besitzerin Heinr. Seiger in Nienstädt Nr. 10 hat das Buch zum Kopieren überlassen u. d. Original zurückerhalten
97/70		16 O 14	1 Scherbrett geschnitzt IHS MARIA	—	4.2.	[redacted] 48 Bielefeld Teichstr. 6	30,- ✓	
98/70		8 W 64	1 Glas m. Henkel, etwa zylinderförmig, gepreßt, 2 Figuren gemalt MARIA RAST, S. JOSEF	Niederösterreich? Umkreis Kloster Melk ?	1.3.	[redacted] 8 München 2 Grabelsbergerstr. 28 Geschenk	40,- ✓	Frau Ruef hatte noch ein ähnliches Glas
99/70		47 H 7	1 Standuhr Inschr.: Heidke in Colberg	Kolberg	4.3.	[redacted] Antiquites Berlin 33 Königsallee 14c	650,- ✓	
100/70		41 G 2	1 Goldschmiedeamboß mit hölzernem Ständer	—	"	" Geschenk	5,- ✓	
101/70		29 X 3	1 Paar Stahlschuhe im Kinder als Überschuhe getragen beim Schlittenfahren, Stärmerhuhe	Greizen/Lks. VIB Bayern 20. Jh.	6.3	[redacted] Berlin 45 Jägerndorfer Zeile 60	20,- ✓	erworben von Josef Erth, Greizen ✓
102/70		45 L 7	1 Buch handgeschr. Eintragungen des Drechslermeisters Mich. Eder	Greizen/Lks. VIB Bayern 1871	"	"	10,- ✓	"
103/70		26 A 1472	1 Haube, schwarz	Greizen/Lks. VIB Bayern	"	"	20,- ✓	" wird um 1930 von alten Frauen getragen, auch braune Gebrauchsstücke wurden sie in VIB, Antiquitäten
104/70		32 I 97	1 Bild, auf Pappe gemalt "Weltkrieg 1914/18" Sig J.E. 1922.	gemalt von Bauer Josef Eichner in Essing/Lks. VIB	"	"	15,- ✓	J. E. hatte kein Interesse für vom Landwirtschaftsamt, arbeitete auch in Holz und Ton, die Männer gefördert

250 3. 62 BBA P&G

Rechnungsjahr 19 70

Lfd. Nr.	Akten Nr.	Katalog Nr.	Gegenstand	Herkunft	Rechngs.-Datum	Erworben von	Wert DM	Bemerkungen
105/70		26 B 45	1 Hut schwarzer Samt, bestickt Frauentracht	Chiemgau	6.3.	[redacted] Berlin 45 Jägerndorfer Straße 60	35,- ✓	im Hutboden Firmenschild Max Reis, Hutmacher Traunstein
106/70		31 B 10	1 Madonna, im Glas Altötting	Altötting 1970	"	"	5,-	gekauft 1970 in Altötting, in einem Andenkenladen
107/70 a-c		8 H 682-684	3 Holzteller	Bayer. Wald	6.3.	[redacted] 8371 Kirchberg i.W. Geschenk	6,- ✓	
108/70		13 C 83	1 Hanselholz mit Rolle	"	"	" Geschenk	10,- ✓	
109/70		10 X 22	1 Schnelzgefäß graphitierter Schwarzgeschirr, Boden Stempel	Oberzell, genannt Hafnerzell, Lkr. WEG/Bayern 19. Jh.	"	" Geschenk	20,-	Schreib. aus Verbindung in den Glasbütten des Bayer. W.
110/70		11 A 23	1 Zuggeschirr "Strohplatte"	Bebrabach/Lkr. PEG/Bayern 20. Jh.	"	[redacted] 8371 Bieberbach Geschenk	10,-	es fehlen Riemen und Stricke bis zum Aufsetzen der Traktoren üblich
111/70 a-d		56 H 27	4 Schulbilderdrucke 4 Jahreszeiten Kreide-Lithogr. kolloriert	Winckelmann & Söhne Berlin	9.3.	Fritz Jungmann Hutfigur. Berlin 30 Eisenacher Str. 116	150,- ✓	
112/70		32 I 98	1 Ölbild "Bauernstube"	Bauernstube in Bedmann a. Boden-see, gemalt von C.F. Koch 1894	9.3.	[redacted] Berlin 37 Bussealle 8	100,- ✓	aus Villa C.F.K. vgl. Thieme-Becker * 19.I.1858 Berlin † 10.IV.1943
113/70		62 C 85	1 Buch Weihnachtsmärchen	gedruckt in Leipzig 1877	6.3.	M. Hohnikow Hutfigur. 839 Passau Neubergerstr. 113	25,- ✓	
114/70		33 R 71	1 Bild Aquatinta "Das Hildemädchen"	von der Jagert	"	"	18,- ✓	
115/70		62 D 46	1 Buch "Anweisung ... des Barock Tappen Spiels"	gedruckt in Wien 1827	"	"	25,- ✓	
116/70		62 D 47	1 Buch "Der ... Gesellschafter" Gesellschaftsspiele	gedruckt in Grätz 1811	"	"	30,- ✓	
117/70		62 B 11	1 Druckschrift "Viezig Räthsel"	gedruckt 1799	"	"	16,- ✓	

250 3. 62 BBA P&G

Rechnungsjahr 19 70

Lfd. Nr.	Akten Nr.	Katalog Nr.	Gegenstand	Herkunft	Rechngs.-Datum	Erworben von	Wert DM	Bemerkungen
118/70		38 I 5	1 Gießform, für Zinnfiguren 2-teilig Schiefer	Sachsen ?	12.3.	Fr. Jungmann Antiqu. Berlin 30 Eisenacher Str. 116	150,- ✓	
119/70 a-c		31 L 25-27	3 halberhabene Figurengruppen, Ton, bemalt a) Hafner u. das Pärchen b) Hafner u. eine junge Frau c) Schwarzer Trachten, Unterwalden	Arboner Schule Eisenhausen/Bodensee 1. H. 19. Jh.	12.3.	[redacted] Berlin 38 Prinz-Friedrich-Leopold Str. 14 Geschenk	150,- ✓	vgl. B. Frauenger Die Bildermann von Eisenhausen Otto 56 Erworben im Handel in Bitterberg
120/70		41 V 16	1 Bach J. Kelly, Nützliche und vertheilhafte Lehren für Käufer	St. Gallen/Schw. 1833	6.3.	Rolf Kerst, Ant. 34 Göttingen Lg. Geismarstr. 30	20,- ✓	
121/70		47 B 63	1 Neuer Volks-kalender für Tirol u. Vorarlberg	Innsbruck 1961	"	"	5,- ✓	
122/70		47 B 64	5 Vorarlberger Volks-Kalender	Bregenz 1895-99	"	"		
123/70	19 M 288 26 G 278 23 B 149	26 C 288 26 N 473 26 T 78 26 T 79	1 Sonntagstracht	Cammer Kr. Bückeburg	19.3.	[redacted] 4967 Bückeburg Bahnhofstr. 28	150,- ✓	Frieler Tracht genannt die Stücke wurden vor einigen Boden getragen Sonn- u. Feiertag mit blauem gestreift. Schultert.
124/70		26 X 55	1 Unterrock blau	"	"	"	30,- ✓	gehört zur Frieler Arbeitstracht vor einigen Boden noch getragen
125/70		19 M 289	1 Schultertuch gestrickt	"	"	"	10,- ✓	gehört zur Frieler Sonntagstracht
126/70	19 M 298 23 B 159 26 C 31	26 E 279 26 J 75 26 N 734	1 Arbeitstracht	Beckedorf Kr. Schaumburg	"	"	110,- ✓	Lindhorster Tracht genannt
127/70		26 A 1471	1 Haube zur Trauertracht	Cammer Kr. Bückeburg	"	" Geschenk	15,- ✓	gehört zur Frieler Tracht Haben Boden schon lange nicht mehr getragen
128/70		19 M 291	1 Schultertuch blau	"	"	" Geschenk	10,- ✓	die es von einem jungen Mädchen getragen wurde
129/70		10 W 27	1 kl. Pfanne Kupfer	aus der Gegend von Kassel 17. Jh. ?	24.	[redacted] 405 Mönchengladbach Gudenbergstr. 9	100,- ✓	
130/70		4 E 14	1 Ofenplatte Gußeisen Jugendstil	aus der Gegend von Grabow	"	"	30,- ✓	

250 3. 62 BBA P&G

Rechnungsjahr 19 70

Lfd. Nr.	Akten Nr.	Katalog Nr.	Gegenstand	Herkunft	Rechngs.-Datum	Erworben von	Wert DM	Bemerkungen
131/70		6 M 73	1 Seitstollentruhe Eiche	Bauer Simons Niederscorpe, Gde Bockhorn/MES	24.2.	[redacted] Raumgestaltung 5948 Schmallenberg	650,- ✓	Transport durch Sped. Rimpler 5920 Bestberg DM 55,94
132/70		6 C 19	1 Bretttruhe Lehne ausgesägt	"	"	"	25,- ✓	"
133/70		11 A 21	1 Doppeljoch	Umgegend Bestberg/bei Dittgenstein	"	"	20,- ✓	"
134/70		18 D 14	1 Handmühle Metall (für Getreide?) MUTZIG 2 FRAMONT 2	Bestberg/bei Dittgenstein	"	"	30,- ✓	innen noch einige Körnchen Koriander
135/70 a-c		10 X 23	3 zylindr. Töpfe mit Anlegriff, Kupfer (für Leim?)	Bestberg/bei Dittgenstein	"	"	45,- ✓	
136/70		7 N 10	1 hausförmiger Behälter, Holz (für Salz?) AD 1751	Umgegend Sternbach/MES	"	"	30,- ✓	
137/70		13 B 25	1 Wäscheklopfer Holz E13+D11 1852		"	"	25,- ✓	
138/70 a-b			2 Notenhefte "Karfreitagsgesänge"	Diedenbrück/WD	15.3.	[redacted] 4P Bielefeld Feldstr. 6 Geschenk	15,- ✓	
139/70		62 C 88	1 Buch Neues Jugend Album 2. Jg.	Neu-Ruppin	24.3.	[redacted] Aud. Berlin 30 Dinterfeldstr. 44	23,10 1,10 22,- ✓	Versandspesen DM 1,10
140/70		35 K 116	Puppengeschirr (16 St.) Holz gedrechselt, bemalt	Berlin	13.4.	[redacted] Berlin 33 Antiquitäten Geschenk	10,- ✓	
141/70		62 C 86	1 Buch Der Berliner Jugendfreund 3. Bd.	Berlin	13.4.	Prof. L. Pretzell	18,- ✓	erworben von Aud. International Berlin 31
142/70		62 C 87	1 Buch Meinem Herzblättchen	gedr. Stuttg. Lutz	"	"		"
143/70		7 E 67	1 gr. Spanschachtel "Seemannskarten"		10.2.	[redacted] 5 Grevenhage	11 fl 350,-	vgl. S.J. von der Hoop De buste, een zeemans souvenir uit Noorwegen, in: Antiek 4. Jg. Nr. 4 (1969 Nov.) S. 178-184

Rechnungsjahr 19 70

Lfd. Nr.	Akten Nr.	Katalog Nr.	Gegenstand	Herkunft	Rechngs.-Datum	Erworben von	Wert DM	Bemerkungen
144/70		10 D 15	1 Kaffeemühle Kacheln, Delfter Muster	Berlin um 1905	14.4.	[redacted] Berlin 45 Jägerndorfer Straße 60 Geschenk	20,-	von der Mutter der Vorbesitzerin, die aus Hamburg stammte, in Berlin gekauft
145/70		13 L 1	1 Backbrett	Berlin	14.4.	[redacted] Berlin 42 Alboinstr. 55 Geschenk	5,- ✓	von der Großmutter der Vorbesitzerin in Berlin gekauft
146/70		6 M 74	1 Truhe mit Sockel bemalt	Egerland frühes 19. Jh.	20.2.	[redacted] 6 Frankfurt Gr. Friedberger Str. 44/46	13000,- ✓	
147/70		6 M 75	1 Truhe mit Sockel bemalt	"	"	"		
148/70		6 H 2	1 Kommode mit verglastem Aufsatz bemalt	"	"	"		
149/70		6 G 61	1 Schrank, 2-türig vier Jahreszeiten bemalt	"	"	"		
150/70		47 H 6	1 Standuhr bemalt	Egerland? nachträglich bemalt	"	"		+ Transport u. Versicherung DM 518,81
151/70		7 H 72	1 ovale Schnupftabaksdose	Kempten Allgäu	8.4.	K. Krauchhaar Kunsthandel 741 Reutlingen Nürtingerstr. 7	75,- ✓	
152/70		38 H 61	1 Backform Ton "Engelhupf"?	Nördlinger Gegend	"	"	30,- ✓	
153/70		31 O 8	1 Glaskugel oben Vogel innen bunt	Solling/Oeser 19. Jh.	13.4.	H. Friedleben Ant. 3 Hannover Knochenhauerstr. 36	120,- ✓	
154/70 a-b		8 F 215 216	2 Flaschen Glas, grün "Schoborn" für Einbecker Brauerei	Solling/Oeser 1.H. 19. Jh.	"	"	80,- ✓	
155/70		10 M 7	1 Deckel Ton Bienenkorbdeckel?	Deissmühle Kr. Ditzenhausen 1891	"	"	30,-	Inschr.: Dittze M.E Schneider in Hollstein 1891
156/70		33 R 143	1 Kupferstich Biedermeier Rahmen (Michael Hahn) * 1758 † 1819		8.4.	C. Ammon-Knoll Antiquit. 73 Esslingen Franziskanergasse 1	20,-	

Rechnungsjahr 19 70

Lfd. Nr.	Akten Nr.	Katalog Nr.	Gegenstand	Herkunft	Rechngs.-Datum	Erworben von	Wert DM	Bemerkungen
157/70		12 E 20	1 Getreideknopf Holz	Esslingen	8.4.	C. Ammon-Knoll Altkunst 73 Esslingen Franziskanergasse 1	15,–	✓
158/70		7 H 73	1 ovale Schnupftabaksdose		"	"	20,–	✓
159/70 a-b		9 M 7+8	2 Spazierstöcke a) Griff Horn b) " Holz, verdickt	Liebersbronn bei Esslingen 19. Jh.	"	"	10,–	typisch bäuerlich, zum Stadtgang ✓
160/70		34 P 31	1 Bildkomposition "Räderwerk der Zeit"	Max Nimtsch Berlin	6.4.	Gg. Prinz Auktion. Berlin 12 Giesebrechtstr. 3	40,–	Gedächtnisausstellung 1970 Katalognr. 26 ✓
161/70		34 P 32	1 Knopfkomposition "Blumentopf in Mauernische"	"	"	"	130,–	" Katalognr. 50 ✓
162/70		31 L 30	1 Plastik "Alraune"	"	"	"	50,–	" Katalognr. 86 ✓
163/70		9 Z 10	1 bestickte (Logen) Tasche	Berlin	15.4.	[redacted] Berlin 33 Hohenzollerndamm 50a	10,–	✓
164/70		8 W 65	1 Becher mit Henkel, Glas	Berlin	"	"	6,–	✓
165/70		8 W 66	1 Becher Glas	Berlin	"	"	4,–	✓
166/70		47 B 65	1 Buch Der aufrichtige Kalendermann	gedr. Leipzig 1820	14.3.	[redacted] Ant. Pattensen/Hannover Steinstr. 18	82,50	✓
167/70		8 A 375	1 Krug Ton, Holzdeckel Inschr.	Vaihingen Fritz Trautmann	6.4.	[redacted] Töpfer Vaihingen	15,–	✓
168/70		7 H 70	1 "Eierhenne" Ton	"	"	"		
169/70		46 B 48	1 Sparbüchse Igel	"	"	"		

Rechnungsjahr 19 70

Lfd. Nr.	Akten Nr.	Katalog Nr.	Gegenstand	Herkunft	Rechngs.-Datum	Erworben von	Wert DM	Bemerkungen
170/70		7 H 71	1 "Butter-Jule" Ton	Vaihingen Fritz Trautmann	6.4.	[redacted] Töpfer Vaihingen		
171/70		10 N 1	1 Streukopf Ton	"	"	"		
172/a-b		8 D 74 75	2 konische Becher Ton	"	"	"		
173/70 a-b		8 F 217 a,b	2 kl. Flaschen Ton Essig, Öl	"	"	"		
174/70 a-c		8 I 101–103	3 kl. Näpfe Ton	"	"	"		
175/70		41 P 2	1 kl. Tasse Ton mit Glasurbrei begossen, noch nicht gebrannt	"	"	"	35,–	✓
176/70		7 X 2	1 Eierbecher Ton	"	"	"		
177/70		8 D 76	1 kleiner konischer Krug Ton	"	"	"		
178/70 a-b		38 B 372	2 Eierformen Ton	"	"	"		
179/70		8 O 335	1 Petersilientopf mit Untersatz Ton	"	"	"		
180/70		46 B 49	1 Sparbüchse Eule Ton	"	"	"		
181/70		35 K 117	1 kl. Kanne Ton	"	"	"		
182/70 a-b		8 H 685 686	2 kl. Teller Ton	"	"	"		

Rechnungsjahr 1970

Lfd. Nr.	Akten Nr.	Katalog Nr.	Gegenstand	Herkunft	Rechngs.-Datum	Erworben von	Wert DM	Bemerkungen
183/70		35 B 24	1 Vogel Ton zum Pfeifen	Vaihingen Fritz Trautmann	6.4.	[redacted] Töpfer Vaihingen	✓	
184/70		21 D 16	1 Band schwarz Textil	Esslingen ca. 1880	8.4.	[redacted] Altkunst Esslingen Franziskanergasse 1 Geschenk	1,– ✓	für Bänderhauben u. Schürzen aus dem Nachlaß eines Bortenmachers aus Esslingen
185/70		62 C 92	1 Buch zweymal zwey und fünfzig biblische Geschichten	Calw 1832	"	" Geschenk	10,– ✓	
186/70		33 F 90	1 Album "zur ... Erinnerung	Esslingen um 1860	"	" Geschenk	2,– ✓	
187/70		9 O 134	1 Kamm Holz	aus der Nähe der Porta Westfalica	3.4.	[redacted] Ant. Bln 30 Eisenacherstr. 116 Geschenk	5,– ✓	
188/70		8 G 367	1 Schüssel Ton 2-farbig gespritzt	Kröning / VIB gesammelt im Lkr. Regen / Bay. Wd. Bauernhöfe	19.3.	[redacted] 8371 Kirchberg / REG Forstdienststelle	40,– ✓	
189/70		8 G 368	1 Schüssel Ton 1-farbig gespritzt	"	"	"	80,– ✓	
190/70		6 G 62	1 Schrank bemalt	Bayer. Wald 1869	"	"	750,– ✓	
191/70		6 D 17	1 Stuhl runde Lehne	Bayer. Wald Joh. Niedermeier Land- u. Gastwirt Widdersdorf / Kdt. Rinchnach	"	"	250,– ✓	
192/70		42 I 14	1 Bienenkorb Stroh	Bauernhof im Lkr. Regen / Bay. Wd.	"	"	20,– ✓	
193/70		6 G 63	1 Schrank bemalt	" 1822	"	"	350,– ✓	
194/70		8 C 24	1 Kübel mit Deckel Holz, für saure Milch "Hirxkibl"	Bayer. Wald Lkr. Regen Bauernhof	"	"	15,– ✓	
195/70		10 G 17	1 Kartoffelreibmaschine	"	"	"	25,– ✓	

250 3. 62 BBA P&G

Rechnungsjahr 1970

Lfd. Nr.	Akten Nr.	Katalog Nr.	Gegenstand	Herkunft	Rechngs.-Datum	Erworben von	Wert DM	Bemerkungen
196/70		8 O 337	1 Nachttopf Glas	Bayer. Wald Glasbläser Paternoster	19.3.	[redacted] 8371 Kirchberg	30,– ✓	
197/70		10 Y 1	1 Holzgestell Brotrahmen	Bauernhof Lkr. Regen / Bay. Wd.	"	"	10,– ✓	
198/70		32 Q 44	1 Hinterglasbild Allerseelen Vorbes.: H. Forstner, Sammler Zwiesel	Bay. Wald	"	"	150,– ✓	
199/70		10 W 28	1 Pfanne, rechteckig Ton	Bauernhof Lkr. Regen / Bay. Wd.	"	"	40,– ✓	
200/70		7 S 52	1 bohnenförmiger Korb geflochten Sähkorb	Rottal / Niederbayern Kreszens Oberbichler Malching / Lkr. Griesbach	"	"	30,– ✓	
201/70		8 G 423	1 Schüssel Holz, gehackt	~~Bayer. Wald~~ ? Bauernhof / Lkr. Griesbach	"	"	30,– ✓	
202/70		8 O 336	1 Henkeltopf, Löcher Seihhafen Henkel Stempel	Obernzell / WEG gesammelt von Bauernhof / Lkr. Griesbach	"	"	30,– ✓	
203/70		8 G 369	1 Schüssel Ton 2-farbig gespritzt	Kröning / VIB gesammelt von Bauernhof / Lkr. Griesbach	"	"	40,– ✓	
204/70		4 N 12	1 Eisengestell auf den Tisch	Niederbayern Kreszens Oberbichler Malching / Lkr. GRI	"	"	20,– ✓	
205/70 a–c		17 F 24–26	3 Bettbezüge Leinen	Rottal "	"	"	100,– ✓	
206/70 a–b		17 A 101 102	2 Handtücher Leinen	"	"	"	10,– ✓	
207/70		22 A 1	1 Fischernetz	Jos. u. Therese Fuchs Gast- u. Landwirt, Fischerei Dürding / Lkr. GRI	"	"	50,– ✓	
208/70 a–b		42 O 1+2	2 Glasbläserpfeifen Mundstück	Bayer. Wald Glasbläser Paternoster	"	"	200,– ✓	

250 3. 62 BBA P&G

Rechnungsjahr 19 70

Lfd. Nr.	Akten Nr.	Katalog Nr.	Gegenstand	Herkunft	Rechngs.-Datum	Erworben von	Wert DM	Bemerkungen
209/70 a–b		42 O 3+4	2 lange Scheren Glasbläsereiwerkzeug	Bayer. Wald Glasbläser-Pokmonker	19.3.	[redacted] 8371 Kirchberg	100,–	✓
210/70 a–b		42 O 5+6	2 kurze Scheren Glasbläsereiwerkzeug	"	"	"	100,–	✓
211/70		42 O 7	1 lange Gabel Glasbläsereiwerkzeug	"	"	"	25,–	✓
212/70		15 C 1	1 Radschrinze	Niederbayern Lkr. Griesbach i/	"	"	80,–	✓
213/70 a		41 S 4	1 Holzheber	"	"	"	150,–	✓
214/70		12 I 5	1 Stoppelrechen 2 Reihen	"	"	"	35,–	✓
215/70		7 S 51	1 rechteckiger Korb Tragkorb	Bauernhof / Lkr. Griesbach	"	"	40,–	✓
216/70 a–b		19 O 7+8	1 "Oberer Schal" groß klein	Rottal Ersatzes Oberlehler Malching / Lkr. GR1	"	"	250,– 200,–	✓ ✓
217/70		19 O 9	1 Umhang	"	"	"	250,–	✓
218/70 a–b		26 K 274 275	2 Paar Strümpfe	"	"	" Geschenk	30,–	✓
219/70		40 A 2	1 Vorhandaxt	Bauernhof / Lkr. Griesbach	"	" Geschenk	25,–	✓
220/70		44 E 205	1 Dienstbotenbuch	Kirchdorf / REG 1877	"	" Geschenk	10,–	✓ Lfd. Nr. 188–221 SH 3575,– Zeg 75,– Postanll 3500,– bezahlt
221/70		10 S 122	1 Hornlöffel	Bauernhof / Lkr. Griesbach	"	" Geschenk	10,–	✓ Transport Übertr SH 451,10 49,51 499,61

250 3. 62 BBA P&G

Rechnungsjahr 19 70

Lfd. Nr.	Akten Nr.	Katalog Nr.	Gegenstand	Herkunft	Rechngs.-Datum	Erworben von	Wert DM	Bemerkungen
222/70		58 I 46	1 Druck, farbig "Innenansicht von der Kirche Alpe bey Tegernsee"		8.4.	[redacted] Antiquit Ebdingen Geschenk	1,–	✓
223/70 a–b		33 G 278 279	2 Lithographien, koloriert Tanzbrücke	Steinbach / Elsaß 19 Jh	8.4	Gg Klein Musée Alsacien Straßburg Geschenk	20,–	✓
224/70		38 J 31	1 Metallform Lamm	Pforzheim	8.4	Bernd Rabe Antiqu. Pforzheim Brauerstr. 5 Geschenk	2,–	vgl. Die Kunst d. Bücherhandwerk, Bln 1932, T 69 ✓
225/70		33 Y 9	1 Reservistenbild Husar	Berlin c	18.4.	K. J. BOIE Antiqu. Berlin 30 Eisenacherstr. 109	40,–	✓
226/70		10 Z 5	1 Zange, Metall Zuckerzange c		21.4.	Eckner & Schüler Antiqu. Bln - Charlottenburg Giesebrechtstr. 2	38,–	✓
227/70		33 R 71	1 Druck, koloriert "Frühlingsduft"		"	"	30,–	✓
228/70		36 J 3	1 Dorfspiel Plastik 11 Teile	hergestellt von Christian Götz Fürth / Bay 1970	23.4.	Spielwaren E. Maier Nürnberg Am Marktplatz	3,95	✓
229/70		9 F 7	1 Schirm Fischbeinstäbe Messinggriff	von einem Bauern aus Schreiberhau / Riesengeb.	16.4.	[redacted] Bln 65 Togostr. 25 R	40,–	vgl. Akten ✓
230/70		52 K 1	1 Kruzifix Holz, vom verglast, innen Blumen aus Metalldraht Reliquien c	Böhmen c um 1860 c	22.4.	Beyer & Adam Antiqu. Bln 30 Fuggerstr. 5	120,–	✓
231/70 a–b		34 M 23	2 Aufsätze, Holz, vom Vergl. dreieckförmig a) Maria b) s. Philomena	"	"	"	140,–	✓
232/70		4 Q 1	1 Feuerlöscher fackelförmig Metall	Berlin um 1900	"	"	25,–	✓
233/70 a–d		9 R 3	4 Bilder, Rahmen geschnitzt u. bemalt v. Otto Pahl a) Marienbild in Maria Zell b) Heiland. Birkhahn c) " Hirschkuh d) Gipsfratze Bilderbuch		"	"	30,–	✓
234/70		33 A 69	1 Bild Maria Schnee auf dem Spitzberge		"	"		

250 3. 62 BBA P&G

Lfd. Nr.	Akten Nr.	Katalog Nr.	Gegenstand	Herkunft	Rechngs.-Datum	Erworben von	Wert DM	Bemerkungen
235/70		32 I 108	1 Bild Öl auf Papier "Erntefest in Ulm" 1817	—	27.4.	Axel Kettner Auktion Bln 30 Lützowplatz 7	198,30 + 28,30 170,– ✓	davon 16% Aufgeld 25,70 11% Mwst. 2,60 283 Auktion 28,70 Nr. 1115
236/70		2 I 27– 44	19 Dachziegel Firstziegel u. Biberschwänze verziert	Dachkopf a. d. Rückseite der Ziegel SW-Deutschld 16.–19. Jd.	17.4.	[redacted] Pforzheim Westliche 24	680,–	vgl. Museumsstand 4/5, bis Abt. 91 ✓
237/70		2 I 45	1 Dachziegel Biberschwanz	Hohstetten bei Karlsruhe	"	" Geschenk	20,– ✓	
238/70 a–c		4 I 56– 58	3 Kacheln Doppeladler Hirsch 1415	Umgegend Villach Kärnten	"	"	150,– ✓	
239/70		8 E 454	1 Kupferkanne auf drei Füßen, kl. Hahn "Tröpfelmina"?	Görtschitz bei Herzenberg/Obby	"	"	40,– ✓	Import?
240/70		17 M 3	1 Sack Hohlsack Inschr.: Johannes Teufel in Vollmaringen 1849	Vollmaringen/Obby	"	"	50,– ✓	
241/70		7 M 9	1 Kannelkelch, Ton grün glasiert "Sträußfeder"	Ittersbach bei Pforzheim	"	"	20,– ✓	
242/70		7 S 50	1 Korb "Schnitzkorb"	Steinbach/Odenwald	"	" Geschenk	5,– ✓	
243/70		4 I 59	1 Kachel Ton schwarz glasiert	Pinache/Haulbrown	"	" Geschenk	20,– ✓	
244/70		41 P 3	1 Malhorn Ton	Holzgerlingen/Kr. Böblingen	"	" Geschenk	3,– ✓	
245/70		38 B 373	1 Model, Ton Lamm	Dietfurt a. d. Altmühl/NM ~~WG? od. RT?~~	"	" Geschenk	5,– ✓	
246/70 a–c		38 C 10	3 Model, Ton Fragant-Model	Schwäbisch-Hall 1802, 1803	"	" Geschenk	15,– ✓	
247/70		51 H 25	1 Sachsvotiv Kuh	Dietfurt Altmühltal/NM ~~WG? od. RT?~~	"	" Geschenk	10,– ✓	

Lfd. Nr.	Akten Nr.	Katalog Nr.	Gegenstand	Herkunft	Rechngs.-Datum	Erworben von	Wert DM	Bemerkungen
248/70		33 R 70	1 Bild, Radierung Bauern im freien Gewand	Andreas Scheits (um 1665 Hamburg – 1735 Hannover)	27.4.	[redacted] Auktion Bln 33 Erdener Str. 5 A	70,–	Katalog Auktion 15 Teil I, Nr. 293 ✓
249/70		58 I 47	1 Bild, Kupferstich Augsburger Frauentrachten	um 1700	"	"	65,–	Katalog Auktion 15 Teil I, Nr. 1745 248–249/70 ZM 16,20 Aufgeld 8,32 Mwst ✓
250/70		32 I 122	1 Bild Schiffbild H.S. Miranda	Hamburg? Neapel? 1845	1.5.	[redacted] Aukt. Hbg-Altona Konzgstr. 280	420,–	zuzügl. 11% Mwst. 41,62 ✓
251/70		6 C 18	1 Stuhl Bretterstuhl ausgesägte Lehne	Pfarrhaus in Gronhöfe/Ldkr. Gifhorn (GF)	21.4.	[redacted] Aukt. Bln 30 Eisenacherstr. 117	115,–	✓
252/70		16 Q 10	1 Bank mit Volkskrankvorrichtung (Kartätsche?)	Ldkr. GF	"	"	150,–	✓
253/70		6 E 4	1 Melkschemel	Hank? in Gras gekauft	"	"	30,–	✓
254/70		16 F 35	1 Haspel-Hechel-Bock	Bauernhaus Kr. GF	"	"	75,–	✓
255/70		12 U 1	1 große Gabel Eisen "Forke"?	"	"	"	10,–	✓
256/70		62 C 89	1 Buch "Ein Sonntagsblatt für die christl. Kinderwelt"	1903	29.4.	Kennys Aukt. Bln 30 Motzstr.	4,–	✓
257/70 a–b		62 C 90 91	2 Bücher a) "Lustiges Spiel- u. Liederbuch" b) Neue Schreib-Lese-Fibel Nr. 1 Breslau 1933	—	5.5.	H. Jordan – J. Goeglin Aukt. Bln 30 Motzstr. 28	10,–	✓
258/70		8 W 67	1 Becher Glas, bemalt "Andenken an Pretzsch" Brunnenbecher	Pretzsch/Elbe?	5.5.	H. H. Schulze Kunsthandlg Bln Leibnizstr. 81	8,–	✓
259/70		8 M 137	1 Tasse Porzellan Reservistenandenken an die Mutter	1910	"	"	30,–	✓
260/70		48 C 12	1 Daage am Finger aufzuhängen od. auch an einem Haken Berliner Kompensanmarke	Berlin	"	"	12,–	✓

Lfd. Nr.	Akten Nr.	Katalog Nr.	Gegenstand	Herkunft	Rechngs.-Datum	Erworben von	Wert DM	Bemerkungen
261/70 a-c		33 C 575 576 +602	3 Bilderbogen a) Reklame für Gas b+c) zum Ausschneiden ?	a) Colmar b) J.F.S.i.E. No 47 Printed in Germany	30.4	H.A. Ritterhofer And. Bln 15 Heinekestr. 3	20,-	✓
262/70		8 A 364	1 zyl. Krug Steinzeug, applizierter Bekr.: Bunzlau 1893	Bunzlau 1893	9.5.	K.J. Boie And. Bln 30 Eisenacherstr. 109	45,-	✓
263/70 a-f		8 G 370 371 8 O 338 8 T 27	a-c) 3 kl. Schüsseln d-e) 2 " Henkeltöpfe f) 1 Terrine Töpferarbeit, Malhorndekor	Umgebung Celle 2. H. 19. Jh.	5.5.	E. Stoff And. 31 Celle Schuhstr. 39	60,-	✓
264 a-b/70		8 T 28 8 O 339	1 flacher Doppelhenkeltopf mit Deckel 1 kl. Henkeltopf, H'kl 90° Ausg. mangan-braun glänzend glas.	Umgebung Lüneburg 2. H. 19. Jh.	6.5.	J. Burmester And. Lüneburg	30,- ✓ 15,- ✓	soll Lüneburger Töpferarbeit sein
265/70		8 G 372	1 Schale Töpferarbeit Malhorndekor	Hessen ?	"	"	25,-	✓
266/70		8 M 138	1 Tasse m. Untertasse Porzellan Sächs. Geschenk zum 1. Geburtstag	Elbmarschen ? —	"	"	5,-	✓
267/70		8 E 451	1 Kanne m. Deckel Töpferarbeit grüner u. blauer Spritzdekor	"	"	"	50,-	✓
268/70		8 E 452	1 kl. Kanne Töpferarbeit Malhorndekor	"	"	"	10,-	Stempel P.A.W. 1 ✓
269/70		10 S 124	1 Kelle Messing	"	"	"	30,-	einschl. MwSt 5,7% ✓
270/70		10 S 123	1 Kelle Porzellan, Holzgriff	"	"	Geschenk	1,-	✓
271/70		17 Q 30	1 Decke Pferdedecke	gaebt in Hintau Kreis Sensburg, Ostpreußen um 1903	6.5.	[redacted] 3 Kaefeld-Hannover Bevenser Weg 10 Geschenk	10,-	✓
272/70		40 L 4	1 Schrotsäge zum Sägen von Balken und Brettern in einer Sägekuhle	Bergen / Kr. Celle	6.5.	[redacted] Bergen / Celle Geschenk	20,-	✓
273/70		10 L 11	1 Kaffeeröster für Zichorien	"	"	" Geschenk	10,-	✓

Lfd. Nr.	Akten Nr.	Katalog Nr.	Gegenstand	Herkunft	Rechngs.-Datum	Erworben von	Wert DM	Bemerkungen
274/70		10 R 7	1 eisernes Gerät zum Herausholen von Dung und Harnsch aus dem Kessel Dunkröpfel, "krul"	Bergen / Kr. Celle	6.5.	[redacted] Bergen / Kr. Celle Geschenk	10,-	✓
275/70		4 B 29	1 Dreibein, Eisen, als Untersatz für einen eisernen Topf (Grapen) neben dem Feuer	"	"	" Geschenk	3,-	✓
276/70		37 E 1	1 Steinzeug - "Rätsche"	Versenburg bei Ebringen	19.4.	[redacted] 7113 Neuenstein Schloß	30,-	✓
277/70		8 O 340	1 Topf Deckel, Ausguß	Umgebung Neuenstein 19. Jh.	"	"	20,-	zum Sauerhalten von Milch oder Kraut ✓
278/70	26 G 292 26 N 479 26 T 80	19 M 212 23 B 152 26 E 283	1 Arbeitstracht Rock mit Mieder, Hemd, Schürze, Schultertuch, Jacke sog. "Triller" Tracht	Cammer ~~Trille~~ bei Bückeburg 20. Jh.	18.5.	[redacted] 4967 Bückeburg Bahnhofstr. 28	60,-	✓
279/70		26 N 480	1 Schürze gehört zur "Triller" Sonntagstracht	Cammer ?	"	"	30,-	✓
280/70		8 N 301	1 bauchiger Krug Steinzeug aufgelegter Dekor	Raeren 1592	1.6.	[redacted] Bln 30 Grainauer Str. 11	200,-	vgl. A. Hollebrandt Raerener Steinzeug, S. 124, Abb. 113 ✓
281/70		6 M 76	1 Truhe Schablonenmalerei	Untermaintal 1692	4.6.	[redacted] Fa. 825 Dachau Furt 6	750,-	✓
282/70		6 M 77	1 Truhe bemalt	Untermaintal ? 17-18	"	"	800,-	+ Transport DM 143,98 ✓
283/70		12 U 2	1 Heugabel Holz	—	"	"	25,-	✓
284/70 a-r		51 G 28-39 51 H 20-24	18 Votivgaben Dachs Schaf, Horn, Kuh, Brust, Augen, Rumpf, Herz, Ohren usw	Hasberg	8.6.	[redacted] 8852 Hasberg Weingraben 4	125,-	aus Hasberg gestammt das 18. Jh. + DM 5,- Porto ✓ Schnellpaket
285/70		7 L 141	1 Kästchen, bemalt Spanholz aus Bauernhaus	Umgegend Bündheim bei Bad Harzburg / Harz	18.6.	L. Erdmann And. 33 Braunschweig Nöte Str. 8	45,-	✓
286/70		35 H 10-29	1 Konvolut Bleisoldaten Preußen, Franzosen, Russen	Berlin	20.6.	[redacted] Bln Joachim-Friedr. Str. 2 Geschenk	20,-	✓ aus dem Besitz des Bruders Fritz Grün, geb. 1904

Rechnungsjahr 1970

Lfd. Nr.	Akten Nr.	Katalog Nr.	Gegenstand	Herkunft	Rechngs.-Datum	Erworben von	Wert DM	Bemerkungen
287/70		48 P 5	1 Senkblei	Berlin	20.6.	[redacted] Berlin 42 Burgemeisterstr. 60 Geschenk	5,-	✓
288/70 a-b		32 I 123 a, b	2 Bilder, Öl a) Joh. Carl Bossow Sattlermeister b) Johannette Margarethe Bossow Ehefrau	Diesbaden um 1840	20.6.	[redacted] Berlin - Steglitz Bismarckstr. 42 Geschenk	150,-	✓
289/70		35 H 30-39	1 Konvolut Bleisoldaten Preußen, Franzosen	Berlin	20.6.	[redacted] Berlin 41 Menzelstr. 20 Geschenk	12,-	aus dem Besitz des Bruders Max X geb. 1909 ✓
290/70		13 G 7	1 Wäschemangel	Berlin um 1890	20.6.	[redacted] Berlin 42 Wulfilaufer 48 Geschenk	15,-	✓
291/70		6 G 64	1 Schrank, eintürig bemalt	~~Umgegend Neuenburg/Baden~~ Großglattbach/Ottbg dat. 1778	29.4.	Bernd Ratz Ant. 753 Pforzheim Oranierstr. 5	1300,-	✓
292/70 a-c		6 C 20-22	3 Stühle	Sternenfels/Ottbg	"	"	150,-	✓
293/70		6 C 23	1 Stuhl ausgeschnittene Lehne	nördl. Schwarzwald	"	"	130,-	✓
294/70		4 H 16	1 Wärmflasche, flach Ton Malhorndekor	Neuenburg/Baden 1752 dat.	"	"	200,-	✓
295/70		38 H 63	1 Backform, Ton Mann u. Frau ausgeformt "Hansele & Gretele" innen glasiert	Hagenau/Els.-Lothr.	"	"	70,-	✓
296/70		8 G 373	1 halbtiefe Schüssel Ton innen glasiert Inschrift	Umgegend Neuenburg/Baden dat. 1868	"	"	140,-	"Teigschüssel"? ✓
297/70		8 C 12	1 flaches Holzgefäß Schäfflerarbeit Brandmalerei	Bauernhof im Ahrntal/Südtirol	"	"	100,-	"Käse-Bottich"? ✓
298/70		5 I 47	1 Öllampe Ton, glasiert	—	"	"	100,-	✓
299/70		8 O 341	1 bauch. Doppelhenkeltopf, Ton, glasiert Malhorndekor	Umgegend Stuttgart dat. 1864	"	"	50,-	"Schmalzhafen"? ✓

Rechnungsjahr 1970

Lfd. Nr.	Akten Nr.	Katalog Nr.	Gegenstand	Herkunft	Rechngs.-Datum	Erworben von	Wert DM	Bemerkungen
300/70		8 E 453	1 bauchiger Krug, Steinzeug Blaudekor, Hirch	Sufflenheim/Els.-Lothr.	29.4.	Bernd Ratz Ant. 753 Pforzheim Oranierstr. 5	200,-	"Weinkrug"? beschädigt ✓
301/70		7 E 65	1 kleine Spanschachtel bemalt	Bruneck/Südtirol	"	"	30,-	✓
302/70		6 G 67	1 Eckschränkchen Holz bemalt	Umgegend Kehl/Elsaß	"	"	500,-	✓
303/70		4 N 10	1 Pfannknecht Holz	Münklingen/Ottbg	"	"	70,-	✓
304/70		12 U 3	1 Heugabel, Holz	Wurmberg bei Pforzheim	"	"	45,-	Transport s. u. ✓
305/70		6 G 65	1 Schrank Kammtechnik	Altbach bei Esslingen	12.5.	C. Ammon-Knoll Ant. 73 Esslingen Franziskanergasse 1	400,-	✓
306/70		6 G 66	1 kleiner Hängeschrank "Brotkaschte" mit Gitter	aus dem Delzheimer Wald/Ottbg	"	"	300,-	von ärmerem protest. Weinbauern ✓
307/70		7 T 5	1 Rückentragkorb "Kreben" für Arbeitsgerät u. Vesper	Esslingen	"	"	60,-	von Weingärtner ✓
308/70		34 C 9	1 Haararbeit, unter Glas zum Totengedenken Kath. Henninger	Deizisau bei Esslingen 1899	"	"	30,-	✓
309/70		54 B 261	1 Hochzeitskranz, unter Glas zum Andenken Gottl. Henninger	"	"	"	20,-	✓
310/70		42 J 16	1 Schusterkugel	Deilheim am Fuß d. Schw. Alb Ottbg	"	"	25,-	✓
311/70		7 E 66	1 Spanschachtel, ~~bemalt~~ mit Postvermerken	Schweiz ?	"	"	20,-	✓
312/70		17 M 4	1 Mehlsack, mit Inschrift: Johannes Haage, Brückenwirth	Deilheim am Fuß d. Schw. Alb, Ottbg ?	"	"	70,-	✓

Rechnungsjahr 19 70

Lfd. Nr.	Akten Nr.	Katalog Nr.	Gegenstand	Herkunft	Rechngs.-Datum	Erworben von	Wert DM	Bemerkungen
313/70 a-b		25 E 66 25 K 37	2 Trachtenstücke der Steingärtner-Fr. ("Langeki") a) Jacke b) Hose dat. 1881	Rüdern bei Esslingen/Neckar	12.5.	C. Ammon-Knoll Nachf. 73 Esslingen Franziskanergasse 1	150,-	✓
314/70		10 B 5	1 Kuchenblech, Kupfer	Esslingen/Neckar	"	"	20,-	Transport s.u. ✓
315/70 a-b		26 B 51 26 P 20	2 Trachtenteile a) 1 "Schoppel" schwarze Rosetten auf gigipt. Haubgestl. b) schwarze Jacke (Mantel)	Gutachtal/Baden	27.4.	K. Kraushaar Nachf. 741 Reutlingen Nürtingerstraße 7	170,-	✓
316/70		8 F 218	1 Glasballon in Strohgeflecht für Schnaps aus Urach	Umgegend Reutlingen	"	"	75,-	✓
317/70		7 T 4	1 Rückentragkorb mit Lederkissen als Polster	Umland Nördlingen (Ries)	"	"	75,-	✓
318/70		8 H 64	1 irdene Form zum Backen "Pfitzauf" Hodel	Jagsttal	"	"	55,-	+ Transport 291 – 318/70 311 – 318/70 DM 793,10 + 90,- DM Nachtr.
319/70	25 D 133 26 A 174 26 B 46 26 E 280 26 O 359	26 F 326 26 G 289 +290 26 N 476 – 478	10 Trachtenteile 3 Schürzen, 1 Rock, 2 Jacken, 1 Mieder, 1 Haube mit Kat, 1 Brustlatz, 1 Männerweste	Vierlande	24.6.	[redacted] 3011 Bremerode Siedlstr. 40a	300,-	✓
320/70	26 A 1475 + 1476 26 B 47-50	26 G 291 26 E 281 26 F 327-330	12 Trachtenteile 1 Rock, 1 Jacke, 4 Mieder 4 Hüte, 2 Hauben	Bayern	"	"	100,-	✓
321/70		35 A 31	1 Trachtengruppe Siebenbürgen	Hermannstadt 1916	24.6.	[redacted] Berlin 41 Bismarckstr. 42	120,-	Hüterrecht ✓
322/70		8 U 28	1 Becher, Glas, Quecksilberfolie?	Böhmen ca. 1870–75	"	"	10,-	" ✓
323/70		8 E 455 8 H 687 8 Q 115	10 Teile Geschirr Steingut 1 Kanne a.D., 4 Teller 5 Schalen	—	"	"	70,-	✓
324/70		5 C 15	1 Laterne Holz, Glasscheiben	Lothringen um 1900?	"	"	35,-	✓
325/70 a-b		23 B 151	2 Hemden, leinen Frauen-Taghemden	Familienbesitz Frankfurt/M. ca. 1860	"	"	5,-	✓

290 3.62 BBA P&G

Rechnungsjahr 19 70

Lfd. Nr.	Akten Nr.	Katalog Nr.	Gegenstand	Herkunft	Rechngs.-Datum	Erworben von	Wert DM	Bemerkungen
326/70		5 J 4	1 Behälter für Stockstock Messing, Perlenstickerei	—	24.6.	[redacted] Berlin 41 Bismarckstr. 42	5,-	✓
327/70 a-b		4 H 17+18	2 Bettpfannen, Messing	evtl Stralsund	"	"		fehlende Griffe nach Zeichnung zu ersetzen
328/70 a-b		4 G 23+24	2 Kessel, Messing	evtl aus Lothringen	"	"		
329/70		4 G 25	1 bauchige Kanne, Kupfer	Umgegend Frankfurt?	"	"	150,-	✓
330/70		5 G 49	1 Leuchter, Kupfer	Lahn- od. Rheintal?	"	"		fehlende Tülle nach Zeichnung zu ergänzen
331/70		5 I 48	1 Öllampe, Zinn	Umgegend Frankfurt?	"	"		Hausrat Esslingen
332/70		62 D 51	1 Buch Cameralwissenschaften	Stuttgart 1764	25.6.	J. Barnewitz Antikes 314 Lüneburg Am Berge	100,-	✓
333/70		21 G 17 26 A 1475 – 1485 27 F 24	5 Hauben, 1 Haubenteil	Gegend Lüneburg – Bardowick Dörfer um Harsch	"	"	50,-	✓
334/70 a-b		5 G 48	1 Paar Leuchter Holz, gedrechselt	Dörfer um Harsch	"	"	60,-	✓
335/70		13 I 20	1 Musterbuch für Bügeleisen, Eisen	Lüneburg 1721??	"	"	25,-	Jahreszahl nachträglich! ✓
336/70 a-u	siehe	645/70	21 Tischlerwerkzeuge Hobel, Streichmaß, Schmiege, Zirkel	Tischlermeister Franz Fuhg, Seelburg, Ostpreußen um 1880	22.6.	Tischlermeister Robert Fuhg Berlin 13 Fehrbelliner Geschenk	50,-	✓
337/70		18 B 515	1 Strickmusterbuch	—	22.6.	Frau [redacted] Berlin Geschenk	15,-	✓
338/70		26 A 1477	1 Radhaube	Schlesien	2.7.	[redacted] 3011 Bremerode Siedlstr. 40a Geschenk	20,-	✓

290 3.62 BBA P&G

Rechnungsjahr 1970

Lfd. Nr.	Akten Nr.	Katalog Nr.	Gegenstand	Herkunft	Rechngs.-Datum	Erworben von	Wert DM	Bemerkungen
339/70		26 T 81	1 Tuch, Seide, violett bestickt	–	2.7.	[redacted] 3011 Bremerrode Siekstr. 40a Geschenk	20,–	✓
340/70		23 B 153	1 Hemd, Leinen bestickt: Becke Reders 1843	–	"	" Geschenk	20,–	✓
341/70		26 A 1478	1 Haube Silberdrahtstickerei	–	"	" Geschenk	8,–	✓
342/70		32 I 109	1 Postkartenbild "Belgrad"	–	30.6.	L. Pretzell Bln 45 Marienplatz 4b	4,–	von einem Altwarenhändler ✓
343/70		38 J 30	1 Form, Steinzeug als Fisch lehmbraun glasiert	Obernkirchen bei Bückeburg	4.7.	"Das Atelier" Antiqu. 4967 Bückeburg Lange Str. 44	5,–	aus einem Kaufmannsladen ✓
344/70 a–b		5 G 50	2 Leuchter, Glas, goldfarben mit Messingfolie hinterlegt?	Bauernhof bei Lindhorst	"	"	40,–	✓
345/70 a–b		26 N 481 27 N 5	2 Schürzen Blaudruck	Umgebung Pulsnitz/Oberlausitz	2.7.	[redacted] Bln 37 Alsbacher Deg 1	60,–	✓
346/70		26 C 33	1 Kopftuch Blaudruck	"	"	"	15,–	✓
347/70 a–z		38 E 31–53	26 Blaudruckmodel	Deckstatt Stein in Steinau a.d. Oder	"	"	400,–	✓
348/70		42 B 2	1 Holzhammer? Blaudruckwerkzeug	"	"	" Geschenk	2,–	✓
349/70		42 B 3	1 Streichbrett Blaudruckwerkzeug	"	"	" Geschenk	3,–	✓
350/70 a–b		51 G 50 51 I 7	2 Dachsvotive Haus Platte mit 8 Dickelkindern	Moosburg/Oby	8.6.	[redacted] 8052 Moosburg Deingraben 4 Geschenk	12,–	✓
351/70		6 G 68	1 Schrank Verzierungen ausgesägt u. aufgelegt	Gaggstadt	2.7.	[redacted] 7113 Neuenstein Schloß	400,–	✓

Rechnungsjahr 1970

Lfd. Nr.	Akten Nr.	Katalog Nr.	Gegenstand	Herkunft	Rechngs.-Datum	Erworben von	Wert DM	Bemerkungen
352/70		6 M 78	1 Truhe Schablonenmalerei	Enslingen bei Schw.-Hall/Bttbg 1688	2.7.	[redacted] 7113 Neuenstein Schloß	400,–	✓
353/70		2 I 46	1 Dachgaube Ton 19. Jh.	Garnberg bei Künzelsau/Bttbg	"	"	20,–	✓
354/70		15 F 15	1 Flachsbreche	Kirchensall bei Neuenstein/Bttbg	"	"	20,–	Beine fehlen ✓
355/70		6 C 24	1 Stuhl Brettstuhl	Lendsiedel bei Kirchberg/Lkr. CR Bttbg	"	"	30,–	✓
356/70		8 G 374	1 tiefe Schüssel Schalengriffe zum Backen?	Kirchberg a.d. Jagst/Bttbg	"	"	40,–	✓
357/70		6 M 79	1 Truhe bemalt Rößler?	Bibersfeld bei Schw.-Hall/Bttbg	"	"	350,–	✓
358/70 a–d		17 F 27 17 G 63	2 Bettbezüge } Leinen 2 Kopfkissen }	Steinbach bei Künzelsau/Bttbg	"	"	150,–	Transport s.o. 318/70 (793,10 90,08) ✓
359/70		47 B 11 ~~72~~	1 Buch Volkskalender v. K. Steffens 1842	–	17.4.	C. Degner Ant. Bln Martin-Luther-Str. 113	12,–	✓
360/70 a–b		47 B 68	2 Bücher 2 Bde Der Gevattersmann v. B. Auerbach	Braunschweig 1847/48	"	"	12,–	✓
361/70		62 D 27	1 Buch 9. u. 10. Jg. Die Spinnstube	Frankfurt/M 1854	"	"	20,–	✓
362/70		47 B 80	1 Buch Deutscher Volks-Kalender von F.W. Gubitz	Berlin 1849	"	"	10,–	✓
363/70 a–c		32 I 99	3 Bilder v. Carl Palleta a) Kind mit Kuchen b) " " Kaffeemühle c) " " Kochtopf	Mariaschein/Erzgebirge 1912	15.7.	[redacted] Bln 19 Bolivarallee 20a Geschenk	90,–	die elterl. Küche die frühesten Bilder ✓ s. Lebenslauf
364/70		54 H 26	10 Schreibhefte v. Carl Palleta	Graupen 1911/12	"	" Geschenk	10,–	✓ s. Lebenslauf

Rechnungsjahr 1970

Lfd. Nr.	Akten Nr.	Katalog Nr.	Gegenstand	Herkunft	Rechngs.-Datum	Erworben von	Wert DM	Bemerkungen
365/70		8 G 424	1 tiefe Schüssel, Holz Lindenholz	in der Nähe der Spandauer Zitadelle gefunden 16. Jh. ??	10.7.	Gg Krebs Ant. Bln 30 Eisenacher Str. 117	1400,- ✓	restauriert, nicht ergänzt innen Gläß von Mohl gewesen
366/70 a-d		42 I 13	4 kl. Holzkäfige für Bienenköniginnen	Niedersachsen	"	"	30,- ✓	
367/70		10 S 125	1 Mehlschaufel, Holz	Niedersachsen	"	" Geschenk	5,- ✓	
368/70		13 I 21	1 Bügeleisenuntersatz Metall blau	Österreich	"	" Geschenk	10,- ✓	
369/70 a-h		5 S 6-13	8 Dachsstöcke	Bayern ?	13.7.	[redacted] Krefeld Roonstr. 2	120,- ✓	Nähe Chiemsee erworben ?
370/70		5 S 14	1 Dachsstock (Madonna auf Mondsichel)	Bayern ?	"	"	45,- ✓	
371/70		5 S 15	1 Dachsstock (Gebetbuch)	Bayern ?	"	"	65,- ✓	
372/70 a-b		5 S 16+17	2 Dachsstöcke a) flach b) rund	Bayern ?	"	"	50,- ✓	a) im Bayer. Wald (Lkr. REG) erworben ?
373/70 a-c		5 S 18-20	3 Dachsstöcke 1x Christus 2x Blumen	Bayern ?	"	" Geschenk	30,- ✓	Nähe Chiemsee erworben ? durch Hitze verformt
374/70		7 S 49	1 großer Korb	Bauernhof bei Helmbrechts/Ofr.	21.7.	Ch. Rammel Most-Ant. 86 Bamberg Karolinenstr. 1	92,- ✓	Angabe der Bäuerin als Dächekorb repariert (DM 12,-) + Transport
375/70		6 M 82	1 Truhe bemalt Simon föder	Ostpreußen ? 1824	24.7.	D. Bartel Antiqu. Bln 30 Eisenacher Str. 117	400,- ✓	
376/70		48 A 21	1 zyl. Gefäß, Zinn Meßgefäß, 0,5 l	Berlin	"	"	55,- ✓	
377/70		4 I 60-68	38 Kacheln, Ton Weiß mit blauer Bemalung (36), grün glas. (2)	Siebenbürgen	17.7.	[redacted] 8228 Freilassing Michael-Pacher-Str. 18	500,- ✓	

Rechnungsjahr 1970

Lfd. Nr.	Akten Nr.	Katalog Nr.	Gegenstand	Herkunft	Rechngs.-Datum	Erworben von	Wert DM	Bemerkungen
378/70		51 G 40-49 51 H 26 51 I 6	13 Votivfiguren aus Dachs	Burgenland ?	3.8.	[redacted] A-7210 Mattersburg Hirtengasse 50	70,- ✓	
379/70		jetzt unter 39 G 68/82/74	5 Lebkuchen aufgeklebte Bilder	"	"	"	50,- ✓	
380/70		38 B 326-367	59 Blechformen	"	"	"	120,- ✓	
381/70		38 B 223-225 38 C 8 38 F 1-3	7 Holzmodel 3 davon zweiteilig	"	"	"	700,- ✓	Rchg Schenker 8.4.70 f. Darmbegleitschein DM 28,03
382/70 a-c		62 B 12	3 Faksimiledrucke von Moritaten	–	3.8.	[redacted] 78 Freiburg Maximilianstr. 15 Geschenk	3,- ✓	vgl. Grause Thaten sind geschehen, hrsg. v. L. Petzoldt, Mü. 1968 Nr 4, 10, 17
383/70		7 S 8	1 Flasche in Tiergestalt, Glas	–	"	[redacted] Bln 42 Alboinstr. 55 Geschenk	1,- ✓	
384/70		33 F 91	1 Poesie-Album	Stuttgart um 1900	"	[redacted] Bln 42 Burgemeisterstr. 64 Geschenk	5,- ✓	
385/70		17 E 85	1 Tischdecke, gehäkelt	Berlin um 1930	"	[redacted] Bln 12 Niebuhrstr. 36 Geschenk	10,- ✓	
386/70		17 J 16	1 Küchenwandbehang bestickt	"	"	" Geschenk	2,- ✓	
387/70		10 O 9	1 Besteck, Messer u. Gabel, Silber	Dithmarschen Fo	16.8.	Harro Voit, Ant. 2223 Meldorf Nordermarkt 5	350,- ✓	
388/70		8 W 68	1 Glas, großer u. gewölbter Fuß, Nodus Weinglas ?	Fo großer Bauernhof bei Marne Dithmarschen 18. Jh.	"	"	180,- ✓	
389/70		8 W 69	1 Glas, gedrungener Fuß Grogglas	Fo Dithmarschen	"	"	22,- ✓	
390/70		8 W 70	1 Glas, flacher Fuß, Stiel m. umgelegtem Ring	"	"	"	12,- ✓	"Mockglas" genannt, für Punsch

Rechnungsjahr 19 70

Lfd. Nr.	Akten Nr.	Katalog Nr.	Gegenstand	Herkunft	Rechngs.-Datum	Erworben von	Wert DM	Bemerkungen
391/70		8 G 375	1 fl. Schüssel, Ton Inschr.: Dielcke Frahm Fernsicht 1909	Fo Dithmarschen	16.8.	Harro Voit Ant. 2223 Meldorf Nordermarkt 5	80,–	"Tellingstedt" Ho? stammt aus einem Heim an der Eider ✓
392/70		8 H 688	1 Teller, Ton glasiert "Tellingstedt"	" um 1910/20	"	"	68,–	für Pfannkuchen? ✓
393/70		8 H 689	1 Teller, Ton stark herausgearbeiteter Handring von kl. Ø	Fo Dithmarschen um 1860	"	"	75,–	Gegenstück im Frieren-Museum Niebüll-Deezbüll, Katalog 1968, Abb. ✓
394/70		7 S 61	1 Löffelkorb, Silber Marke	Fo Dithmarschen	"	"	75,–	✓
395/70 a–e		10 S 126+127	5 Löffel, Holz ungebraucht, aber alt	"	"	"	50,–	✓
396/70		7 X 3	1 Eier-Halter, Gußeisen	"	"	"	25,–	✓
397/70		40 N 4	1 Zange, Eisen Zucker zerkleinern	"	"	"	28,–	✓
398/70		7 F 20	1 Schachtel, Pappe aufgeklebtes Bild	"	"	"	9,–	✓
399/70		19 M 293	1 Schultertuch zur Fürstenberger Sonntagstracht weiße Seide	Fo Schapbach Schwarzwald 1969	21.7.	Kaufhaus Valeri 7625 Schapbach	135,–	✓
400/70		19 M 294	1 Schultertuch zur Fürst. Sonntagstr. gemusterte Seide	Fo Schapbach vor 1939	"	"	52,–	✓
401/70		25 G 8	1 Überrock, Männer "Wallehemd" Lehengerichter Tracht	Fo Hinterlehengericht	13.8.	[redacted] 7622 Hinterlehengericht Aichberg 133	40,–	✓
402/70		25 K 38	1 Trachtenkittel, Männer zur Lehengerichter Tr.	"	"	"	30,–	✓
403/70		25 D 134	1 Trachtenweste, Männer zur Lehengerichter Tr.	"	"	"	30,–	✓

Rechnungsjahr 19 70

Lfd. Nr.	Akten Nr.	Katalog Nr.	Gegenstand	Herkunft	Rechngs.-Datum	Erworben von	Wert DM	Bemerkungen
404/70		32 I 126	1 Bild, Öl Selbstbildnis Max Nimtsch	Berlin	12.8.	[redacted] Bln 10 Mindenerstr. 8	100,–	✓
405/70		14 F 4	1 Klöppelkissen m. Klöppeln u. Mustern u. Kasten	Oppeln/Schles. vor 1911	18.8.	[redacted] Bln 19 Neufertstr. 20	5,–	✓
406/70 a–b		8 G 376 377	2 kl. Schüsseln, Ton, glasiert	Siebenbürgen	19.8.	[redacted] Bln 33 Garystr. 90a	60,–	✓
407/70		32 I 107	1 Bild, Öl "Der Postmeister"	Fritz Seemann	17.8.	[redacted] 221 Itzehoe Thüringer Deg 33	200,–	s. Akten ✓
408/70		26 I 19	1 Rock mit "Leible" zur Lehengerichter Tracht	Lehengericht Bd-Wttbg	13.8.	[redacted] 7622 Hinterlehengericht Rohrbach	50,–	✓
409/70		26 I 20	1 Rock Werktagstracht	"	"	" Geschenk	15,–	✓
410/70		26 N 484	1 Schürze Sonntagstracht	"	"	" Geschenk	15,–	✓
411/70		34 F 5	1 Bild Kork	–	25.8.	Charlotte Dang Antiqu. Bln 12 Bleibtreustr. 5a	35,–	✓
412/70		33 O 34–175	143 Kartons mit aufgeklebten Lebkuchenbildern	Österreich	3.8.	[redacted] 7210 Mattersburg/Österr. Hirtengasse 50	500,–	✓
413/70		33 O 6a)–33	22 Pack Lebkuchenbilder 3 einzelne Bögen "	"	"	"	120,–	✓
414/70		5 S 23 57 H 1	1 Dachstock samt Dechtrolle	"	"	"	10,–	✓
415/70		51 G 58–84 51 H 27–40 51 I 8–10	51 Dachsvotive	"	"	"	300,–	✓
416/70	33 B 283–286 50 H 4–9	62 A 85 62 E 16+17 62 G 1–10	23 Lieder und Gebetszettel	–	"	"	200,–	✓

Rechnungsjahr 19 70

Lfd. Nr.	Akten Nr.	Katalog Nr.	Gegenstand	Herkunft	Rechngs.-Datum	Erworben von	Wert DM	Bemerkungen
417/70		45 M 11	1 Heiratskontrakt 1808	Strebersdorf/ NÖ	3.8.	[redacted] A-7210 Mattersburg Hirtengasse 50 Geschenk	60,-	✓
418/70		45 M 12	1 Heiratskontrakt 1827	Haschendorf NÖ	"	" Geschenk	60,-	✓
419/70		10 B 6	1 Rolle, Holz mit Handhabe	Rhön ?	20.8.	Fr. Jungmann Ant. Bln 30 Eisenacher Str. 116	80,-	von Jungmann bei einem Aufkäufer in Bischofsheim/Rhön gekauft ✓
420/70		42 W 29	1 Stempel, Metall mit langem Griff zum Brennen ?	"	"	"	110,-	✓ "
421/70		7 S 99	1 Korb zum Backen ?	"	"	"	35,-	✓ "
422/70		8 G 378	1 tiefe Schüssel Ton, Spritzdekor	—	"	"	75,-	Mfr ? ✓
423/70		8 E 455	1 Kanne, Blech mit Email Deckel fehlt	Berlin	"	" Geschenk	2,-	✓
424/70		33 R 139	1 Radierung Küche in Stederand sig. A. Eckener	—	19.8.	[redacted] 7 Stuttgart Verastr. 2	50,-	✓
425/70		33 R 140	1 Radierung Küche sig. A. Eckener	—	"	"	100,-	✓
426/70		30 N 308	1 Ring 4 Steine 2 Schlüssel, 1 Herz	—	27.8.	[redacted] Bln 33 Altensteinstr. 37	25,-	✓
427/70		52 B 12	1 Rosenkranz Schlangenwirbel	—	"	"	45,-	✓
428/70		31 O 9	1 kl. Klöppelkissen Reiseandenken a. d. Erzgebirge	Fo Berlin —	"	"	2,-	von einem Verwandten der 1905 gestorben ist ✓
429/70		35 B 29	1 Vogel, Ton Reiseandenken aus Tangermünde	" —	"	"	2,-	✓ "

250 3. 62 BBA P&G

Rechnungsjahr 19 70

Lfd. Nr.	Akten Nr.	Katalog Nr.	Gegenstand	Herkunft	Rechngs.-Datum	Erworben von	Wert DM	Bemerkungen
430/70 a–b		33 F 94 95	2 Glückwünsche, Papier	Fo Berlin	27.8.	[redacted] Bln 33 Altensteinstr. 37	4,-	✓
431/70		33 R 141	1 Fotografie nach Gem. v. Kraus "Kartoffel-Ernte" gedruckt	"	"	"	1,-	✓
432/70		33 R 142	1 Fotografie nach Gem. v. Lüben "Höflicher Bescheid" gedruckt	"	"	"	1,-	✓
433/70		19 M 320	1 Trachtentuch mit Fransen Halbtrauer Fürstenberger Tracht	Schiltach Fo	20.7.	[redacted] Modewarenhaus Schiltach	37,50	geliefert von Firma Sommerkorn, München nach Schiltach ✓
434/70		19 M 321	1 Trachtentuch mit Fransen Sonntagstracht Fürstenberger Tracht	"	"	"	54,50	✓
435/70		8 G 378	1 flache Schüssel, Ton Ritzdekor, glasiert	Fo Bauer Rethwisch, Fiefbergen bei Schönberg/ Probstei 1894	27.8.	C. J. v. Negelein Ant. 23 Kiel Dänische Str. 26	150,-	✓
436/70		8 G 379	1 tiefe Schüssel, Ton Ritzdekor, glasiert	"	"	"	150,-	✓
437/70		8 P 45	1 Bügeltopf, Ton "Essentopf", "sog. bräutchen", glasiert	Probstei 19. Jh.	"	"	135,-	✓
438/70		8 O 342	1 Doppelhenkeltopf, Ton	aus Disch bei Schönberg	"	"	125,-	✓
439/70		8 E 456	1 Kanne m. Deckel, Steinzeug blauer Spritzdekor	Bunzlau 19. Jh. Fo Bauernge-höft in Holstein	"	"	95,-	✓
440/70	21 D 18 23 B 158 26 A 1493 26 G 298	26 I 23 26 N 497 26 X 56 29 H 28	1 Patrizierinnentracht 12 Teile	Kronstadt/ Siebenb.	6.8.	[redacted] 8228 Freilassing Michael Pacher Str. 18	1500,-	siehe Akten ✓
441/70		13 C 84	1 Mangelbrett Holz, geschnitzt u. bemalt	Wilstermarsch um 1770	24.8.	[redacted] Aabenraa Dänemark	1500,-	✓
442/70		50 I 27	1 Hausspruch, in Holzrahmen	Berlin	3.9.	Lothar Steinmeister Ant. Berlin 37 Berliner Str. 14	20,-	Rs. handschriftlich mit Segen usw. ✓

250 3. 62 BBA P&G

Rechnungsjahr 1970

Lfd. Nr.	Akten Nr.	Katalog Nr.	Gegenstand	Herkunft	Rechngs.-Datum	Erworben von	Wert DM	Bemerkungen
443/70		8 G 381	1 Schüssel Ton, glasiert	Berliner Haushalt	3.9.	[redacted] Berlin Bleibtreustr.	6,–	✓
444/70		8 G 382	1 Mohnreiberschüssel Ton außen glasiert innen geraubt	"	"	"	4,–	✓
445/70		62 C 25 ~~94~~	1 Buch "Töchter-Album" Jg. 33	"	"	"	1,–	✓
446/70		7 H 74	1 Butterdose Milchglas Deckel mit plastischer Kuh		24.8.	Alfred Meissner Ant. 22 v Heide Markt 22	60,–	✓
447/70		7 H 75	1 Dose Milchglas		"	"	25,–	✓
448/70		8 E 457	1 Kännchen geblasenes Glas silbern		"	"	9,50	✓
449/70		8 O 343	1 Krug, angeblich Wasserkrug Ton glasiert	Bauernhof im Dorf Hennef/Rheinland dat. 1754	2.9.	Liselotte Neumann Ant. 1 Berlin 30 Keithstr. 12	500,–	+ 27,50 MWST ✓
450/70		8 H 690	2 Teller Porzellan silber bemalt zur Silberhochzeit	Berlin	2.9.	Ulrich Bürgelstein Ant. 1 Berlin 30 Martin-Luther-Str. 15	8,–	✓
451/70		8 Y 11	2 Vasen Glas bemalt zur Silberhochzeit	"	"	"	30,–	✓
452/70		8 F 219	1 Bierflasche Steinzeug aus Grenzhausen, Firmenaufdruck 20. Jh.	"	18.9.	Antiquitäten Max u. Moritz Bln.-Steglitz Forum Steglitz	10,–	✓
453/70		8 S 9	1 Milchkanne in Form einer Kuh Porzellan (Souvenir aus Wilhelmshaven)	"	"	"	8,–	✓
454/70		8 M 139	1 Tasse mit Untertasse mit Aufschrift "Bünzlau"	"	"	"	10,–	✓
455/70 a–b		35 A 32	2 kleine Puppen	Berlin	14.10.	[redacted] Bln 45 Ringstr. Geschenk	10,–	✓

Rechnungsjahr 1970

Lfd. Nr.	Akten Nr.	Katalog Nr.	Gegenstand	Herkunft	Rechngs.-Datum	Erworben von	Wert DM	Bemerkungen
456/70		12 F 2	1 Haumesser, Eisen "Säule" Marke H	Heubachtal/WOL Bd-Dttbg	14.10.	[redacted] Heubachtal b. Schiltach, Krs. Dolfach Geschenk	20,–	✓
457/70		12 E 20	1 Detzsteinkumpf, Horn mit Detzstein	"	"	" Geschenk	10,–	✓
458/70 a–b		12 M 5	2 Dendegabeln, Holz	"	"	" Geschenk	10,–	✓
459/70		33 H 62	1 Glückwunsch, handgemalt, Rahmen für Max Scheller	Budapest 1897	14.10.	Frau [redacted] Bln-Zehlendorf Am Fischtal 68 b Geschenk	15,–	✓
460/70		33 Q 37 45 M 17	1 Tanzanhänger Briefe (3)	Budapest	"	" Geschenk	1,–	✓
461/70		32 L 41	Fotos von Festen des Vereins "Eintracht"	Budapest	"	" Geschenk	11,–	✓
462/70		54 L 9	1 Konfirmationsspruch, unter Glas	Berlin 1896	14.10.	Firma Josupeit Bln-Kreuzberg Möckernstr. Geschenk	5,–	✓
463/70		26 N 483	1 Schürze, blauer Stoff	Hinterlehengericht/Bd-Dttbg ca. 1910	14.10.	[redacted] Hinterlehengericht Rohrbach 126 Geschenk	5,–	✓
464/70		29 L 16	1 Schurzmasche blau	" ca. 1950	"	" Geschenk	1,–	✓
465/70		26 N 485	1 Derktagsschürze	"	"	" Geschenk	5,–	✓
466/70		23 B 155	1 Hemd zur Sonntagstracht	" ca. 1930	"	" Geschenk	5,–	✓
467/70		26 Y 34	1 Goller zur Sonntagstracht	" ca. 1950	"	" Geschenk	10,–	✓
468/70		19 M 295	1 Schultertuch	" ca. 1930	"	" Geschenk	8,–	✓

Rechnungsjahr 1970

Lfd. Nr.	Akten Nr.	Katalog Nr.	Gegenstand	Herkunft	Rechngs.-Datum	Erworben von	Wert DM	Bemerkungen
469/70		26 U 74	1 Kragen, mit Perlen "Krusele" zur Fürstenberger Tracht	Heubachtal/WOL Bd-Ottbg	14.10.	[redacted] Heubachtal/WOL Geschenk	5,–	✓
470/70		26 U 75	1 Manschette "Püschele"	"	"	" Geschenk	3,–	✓
471/70		26 N 486	1 Schürze "Schurz"	"	"	" Geschenk	5,–	✓
472/70		26 A 1492	1 Haube	Niederschlesien	14.10.	[redacted] Bln 28 Olsenstr. 23 A Geschenk	10,–	✓
473/70		31 L 28	1 Porzellanfigur Frau	"	"	" Geschenk	10,–	✓
474/70		6 E 5	1 Melkschemel 4 Beine	Kreis Saarburg Bauernhof	14.10.	[redacted] Bln 41 Bismarckstr. 42 Geschenk	10,–	✓
475/70		6 F 6	1 Bank Wasserbank?	"	"	" Geschenk	10,–	✓
476/70		9 X 14	1 Perückenständer aus Nußholz 18. Jh. gekauft in Würzburg	—	16.9.	Konrad Strauß Ant. München 13 Hohenstaufenstr. 4	75,83	+ 5,5 % MWSt 4,17 DM ✓
477/70		8 O 344	1 Topf, Steinzeug, Dreihausen, Hessen	Fronhausen/Hs	7.10.	[redacted] 355 Marburg Gutenbergstr. 10	19,–	✓
478/70 a–f		10 M 6	6 Deckel, Steinzeug, Dreihausen, Hessen	"	"	"	6,–	✓
479/70 a–e		19 M 303+304 26 N 496 26 K 276	5 Trachtenstücke	Schröck b. Marburg/Hessen	"	"	85,–	✓
480/70		7 E 68	1 kl. Spanschachtel Nachtlichter	Nürnberg erworben in Varel/Kreis Friesland Oldbg	9.10.	Venator Ant. 5 Köln St. Apernstr. 56/62	30,–	✓
481/70		4 B 30	1 Zange, Eisen Kohlenzange "klüsch"	Eifel	13.10.	Gebr. Dederichs Ant. 5359 Iversheim	25,–	✓

Rechnungsjahr 1970

Lfd. Nr.	Akten Nr.	Katalog Nr.	Gegenstand	Herkunft	Rechngs.-Datum	Erworben von	Wert DM	Bemerkungen
482/70		54 L 8	1 Bild mit Konfirmationsspruch, unter Glas	Köln Fo Eifel 1874	13.10.	Gebr. Dederichs Ant 5359 Iversheim	5,–	✓
483/70 a–b		4 K 6 a, b	2 Feuerböcke, Eisen	Mosel	8.10.	Walter Klär Ant. 55 Trier Eberhardstr. 28	90,–	✓
484/70		4 D 22	1 Kette mit Haken für Kessel, Eisen bäuerl. "Halle"??	Saar	"	"	75,–	s. Brief vom 16.1.71 zu "Halle" oder "Hohlen" ✓ im bäuerl. Bereich verwendet
485/70		8 L 73	1 Dreibeintopf mit Bügel, Eisen bäuerl.	"	"	"	75,–	✓
486/70		8 E 461	1 Kanne, Kupfer "Weinkanne"	Mosel	"	"	55,–	+ DM 44,73 Transpt ✓
487/70		31 J 3	1 Pietà v. Niersbach, Steinzeug	Speicher/Eifel PLEWA-Werke 20. Jh.	4.10.	PLEWA-Werke Speicher	12,–	Original-Model aus Speicher stammte von 1824 ✓
488/70		32 I 127	1 Bild, Oel "Alter Bahnhof"	Düren	8.10.	Josef Breuer Malermeister 516 Düren Josef Schregel Str. 76	100,–	✓
489/70		32 I 128	1 Bild, Oel "Strand in Belgien"	"	"	"	80,–	✓
490/70		8 E 458	1 Kanne m. Deckel, Ton Kaffeekanne Vögel aufgemalt	Traben-Trarbach	13.10.	Alfons Junk Ant. 555 Bernkastel-Kues Nikolausufer 14	70,–	von bürgerl. Weingutsbesitzer französisch? ✓
491/70		7 E 69	1 Spanschachtel Deckel eingeschnittene Verzierungen	Frohnhofen bei Bernkastel	"	"	30,–	✓
492/70		8 O 345	1 flacher Topf mit breitem Boden, Ton zum Kochen?	Gössel, Ortsteil Dienern b. Aussee, Grundlsee, Österr.	"	"	50,–	✓
493/70		38 A 17	1 Waffeleisen	Frohnhofen bei Bernkastel	"	"	70,–	✓
494/70		33 H 42	1 Glückwunsch zur silbernen Hochzeit a. d. Zeitung	Bernkastel ca 1860	"	" Geschenk	1,–	✓

Rechnungsjahr 1970

Lfd. Nr.	Akten Nr.	Katalog Nr.	Gegenstand	Herkunft	Rechngs.-Datum	Erworben von	Wert DM	Bemerkungen
495/70		38 A 18	1 Daffeleisen Inschr.: DER IVN HICH GELVONDUR ACKER	Eifel um d. Jahrhundertwende	17.10.	Gebr. Dederichs Ant. 5359 Iversheim	50,–	✓
496/70		38 A 19	1 Daffeleisen innen 3-geteiltes Muster	"	"	"	45,–	✓
497/70		38 A 20	1 Daffeleisen innen Anker m. Fischen	"	"	"	50,–	✓
498/70		38 A 21	1 Daffeleisen 2 6-eckige Formen	"	"	"	35,–	✓
499/70		38 A 22	1 Daffeleisen innen 6-teiliges Muster	"	"	"	45,–	+ DM 14,60 Porto ✓
500/70		46 F 6	1 Hochzeitswagen Eiche Bauernschaft Badbergen	Badbergen bei Quakenbrück 1793	15.10.	Karl Kremer Ant. 4501 Wallenhorst	2950,–	+ 5,5% MWSt DM 162,25 ✓ + Transport DM 341,48
501/70 a–c		4 G 26	1 Kessel auf kl. Ofen u. Untersatz, Messing "Komfort"	Eiderstedt	19.10.	A.-K. Richter Ant. 237 Rendsburg Jungfernstieg 19	390,–	✓
502/70		11 T 25	1 Butterwiege, Holz	Esperstoftsfeld, Krs. Schleswig	"	"	175,–	✓
503/70		47 E 12	1 Wanduhr amerik. Import?	Haale	"	"	150,–	✓
504/70		47 E 13	1 Wanduhr	Nähe Lütjenwestedt	"	"	180,–	✓
505/70		6 A 8	1 Bett, 4-teilig, ausziehbar	Hallig Hooge Ende 19. Jh.	"	"	40,–	✓
506/70		8 Q 116	1 kl. tiefe Doppelhenkelschüssel, Ton Fayence, Lesum?	Ostfriesland	"	"	350,–	✓
507/70		8 S 10	1 Kuh m. Deckel, Ton Sahnekanne England	Hamdorf	"	"	80,–	✓

Rechnungsjahr 1970

Lfd. Nr.	Akten Nr.	Katalog Nr.	Gegenstand	Herkunft	Rechngs.-Datum	Erworben von	Wert DM	Bemerkungen
508/70		33 F 121	1 Glückwunsch an eine Mutter, gerahmt	Rendsburg 1853	19.10.	A.-K. Richter Ant. 237 Rendsburg Jungfernstieg 19	30,–	✓
509/70		33 R 260	1 Fotografie, gerahmt Zuchtbulle	Angeln	"	"	5,–	✓
510/70		8 M 140	3 Tassen m. Untertassen, Ton Porzellan England?	Umgebung Heide	"	"	100,–	✓
511/70		9 E 69	1 Tabakspfeife	"	"	"	50,–	✓
512/70 a–c		10 S 130 11 B 14	2 Löffel, Holz	Esperstoftsfeld oder Ahrenviölfeld	"	"	10,–	✓
513/70		11 B 15	1 breiter Löffel, Holz	Angeln	"	"	5,–	+ DM 166,45 Porto, Packen, Fracht ✓
514/70		8 E 459	1 zyl. Kanne, nach oben sich verjüngend, Ton Steinzeug blauer Dekor	Speicher/Bez. Trier	5.10.	[redacted]	4,50	zu Töpfermstr. M. Dillmann u. Steinzeugherst. s. Akten ✓
515/70		8 F 220	1 bauchige Henkelflasche mit Münzabdrücken, Ton Steinzeug	"	"	"	6,50	✓ "
516/70 a–d		8 D 78	4 Becher, Steinzeug blau	"	"	"	6,40	✓
517/70 a–b		41 P 7+8	2 Brennzwischenlagen "Stämder", Steinzeug a) schmal für Teller b) hoch " Schalen	"	"	" Geschenk	2,–	✓
518/70		12 E 21	1 Detzsteinkumpf, Horn	Tettscheid bei Manderscheid ca. 1880	23.10.	Dalter Kläs Ant. 55 Trier Eberhardstr. 28 Geschenk	5,–	vom Großvater, war Bauer ✓
519/70		8 O 346	1 schlanker Doppelhenkeltopf, Ton 2 Ausgüsse, auf den Henkeln Stempel aus einem Vierseithof	in der Nähe Ried/OÖ	27.10.	Franz Pumpe Ant. A-9900 Lienz	42,–	✓
520/70		38 H 65a	1 Backform, Blech emailliert vom "Zille-Markt"	Berlin	"	[redacted] Berlin Bleibtreustr.	2,–	✓

Rechnungsjahr 19 70

Lfd. Nr.	Akten Nr.	Katalog Nr.	Gegenstand	Herkunft	Rechngs.-Datum	Erworben von	Wert DM	Bemerkungen
521/70		8 E 460	1 Kanne, Ton Steinzeug	Siegburg 15. Jh.	24.10.	[redacted] 5061 Hürth-Hermülheim/Köln Thorneweg 47	40,–	Alle Siegburger Krüge in Siegburg gekauft von Vorbesitzer 1930 bis Anf. in der Antikenstr. Dort gekauft worden sein.
522/70		8 O 347	1 schlanker Topf, Ton Steinzeug	"	"	"	40,–	✓
523/70		8 D 79	1 Trichterhalsbecher, Ton Steinzeug, 7 aufgel. Dekor	"	"	"	50,–	✓
524/70 a–c		8 D 80-82	3 gehenkelte Fridstes-Halsbecher, Ton, Steinzeug aufgel. Dekor	Siegburg um 1600	"	"	120,–	✓
525/70		8 F 221	1 bauchige Henkelflasche, Ton, Steinzeug, dklbr. Lehmglasur "Schenkkrug"	Siegburg 15. Jh.	"	"	40,–	ehem 16./17. Jh. vgl. Kat. Rhein. Töpferkunst 1976 ~~87~~ 87 ✓
526/70		8 N 302	1 Krug, Ton, Steinzeug, dieser Schwerpunkt "Schenkkrug"	Siegburg um 1600	"	"	20,–	✓
527/70		8 I 104	1 kl. Henkelräuchtopf mit Stand, Ton, Steinzeug	Siegburg 15. Jh.	"	"	30,–	✓
528/70		8 D 83	1 schmaler Becher, Ton Steinzeug	"	"	"	40,–	✓
529/70		8 N 703	1 bauch. Enghalskrug, Ton, Steinzeug, Marke "Bartmannskrug"	Frechen 18. Jh.	"	"	40,–	✓
530/70		8 F 222	1 kl. Henkelflasche, Ton Steinzeug, bemalt	Westerwald 1816	"	"	30,–	✓
531/70		8 N 304	1 kleiner Krug, Ton Steinzeug, Lehmglasur	Aachen oder Raeren 16. Jh.	"	"	30,–	Siegburg? ✓
532/70		34 B 8	1 Eingericht Webstuhl	–	"	"	60,–	✓
533/70		49 E 9	1 Brille mit Etui Anf. 19. Jh.	–	"	"	30,–	✓

250 3. 62 BBA P&G

Rechnungsjahr 19 70

Lfd. Nr.	Akten Nr.	Katalog Nr.	Gegenstand	Herkunft	Rechngs.-Datum	Erworben von	Wert DM	Bemerkungen
534/70		62 A 50	1 Buch "Christliches Erbauungs-Buch" 1806	–	24. 10.	[redacted] 5061 Hürth-Hermülheim/Köln Thorneweg 47	(700,–) 15,–	handschr. Eintragungen ✓ + DM 7,50 Transpkt.
535/70		62 A 51	1 Buch "Form und Weiß.... Rosenkranz ... zu betten"	–	"	"	10,–	✓
536/70		62 A 52	1 Buch "Bruderschafts-Büchlein" 1804	–	"	"	20,–	✓
537/70		10 G 13	1 Metalltreibe zum Giessen von Rotguss 18. Jh. ?	–	"	"	30,–	✓
538/70 a–e		11 E 8	5 Teile als Zaumschmuck, Messing Amulette ???	–	"	"	13,–	✓
539/70		50 A 11	1 Handauflegehand, in Silber gefasst, "Handauflegepraktik", Amulett	–	"	"	10,–	✓
540/70		31 L 29	1 kl. Figur, Ton Steinzeug Votiv ?	Siegburg 18. Jh.	"	"	10,–	✓
541/70		50 H 2	1 Druck, Köln 1650 Benediktionen	–	"	"	5,–	✓
542/70		49 B 3	1 Druck, Schneeberg 1700 "Schneebergischen Gift-Theriac oder Mithridat"	–	"	"	5,–	✓
543/70			3 Votivgaben, Sachs Kühe Haus Pferd	–	"	"	12,–	✓
544/70		62 D 52	L. Schaake, Cölnische Nachrichten für Landleithe Bd 1,1; Bd 1,3; Bd 2,1 1820 1822 1832	–	12. 10.	Siegm. Dienke Anst. 314 Lüneburg Ulmenstr. Nr. 28	54,–	+ DM 1,10 Versand ✓
545/70		53 M 1	1 Pfingstkrone von reichen Bauernburschen getragen beim Wettreiten zu Pfingsten	Siebenbürgen Deutsch-Zepling	29 10.	[redacted] 8228 Freilassing Michael Pacher Str. 18	200,–	vgl. Akten, Foto ✓
546/70		25 E 67	1 Reiterhose, schwarz bestickt Wettreiten 2. Pf.	"	"	"	50,–	✓

250 3. 62 BBA P&G

Rechnungsjahr 19 70

Lfd. Nr.	Akten Nr.	Katalog Nr.	Gegenstand	Herkunft	Rechngs.-Datum	Erworben von	Wert DM	Bemerkungen
547/70		25 D 135	1 Deste, schwarz Dettr. z. Pf.	Siebenbürgen Deutsch-Zepling	29.10.	[redacted] 8228 Freilassing Michael Pacher Str. 18	120,-	vgl. Akten ✓
548/70		17 Q 29	1 Reiterdecke Dettr. z. Pf.	"	"	"	40,-	✓
549/70		11 E 6	1 Zaumzeug Dettr. z. Pf.	"	"	"	80,-	✓
550/70		25 E 68	1 Galatanzhose Dettr. z. Pf.	"	"	"	65,-	✓
551/70		25 A 57	1 Burschenhut Dettr. z. Pf.	"	"	"	50,-	✓
552/70		34 N 6	1 Blumenstrauß, Plastik Dettr. z. Pf.	"	"	"	20,-	✓
553/70		11 E 7	1 Zaumzeug für Kutschpferd ?	Siebenbürgen	"	"	50,-	✓
554/70		26 N 493	1 Mädchentanzschürze Maria Grumm 15 1912 15	"	"	"	35,-	✓
555/70		17 G 64	1 Polsterbezug rot bestickt 1890	Siebenbürgen Deutsch-Zepling	"	"	40,-	✓
556/70 a-d		21 D 17	4 Bockelbänder (2 lange, 2 kurze)	Siebenbürgen Burzenland	"	"	190,-	✓
557/70		26 A 1491 30 K 119-121	1 Mädchenborten	Siebenbürgen Nadosch	"	"	120,-	✓
558/70		25 A 55	1 Burschenhut	Siebenbürgen Stolzenburg	"	"	30,-	✓
559/70		25 A 56	1 Burschenhut mit Strauß einst natürl. Blumen	Siebenbürgen Dürrbach	"	"	40,-	✓

Rechnungsjahr 19 70

Lfd. Nr.	Akten Nr.	Katalog Nr.	Gegenstand	Herkunft	Rechngs.-Datum	Erworben von	Wert DM	Bemerkungen
560/70		26 B 53	1 Mädchenstrohhut	Siebenbürgen Senndorf	29.10.	[redacted] 8228 Freilassing Michael Pacher Str. 18	20,-	✓
561/70		23 B 156	1 Frauenhemd Sterbehemd aus ~~Senndorf~~ ? Windau	Siebenbürgen	"	"	90,-	✓
562/70		26 E 283	1 Rock ~~gehört zum~~ "Gewand" genannt der Stoff	Siebenbürgen Deutsch-Zepling	"	"	100,-	✓
563/70		26 G 297	1 Jacke gehört zum ~~"Gewand"~~ vorigen Rock	"	"	"	80,-	✓
564/70 a-b		26 N 494 495	2 Schürzen	"	"	"	25,-	✓
565/70		17 F 28	1 Stülpchen rot bestickt	Siebenbürgen "	"	"	60,-	✓
566/70		23 B 157	1 Frauenhemd, Oberteil Unterteil abgetrennt	Siebenbürgen Deilau	"	"	40,-	✓
567/70		8 Q 117	1 tiefe Doppelhenkelschüssel, Ton glasiert	Süddtschld 19. Jh.	9.10.	G. Rust Antiqu. Köln 1 St. Apernstr. 44	95,-	einschl. 11% MWst + DM 80,- Transport ✓
568/70		30 A 7	1 Filigranspange teilvergoldet 1854	Nordahn / OTT Land Hadeln	19.11.	[redacted] in Nordahn	60,-	✓
569/70		30 D 12	1 Halsband m. Schloß Ende 19. Jh.	"	"	"	40,-	✓
570/70		26 A 1526	1 holzgesteifte Schutenhaube	"	"	"	10,-	✓
571/70		23 B 154	1 Frauenhemd, auf dem Hof gewebt ca. 1895	"	"	"	15,-	✓
572/70		26 F 331	1 "Rümp" für den Sonntag	"	"	"	5,-	✓

Lfd. Nr.	Akten Nr.	Katalog Nr.	Gegenstand	Herkunft	Rechngs.-Datum	Erworben von	Wert DM	Bemerkungen
573/70		26 F 332	1 "Rüup" für die Hochzeit	Norddahn / OTT Land Hadeln	19.11	[redacted] in Norddahn	3,–	✓
574/70		17 B 2	1 Tuch für die Küche auf dem Hof gewebt ca. 1900 – 25	"	"	"	2,–	✓
575/70		25 K 39	1 Männerjacke auf dem Hof gewebt Ende 19. Jh.	"	"	"	15,–	✓
576/70		25 F 3	1 bestrickter Hosenträger Ende 19. Jh.	"	"	"	10,–	✓
577/70		29 A 25	1 Frauentasche für Sonntags, unter dem Rock zu tragen 1894	"	"	"	8,–	✓
578/70		26 A 1575	1 Karton mit Spitzen ("Streeks") für Nackenrand der Mützen	"	"	"	16,–	✓
579/70		13 E 2	1 Streckbrett mit Rolle, zum Plissieren der Spitzen	"	"	"	10,–	✓
580/70		10 S 128	3 Löffel, Hölz noch 1900 gebraucht	"	"	"	3,–	✓
581/70		33 I 21	1 Deckenblatt mit Band	"	"	"	3,–	✓
582/70		26 B 52	1 Strohschute "Peerkopp"	"	"	"	20,–	✓
583/70		6 G 69	1 Schrank, Deichholz 2-türig Kleiderschrank	Jarrieby bei Flensburg	9.9.	Dith. Diercks And. 2254 Friedrichstadt Am Markt 21	500,–	✓
584/70		6 G 70	1 Schrank, Deichholz 2-türig Kleiderschrank m. Kapitellen	großer Bauernhof Petersen-Koog b. Bredstedt	"	"	1000,–	1 Fuß fehlt ✓
585/70		6 M 80	1 Kupfertruhe bemalt 1822	Raum Rendsburg	"	"	450,–	✓

Lfd. Nr.	Akten Nr.	Katalog Nr.	Gegenstand	Herkunft	Rechngs.-Datum	Erworben von	Wert DM	Bemerkungen
586/70		6 M 81	1 Koffertruhe bemalt 1802	Sterup bei Flensburg	99	Dith. Diercks And. 2254 Friedrichstadt Am Markt 21	450,–	✓
587/70		6 G 71	1 Dandelschränkchen Deichholz 1773, überstrichen	mittlerer Bauernhof Langenhorn bei Husum	"	"	250,–	zuletzt als Medizinschränkchen ✓
588/70		6 K 1	1 Kinderwagen f. Zwillinge ca. 1880	Raum Neumünster	"	"	320,–	✓
589/9270		6 P 9	1 Tellerbord stehend	Raum Niebüll	"	"	220,–	✓
590/9870		7 E 70	1 Spanschachtel gepunzt	Ertager bei Sonderburg	"	"	250,–	✓
591/9870		48 C 15	1 Daage "Doetsel" f. Obst, Fleisch ?	Raum Husum	"	"	40,–	✓
592/70 e-f		8 M 141	6 Tassen m. Untertassen, Porzellan, bemalt	—	"	"	120,–	✓
593/70 a-6		8 M 142	2 große Tassen m. Untertassen Porzellan	aus Leck	"	"	80,–	✓
594/70		6 D 18	1 Sessel, Holz "Friesensessel"	aus Fahrtenschiff —	"	"	250,–	✓
595/70		5 J 5	1 Zahnstocherhalter Silber	" —	"	"	300,–	✓
596/70		9 G 7	1 Stiefelknecht mit Gestell	—	"	" Geschenk	20,–	✓
597/70		11 S 4	1 Wasserträger bemalt	Alte Land oder Vierlande ?	"	"	35,–	✓
598/70		9 M 9	1 Ochsentreiberstock geflochten	Kreis Husum	"	"	25,–	✓

Rechnungsjahr 19 70

Lfd. Nr.	Akten Nr.	Katalog Nr.	Gegenstand	Herkunft	Rechngs.-Datum	Erworben von	Wert DM	Bemerkungen
599/70		16 N 7	1 Doublier-Gerät zum Zusammendrehen von 2 u. 3 Fäden für Dolle	Schl.-Holstein Ostküste	9.9.	Dtl. Garner Antiq. 2214 Friedrichstadt Am Markt 21	20,–	✓
600/70		2H 1	1 Durchblick, Holz	Vadersoon Uetersen Mühlenstr.	6.11.	"	1800,–	+ DM 284,16 Trpt ✓
601/70		8 O 348	1 Doppelhenkeltopf, Ton innen glasiert Vorratstopf	Schl.-Holstein Bauernhof bei Erdersteadt	23.9.	Joh. Peters Antiqu. 225 Husum Dichelmstr. 33	155,–	MWSt DM 15,35 Töpferei Dahl Tonnig od. Garding Gegenstück Lyngby
602/70		13 L 2	1 Waschstock, Holz	Umgebung Boedstedt "	"	"	20,–	MWSt DM 1,90 beim Stärkekochen zum Rühren u. Herausholen ✓
603/70		10 Z 6	1 Zuckerzange	von Bauern aus Ohrstedt bei Husum	"	"	55,–	MWSt DM 5,45 ✓
604/70		30 L 48	1 Haarpfeil	aus Husum "	"	"	55,–	MWSt DM 5,45 von der Mutter der Frau Peters getragen ✓
605/70		8 D 84	1 Becher, Zinn Aus Liebe und Freundsch. von Ernst Em. Kramer 1841	Ronneberg	11.11.	Axel Kettner Auktion Bln 30 Lützowplatz 7	93,30	284. Auktion Nr. 344 Aufgeld 12,– MWSt 1,30 ✓
606/70		6 I 11	1 Wiege, ohne Kufen Kinderbett	Bauernhof in Desendorf, Kr. Gifhorn	23.11.	Gg Krebs Ant. Bln 30 Eisenacherstr. 117	50,–	✓
607/70		33 R 112	1 Quodlibet Lithographie H. Fendler 1837 geb. Klagenfurt	—	9.11.	G. Barrenge Auktion Bln	48,53	18. Auktion Nr. 2262 DM 6,– Aufgeld " 2,53 MWSt ✓
608/70 a–d		10 O 10	2 Bestecke Messer und Gabel versilbert Monogr. LB	Berlin Ende 19. Jh.	25.11.	[redacted] Bln 45 Hindenburgdamm Geschenk	8,–	✓
609/70 a–d		10 S 129	4 Löffel 2 große u. 2 kleine Silber Monogr. LB	"	"	" Geschenk	24,–	✓
610/70		10 Q 5	1 Tortenheber	"	"	" Geschenk	6,–	✓
611/70		34 B 13	1 Modell einer Oberharzer Fahrkunst	Clausthal-Zellerfeld 2.4.19. Jh.	19.11.	Venator Ant. 5 Köln D. Agrippastr. 56	2700,–	angefertigt von Tischlermstr. Carl Schulz + DM 100,– Trpt ✓

250 3. 62 BBA P&G

Rechnungsjahr 19 70

Lfd. Nr.	Akten Nr.	Katalog Nr.	Gegenstand	Herkunft	Rechngs.-Datum	Erworben von	Wert DM	Bemerkungen
612/70		26 O 360	1 Brustlöcher Porzellanei	Denzel bei Garde-legen	17.11.	[redacted] Bln 37 Beuckestr. 6	30,–	von Großmutter, Porzellanmarke aus Gold falsch-rot ✓
613/70		9 E 68	1 Zigarrenspitze plastisch verziert (Hirsch)	Eisleben	"	"	20,–	Geschenk an Eisleber Pfarrer 1878, von dort an Fam. Barthein in Godesberg b. Bonn, von dort an Frau Christen ✓
614/70		10 X 24	1 Topf m. Stiel, Kupfer (Kupfertiegel)	Berlin-Kreuzberg	17.11.	[redacted] Neuwertige Gebrauchsgegenstände Bln Hebbingdamm 69	70,–	aus Berliner Haushalt (Kreuzberg) ✓
615/70		33 R 144	1 Radierung, handcolor. Alt Stadt Dorothea Löbel-Bock, Bln	—	18.11.	Galerie Niebuhr Bln Niebuhrstr. 1	90,–	Ansicht aus Rothenburg o/T, verkehrt ✓
616/70		8 A 365	1 zyl. Krug, montiert Steinzeug Pferd Braunschweig	—	2.12.	Kunst-Kurio Bln 30 Eisenacher Str. 3	375,–	von einem Sammler in Braunschweig ✓
617/70		5 J 6	1 Backstockkalter, Metall	Ballenstedt/Harz	3.12.	[redacted] Bln-Schmargendorf Koblenzer Platz 4	20,–	soll aus dem Haus des Dtl. v. Kupelgen stammen ✓
618/70		11 A 15	1 Kuhjoch	Ölbronn/VAI Württemberg od. Hüpschachach	23.11.	[redacted] Pforzheim Bertlstr. 74	15,–	Brief 4.1.71 vermutl. Ölbronn ✓
619/70		40 B 2	1 Werkzeug zum Aushöhlen von Holzdeckeln	Neuweiler/CW Württemberg od. Neubulach	"	"	20,–	2. Brief vom 4.1.71 nicht für Deckeln vermutl. Neuweiler ✓
620/70		12 N 2	1 Werkzeug zum Rindenschälen	" "	"	"	10,–	Brief 4.1.71 vermutl. Neuweiler ✓
621/70		4 E 15	1 Ofen, Gußeisen Kanonenofen	Conweiler/CW Württemberg	"	"	400,–	✓
622/70		2 I 47	1 große Dachgaube Ton, glasiert	Mühlhausen/KN Bd-Württ.	"	"	80,–	✓
623/70		2 I 48	1 kleine Dachgaube, Ton von Ziegler Philipp Ditker	Ittersbach/Pf Württ.	"	"	50,–	✓
624/70		2 I 49	1 Firstziegel Kloster Hirsau	Hirsau/CW Württ.	"	"	40,–	✓

250 3. 62 BBA P&G

Rechnungsjahr 19 70

Lfd. Nr.	Akten Nr.	Katalog Nr.	Gegenstand	Herkunft	Rechngs.-Datum	Erworben von	Wert DM	Bemerkungen
625/70		41 y 1–6 11 z 1	6 Derkzeuge zur Zieglerei ~~von Ziegler Flacht~~ 1 Maulsperre	Flacht/LEO Dttlg	23.11.	[redacted] Pforzheim Oestliche 74	100,–	+ Transport DM 528,36 ✓
626/70		12 B 5	1 Heidelbeerrechen Holz	Feldrennach/CW Dttlg	"	" Geschenk	5,–	✓
627/70		14 P 3	1 Schere, Eisen	"	"	" Geschenk	3,–	✓
628/70		8 O 349	1 Doppelhenkeltopf, Steinzeug Netzbindung "Schmalzhafen"	"	"	" Geschenk	10,–	✓
629/70		12 M 6	1 Holzstange mit Eisenspitze u. -haken "Heurupfer"	Neuweiler/CW	"	" Geschenk	7,–	✓
630/70		5 E 5	1 Kienspanhalter Eisen	Neubulach/CW	"	" Geschenk	12,–	✓
631/70		40 N 5	1 Zange, Eisen	Feldrennach/CW	"	" Geschenk	10,–	✓
632/70		7 M 10	1 Tonkästchen sig. Mathias Lebherz aus Bitz/BL	Ittersbach/PF	"	" Geschenk	15,–	✓
633/70		5 I 50	1 Öllampe, Blech	Feldrennach/CW	"	" Geschenk	8,–	✓
634/70		4 I 69	2 Kacheln, Ton eine glasiert	Mönsheim/LEO	"	" Geschenk	8,–	✓
635/70		7 H 76	1 Huhn im Korb Milchglas	Berlin	7.12.	W. Löwe Antiqu. Bln 12 Bleibtreustr. 48	15,–	✓
636/70		8 F 223	1 bauchige Henkelflasche, seitl. gedrückt, Glas	"	"	"	25,–	✓
637/70		6 A 9	1 Himmelbett bemalt, 1837 Rößler-Derkstatt?	Molkenstein, Gde Michelfeld/SHA	27.11.	[redacted] 7113 Neuenstein Schloß	700,–	von Großbauernhof + Transport ✓ DM 146,34

Rechnungsjahr 19 70

Lfd. Nr.	Akten Nr.	Katalog Nr.	Gegenstand	Herkunft	Rechngs.-Datum	Erworben von	Wert DM	Bemerkungen
638/70		8 M 143	1 Tasse, Porzellan Reservist Harms	Umgeb. Braunschweig	8.12.	D. Menz Antiqu. Bln 30 Kleiststr. 37–38	60,–	angebl. aus Bauernhof ✓
639/70		62 C 93	1 Buch Herzblättchens Zeitvertreib Glogau	–	9.12.	D. Kemsys Antiqu. Bln 30 Motzstr. 23	12,–	✓
640/70 a–c		17 E 86–88	3 Tischdecken Handarbeit	Stuttgart	17.12.	[redacted] Bln 42 Burgemeisterstr. 64 Geschenk	24,–	von Schwiegermutter Mathilde Matschke + 1964 ✓
641/70		33 T 28	2 Skizzenbücher	"	"	" Geschenk	6,–	von Schwiegervater Matschke, Besitzer einer Lithographieanstalt ✓
642/70		42 W 28	1 Satz Spritzdüsen Konditorgerät		17.12.	[redacted] Bln-Friedenau Rembrandtstr. 5 Geschenk	15,–	✓
643/70		62 C 95	1 Buch Kinderleben in England gedr. Breslau 1874		17.12.	[redacted] Berlin 45 Holbeinstr. 6 Geschenk	10,–	✓
644/70		62 C 96	1 Buch Reineke dem Fuchs gedr. Stuttg. 1859		"	" Geschenk	15,–	✓
645/70 a–w		41 O 24–46	22 Tischlerderkzeuge und 1 Derkstück	Tischlermstr. Franz Fuhg, Seeburg, Ostpreußen	17.12.	[redacted] Berlin 13 Rohrdamm 43 Geschenk	46,–	Vater-Sohn ✓
646/70		33 F 92	1 Stammbuch der Charlotte Lehleitner	Frankfurt/M 1880	17.12.	[redacted] Bln-Nikolassee Barnhelmstr. 4 Geschenk	15,–	✓
647/70		33 H 28	1 handgeschr. Glückwunsch an die Eltern, von Charlotte Lehleitner	"	"	" Geschenk	5,–	✓
648/70		33 H 29	1 handgeschr. Geburtstagsglückwunsch an Fritz Lehleitner	Frankfurt/M 1882	"	" Geschenk	5,–	✓
649/70		6 B 17	1 Tisch mit Vorrichtung, um Pausen durchzustechen für Stickerei	Bln 1920	"	" Geschenk	10,–	✓
650/70		14 Q 2	37 Pausen für Stickerei	"	"	" Geschenk	37,–	✓

Rechnungsjahr 1970

Lfd. Nr.	Akten Nr.	Katalog Nr.	Gegenstand	Herkunft	Rechngs.-Datum	Erworben von	Wert DM	Bemerkungen
651/70		7 L 147	1 Kasten mit Pausefarben	Berlin 1920	17.12.	[redacted] Berlin-Nikolassee Barnhelmstr. 4 Geschenk	3,–	✓
652/70		31 L 45	1 Zementplastik engl. Königsfamilie gem. v. E. Boedecker	Berlin	17.12.	H. Neuhaus Galerie Niebuhr Bln-Charlottenbg Niebuhrstr. 1 Geschenk	300,–	Transport DM 453,99 ✓
						Staatl. Museen Die Eintragungen im Erwerbungsbuch für das Rj. 1970 Kontrollkarte Nr. 14 – 6. JAN. 1971 Geräteverwaltung stimmen mit der überein.		
							Scherer Verw.-Angest. VIb BAT	

Rechnungsjahr 1971

Lfd. Nr.	Akten Nr.	Katalog Nr.	Gegenstand	Herkunft	Rechngs.-Datum	Erworben von	Wert DM	Bemerkungen
1/71		62 A 56	1 Gebetbuch Stroh-Intarsien-Einband mit zugehörigem Schuber, ebenfalls Stroh-Intarsien	– um 1820	1.1.	H. A. Rittershofer Ant. Berlin 15 Meinekestr. 3	350,–	58. Auktion s. Katalog Nr. 24 ✓
2/71		33 C 604	1 Bilderbogen 3-reihig, Kavalleristen u. Musikkapelle "Hamburgisches Blatt"	– um 1815	"	"	70,–	" s. Katalog Nr. 74 ✓
3/71		33 C 603	1 Blatt mit 12 Monatsbildern bei Herzberg	Augsburg ca. 1830	"	"	220,–	" s. Katalog Nr. 129 + 15% DM 96,– + 11% MwSt = 10,56 vom Anfg. ✓
4/71		44 E 201	1 kolor. Druck Formular zur Arbeitsbestätigung eines Gesellen in Lieberose	Lieberose	4.1.	Der Bücherwurm Ant. Bln 30 Motzstr. 24	30,–	✓
5/71		8 H 691	1 Teller, Porzellan "Ulan Harms" Hannover 1896	Umgegend Braunschweig	1.1.	D. Menz Ant. Bln 30 Kleiststr. 37–38	30,–	auf Bauernhof von Verbesser erworben ✓
6/71		62 D 53	1 Buch Das Pfennig-Magazin 1. Bd, 1. Abt.	Leipzig 5 1857	2.1.	Carl Degner Ant. Bln 62 Martin-Luther-Str. 113	12,–	✓
7/71		7 S 62	1 Korb, bemalt	–	1.1.	Jordan & Gogolin Ant. Bln 30 Motzstr. 28	30,–	Herstellung in Hessen? vgl. Deutsches Heimatwerk, Abb. ✓
8/71		44 E 262	1 Buch, handschriftl. Meister- u. Gesellen Buch der Hutmacher	Stadt Tepl? beg. 1742 um 1800	2.1.	Carl Degner Ant. Bln 62 Martin-Luther-Str. 113	125,–	✓
9/71		62 D 53	1 Buch Das Pfennig-Magazin NF 1 Jg	Leipzig 1843	2.1.	"	18,–	✓
10/71		62 D 54	1 Buch Taschenbuch der Blumensprache	Stuttgart 1839	1.1.	D. Kuhrdt Ant. 48 Bielefeld Paulusstr. 28	42,–	✓
11/71		62 O 98	1 Buch Kinder-Theater Nr. 5 Czaar u. Zimmermann	Berlin	18.1.	Th. Hennig Ant. Bln 30 Motzstr. 25	6,–	✓
12/71		62 C 97	1 Buch Hirt's Theater für die Jugend	Leipzig 1877	"	"	12,–	✓
13/71 a–c		58 I 54–56	3 kolor. Lithogr. Trachtenbilder	Gotha	"	"	24,–	✓

Rechnungsjahr 19 71

Lfd. Nr.	Akten Nr.	Katalog Nr.	Gegenstand	Herkunft	Rechngs.-Datum	Erworben von	Wert DM	Bemerkungen
14/71		33 H 30	1 Konvolut Glückwunschkarten	Berlin u. Storkow	19.1.	[redacted] Berlin 19 Klausener Platz 4 Geschenk	1,–	von den Großeltern u. Urgroßeltern ✓
15/71		33 Q 22	7 Postkarten von Eugen Richter	"	"	" Geschenk	7,–	✓
16/71		36 A 15	1 Gesellschaftsspiel Köck u. Juste von August Ringk	Storkow	"	" Geschenk	1,–	✓
17/71 a–c		62 C 99–101	3 Kinderbücher von Marg. Richter, geb. Otto	Berlin	"	" Geschenk	9,–	✓
18/71 a–c		36 A 16–18	3 Kinderspiele	Berlin od. Storkow	"	" Geschenk	3,–	✓
19/71		62 C 102	1 Buch "Fröbelsche Bilderbogen"	"	"	" Geschenk	1,–	✓
20/71		62 A 53	1 Buch "Berliner ev. Sonntagsblatt" Bln 1884–86	Storkow	"	" Geschenk	3,–	✓
21/71		62 A 54	1 Buch, Bibel von Marie Ringk 1862	Storkow	"	" Geschenk	10,–	✓
22–/71 a–c		3 I 4	3 Beschläge von einer Koffertruhe von 1835 FM = Friedeike Much	Storkow	"	" Geschenk	3,–	✓
23/71		62 D 55	1 Buch Tagebuch Ludwigs des Sechzehnten 1798	"	"	" Geschenk	10,–	✓
24/71		35 11 M 35 K 118+119	2 Puppenmöbel und 5 St. Puppengeschirr von Luise Otto, geb Ringk	"	"	" Geschenk	7,–	✓
25/71 a–b		9 A 28+29	2 Tintenfässer, Porzellan	"	"	" Geschenk	6,–	✓
26/71 a–f			6 Stickereien 4 kl. Bänder und 2 Eckbordbehänge	"	"	" Geschenk	6,–	✓

250 3. 62 BBA P&G

Rechnungsjahr 19 71

Lfd. Nr.	Akten Nr.	Katalog Nr.	Gegenstand	Herkunft	Rechngs.-Datum	Erworben von	Wert DM	Bemerkungen
27/71		23 B 159	1 Hemd, Leinen von Luise Otto, geb Ringk	Storkow	19.1.	[redacted] Berlin 19 Klausener Platz 4 Geschenk	5,–	✓
28/71 a–c		26 A 1494	3 Nachtmützen von Henriette Ringk	"	"	" Geschenk	3,–	✓
29/71		26 B 54	1 Frauenhut, schwarzer Samt von Henriette Ringk	"	"	" Geschenk	2,–	✓
30/71		26 G 299	1 Frauenjacke Brautfaille der Luise Otto, geb. Ringk	"	"	" Geschenk	5,–	✓
31/71		25 C 84	1 Männerhalbrock von August Ringk	"	"	" Geschenk	15,–	✓
32/71		27 M 2	1 Kinderkleid "Taufkleid" d. der Luise Otto, geb Ringk	"	"	" Geschenk	3,–	✓
33/71 a–g		20 A 29–33	6 gehäkelte Armrüschchen und 1 Kragen von Henriette Ringk	"	"	" Geschenk	6,– + 1,– = 7,–	✓
34/71		9 H 5	1 Garderobenhaken mit Perlstickerei von Luise Otto, geb Ringk	"	"	" Geschenk	5,–	✓
35/71		10 L 12	1 Kaffeetöpfchen für Reisekaffee	"	"	" Geschenk	15,–	✓
36/71 a–b		54 B 262 (a) 54 D 9 (b) 54 G 3 (c)	1 metall. Krone und 1 met. Strauß in runder Pappschachtel von der Silberhochzeit, 1 Schleife	"	"	" Geschenk	35,–	DM 30,– u. DM 5,– ✓
37/71 a–c		33 H 31–33	3 Konvolute Glückwünsche zur Verlobung, Heirat u. Silberhochzeit	"	"	" Geschenk	3,–	✓
38/71		8 V 8	1 Schale aus Pappe u. Stoffgarn mit Illustrationen aus Rotkäppchen, Handarbeit	"	"	" Geschenk	2,–	✓
39/71		10 H 3	1 Trichter, Porzellan blauer Dekor	"	"	" Geschenk	5,–	✓

250 3. 62 BBA P&G

Rechnungsjahr 1971

Lfd. Nr.	Akten Nr.	Katalog Nr.	Gegenstand	Herkunft	Rechngs.-Datum	Erworben von	Wert DM	Bemerkungen
40/71		6 M 83	1 Kistentruhe	Morbach/Hünsrück	16.1.	D. Klös Arnt 55 Trier Eberhardstr. 29	200,-	✓
41/71		6 I 12	1 Diege, Nußbaum	Kreis Bitburg/Eifel	"	"	150,-	s. Brief 16.1.71 ✓
42/71		15 F 19	1 Fladsbrecht	Umgebung Prüm/Eifel	"	"	65,-	✓
43/71		11 T 23	1 Stoßbutterfaß, Steinzeug mit Deckel	Speicher/Eifel	"	"	60,-	s. Brief 16.1.71 ✓
44/71		31 E 10	1 Handkruzifix Zinn auf Holz	Koblenzer Gegend	"	"	35,-	s. Brief 16.1.71 ✓
45/71		8 B 5	1 Topf, gebötticher "Hostpott" 22 eher für Wagenschmiere	Trittenheim/Mosel	"	"	45,-	✓
46/71		16 F 36	1 Hagel "Dellhagel"	Mehring/Mosel	"	"	60,-	+ Tpt DM 213,69 ✓
47/71		4 M 3	5 beidseitig bemalte Leinwandteile, Szenen a.d. Leben Christi	Bad Ischl/Österreich	1.1.	v. Zenegnier Arnt. 4820 Bad Ischl Brennerstr. 46	1266,-	s. Brief v. 27.12.70 + Porto u. Kp. ös 200,- ✓
48/71		17 F 29	1 Bettbezug, kariert aus Theer'schem Besitz	-	13.1.	[redacted] Bln 41 Hildebrandstr. 62a	25,-	✓
49/71		19 O 10	1 vollenes Umschlagtuch, um 1900 erobert	-	"	"	10,-	✓
50/71		38 H 65	1 Backform, Steinzeug Lehmglasur gez. CK = Carl Kajanick	-	"	"	10,-	✓
51/71		8 W 71	1 Krug mit Deckel, Glas 19 Jh.	-	"	"	55,-	✓
52/71		35 H 40+41	1 Konvolut Dreißigteile Märchen Schneewittchen	-	29.1.	H. Jordan Antiqu. Bln. 30 Motzstr. 24	100,-	+ 11% MwSt DM 11,- ✓

250 3. 62 BBA P&G

Rechnungsjahr 1971

Lfd. Nr.	Akten Nr.	Katalog Nr.	Gegenstand	Herkunft	Rechngs.-Datum	Erworben von	Wert DM	Bemerkungen
53/71		32 I 125	1 Bild, unter Glas und mit Rahmen Pastell Porträt	Herzberg 18.12	28.1.	Kunst-Magazin Hedwig Lucius Bln 30 Kleiststr. 39	200,-	siehe Rückseite Annette Kleikart Ursprüngl. Rahmung ?
54/71		33 A 17	1 Scherenschnitt, Hinterglas unter Glas und Rahmen	- 1753	"	"	200,-	+ 5,5% MwSt DM 2,95 ✓
55/71		45 L 5	1 Schriftstück Bestätigung für den persönlichen Ehrendienst des Theodor Deiglm 1815	Stettin 1827	27.1.	[redacted] 479 Paderborn Von Vincke Weg 43	20,-	Brief v. 4.1.71 erworben aus altem Familienbesitz in Neviges
56/71		52 E 3	1 kleiner Altar aus dem Hause eines Weinbauern, Weg an der Mosel	Hausen/HÜL 18. Jh.	"	"	380,-	Brief v. 4.1. und 17.1. ✓
57/71		52 F 11	1 Weihwasserkessel, Zinn mit Marke	Herzogenaurach/HÖS 18. Jh.	"	"	160,-	Brief v. 4.1. ✓ + Porto DM 2,60
58/71		62 D 56	1 Buch Ueber Amulette von Dr. Joseph Emele	Mainz 1827	28.1.	Theodor Hennig Antiq. Bln. 30 Motzstr. 25	10,-	✓
59/71		62 D 57	1 Buch Kopp, Gemüs und Hausk. Kochbuch	Darmstadt 1842	"	"	24,-	✓
60/71		8 D 85	1 Tasse, Porzellan Kaiserweg-Gedenkplatte	-	4.2.	Kunst-Magazin Hedwig Lucius Antiquitäten Bln 30 Keithstr. 39	5,-	✓
61/71		62 D 58	1 Buch Der Sachsenhof, von Ernst Dieneke	gedr. Eberswalde 1910	10.2.	Ed. Gyselinck Antiq. Bln 45 Carstennstr. 6	4,-	✓
62/71		33 R 138	1 Druck, kolor. Inschr.: Mein Herz ...	-	10.2	Jürgenhagen's Gelegenheiten Bln 61 Yorckstraße 106	7,50	✓
63/71		10 I 4	1 Diegemesser, Eine Schneide	-	10.2.	Horst Meier Nachlaßversteigerung Bln 61 Fürbringer Str. 8	2,-	✓
64/71		62 C 103	1 Buch Fern von der Heimat	gedr. in Leipzig	"	"	3,-	✓
65/71		62 D 59	1 Buch Die Frau im Jahrhundert der Energie	gedr. in Berlin 1913	"	"	3,-	✓

250 3. 62 BBA P&G

Rechnungsjahr 19 71

Lfd. Nr.	Akten Nr.	Katalog Nr.	Gegenstand	Herkunft	Rechngs.-Datum	Erworben von	Wert DM	Bemerkungen
66/71		32 I 124	1 Bild mit Rahmen, Öl v. Oskar Koch 1908	–	10.2.	K.P. Sorgenthal Fmd. Bln 61 Hohenzollernm 69	200,–	✓
67/71 a–e		33 F 93 62 D 63 47 B 70 47 B 71 62 A 55	5 Bücher 1 Poesie-Album 1 Text f. Berliner Volks-Chor 1 Buch Gemeindenamen 1 – Agenda 1911 1 – Hewelins Rechtsfibel	–	10.2.	1 4	4,– 1,– 1,– 2,– 4,–	✓ ✓ ✓ ✓ ✓
68/71		44 F 1	8 Vereinszeitschriften Spandau	–	4	4	8,–	✓
69/71		8 M 144	1 Tasse m. Untertasse, Porzellan Gruß aus Lübben	–	4	4	4,–	✓
70/71		8 Y 12	1 Vase, Porzellan Garbz a. Oder	–	4	4	4,–	✓
71/71		8 Q 118	1 Doppelhenkelschüssel, Porzellan	–	4	4	5,–	✓
72/71		38 H 66	1 kl. Backform, steinzeugartig Columbarium	–	4	4	1,–	✓
73/71		10 I 5	1 Obstmesser 2 Schneiden	–	4	4	1,–	✓
74/71		10 W 30	1 Pfanne, irden	–	4	4	10,–	✓
75/71		62 C 25 ~~109a~~	1 Buch Töchteralbum von Thekla v. Gumpert Nr. 36	–	9.2.	Th. Herwig Fmd. Bln 30 Motzstr. 25	7,50	✓
76/71		62 C 25 ~~109b~~	1 Buch Töchteralbum von Thekla v. Gumpert Nr. 46	–	4	4	6,–	✓
77/71		62 C 104	1 ABC-Buch	–	4	4	12,–	+ DM 1,15 Porto ✓
78/71		6 G 72	1 Schrank m. Schubfächern	Pr. Ströhen	10.2.	Gg. Krebs Fmd. Bln 30 Eisenacher Str. 117	1.200,–	✓

Rechnungsjahr 19 71

Lfd. Nr.	Akten Nr.	Katalog Nr.	Gegenstand	Herkunft	Rechngs.-Datum	Erworben von	Wert DM	Bemerkungen
79/71		6 G 73	1 kl. Schrank mit Untergestell	Fichtenholz	10.2.	Gg. Krebs Fmd. Bln 30 Eisenacher Str. 117	1.100,–	✓
80/71		6 G 74	1 Tellerschrank	"	"	"	600,–	+ DM 91,30 Transport ✓
81/71		8 S 11–28	1 "Schnapskrug" und 1 "Schnapsflöschchen" Glas	–	11.2	Variator KG 5 Köln 50 Aponstr. 58–62	6.615,–	+ MwSt DM 385,– ✓ ✓
82/71		23 A 96	1 Hemd, leinen Monogramm A.W.	Ziegenhals 2 Oberschlesien 2	17.2.	[redacted] Bln 38 Prinz-Friedr.-Leopold Str. 14 Geschenk	10,–	Herkunft noch bei Frau Reinhold erfragen!
83/71		23 E 9 26 X 58 19 M 305 26 H 19 26 N 498	1 Frauentracht (3 Teile: Kleid, Schürze, Tuch) dem Unterkleid, Schürze	"	"	" Geschenk	58,–	✓
84/71		50 H 3	1 Schutzbrief, unvollst. "brevet"	Trier 2	26.1.	Alfons Junk Fmd. 535 Bernkastel-Kues Nikolausufer 14	40,–	ein Akkordeonhändler in Trier hat ihn in der Schublade eines Sekretärs gefunden
85/71		33 B 280	1 Bild textile Montierung hl. Hubertus	Pfalzel bei Trier	"	"	75,–	s. Brief v. 21.1.71 ✓
86/71		4 E 16	1 Tokenplatte, Gußeisen ? luxemburger Madonna	zuletzt Doctor-Schmiede in Bernkastel	"	"	850,–	hing im Hof ähnl. Stück im Museum in Trier ✓
87/71		33 B 281	1 Bild textile Montierung hl. Josef i. d. Werkstatt	Pfalzel bei Trier	"	"	150,–	s. Brief v. 26.1.71 ✓
88/71		33 B 282	1 Bild textile Montierung hl. Josef m. Jesus	"	"	"	160,–	" + DM 45,07 Transport ✓
89/71 a–b		62 D 60+61	1 Buch u. 1 Buch a. d. lustige Theater oder Meister der Unterhaltung	Berlin	11.2.	[redacted] Bln 12 Niebuhrstr. 36 Geschenk	3,–	✓
90/71		62 D 62	1 Buch Das große Buch der Indianer	"	"	" Geschenk	2,–	✓
91/71 a–b		62 C 105	2 Schulaufgabenhefte 3 u. 4 Schuljahr	"	"	" Geschenk	2,–	✓

Lfd. Nr.	Akten Nr.	Katalog Nr.	Gegenstand	Herkunft	Rechngs.-Datum	Erworben von	Wert DM	Bemerkungen
92/71		54 H 43	1 Heft Handschrift aus einem Nähkurs Martha Hudschke	Dresden a 1925/30	18.2.	[redacted] Bln 42 Bürgermeisterstr. 62 Geschenk	3,-	aus d. Nachl. ? ✓
93/71 a-c		47 B 59	3 Bücher Hauerbach's Kinder-Kalender 1897, 1900, 1914	Berlin	18.2.	[redacted] Bln 12 Windscheidstr. 18 Geschenk	6,-	✓
94/71		62 C 106	1 Buch Vier Erzählungen Thekla v. Gumpert	"	"	" Geschenk	2,-	✓
95/71		62 C 107	1 Buch Kommt alle herbei	"	"	" Geschenk	2,-	✓
96/71		62 C 108	1 Buch Für fröhliche Kinder	"	"	" Geschenk	2,-	✓
97/71		47 B 69	1 Buch Onkel Pastors Kinder-Kalender 1921	"	"	" Geschenk	2,-	✓
98/71		8 G 383	1 tiefe Schüssel, Steinzeug Stempel: Crinitz	Fa Crinitz Nachf.	18.2.	[redacted] Bln 42 Bürgermeisterstr. 64 Geschenk	10,-	✓
99/71		8 O 250	1 Doppelhenkeltopf Steinzeug erworben 1947	Adendorf	18.2.	[redacted] Bln 45 Marienplatz 4 Geschenk	5,-	Deckel fehlt ✓
100/71		6 G 75	1 Schrank, bemalt 3 Schubladen	Nassau	18.2.	Gg. Krebs Antiquitäten Bln 30 Eisenacher Str. 117	1.200,-	✓
101/71 a-d		42 I 26	4 Brennkörbe		"	"	20,-	nach genauer Herkunft d. Fa Gg. Krebs noch nachzufragen ✓
102/71		8 G 384	1 halbtiefe Schüssel, Ton Stempel: ORLEANS	Fa Elsaß	"	"	20,-	✓
103/71		37 I 2	1 Drehorgel (Zimbelstern)	Berlin	8.3.	[redacted] Bln 31 Kurfürstendamm 179	1.100,-	✓
104/71		36 M 38- 41	1 Laternam Magica mit Glasbildern	Berlin	24.2.	[redacted] Bln 30 Motzstr. 28	360,-	+ MWST 30,60 ✓

Lfd. Nr.	Akten Nr.	Katalog Nr.	Gegenstand	Herkunft	Rechngs.-Datum	Erworben von	Wert DM	Bemerkungen
105/71		14 A 5	1 Maßband Holz	Thüringen	26.2.	[redacted] Bln. 30 Einemstr. 11/16	35,-	✓
106/71		12 G 3	1 Sichel	Tirol	"	"	60,- ✓	+ MWST 11% 20,30
107/71		12 U 4	1 Ofengabel	"	"	"	95,- ✓	
108/71		6 G 76	1 Schrank ("speikastl")	Bergbauer Preßlaber oberhalb Matrei/Osttirol	22.1.	[redacted] Lienz Osttirol		öS 880,-
109/71		6 G 77	1 kl. Schrank dat. 1775 ("kastl")	Almhütte im Zillertal.	"	"		öS 1242,-
110/71		7 K 16	1 Kasten ("Strichl") für Nähzeug	Pustertal/Nähe Sillian	"	"	156,57 ✓	+ Transport 155,12 DM öS 540,-
111/71		7 Y 19	1 Durchschlag Holz ("pansen") dat. 1907	Pustertal	"	"		öS 270,-
112/71		8 G 422	1 Schmalz Holz	"	"	"		öS 225,-
113/71		62 D 53	1 Buch "Das Pfennig-Magazin" Leipzig 1833 5. Aufl. 1. Bd. 1. Abt.	—	26.3.	Carl Segner Antiquariat Bln 62 Martin-Luther-Str. 43	25,-	✓
114/71		62 D 65	1 Buch Mitteldeutsches Lieder-Buch von P. P. Becker Gotha 1922	—	26.3.	v. Diemke & Co Antiquariat 314 Lüneburg Heiligenstr. 28	30,-	+ Versand DM -,45 ✓
115/71		8 W 72	1 zyl. Krug mit Zinndeckel, Glas Böhmen	—	2.4.	Leo Spik Antiquitäten Bln 15 Kurfürstendamm	60,- ✓	+ 15% Aufgeld DM 9,- + 11% MWST = 0,99 vgl Katalog 471 Nr. 1726 E
116/71		7 E 71	1 Spanschachtel, bemalt mit Inschr.	Umgebung von Conz/Saargau	7.4.	[redacted] ST Trier Zurmaienerstr. 18	200,- ✓	über Herkunft vgl Brief von H. Scheuer vom 28.3.71
117/71		6 M 87	1 Sitztruhe	Bauer Hofmann in Oberkinzig/Kr. Offenburg	18.4.	Adolf Pabst Antiqu. Jahrhundertstr. Bln 31 Hohenzollerndamm 6	1200,- ✓	mündlicher Bericht Fotos, Vieh- u. Stall-Inventarliste

Rechnungsjahr 1971

Lfd. Nr.	Akten Nr.	Katalog Nr.	Gegenstand	Herkunft	Rechngs.-Datum	Erworben von	Wert DM	Bemerkungen
118/71		8 A 366	1 Krug mit Zinndeckel "Reservistenkrug" Kanonier Hofmann	Bauer Hofmann in Oberkinzig/ERB Odenwald	13.4	Adolf Pulver Ant. Bln 31 Hohenzollerndamm 6	70,–	✓
119/71		6 P 9	1 kl. Hängebord mit 6 Gewürzbehältern	Berlin/Spandau	"	"	40,–	aus einfachen Verhältnissen ✓
120/71		9 Y 9	1 Haushaltsnotizbüchlein	—	"	"	20,–	✓
121/71		38 H 70	1 Backform, Ton manganbraun	Bauer Hofmann in Oberkinzig/ERB	"	"	25,–	✓
122/71		8 O 351	1 Henkeltopf mit Ausguß, Steinzeug "Milchtopf"	Oberkinzig/Odenwald	"	"	10,–	✓
123/71		8 O 352	1 Henkeltopf mit Ausguß, Ton, gespritzt "Milchtopf"	—	"	"	20,–	✓
124/71		41 T 3	1 Konvolut Hufeisen	Bln/Lichterfelde	1.4.	[redacted] Bln 45 Hindenburgdamm 96a	180,–	✓
125/71		41 T 5–46, 112	1 Konvolut Schmiedezangen	"	"	"	32,50	✓
126/71		41 T 47–52	versch. Schmiedegerät	"	"	"	8,20	✓
127/71		41 T 4, 115–127	38 Schmiedehämmer	"	"	"	38,–	✓
128/71		41 T 61–111 113 114	Schmiedegerät	"	"	"	18,–	✓
129/71		41 T 131	div. Achsenheber	"	"	"	15,–	✓
130/71		41 T 53	1 Lederschürze	"	"	"	10,–	✓

Rechnungsjahr 1971

Lfd. Nr.	Akten Nr.	Katalog Nr.	Gegenstand	Herkunft	Rechngs.-Datum	Erworben von	Wert DM	Bemerkungen
131/71		41 T 54–58	2 Zwingen, Schraubenschlüssel Stechschlüssel	Bln/Lichterfelde	1.4	[redacted] Bln 45 Hindenburgdamm 96a	6,–	✓
132/71		41 T 134	1 Ringamboß	"	"	"	20,–	✓
133/71			1 Dagenheber	"	"	"	10,–	✓
134/71		ca 5 Stck ?	1 Konvolut Hacken	"	"	"	3,–	✓
135/71		41 T 128–130	1 Konvolut Hämmer	"	"	"	10,–	✓
136/71		41 T 131	1 Amboß	"	"	"	31,80	✓
137/71		41 T 132	1 Lochplatte	"	"	"	32,20	✓ vgl. 324/71
138/71		58 I 57–62	6 Drucke Trachten	—	8.3.	Th. Stenderhoff Ant. 44 Münster Alter Fischmarkt 21	90,–	✓
139/71		62 D 64	1 Buch Berliner Pfennig-Blätter 1846	—	16.4.	Carl Degner Ant. Bln 62 M.-Luther-Str. 113	15,–	✓
140/71		8 E 462	1 Enghalskanne Steinzeug dat. 1802	—	15.4.	Aug. Bödiger Ankt. 53 Bonn Maargasse 4	240,– ✓	+ 15% Aufg. DM 36,– + 11% MWSt " 30,35 + Porto " 1,80 s. Auktionskatalog 148 Nr. 1343
141/71		10 A 5	1 Holztablett für abgespültes Geschirr, das bis zum nächsten Essen stehen blieb	Telgte Bauernschaft Berdel	5.4.	Antiqu. Dessels 4404 Telgte Münstertor 18	130,–	✓
142/71		38 H 68	1 Backform, Ton (Hänsel u. Gretel)	—	5.4.	Fr. Pöckler Ant. 4401 Havixbeck Hauptstr. 35	150,–	✓
143/71		38 H 69	1 Backform, Ton (Herzform)	—	"	"	140,–	✓

Rechnungsjahr 19 71

Lfd. Nr.	Akten Nr.	Katalog Nr.	Gegenstand	Herkunft	Rechngs.-Datum	Erworben von	Wert DM	Bemerkungen
144/71		8 H 702	1 Teller, Ton Pfannkuchenteller dat. 1914	—	5.4	Fr. Pöckler And. 4401 Havixbeck Hauptstr. 35	60,-	✓
145/71		8 H 692	1 Teller, Ton m. Spiegel Kreuz	—	"	"	65,-	✓
146/71		8 E 463	1 Kanne m. Deckel, Ton	—	"	"	65,-	✓
147/71		8 E 464	1 Kanne m. Deckel, Porzellan	—	"	"	95,-	✓
148/71		4 H 19	1 Bärenflasche, Kupfer für Kutschsagen	—	"	"	45,-	✓
149/71		8 G 385	1 Schüssel, Kupfer zum Backen	—	"	"	60,-	✓
150/71		10 W 30	1 Pfanne, Eisen	—	"	"	50,-	✓
151/71		4 J 22	1 Störchen	—	"	"	25,-	✓
152/71		36 C 3	1 kl. ~~Bürstenrest~~ mit Kartuschrest Deb. Der Brennerplatz in Pyrmont	—	"	"	50,-	✓
153/71		12 J 5	1 Spaten, Eisen	—	"	"	20,-	✓
154/71		40 N 6	1 Zange, Eisen	—	"	"	20,-	✓
155/71		12 U 5	1 Gabel zum Aufhängen von Bürsten	—	"	"	30,-	✓
156/71		12 L 3	1 Hacke "Häcker"	—	"	"	5,-	✓

250 3. 62 BRA P&G

Rechnungsjahr 19 71

Lfd. Nr.	Akten Nr.	Katalog Nr.	Gegenstand	Herkunft	Rechngs.-Datum	Erworben von	Wert DM	Bemerkungen
157/71		12 J 7	1 Gerät zum Distelstechen	—	5.4.	Fr. Pöckler And. 4401 Havixbeck Hauptstr. 35	5,-	✓
158/71		26 A 1505 1506	2 Hauhenbeile	Familie Giesecke Klötze, Altmark (Gutsbesitz)	12.2.	[redacted] Str. 37 Seuckestr. 6	30,-	✓
159/71	33 B 362 - 370	5 B 1 51 B 5 51 C 18 51 C 19 62 A 71	1 Konvolut Gallfahrtsandenken	Telgte	5.4.	[redacted] Telgte Kapellenstr. 2	9,70	✓
160/71	51 C 13-15 20+21	5 B 2 62 A 72 51 B 3, 51 B 4, 6+7	1 Konvolut Gallfahrtsandenken	Kevl	5.4	[redacted] Kevl i. Oldenb.	11,30	✓
161/71		8 G 390	1 kl. Schüssel, Ton braun glasiert	Umgebung Engern b. Bünkeln	7.4.	v. Graes And. - Bockhalenhof 4736 Saltkotten Paderborner Str. 26	45,-	✓
162/71		8 O 355	2 schlanke Töpfe, Steinzeug (Kl Dreihausen Hz)	Bauernhof neu Umgebung Friedewalde, Kr. Minden	"	"	100,-	✓
163/71		33 Y 11	1 Bild Reservist J. Bodde	Umgebung Delbrück	"	"	25,-	✓
164/71		8 K 12	1 Terkel-Kiste, Holz	Handrupshausen, Kr. Lippstadt	"	"	35,-	+ 11% MWST DM 22,55 ✓
165/71		17 I 35	1 Bett-Tuch, leinen "Holzes, ausgenähtes" 1881 angefangen 1883 fertig geb.	Lemgofeld / Schaalm mit Kammerwagen nach Schönborn	28.3.	Joh. Steinbrecher Traddenschneider 3579 Obergrunzebach	500,-	vgl. Brief vom 4.3.71 u. 22.4.71 ✓
166/71		17 G 65	1 Kissenbezug, leinen "ausgenäht"	Schaalm —	"	"	45,-	✓
167/71		17 A 103	1 Handtuch, leinen "ausgenäht" "Überhandtuch"	"	"	"	90,-	✓
168/71		17 E 89	1 Decke, leinen "mit gehobenen Streifen" bei Leichenmahls im Zimmer auf Tisch aufgelegt	"	"	"	45,-	✓
169/71		17 E 90	1 Decke leinen bei Mahlzeiten in der Bauernküche aufgelegt	"	"	"	25,-	✓

250 3. 62 BRA P&G

Lfd. Nr.	Akten Nr.	Katalog Nr.	Gegenstand	Herkunft	Rechngs.-Datum	Erworben von	Wert DM	Bemerkungen
170/71		23 A 103	1 Hemd, leinen, gestickt Burschentuch "Holzes, gestickt", 1903	Schönborn/Ahrtal	29.3.	Joh. Steinbrecher Trachtenschneider 3579 Übergtenscheid	100,-	✓
171/71 a-b		17 G 66+67	2 Kissenbezüge blaudruck, mit "Ähnlichen", "für Hochzeitbett"	Schlesien	"	"	80,-	✓
172/71		25 A 59	1 Filzhut, Sommerhut f. junge u. alte Männer	Riebelsdorf/Hessen	"	"	25,-	Brief 28.3.71 "auch schon von dem Hessen verkauft wie der 7-teil abgeteilt wurde" ✓
173/71		25 C 88	1 Barockenkittel, leinen	Schlesien	"	"	40,-	29.3.71: "Schlesien Teile(?) Fehlung" ✓
174/71		25 C 87	1 Kittel, leinen, blau für Männer ältere	"	"	"	60,-	✓
175/71		25 C 89	1 Kittel, leinen grün gestickt für junge Männer	"	"	"	70,-	✓
176/71		26 G 305	1 Mieder blau, "ausgeschnitten"	Sabinshausen/Schlesien	"	"	35,-	29.3.71. "bei rot(?) in Fehlung" ✓
177/71		26 G 317	1 Mieder "weiß genähtes"	Schlesien	"	"	25,-	✓
178/71 a-c		8 H 693 694	3 Teller, Fayence Eichaß	—	23.4.	A. Kotthaus Auktion 30 Lichtdruckplatte 7	180,- ✓	+ 11% Zuschl. DM 27,- + 11% Mwst. " 2,70 205 Auktion Nr. 136
179/71		8 H 696	1 Teller, Ton bemalt Delft?	—	"	"	70,- ✓	+ 11% DM 10,50 + 11% " 1,15 Nr. 192
180/71		8 G 386	1 Schüssel, Ton Schweiz?	—	"	"	90,- ✓	+ 11% DM 13,20 + 11% " 1,45 Nr. 194
181/71 a-b		8 N 305 306	2 Krüge, Ton Siebenbürgen	—	"	"	160,- ✓	+ 11% DM 24,- + 11% " 2,60 Nr. 207
182/71		8 G 387 388	2 Teller, Ton Siebenbürgen?	—	"	"	100,- ✓	+ 11% DM 11,- + 11% " 1,45 Nr. 212

Lfd. Nr.	Akten Nr.	Katalog Nr.	Gegenstand	Herkunft	Rechngs.-Datum	Erworben von	Wert DM	Bemerkungen
183/71		8 H 695	1 Teller, Fayence Elsaß	—	23.4.	A. Kotthaus Auktion 30 Lichtdruckplatte 7	100,- ✓	+ 11% DM 15,- + 11% " 1,65 Nr. 276
184/71		8 E 466	1 Kanne, Zinn ges. E.M. Seifert 1868 ~~Hanau Gießer~~	—	"	"	120,- ✓	+ 11% DM 18,- + 11% " 1,95 Nr. 454
185/71		8 H 697	1 gr. Teller, Zinn E.S. ~~Prinz 1770~~	—	"	"	300,- ✓	+ 11% DM 45,- + 11% " 4,95 Nr. 465
186/71		8 G 389	1 Schüssel, Zinn Gießer: W. Körner, Verden 1880	—	"	"	140,- ✓	+ 11% DM 21,- + 11% " 2,30 Nr. 471
187/71		8 N 307	1 gr. Kanne, Zinn ~~Hofgießer~~ Gießer Dresden	—	"	"	240,- ✓	+ 11% DM 36,- + 11% " 3,95 Nr. 472
188/71		5 I 49	1 Öllampe, Zinn mit Handhabe	—	"	"	130,- ✓	+ 11% DM 19,20 + 11% " 2,10 Nr. 475
189/71		8 A 367	1 Krug, Ton mit Zinnmontierung G. H. 1768	—	"	"	350,- ✓	+ 11% DM 52,50 + 11% " 5,75 Nr. 483
190/71		8 H 698	1 Tablett, Blechzinn	—	"	"	40,- ✓	+ 11% DM 6,- Nr. 509
191/71 a-c		10 N 2	3 kl. Gefäße, Zinn ~~Hanau Gießer~~	—	"	"	160,- ✓	+ 11% DM 24,- + 11% " 2,60 Nr. 551
192/71		6 G 78	1 Anrichte, Eiche dat. 1822	—	"	"	2600,- ✓	+ 11% DM 390,- + 11% " 42,90 Nr. 1345
193/71		6 M 88	1 Truhe Niederrhein	—	"	"	800,- ✓	+ 11% DM 120,- + 11% " 13,20 Nr. 1327
194/71		50 I 29	1 Kupferstich, kolor. Bettenzogen	—	"	"	110,- ✓	+ 11% DM 16,50 + 11% " 1,80 Nr. 1087
195/71		8 E 467	1 Kanne, Steinzeug Lehmglasur	—	22.4.	F. Jungmann Bad. Bln. 30 Eisenacher Str. 116	125,- ✓	in Schleburg gekauft

Rechnungsjahr 1971

Lfd. Nr.	Akten Nr.	Katalog Nr.	Gegenstand	Herkunft	Rechngs.-Datum	Erworben von	Wert DM	Bemerkungen
196/71		62 D 50	2 Hefte, gedruckt, Nr. 3, 23 Berliner Stadtklatsch	—	31.3.	R. Fricke Antiquariat Bln 12 Hardenbergplatz 13	8,–	Ktlog 78 Nr. 553 ✓
197/71		17 E 92	1 Tischtuch "Tischserviette" 1801 Spruch		23.4.	[redacted] Oslo Bygdöy Nr. 5	260,–	✓
198/71		6 G 79	1 Schrank, bemalt	—	26.4.	[redacted] Bln 33 Rüdesheimerplatz 10	200,–	vom Vorbesitzer im Berliner Handel erworben ✓
199/71		52 E 4	1 Hausaltar geschnitzt, gefaßt	Arnsberg / Sauerland	13.4.	[redacted] 479 Paderborn V.-Vincke-Weg 43	2000,–	✓
200/71		31 L 35	1 Holzplastik (Schildkröte) von Wolfgang Völkl	Kolmstein / KÖZ	18.5.	[redacted] 8491 Atzlern Ortsteil Kolmstein	20,–	bereits 3 Figuren im MBV ✓
201/71		8 H 700	1 Blechteller, verzinnt für Dienstboten	Großbauer in der Nähe Rosenheim	18.5.	J. Sollinger Ant. 822 Traunstein Marplatz	25,–	✓
202/71		8 O 355	1 Topf, Ton außen unglasiert	—	18.5.	Fr. Münzenloher Ant. 825 Dorfen Furt 6	28,–	+ 11% MWST DM 3,11 ✓
203/71		8 G 391	1 Schüssel, Ton beschädigt	—	18.5.	Konrad Perl Ant. 8201 Obing Berg-Weber Str. 8	10,–	✓
204/71		18 D 8	1 Ballen Leinen	—	"	"	70,–	✓
205/71		62 C 110	1 Buch "Der Rosenkranz" 1852	—	18.5.	Chr. Wolf Ant. 8094 Unterhub	4,–	✓
206/71		62 A 57	1 Buch "Marianischer Festkalender" 1866	—	"	"	8,–	✓
207/71		8 F 225	1 Steinzeugflasche, Stempel	—	"	"	2,–	✓
208/71		8 N 308	1 Blechkrug, emailliert	—	"	"	4,–	✓

Rechnungsjahr 1971

Lfd. Nr.	Akten Nr.	Katalog Nr.	Gegenstand	Herkunft	Rechngs.-Datum	Erworben von	Wert DM	Bemerkungen
209/71		10 X 26	1 Blechtopf, emailliert	—	18.5.	Chr. Wolf Ant. 8094 Unterhub	6,–	✓
210/71		8 G 392	1 Blechschüssel, emailliert	—	"	"	6,–	✓
211/71		4 B 31	1 Dreifuß, Eisen	—	"	"	4,–	✓
212/71		12 U 6	1 Heugabel, Eisen	—	"	"	2,–	✓
213/71		12 G 4	1 Sichel	—	"	"	4,–	✓
214/71 a–b		8 M 145–147	2 Tassen m. Untertassen Porzellan mangan braune Bemalung Thüringen?	—	6.5.	Leo Spik Ankt. Bln 15 Kurfürstendamm 66	70,–	+ 15% Aufg. DM 10,50 ✓ + 11% MWST " 1,16 ✓ Auktion 472 Kat. Nr. 336
215/71		62 A 58	1 Buch Lauretanische Litaney Augsbg 1754	—	6.5.	F. u. A. Mehren Ant. 44 Münster Mauritzstr. 3	75,–	✓
216/71 a–g		58 I 64 a–g	7 Drucke Trachtendarstellungen	—	25.4. 29.4.	R. Kerst Ant. 34 Göttingen Mauerstr. 16/17	97,–	✓
217/71		47 B 34 ~~79~~ ~~82~~	9 Bde Volkskalender	—	6.5.	D. Brandes Ant. 33 Braunschweig Kl. Campestr. 2	100,–	+ 15% Aufg. 15,– + 5,5% MWST 5,50 Versteig. 55 Nr. 1786
218/71a	33 R 300	58 I 63 a, b	2 Trachtenbilder, um 1845 1 Ansicht von Bunzlau 1 Würfelspiel, Wien ca. 1820	—	10.5.	G. Bassenge Ankt. Bln Erdener Str. 5a	230,–	+ 15% Aufg. 34,50 + 5,5% 14,55 17. Ankt. 1846 2004 3582
219/71		16 U 31	1 Dockennadel	—	30.4.	Ant. Nürnberg durch Frau Deinhold Bln 38	30,–	✓
220/71		8 E 468 469 8 M 148 8 V 9 7 H 77	1 Kaffeeservice, Porzellan 6 Teile KPM		14.5.	[redacted] Bln 41 Albrechtstr. 62 a	30,–	✓
221/71		7 S 74	1 Eierkorb, Korb mit Deckchen	—	"	"	10,–	✓

Rechnungsjahr 19 71

Lfd. Nr.	Akten Nr.	Katalog Nr.	Gegenstand	Herkunft	Rechngs.-Datum	Erworben von	Wert DM	Bemerkungen
222/71		26 A 1512	1 Haube, Goldstickerei für verheiratete Frau	aus der Gegend von Viechtach Nby	27.5.	[redacted] 8372 Zoiesel Hochstr. 46	60,-	✓
223/71 a-b		8 G 393 8 N 309	1 kl. Schüssel, Ton 1 Krug, Ton	Siebenbürgen	1.6.	[redacted] 1 Bln 33 Giselastr. 90a	80,-	✓
224/71		10 A 1	1 hölz. Untersatz für Kanne mit Gläsern Besitz der Eltern		2.6.	[redacted] 1 Bln 41 Albrechtstr. 62a Geschenk	1,-	✓
225/71		29 R 22	1 kl. Schal gehäkelt von Helene Garbe, geb. Köpernick	"	"	" Geschenk	1,-	✓
226/71		26 U 76	1 Spitzenkragen von Frau Schröder ca. 1918/22	"	"	" Geschenk	5,-	✓
227/71 a-b		26 U 77+78	2 Häkelkragen	"	"	" Geschenk	8,-	✓
228/71		19 K 28	1 Tablettdeckchen von Frau Schröder ca. 1920	"	"	" Geschenk	1,-	✓
229/71		19 K 29	1 Tablettdeckchen mit Plattstickerei von einer Cousine von Fr. Schr. ca. 1914	"	"	" Geschenk	4,-	✓
230/71		17 C 13	1 Store, Filet gekauft bei 2. Oeffnung bei Herzog in der Dresdner Str.	"	"	" Geschenk	5,-	✓
231/71		9 A 30	1 Mappe von Minna Riedel	Neu-Ruppin	"	" Geschenk	1,-	✓
232/71		17 A 104	1 Serviette gek. bei Grünfeld ca. 1920/30	"	"	" Geschenk	1,-	✓
233/71		17 T 7	2 Servietten MK ~~Ostark~~	"	"	" Geschenk	8,-	✓
234/71		17 C 14	1 Store	"	"	" Geschenk	2,-	✓

250 3. 62 BBA P&G

Rechnungsjahr 19 71

Lfd. Nr.	Akten Nr.	Katalog Nr.	Gegenstand	Herkunft	Rechngs.-Datum	Erworben von	Wert DM	Bemerkungen
235/71 a-b		410 1 a,b	2 Holzschraubenzwingen für Schreinerei	Niederbayern	1.6.	Jos. Erbl Ant. 8311 Gerzen Lederergasse	50,-	✓
236/71		11 A 31	1 Ochsengeschirr	Bayr. Wald	"	"	40,-	✓
237/71		12 G 5+6	2 Sicheln	"	"	"	20,-	die kleinere eine Kuriosität ✓
238/71		17 E 91	1 Tischdecke, gestickt 1890	Obermeuderf bei Bistritz/Siebenbg.	3.6.	[redacted] 8228 Freilassing Michael Pacher Str. 14	500,-	1. Brief 3.6.71 ✓
239/71		17 J 17	1 Tischdecke, gestickt 1912	Treppen oder anderes Dorf bei Bistritz/Siebenbg.	"	"	500,-	" ✓
240/71		11 U 2	1 Schubkarre zum Heimfahren von Gras, Heu, kleinem Brennholz	kleinbäuerl. Anwesen im Lkr. Vilsbiburg/Niederbayern	14.6.	J. Erbl Antiquitäten 8311 Gerzen Lederergasse 1	170,-	+ Trpt DM 58,93 ✓
241/71		58 I 66	6 Stahlstiche Trachten im Bayreuther Land "Hummelgau" 2	Verlag Carl Giessel Bayreuth	14.6.	Karl Giessel Antiqu. 858 Bayreuth Am Schloßbergplatz	135,-	einschl. MWST ✓
242/71		6 M 89	1 Truhe geschnitzt	Bauernhof Gde Eckenlogen (Gehöft Reidlhof), Altbergkirchen Kreis, Lkr. Köln	11.5.	D. Bergau Ant. 585 Pforz-Eil Hammarer Str. 71	1895,73	+ MWST z.n. 5 Akten beide Zeichnungen von Bergau, 5 Akten
243/71		8 E 474	1 Kanne, Blech ohne Deckel	Rade vorm Stalle?	"	"	85,31	+ MWST DM 109,96 5 Akten Brief 11.11.70 ✓ + Trpt DM 156,80
244/71		58 I 65	16 Drucke, vorw. - 60/70 dt. Trachtendarstell. von E St. 2 80er Jahre 19. Jh.	—	18.6.	[redacted] Fahrunternehmen Bln 30 Maaßenstr. 16	16,-	✓
245/71		6 M 84	1 Truhe, bemalt H. Dreifaltigkeit, Barbara u. Katharina	Österreich	1.7.	K. Perl Ant. 8201 Obing Bergseeberstr. 8	1200,-	+ 5,5% MWST DM 66,- + Trpt DM 243,51 ✓
246/71		46 L 13	1 Buch Auto-Teile für metallverarb. Gewerbe zu Lübtheen	—	15.6.	Helios Ant. Bln 52 Eichborndamm 141	16,-	+ Porto DM -,80 + 5,5% MWST 2,35 ✓
247/71		46 L 14	1 Buch Feuerordnung der Stadt Erfurt	—	"	"	5,-	✓

250 3. 62 BBA P&G

Rechnungsjahr 19 71

Lfd. Nr.	Akten Nr.	Katalog Nr.	Gegenstand	Herkunft	Rechngs.-Datum	Erworben von	Wert DM	Bemerkungen
248/71		9A 34+35 54 H 38+39 33 H 47	2 Schiefertafeln 2 Schreibhefte 18 Glückwünsche	Berlin	2.7.	H. Bünsdmann Hdl. Bln 15 Postfach 767	30,-	aus dem Besitz der Lehrerin in Bln.-Hermsdorf Eig. aus ihrer Kindheit
249/71		10 W 22	1 Pfanne, Eisen "Pfannkuchenpfanne" von einem Junker, 40 Jahre	Hohndorf bei Schönberg/Holstein-Holst.	8.7.	H. R. Siebel Ank.-Verkauf 2308 Preetz Klosterstr. 18	10,- ✓	
250/71		38 A 23	1 Waffeleisen	Umgeb. Preetz Kr. Plön	"	"	15,- ✓	
251/71		7 X 4	1 Eierständer, Eisen von Kaufmann Töpke ("Häkerladen")	Preetz	"	"	5,- ✓	
252/71		38 A 24	1 Waffeleisen mit Rezept auf dem Deckel	Frau Dose, Gärtnerei in Preetz, Löptiner Str.	"	"	12,- ✓	
253/71		50 I 31	1 Handspreche, gestrickt unter Glas mit Rahmen	Umgeb. Preetz	"	"	8,- ✓	
254/71		37 J 1	1 Akkordeon Marke Excelsior	Berlin	19.7.	[redacted] Bln 20 Neumeisterstr. 11	190,- ✓	
255/71		32 I 100	1 Bild, Öl "Die drei Hochzeiten" Gegend von Delbrück	Paderborn/ Marienloh	17.7.	[redacted] 479 Paderborn- Marienloh Diebesweg 26	1580,- ✓	Angaben der Malerin v. Akten + Tgb. Nr. 6399
256/71		32 I 101	1 Bild, Öl "Pferde"	"	"	"	380,- ✓	Geschenk
257/71		33 R 149	1 Druck Peteroplate, Ansicht m. Möbelverkaufsraum	München [2]	15.7.	R. Wölfle Hdl. München 13 Amalienstr. 65	30,- ✓	Antiquariatsanzeige Nr. 46 Monacensia Nr. 4922 a
258/71		21 H 19	1 Bündel blau, gestrickt	Nordrhein-Westfalen		[redacted] 8228 Freilassing Michael Pacher Str.	30,- ✓	
259/71		8 M 149 8 V 10 8 E 470 8 E 471 8 I 101	1 Service, Porzellan, zur Silberhochzeit (2 Kannen, 2 Tassen, 1 Tablett, 1 Korb)	Storkow 1898	21.7.	[redacted] Bln 19 Klausener Platz 4 Geschenk	40,- ✓	von der Silberhochzeit der Großeltern v. Akten
260/71		57 F 9	3 Bündel bearbeiteter Flachs "Faden" [2]	Peraden/Opf.	21.7.	[redacted] 847 Dingolfing 6. Natl. Zentralschule Geschenk	9,- ✓	

250 3. 62 BBA P&G

Rechnungsjahr 19 71

Lfd. Nr.	Akten Nr.	Katalog Nr.	Gegenstand	Herkunft	Rechngs.-Datum	Erworben von	Wert DM	Bemerkungen
261/71		33 T 31	1 Buch mit Zeichnungen 1 " " color. " 1 Mappe " " " um 1850 - 70	Berlin	21.7.	[redacted] Berlin 38 Eichstätter Weg 25 Geschenk	20,- ✓ 20,- ✓ 10,- ✓	aus Besitz der Eigentümerin
262/71		26 H 20	1 schwarzes Kleid Kleid der Mutter zur Konfirmation der Tochter 1909		23.7.	[redacted] Bln 41 Albrechtstr. 62a Geschenk	10,- ✓	
263/71		17 O 17	1 Beutel gestickt "Watte" von Mutter des Unternehmers		"	"	4,- ✓	
264/71 a-c		17 A 105-107	3 Überhandtücher dto.		"	"	12,- ✓	
265/71		7 F 21	1 Handschuhkasten von der Mutter ca. 1890/95		"	"	10,- ✓	
266/71		7 L 142	1 Handschuhkasten ca. 1910		"	"	15,- ✓	
267/71 a-b		38 H 71 72	2 Backformen, Ton Steinzeug [2], lehmglasiert		"	"	14,- ✓	
268/71		10 X 25	1 Topf mit Henkel und Stiel, Deckel Blech, Email "Kasserolle" von Großeltern		"	"	3,- ✓	
269/71		8 G 394	1 tiefe Schüssel, Ton, Steinzeug, lehmglasiert "Backschüssel", v. Eltern		"	"	6,- ✓	
270/71		33 Q 23	1 Plakat zur Darstellung von Bildern aus dem Riesengebirge		"	"	1,- ✓	
271/71		38 B 371	1 Rädchen, Porzellan, mit Holzgriff beim Kuchenbacken verw. von der Mutter		"	"	2,- ✓	
272/71 a-c		26 F 37-39	3 Einsatzbänder, Spitzen		"	"	3,- ✓	
273/71		8 V 12	1 Löffelkörbchen, Metall von der Mutter		"	"	1,- ✓	

250 3. 62 BBA P&G

Rechnungsjahr 1971

Lfd. Nr.	Akten Nr.	Katalog Nr.	Gegenstand	Herkunft	Rechngs.-Datum	Erworben von	Wert DM	Bemerkungen
274/71		19 Y 8	1 kl. Merkbuch Reise-Unkosten 1906		23.7.	[redacted] Bln 41 Albrechtstr. 62a Geschenk	1,–	✓
275/71		8 M 150	1 gr. Tasse, Porzellan "Karlsbad" aus Therr'schem Besitz		"	" Geschenk	10,–	✓
276/71 a–b		10 K 2+3	2 Tee-Eier, Metall (mit Stiel, zum Hängen) von Eltern		"	" Geschenk	10,–	✓
277/71		8 Q 120	1 Doppelhenkelschüssel, Zinn Engelmarken von Fam. Schmidt	Rathenow	"	" Geschenk	30,–	✓
278/71		31 O 11	1 Muschel von Großeltern		"	" Geschenk	2,–	✓
279/71		10 A 2	1 Tablett, Holz zusammenrollbar von Eltern		"	" Geschenk	2,–	✓
280/71		10 A 3	1 Tablett, Metall aus Therr'schem Besitz	Großschwarzlosen b. Lüderitz	"	" Geschenk	5,–	✓
281/71		53 I 3	1 großes Rad, Holz "Osterrad"	Osterdeckenverein Lüdge / Westf.	20.7.	Osterdeckenverein 3283 Lüdge / Westf. Am Kirchberg 5	400,–	s. Akten ✓ + Tpt. DM 129,11
282/71		32 I 102	1 Bild, Öl "Das Gewitter"	–	21.7.	[redacted] 4352 Herten-Scherlebeck Polsumer Str. 66	800,–	über Entstehung s. Akten ✓
283/71		32 L 26	2 Fotografien in einem Rahmen (Mann u. Frau)	Berlin Kreuzberg	27.7.	Prof. L. Pretzell MDV	5,–	✓
284/71		8 E 472	1 bauchige Kanne m. D., Steinzeug, Lehmbraun glasiert, "Jungfer" Bunzlau	Angeln	26.7.	D. Darner Antiqu. 2254 Friedrichstadt Am Markt 21	48,–	✓
285/71		8 H 693	1 Teller, Ton sig.: Tellingstedt 20. Jh.	Dithmarschen	"	"	40,–	✓
286/71		31 L 31	1 Dinkhund Steingut England	Nordfriesland	"	"	80,–	✓

Rechnungsjahr 1971

Lfd. Nr.	Akten Nr.	Katalog Nr.	Gegenstand	Herkunft	Rechngs.-Datum	Erworben von	Wert DM	Bemerkungen
287/71		8 E 473	1 Dreibeintopf m. Stiel Steingut, weiß "Milchgeiss" ?	Jasol Sylt	26.7.	D. Darner Antiqu. 2254 Friedrichstadt Am Markt 21	112,–	✓
288/71		8 F 224	1 große bauchige Flasche, Glas, "Danion"	Fa. Hammer Krämerladen Friedrichstadt Oestermarktstr. 1	"	"	80,–	✓
289/71		10 S 131	1 Schöpflöffel, Kokosnuss mit Silber, für Bowle Stempel	Bredstedt	"	"	150,–	✓
290/71		18 B 517	1 Stricktuch 1858, Ramm. in Angeln gekauft	Hodorf	"	"	60,–	✓
291/71		26 A 1507 – 1509	3 Kappen Schwälmer Art	–	1.6.	[redacted] Bielefeld Feilenstr. 6	30,–	✓
292/71		62 D 66	1 Buch C. Schmid, Dienstboten-Buch Augsbg. 1836	–	22.7.	F. u. A. Mehren Ant. 44 Münster Mauritzstr. 3	48,–	Katalog 132, Nr. 41 + Porto DM –,74 ✓
293/71		8 O 354	1 Topf, Steinzeug weiß-blau glasiert Bunzlau	Bayern	27.7.	Ka De We Berlin	32,–	✓
294/71 a–b		26 A 1510 1511	2 Hauben (weiß, durchbrochen, schwarz)	Oberschefflenz, Lkr. Mosbach	3.8.	[redacted] 695 Mosbach H. v. Kleiststr. 17	30,–	✓
295/71		32 I 103	1 Bild, Öl "Der Junker" von Karl Hertmann	–	19.8.	[redacted] Recklinghausen-Süd Alte Grenzstr. 261	800,–	✓
296/71		32 I 104	1 Bild, Öl "Kind am Brunnen" von Karl Hertmann	–	"	"	900,–	✓
297/71		11 T 24	1 Butterfaß mit Dreheinrichtung	Reichenbuch / MOS Nordbaden	31.7.	[redacted] 695 Mosbach Heinr. v. Kleiststr.	50,–	✓
298/71		~~40 T~~ 41 F ~~5~~ 13	1 Holzgerät mit Lederkissen und Stiel, gerundet, mit Korkschicht "Präge"?	Mosbach	"	"	20,–	✓
299/71		41 L 1	1 "Sattlerkluppe" zum Ausbessern von Pferdegeschirren	Leidenhardter Hof bei Neunkirchen / MOS	"	"	25,–	✓

Rechnungsjahr 19 71

Lfd. Nr.	Akten Nr.	Katalog Nr.	Gegenstand	Herkunft	Rechngs.-Datum	Erworben von	Wert DM	Bemerkungen
300/71		12 M 7	1 Rolle, Holz zum Aufhängen "Heurolle"	Fahrenbach/MOS	31.7.	[redacted] 695 Mosbach Heinr. v. Kleiststr. 17	30,–	✓
301/71		11 S 5	1 Sacktrage, Holz für Kartoffelsäcke	Oberschefflenz/MOS	"	"	25,–	✓
302/71		11 B 22	1 Schaufel, Holz Maische zu schaufeln	Sattelbach/MOS	"	"	30,–	✓
303/71		12 T 1	1 Dengelstöckchen, zum Dengeln auf dem Feld	Fahrenbach/MOS	"	"	25,–	✓
304/71		12 Q 1	1 Astgabel als Haken "Kirschenhaken"	Leidenhardter Hof bei Neunkirchen/MOS	"	"	5,–	✓
305/71		40 V 10	1 "Knüpfel", Holz für Steinhauer	Mittelschefflenz/MOS	"	"	5,–	✓
306/71		12 R 1	1 konischer Holzpflock "Pfuhlfaßhahn" für Jauchefaß, Gällefaß	Trienz/MOS	"	"	25,–	✓
307/71		11 A 24	1 Holzgerät zum Ausrichten von Rinderhörnern "Hornrichter"	Balsbach/MOS	"	"	45,–	✓
308/71		12 E 22	1 Wetzsteinkumpf "Schlotterfaß"	Fahrenbach/MOS	"	"	30,–	✓
309/71		42 C 3	1 "Henkholz" zum Aufhängen eines geschlachteten Schweins"	Krumbach/MOS	"	"	20,–	✓
310/71		13 C 84	1 Mangholz, ohne Rolle	Mosbach	"	"	30,–	✓
311/71		46 F 7	1 "Faulenzer", um vom Bock die Bremse anzuziehen	Krumbach/MOS	"	"	15,–	✓
312/71		10 E 24	1 Sauerkrautstampfer, Holz	Oberschefflenz/MOS	"	"	35,–	✓

Rechnungsjahr 19 71

Lfd. Nr.	Akten Nr.	Katalog Nr.	Gegenstand	Herkunft	Rechngs.-Datum	Erworben von	Wert DM	Bemerkungen
313/71		11 M 3	1 kleiner Holztrog für Katzen	Dagenschwend/MOS	31.7.	[redacted] 695 Mosbach Heinr. v. Kleiststr. 17	10,–	✓
314/71		15 H 27	1 Holzgerät, Schwert für Schwingstock ?	Mittelschefflenz/MOS	"	"	5,–	✓
315/71		10 T 2+3	1 Dengelstock mit kleiner Bank, Hammer dazugehörig ?	Mosbach	"	"	45,–	✓
316/71 a–b		12 N 12	2 Stellböcke, Holz für Waldarbeit	Leidenhardter Hof bei Neunkirchen/MOS	"	"	40,–	✓
317/71		13 B 24	1 Holzgerät zum Schlagen der nassen Wäsche EN • Elise Nelius	Fahrenbach/MOS	"	"	30,–	✓
318/71		15 I 12	1 Flachshechel, auf dickem Brett an einer Kante	Dallau/MOS	"	"	25,–	✓
319/71		42 W 21	1 Kuchenschießer, Holz	Lkr. Mosbach Dallau	"	"	10,–	+ veranslag. Tpt. DM 23,30 + Schenker " " 20,76 ✓
320/71		42 i 31	1 Honigpresse, Holz	Bauernhof in 3181 Ehra-Lessien	3.8.	[redacted] 3181 Ehra-Lessien	20,– ✓	bereits vom Großvater benutzt s. Akten + Tpt DM 129,43
321/71		11 T 28	1 Buttermaschine, Metall Handkurbel schwed. Erzeugnis	"	"	"	10,– ✓	
322/71		7 Y 25	1 kleines Faß, Holz damit wurde der Honig aus der Presse aufgefangen	"	"	"	5,–	✓
323/71		8 K 13	1 kleiner Trog, Holz "Molle" die herausgenommenen Waben wurden hineingelegt	"	"	"	5,–	✓
324/71		41 T 59 60	1 Dezimalwaage mit Gewichten	Schmiede in Berlin-Lichtenfelde	25.8.	[redacted] Schmiedemstr. 1 Berlin 45 Hindenburgdamm 96a	10,–	vgl. 124–137/71 ✓
325/71		26 I 24 26 N 500 26 T 82 26 A 1495 26 B 55 26 G 304	1 Lauterbacher Tracht Frauentracht, 6 Teile	Bauernhof in Lauterbach-Sulzbach	25.8.	[redacted] Lauterbach-Sulzbach Deisenhof 2	90,–	s. Akten ✓

Rechnungsjahr 19 71

Lfd. Nr.	Akten Nr.	Katalog Nr.	Gegenstand	Herkunft	Rechngs.-Datum	Erworben von	Wert DM	Bemerkungen
326/71 a-b		26 I 25 26	2 Frauen- oder Mädchen-Tücher, zur Gutacher Tracht	Bäuerin in Kirnbach	6.8.	[redacted] Kirnbach Talstr. 39	80,-	v. Akten ✓
327/71		26 A 1496	1 Goldhaube zur Mühlenbacher Tracht	Mühlenbach	3.8.	[redacted] Mühlenbach/WOF	60,-	✓ "
328/71		19 M 306	1 Schultertuch zur Mühlenbacher Tracht, blaue Seide m. schw. Fransen	"	"	"	10,-	✓ "
329/71		26 T 83	1 Schultertuch zur Erstkommunion, der Fürstenberger Tracht violett geblümt	Obersolfach	6.8.	[redacted] Obersolfach Kirchstr. 27	20,-	✓ "
330/71		19 M 307	1 Schultertuch zur Hochzeit blau geblümt	"	"	"	40,-	✓ "
331/71		26 N 501	1 Schürze schwarz m. grünen Blumen	"	"	"	20,-	✓ "
332/71		27 C 8 27 D 2 27 L 2 27 N 7 27 P 6 27 Q 1	1 Kindertracht, zur Fürstenberger Tracht, 7 Teile	Schapbach	26.7.	[redacted] Schapbach Dorf 67	110,-	✓ "
333/71		19 M 308	1 Schultertuch weiß, bunt geblümt, bunte Fransen	"	"	"	30,-	✓ "
334/71		26 K 277 278	2 Paar Strümpfe, schwarz, braun	"	"	"	8,-	✓ "
335/71		27 C 7	1 Kinderrock, blau	"	"	"	20,-	✓ "
336/71		27 N 6	1 Kinderschürze, schwarz, mit Stickerei	"	"	" Geschenk	10,-	✓ "
337/71		23 B 166	1 Frauenhemd, zur Fürstenberger Tracht	"	"	" Geschenk	10,-	✓ "
338/71		18 L 2	2 Schnitte aus Papier für Tracht (Spenser)	"	"	" Geschenk	2,-	✓ "

250 3. 62 BBA P&G

Rechnungsjahr 19 71

Lfd. Nr.	Akten Nr.	Katalog Nr.	Gegenstand	Herkunft	Rechngs.-Datum	Erworben von	Wert DM	Bemerkungen
339/71		11 T 22	1 Napf, Ton, durchlöchert "Käsnapf", für "Zibelikäs" von G. Hartmann gemacht	Elzach	3.8.	[redacted] 7807 Elzach Hauptstr. 80	3,40	v. Akten ✓
340/71 a-b		8 G 395 a b	2 flache Schüsseln, Ton "Platte" von G. Hartmann gem.	"	"	"	1,60	" ✓
341/71		26 G 306	1 Spenserkittel zur lehengerichter Tracht	Hinterlehengericht	4.8.	[redacted] Hinterlehengericht Rohrbach 126	20,-	" ✓
342/71		26 I 27	1 Rock zur lehengerichter Tracht	"	4.8.	[redacted] Hinterlehengericht Schramberg-Sulgen	10,-	" ✓
343/71 a-c		26 Y 35- 37	3 Goller	"	"	"	3,-	" ✓
344/71		26 N 502	1 Schürze	"	"	"	2,-	" ✓
345/71		26 I 28	1 Rock zur Konfirmation, lehengerichter Tracht	Aichhalden/ Kr. Rottweil	7.8	[redacted] Aichhalden Erzbach 11	10,-	" ✓
346/71		26 I 29	1 ~~Frau~~ Mädchenrock ca. 1925	"	"	"	5,-	" ✓
347/71		26 Y 38	1 Goller, mit blauem Band Init.: K B	"	"	"	5,-	" ✓
348/71		26 N 503	1 Schürze zur Trauertracht oder für ältere Frauen	"	"	"	5,-	" ✓
349/71		19 M 309	1 Schultertuch (Halbtuch) schwarz, mit Rosen	"	"	"	10,-	" ✓
350/71		26 G 307	1 Jacke "Flügelkittel"	"	"	"	15,-	" ✓
351/71		23 A 97	1 Männerhemd	Lauterbach	9.8	[redacted] Lauterbach Berghof	20,-	" ✓

250 3. 62 BBA P&G

Lfd. Nr.	Akten Nr.	Katalog Nr.	Gegenstand	Herkunft	Rechngs.-Datum	Erworben von	Wert DM	Bemerkungen
352/71		19 M 310	1 Halstuch, rot violett geblümt, schwarze Fransen zur Mühlenbacher Tracht	Einbach	10.8.	[redacted] 7613 Einbach/Post Hausach Hauserbachstr. 1	20,-	s. Akten ✓
353/71		19 M 311	1 Halstuch hellgrün, mit schwarzen Fransen zur Mühlenb. Tracht	"	"	"	20,-	" ✓
354/71		26 A 1497	1 Goldhaube, zur Mühlenbacher Tracht	"	"	"	40,-	" ✓
355/71 a-c		26 I 30 – 32	3 Röcke 2 schwarz, geblümt Muster 1 blau zur Mühlenb. Tracht	"	"	"	60,-	" ✓
356/71		35 A 33	1 Trachtenpuppe Einbacher Tracht	Einbach	10.8.	[redacted] 7613 Einbach/Post Hausach Hauserbachstr. 20	75,-	" ✓
357/71		19 M 312	1 Halstuch, lachsfarben handbestickt, mit schwarzen Fransen	"	"	"	50,-	" ✓
358/71 a-b		19 M 313 314	2 Halstücher rotgeblümt, schw. Fransen violettgebl., " "	"	"	"	40,-	" ✓
359/71		19 A 1	1 Altartuch, weiß bestickt	Hergottswinkel im Haus in Einbach	"	"	10,-	" ✓
360/71		8 G 396	1 tiefe Schüssel, Ton	Einbach	"	"	25,-	" ✓
361/71		23 B 160	1 Frauenhemd "FG"	Einbach	10.8.	[redacted] 7613 Einbach/Post Hausach-Hausserbach Talstr. 10	10,-	" ✓
362/71		23 B 161	1 Frauenhemd "FH 1911"	"	"	"	10,-	" ✓
363/71		23 B 162	1 Frauenhemd 1914	"	"	"	15,-	" ✓
364/71		26 U 76	1 Kragen, weiß (Handeinsatz)	"	"	"	2,-	" ✓

Lfd. Nr.	Akten Nr.	Katalog Nr.	Gegenstand	Herkunft	Rechngs.-Datum	Erworben von	Wert DM	Bemerkungen
365/71		30 Y 28	1 Granatkette mit Kreuz	Einbach	10.8.	[redacted] 7613 Einbach/Post Hausach-Hausserbach Talstr. 10	10,-	s. Akten ✓
366/71		23 A 98	1 Männerhemd 1921	"	"	"	12,-	" ✓
367/71		23 A 99	1 Männerhemd 1932	"	"	"	12,-	" ✓
368/71		25 N 12	1 Männerschlips "Schlupf"	"	"	"	2,-	" ✓
369/71		19 M 315	1 Halstuch hellblau, rotblidem	"	"	"	5,-	" ✓
370/71		26 A 1498	1 Haube, Silberstickerei zur Einbacher Tracht	Einbach	12.8.	[redacted] 7613 Einbach-Osterbach/Post Hausach Rommelhof	50,-	" ✓
371/71		26 N 504	1 Schürze schwarz, bund bestickt	"	"	"	20,-	" ✓
372/71		26 A 1499	1 schwarze Haube zur Gutacher Tracht	Kirnbach	12.8	[redacted] Kirnbach Talstr. 84	5,-	" ✓
373/71		19 M 316	1 Halstuch rot geblümt, schw. Fransen zur Gutacher Tracht	Kirnbach	12.8	[redacted] Kirnbach Talstr. 59	10,-	" ✓
374/71		26 T 84	1 schmal zusammengefaltetes Halstuch, schw. - rot	"	"	"	10,-	" ✓
375/71		26 Y 39	1 Goller zur Frauentracht	"	"	"	3,-	" ✓
376/71		26 Y 45	1 Goller m. violettem Band, "braun"	"	"	"	5,-	" ✓
377/71		29 L 17	1 Schürzenband "Schürzmasche"	"	"	"	3,-	" ✓

Rechnungsjahr 19 71

Lfd. Nr.	Akten Nr.	Katalog Nr.	Gegenstand	Herkunft	Rechngs.-Datum	Erworben von	Wert DM	Bemerkungen
378/71		26 A 1500	1 Haube zur Trauertracht	Kirnbach	12.8.	[redacted] Kirnbach Talstr. 58	5,-	s. Akte ✓
379/71		26 G 308	1 Frauenjacke schw., m. rotem Futter	"	"	"	15,-	" ✓
380/71		26 N 505	1 Schürze zur Trauertracht	"	"	"	3,-	" ✓
381/71		26 N 506	1 Schürze, schwarz	"	"	"	10,-	" ✓
382/71		26 I 33	1 Frauenrock zur Trauertracht	"	"	"	30,-	" ✓
383/71		26 I 34	1 Frauenrock m. Samtmieder zur Gutacher Tracht	Kirnbach	15.8.	[redacted] Kirnbach Grubhof	30,-	" ✓
384/71		26 I 35	1 Frauenrock zur Trauertracht, m. schw. Samtmieder	"	"	"	30,-	" ✓
385/71		26 N 507 29 L 18	1 Schürze mit "Schurzmasche"	"	"	"	25,-	" ✓
386/71		26 G 309	1 Frauenjacke schw. m. rotem Futter	"	"	"	15,-	" ✓
387/71		26 A 1501	1 Haube, schwarz	"	"	"	10,-	" ✓
388/71		26 C 34	1 Kopftuch schw., gehäkelt	"	"	"	15,-	" ✓
389/71 a-b		23 B 163 164	2 Frauenhemden	"	"	"	20,-	" ✓
390/71		26 Y 41	1 Goller mit "Feinderle", 1930 "braunes" Band	"	"	"	40,-	" ✓

250 3. 62 BBA P&G

Rechnungsjahr 19 71

Lfd. Nr.	Akten Nr.	Katalog Nr.	Gegenstand	Herkunft	Rechngs.-Datum	Erworben von	Wert DM	Bemerkungen
391/71 a-b		26 Y 42 43	2 Goller 1922 1 m. "braunem" Band 1923 1 m. grünem Band	Kirnbach	15.8.	[redacted] Kirnbach Grubhof	40,-	s. Akte ✓
392/71		26 Y 44	1 "Stoffgoller" ohne Band	"	"	"	10,-	" ✓
393/71		26 O 361	1 Brustlatz, "Lade" für Frauen	"	"	"	5,-	" ✓
394/71		26 V 2	1 Frauenkopfputz "Spiegele" mit Bändern	"	"	"	20,-	" ✓
395/71		26 T 85	1 Halstuch schw. mit rot	"	"	"	10,-	" ✓
396/71		25 D 136	1 Männerweste schw. Samt	"	"	"	20,-	" ✓
397/71		29 H 29	1 Tasche "Tingsack"	"	"	"	10,-	" ✓
398/71		26 K 279	1 Paar Strümpfe, bloß, für Trauer	"	"	"	10,-	" ✓
399/71		26 G 310	1 Frauenjacke "Peter"	"	"	"	20,-	" ✓
400/71		23 A 101 25 E 69 23 A 102 25 E 70 25 A 58 25 I 63 25 C 86 25 K 40/41 25 D 138 25 N 11 25 D 139 29 W 17	1 Männertracht Fürstenberger Tracht 17 Teile	Halbmeil	11.8	[redacted] / Post Dallach Alexenhof	400,-	" ✓
401/71		12 N 7	1 Waldarbeitergerät "Krampen"	Heubach	11.8	[redacted] / Post Schil-tach Mantelhof	40,-	" ✓
402/71	2		1 "Seilhänkring"	"	"	"	17,-	" ✓
403/71		12 N 8	1 Seilhaken	"	"	"	13,50	" ✓

250 3. 62 BBA P&G

Rechnungsjahr 19 71

Lfd. Nr.	Akten Nr.	Katalog Nr.	Gegenstand	Herkunft	Rechngs.-Datum	Erworben von	Wert DM	Bemerkungen
404/71		12 N 9	1 "Bindhaken"	Heubach	11.8.	[redacted] / Post Schiltach Hantelhof	7,-	1 Akte ✓
405/71		12 N 5	1 Schäleisen "Räppeleisen"	"	"	"	25,-	" ✓
406/71	Co 10 Stk 2		1 Konvolut Stickmuster, Papier	Wolfach	12.8.	[redacted]	2,-	" ✓
407/71	Co 20 Stk 2		1 Konvolut Trachtenbänder zur Lebengerichter u. Fürstenberger Tracht	Schiltach	5.8.	J. C. Walter Bekleidungshaus Schiltach Auf dem Grün	122,25	" ✓
408/71		8 G 397	1 tiefe Schüssel, Ton	Elzach	13.8.	A. Schultis Töpferei Elzach	15,-	" ✓
409/71		31 O 16	1 Larve, Ton "Frak"	"	"	"	6,-	" ✓
410/71		31 O 17	1 Larve, Ton "Hündle"	"	"	"	4,50	" ✓
411/71		8 O 356	1 bauchiger Henkeltopf m. Ausguß, Ton hellbraun glasiert "Milchkrug"	"	"	"	10,50	" ✓
412/71 a-c		8 M 151	3 Tassen, Ton	"	"	"	5,20	" ✓
413/71 a-b		8 M 152	2 Untertassen, Ton "Teller"	"	"	"	1,70	" ✓
414/71		35 B 25	1 Pfeifinstrument, Ton "Kuckuck"	"	"	"	1,80	" ✓
415/71 a-b		8 G 398	2 kl. Schüsseln, Ton	"	"	"	5,20	" ✓
416/71		8 I 107	1 Napf, Ton hellgelb glasiert "Auflaufform	"	"	"	3,-	" ✓

250 3. 62 BBA P&G

Rechnungsjahr 19 71

Lfd. Nr.	Akten Nr.	Katalog Nr.	Gegenstand	Herkunft	Rechngs.-Datum	Erworben von	Wert DM	Bemerkungen
417/71		35 B 26	1 kl. Figur, Ton "Schattig"	Elzach	13.8	A. Schultis Töpferei Elzach	3,50	✓
418/71		46 B 50	1 Sparbüchse, Ton Schwein	"	"	"	4,50	✓
419/71 a-f		46 B 51-56	6 Sparbüchsen, Ton figürlich	"	"	"	21,-	✓
420/71 a-d		35 K 120+121 35 B 27+28	4 Stück Kinderspielzeug, Ton	"	"	"	6,40	✓
421/71 a-d		31 I 4 a-d	4 Krippenfiguren, Ton	"	"	"	11,-	✓
422/71		8 O 357	1 Doppelhenkeltopf, Ton, grünl. glasiert	"	"	"	16,-	✓
423/71 a-b		41 P 4-5	2 Töpfergeräte Maßstab u. Meßstab	"	"	"	3,-	✓
424/71		~~23 B~~ 26X108 A65	1 Unterrock	Kirnbach	15.8	[redacted] Kirnbach Grubhof	15,-	vgl. 383-389/71 ✓
425/71		17 M 4	1 Leinensack, 1844 dat.		31.7	[redacted] 695 Mosbach Hch.-Kleiststr. 17 Geschenk	20,-	✓
426/71		42 W 22	1 Backbesen, Stroh (vor 1914 gebunden) zum Wegfegen des Kot, bevor der Dreck in den Ofen eingebacken wurde	Krumbach	"	" Geschenk	5,-	✓
427/71		8 M 153	1 Tasse (ohne Henkel) Irdenware ("Eisblumenmalerei") Elztäler Brand, 1750	Oberschefflenz	"	" Geschenk	5,-	✓
428/71		26 G 311	1 Frauenjacke "Spenzer", Schwarz (zur Fürstenberger Tracht)	Hinterlehengericht/Kr. Wol	4.8.	[redacted] Hinterlehengericht Geschenk	10,-	✓
429/71		26 G 312	1 Frauenjacke "Schoben", schwarz mit weißen Knöpfen (zur Fürstenberger Tracht)	"	"	" Geschenk	15,-	✓

250 3. 62 BBA P&G

Rechnungsjahr 19 71

Lfd. Nr.	Akten Nr.	Katalog Nr.	Gegenstand	Herkunft	Rechngs.-Datum	Erworben von	Wert DM	Bemerkungen
430/71		19 M 317	1 Halstuch mit schwarzen Fransen (zur Fürstenberger Tracht)	Hinterlehengericht / Ukr. Wolf	4.8.	[redacted] Hinterlehengericht Geschenk	10,-	✓
431/71		26 X 57	1 Unterrock, blau (zur Fürstenberger Tracht)	"	"	" Geschenk	10,-	✓
432/71		32 L 25	1 Bild - Foto eines Mädchens in lehengerichter Tracht mit Holzrahmen (1909)	Hinterlehengericht / Rohrbach / Ukr. Wolf	"	[redacted] Hinterlehengericht Geschenk	5,-	✓
433/71		26 Y 45	1 Goller mit violettem Band, bestickt 1903	"	"	" Geschenk	15,-	✓
434/71		26 A 1502	1 Haube "Kappe" mit schwarzen Bändern	"	"	" Geschenk	5,-	✓
435/71		19 M 318	1 Halstuch, schwarz mit Fransen (zur Fürstenberger Tracht)	"	"	[redacted] Hinterlehengericht Geschenk	15,-	✓
436/71		19 M 319	1 Halstuch, hellblau mit weißen Fransen (zur Fürstenberger Tracht)	"	"	" Geschenk	20,-	✓
437/71		26 N 508	1 Schürze, schwarz mit farbiger Stickerei (zur Fürstenberger Tracht)	"	"	" Geschenk	10,-	✓
438/71		26 N 509	1 Schürze, schwarz mit Kleeblattmuster (zur Fürstenberger Tracht)	"	"	" Geschenk	8,-	✓
439/71		26 N 510	1 Schürze, schwarz geblümt, (zur Fürstenberger Tracht)	"	"	" Geschenk	8,-	✓
440/71		29 L 19	1 Schürzenband "Schurzmacher" schwarzer Rips (zur Fürstenberger Tracht)	"	"	" Geschenk	3,-	✓
441/71		29 L 20	1 Jackenschleife "Schobenbändle", schwz. Samt mit Filetstickerei (zur Fürstenberger Tracht)	"	"	" Geschenk	5,-	✓
442/71		26 G 313	1 Frauenjacke "Petes"	Kirnbach bei Gutach	6.8	[redacted] Kopp, Kirnbach Geschenk	10,-	✓

250 3. 62 BBA P&G

Rechnungsjahr 19 71

Lfd. Nr.	Akten Nr.	Katalog Nr.	Gegenstand	Herkunft	Rechngs.-Datum	Erworben von	Wert DM	Bemerkungen
443/71/1		26 Y 48	1 Goller, geblümter Samt	Kirnbach bei Gutach	6.8	[redacted] Kirnbach Geschenk	5,-	✓
444/71/1		26 Y 46	1 Goller, weiß mit Spitze	"	"	" Geschenk	4,-	✓
445/71/1		26 Y 47	1 Goller, blaue Baumwolle Werktagstracht	"	"	" Geschenk	3,-	✓
446/71/1		19 A 2	1 Altartuch, weiß, bestickt (Für den Herzgottswinkel)	Einbach / Hausach - Post Hausach	10.8.	[redacted] Einbach Geschenk	10,-	✓
447/71/1		26 A 1504	1 Haube "Kappe", schwarz, Trauer-tracht	Einbach	11.8.	[redacted] Einbach, Talstr. 36 Geschenk	20,-	✓
448/71/1		26 N 511	1 Schürze, schwarz-blau geblümt	"	"	" Geschenk	5,-	✓
449/71/1		26 N 512	1 Schürze, schwarz, Trauertracht	"	"	" Geschenk	5,-	✓
450/71/1		26 T 86	1 Halstuch "Unterhalstüchle", weißer Tüll	"	"	" Geschenk	5,-	✓
451/71/1		26 G 314	1 Frauenjacke, "Petes", blau.	"	"	" Geschenk	10,-	✓
452/71/a-b		26 T 87 88	2 Halsbänder, "Schälele", hellblaue Bänder mit Stickerei	"	"	" Geschenk	6,-	✓
453/71/1		26 G 315	1 Frauenjacke "Schoben", schwarz	Einbach	12.8.	[redacted] Einbach, Hermeshof Geschenk	10,-	✓
454/71/1		26 I 36	1 Frauenrock, schwarz mit Mieder aus grünem Samt	"	"	" Geschenk	12,-	✓
455/71/1		26 A 1503	1 Haube "Kappe", aus geblümtem Stoff mit Fletterstickerei und schwarzem Band	Einbach	12.8.	[redacted] Einbach, Rastihof Geschenk	20,-	✓

250 3. 62 BBA P&G

Rechnungsjahr 19 71

Lfd. Nr.	Akten Nr.	Katalog Nr.	Gegenstand	Herkunft	Rechngs.-Datum	Erworben von	Wert DM	Bemerkungen
456/71		26 I 37	1 Frauenrock, schwarz mit Mieder aus rotem, weiß gepunkteten Baumwollstoff	Einbach	12.8.	[redacted] Einbach, Rasihof Geschenk	10,-	✓
457/71		23 A 100	1 Männerhemd "ausgezogene Arbeit"	"	"	" Geschenk	12,-	✓
458/71		25 C 85	1 Männerrock, schwarz mit rotem Futter	"	"	[redacted] Einbach, Talstr. 23a Geschenk	30,-	✓
459/71		25 D 137	1 Männerweste, schwarz, Barchent blau-weiß-Rückenteil	"	"	" Geschenk	15,-	✓
460/71		26 I 38	1 Frauenrock, schwarz mit Mieder aus geblümtem Samt mit blauen Bändern	Hinterlehen-Gericht	10.8.	[redacted] Hinterlehengericht Welschdorf 279, Geschenk	15,-	✓
461/71		26 N 513	1 Schürze, schwarz mit Samtband	"	"	" Geschenk	10,-	✓
462/71		42 J 17	1 Paar Schuster-leuten für Röhrer-stiefel	Schapbach	15.8.	[redacted] Schapbach, Nr. 25 Geschenk	10,-	✓
463/71		62 C 112	1 Buch Die kleine Puppenköchin Praktische Anleitung zum Kochen	Stuttgart 1907	18.8.	Antiqu. Wolfgang Staschen, Berlin 30, Bülowstr. 5	10,-	✓
464/71		7 K 15	1 Brotkasten mit Emailleüberzug, Blumen-Bemalung u. Spruch	Berlin	20.8.	Antiqu. Max u. Moritz Berlin 41, Forum Steglitz	12,-	✓
465/71 a-c		33 C 610+611 33 R 145	3 Bilderbogen a) Wiener Bilderbogen - Österr. Volks-trachten Bogen 4 (OÖ, Ti, ST, Kä, NÖ) b) Wiener Bilderbogen: Österr. Volkstrachten Bogen 4 (Steiermark, Böhmen, Schönbrunn, Tirol) c) Wiener Hofmanntanten	Wien	4.9.	Antiqu. Carl Wegner Berlin-Schöneberg, Martin Luther Str. 113	5,-	✓
466/71		40 B 3	1 Beil, Eisen mit eingehämmerten Ornamenten	Österreich Steiermark ?	7.9.	Antiqu. Fritz Jungmann Berlin 30, Eisenacher Str. 116	290.-	✓
467/71		12 S 1	1 Pflanzeisen mit Holzgriff	Österreich Salzburg ?	7.9.	"	190.-	✓
468/71		42 D 5	1 Fischstecher, Eisen mit 5 Armen	Österreich Salzburg ?	7.9.	"	100.-	✓

250 3. 62 BBA P&G

Rechnungsjahr 19 71

Lfd. Nr.	Akten Nr.	Katalog Nr.	Gegenstand	Herkunft	Rechngs.-Datum	Erworben von	Wert DM	Bemerkungen
469/71		38 H 76	1 Backform, Ton Innenseite mit gelber Glasur	Österreich Kärnten ?	7.9.	Antiqu. Fritz Jungmann Berlin 30, Eisenacher Str. 116	150.-	✓
470/71		12 F 3	1 Rebmesser, Eisen mit Holzgriff gez. IP	Österreich Wachau ?	"	"	90.-	✓
471/71		33 C 612	1 Bilderbogen, kolorierte "Die fidelen Genossenden" Neu Ruppin bei Oehmigke + Riemschneider Nr. 339		8.9.	[redacted] Berlin-Zehlendorf Sachtlebenstr. 2 Geschenk	30.-	✓
472/71 a-c		51 C 16 17	2 Wallfahrtsmedaillen a) ovale Form Metall mit Muttergottes auf d. Rosenkranz b) rechteckig. Form mit abgerundeten Ecken, Vigl mit Wallfahrtsbild	e. Devotionalien-Verkaufsstelle in Ösle. Bayern (Österr. Provenienz)	8.9.	" Geschenk	1.-	✓
473/71		8 G 399	1 Halbtiefe Schüssel, Ton weiß u. grün glasiert	Oberösterreich ?	7.9.	Franz Pimpa Antiqu. A-8380 Lienz Hotel Post - Pawaze	161,-	öS 460,-
474/71		8 G 400	1 Halbtiefe Schüssel, Ton dunkelbraun glasiert	Südtirol	"	"		öS 351,- ✓
475/71		10 S 139	1 großer Schöpfer, Holz für Kraftsuppe ?	Österreich —	"	"		öS 260,-
476/71		4 N 11	1 Pfannenstielhalter, Eisen	Österreich	"	"		öS 150,-
477/71		26 I 39	1 Frauenrock, blau zur Elztäler Tracht	Prechtal	9.9.	[redacted] 7809 Prechtal Grenzgut 84	80,-	✓
478/71		26 N 514	1 Schürze zur Elztäler Tracht	"	"	"	30,-	✓
479/71		26 G 316	1 Bluse zur Elztäler Tracht	"	"	"	20,-	✓
480/71		62 D 73	1 Buch "Die alte Hilfe der Böhmen und Mährer" Prag 1807	—	10.9.	Armarium Antiqu. Düsseldorf Jahnstr. 116	40,-	+ Porto DM -,50 ✓
481/71		31 M 87	1 Maske, Holz Elzacher Schuttig	Elzach	8.9.	[redacted] Holzbildhauermstr. 7807 Elzach Grabenstr. 8	120,-	✓

250 3. 62 BBA P&G

Rechnungsjahr 19 71

Lfd. Nr.	Akten Nr.	Katalog Nr.	Gegenstand	Herkunft	Rechngs.-Datum	Erworben von	Wert DM	Bemerkungen
482/71		32 K 295	1 Votivbild 1806	Bellingries	20.9.	[redacted] 43 Paderhorn v.-Vincke-Weg 43	200.-	✓
483/71		8 D 90	1 Trinkhorn; Horn mit Leder	Telgte	"	"	190.-	✓
484/71		34 M 21	1 Andachtsbild (Kupferstich mit Holzrahmen) d. Lieben Frau d. hl. Capell in s. Nicolai Pfarrkirchen zu Hall in Inthal	Inntal	"	"	190.-	✓
485/71		34 H 11	1 Stickbild, dat. 1744 "Der hl. Rock von Trier"	Stadt Trier	16.9.	Antiqu. Walter Keäs Trier, Eberhardstr. 28	30.-	✓
486/71		32 H 1	1 Emaildarstellung mit Pietadarstellung	Umgebung v. Trier	"	"	55.-	✓
487/71		32 I 105	1 Bild, Öl "Klassenbild"	Berlin	20.9.	[redacted] Bln 47 Horst-Caspar-Steig 25	200.-	✓
488/71		41 V 23	Manuskript "Cocktail Titbits" (18 Aquarelle, 2 schwarz-w. Zeichnungen, 11 S. Textzeichnungen u. 273 Seiten Rezepte)	Berlin	28.9.	[redacted] Bln 19 Bolivaralla 20	2000.-	✓
489/71		8 W 73	1 Glas mit Zinnrand und aufgelötetem Emblem R in Lorbeerkranz	Berlin	30.8.	Altersheim des Roten Kreuzes, Bln-Grunewald, Fürstenstr. 1 Geschenk	10.-	✓
490/71		8 F 226	1 Flasche, braunes Steinzeug mit Tonstöpsel	Berlin	"	" Geschenk	5.00	✓
491/71		8 E 475	1 Kanne mit Ausguß aus Steingut, weiß	Berlin	"	" Geschenk	10.-	✓
492/71		8 E 476	1 Wasserkanne e. Wasserservices, Steingut weißer Grund mit grauer Bemalung	Berlin	"	" Geschenk	10.-	✓
493/71		50 I 34	1 Spruchbild auf Pappe (Druck) im Rahmen	Berlin	"	" Geschenk	2.-	✓
494/71		6 G 80	1 eintüriger Schrank bemalt	Berlin	"	" Geschenk	50.-	✓

250 3. 62 BBA P&G

Rechnungsjahr 19 71

Lfd. Nr.	Akten Nr.	Katalog Nr.	Gegenstand	Herkunft	Rechngs.-Datum	Erworben von	Wert DM	Bemerkungen
485/71		32 I 106	1 Bild, Öl "U-Bahn" Laienmalerei	Hamburg	18.9.	[redacted] 2 Hamburg 26 Kitzen-Grotth-Str. 104	600,-	✓
496/71		31 M 88	1 Maske, Holz "Elzacher Schutzhig"	Preßtal	4.10.	[redacted] Holzbildhauer 7819 Preßtal Lachof	90,-	✓ + Porto DM 20,- ✓ Fmd. Diana
497/71		9 E 77	1 Pfeife, Holz geschnitzt	Oberösterreich	27.9.	Viktor Fritz Inh. 4600 Wels (Österr.) Kaiser Jos. Pl. 29		600 öS
498/71		34 Q 3	1 Strohbild Ansicht von Vichtenstein und Scharnstein	Oberösterreich	"	"		300 öS
499/71 a-b		17 M 6	1 Seide, Leinen mit Aufschrift für Mehl; 1 Schablone für Aufschrift, Pappe	Lachmayr in Seißkirchen bei Wels	"	"		100 öS
500/71		44 E 203	1 Lehr-Brief der Schneider für Franz Lachmair 1850	"	"	"		100 öS
501/71		8 L 74	1 flacher Dreibeintopf, Ton mit 2 Henkeln, gestempelt, glasiert	"	"	"	530,-	300 öS
502/71		8 G 401	1 große flache Schüssel, Ton, glasiert	Efferding	"	"		400 öS
503/71		8 O 358	1 Henkeltopf, Ton durchlöchert, innen glasiert für "Topfen"	Lachmayr in Seißkirchen bei Wels	"	"		60 öS
504/71		40 L 5	1 Handsäge	Umgebung Wels	"	"		50 öS
505/71		8 O 359	1 großer Doppelhenkeltopf, Ton, glasiert	Umgeb. Steyr	"	"		1400 öS
506/71	62 C 111	47 B 83+84; 50 A 12; 62 A 59; 62 D 67-71	10 Bücher (Diverse Bde, Statistik, Führer, Adr, Kalender, Regierungswechsel, Kataster u. Gerichtsbarkeit, Gemeindeverzeichnis, Post-Zeitschrift, Gemeinde-Schilder, Inventar)	—	"	"		350 öS
507/71	33 R 145-148	33 C 613+614; 33 S 23-33	1 Konvolut Bücher	—	"	"		200 öS

250 3. 62 BBA P&G

Rechnungsjahr 19 71

Lfd. Nr.	Akten Nr.	Katalog Nr.	Gegenstand	Herkunft	Rechngs.-Datum	Erworben von	Wert DM	Bemerkungen
508/71		62 G 11	1 Gebetszettel "Gebethe z. hl. Hubertus" Köln 1681	—	4.10.	Venator Fa. 5 Köln St. Apernstr. 56	55,-	Katalog Antiken 28 Nr. 1657 ✓
509/71		62 A 60	1 Buch "Trierischer Weg-Weiser" Köln 1751	—	"	"	120,-	Katalog Antiken 28 Nr. 1070 + MWSt DM 9,60 + Porto " 1,-
510/71		7 Y 18	1 Eimer u. schmales Holzgefäß, aus Dauben zusammengefügt "Froschbehälter"	Bayern	5.10.	J. Göttler Fa. Sauerbrunn Hauptstr. 7	15,-	✓
511/71		7 E 72	1 kleine u. schmale Spanschachtel	Umgebung Sauerbrunn/NÖ	"	"	5,-	✓
512/71		11 B 21 12 G 2 41 B 8-17	10 Faßbinderwerkzeuge 1 kl. Schaufel f. Kübel, Metall 1 Sichel	Umgebung Krems	2.10.	E. Liedermann Fa. 35 Krems a. D. Göglstr. 11a	200,-	✓
513/71		8 E 477	1 Kanne, Steinzeug braun Drahtbindung	Oberösterr./Salzburg	25.9.	U. Englich Fa. Salzburg Franz Josef Kai 15	67,-	✓
514/71		16 F 31	1 kl. Haspel, Holz	Waldviertel	2.10.	F. Fellner Fa. 35 Krems a. D. Obere Landstr. 10	15,14	110 öS ✓
515/71		7 H 80	1 Platte, Mildglas mit Henne, Mildglas	Nördlingen ?	24.9.	P. Feder Fa. Nördlingen Waldingerstr. 22	12,-	✓
516/71		10 W 33	1 ovale Doppelhenkelkanne, Ton Drahtbindung	Hausruck	1.10.	Anna Hohenberger Fa. Gall Faura Schiffländer 5	34,40	150 öS ✓
517/71		26 K 280	1 Paar Strümpfe blau, gelb gestrickt	"	"	"		öS 100,-
518/71		8 M 154	1 Tasse m. Untertasse, Porzellan Blumen, dekblaue Blätter	—	30.9.	L. Littauer Burgen. Wien VIII Kochgasse 22	27,52	✓ öS 200,-
519/71		47 E 15	1 Kuckuckuhr	Berlin/	13.10.	[redacted] Berlin 37 Sundgauer Str. 21 Geschenk	40,-	✓ ~~40,-~~
520/71		7 E 73	1 Spanschachtel, bemalt blauer Grund mit Blumen		13.10	" Geschenk	30,-	✓ ~~30,-~~

250 3. 62 BBA P&G

Rechnungsjahr 19 71

Lfd. Nr.	Akten Nr.	Katalog Nr.	Gegenstand	Herkunft	Rechngs.-Datum	Erworben von	Wert DM	Bemerkungen
521/71		33 G 390	1 Patenbrief von 1863 f. Herrn Otto Schmidt	Zahna bei Wittenberg/ Sachsen-Anhalt	13.10.	[redacted] Berlin 37 Sundgauer Str. 21 Geschenk	4,-	✓
522/71		33 B 287	1 Kupferstich, kolorient Gnadenbild zu "Elsterloch" bei Gimmeldingen	—	27.9.	E. Pösse Fa. 46 Bocholt 60 Hinterschlosserstr. 46	20,-	✓ öS 140,-
523/71 a-b		8 M 155 156	2 Steingutfassen, mit Untertassen (1 Ausguß, 1 Seitengriff)	—	4.10.	H. Zeller - Zellhaus Fa. 5020 Salzburg Ursulinenpl. 7	62,-	✓ öS 450,-
524/71		8 O 360	1 Doppelhenkeltopf mit Tülle, Ton, grün glasiert 18.94	Österreich	7.10.	F. Rhinacelloker Fa. 825 Dorfen Furt 6	80,-	✓
525/71		8 O 361	1 Doppelhenkeltopf mit Tülle, Ton, grün glasiert Irrsche	"	"	"	60,-	✓
526/71 a-b		33 B 288	2 Kupferstiche kolor., gerahmt Andachtsbilder (Ecce homo, Mater dolorosa)	"	"	"	360,-	19% MWSt DM 93,60 darin enthalten ✓
527/71		11 M 4	1 Gänsetrog Trogform Deckel zur Hand gekehrt	Dadenzell	1.10.	[redacted] 695 Mosbach Heinr. v. Kleiststr. 17	25,-	Nr auf den Gegenständen vgl Zeig ✓
528/71		6 E 6	1 Melkstuhl, Holz Vierbeinig	Bezirksmeister Kegelmann, Großeicholzheim/ Ldkr. Buchen	"	"	18,-	✓
529/71		8 B 1	1 Sauereimer, Holz eisenbeschlagen	Wilhelm Jünig 6951 Oberschüpf- Leine	"	"	35,-	✓
530/71		41 J 37	1 Schuhmacher - Klippe, Holz	"	"	"	10,-	✓
531/71		16 F 29	1 Daubeseilhaspel, Holz	Stemmek, 6959 Oberschüpfleine	"	"	10,-	✓
532/71		12 S 2	1 Rübenschale, zum "Burgunder - Setzen", übliches Ausdruck für Zuckerrüben	Odenwald	"	" Geschenk	2,-	✓
533/71		31 L 42	1 Mühlenkuckuck am Fülltrichter einer Mühle	Fuchsenmühle Dalbstadt/ Ldkr. Sinsheim	"	"	30,-	✓

250 3. 62 BBA P&G

Rechnungsjahr 19 71

Lfd. Nr.	Akten Nr.	Katalog Nr.	Gegenstand	Herkunft	Rechngs.-Datum	Erworben von	Wert DM	Bemerkungen
534/71		46 F 6	1 Radschuh, Eisen	E. John Hüffenhardt/Lkr. Buchen	1.10.	[redacted] 695 Mosbach Heinr. v. Kleiststr. 17	25,-	✓
535/71		11 B 23	1 Schäufelchen, zum Säubern der Holzpflugschar	Baumbusch Krumbach/Lkr. Mosbach	"	"	15,-	✓
536/71		42 G 25	1 Brenneisen, zum Einbrennen der Spundlöcher in Holzfässer Herst.: Dagner in Billigheim	Neudenau	"	"	20,-	✓
537/71		12 R 2	1 Pfuhlfaßtrichter	Adolf Neureuther Fahrenbach/Lkr. Mosbach	"	"	20,-	✓
538/71		11 B 16	1 Schaufel, Holz, Gerstenschaufel zum Umschaufeln in der Mälzerei	Philipp Hübner Mosbach	"	"	25,-	✓
539/71		7 S 63	1 Schinder zum Steinelesen auf dem Acker im Frühjahr	Neckarmühlbach	"	"	12,-	✓
540/71		12 S 3	1 Pflanzensetzeisen, zum Setzen von Fichtenpflanzen	Odenwald Schnek/Krumbach	"	"	12,-	✓
541/71		12 J 6	1 Rasensodenschneider Eisen (ohne Stiel)	"	"	"	25,-	✓
542/71		11 A 16	1 Lederjoch für Kuhgespann	Sammler Lehmann, Schweigen/Deutsches Weintor	"	"	25,-	✓
543/71		48 B 29	1 Elle, Holz	Adolf Neureuther Fahrenbach	"	"	30,-	✓
544/71 a-b		31 E 11+12	2 Kruzifixe, Porzellan, Messing	Heinrich Jacobs Walldürn	"	"	50,-	✓
545/71		11 H 7	1 Strohbock, zum Schneiden des Langstrohs mit einer alten Sense oder mit dem Strohmesser vor der Einstreu	Odenwald	"	"	20,-	✓
546/71		11 B 17	1 Tresterschaufel	Dagnermeister Kegelmann Großeicholzheim	"	"	15,-	✓

Rechnungsjahr 19 71

Lfd. Nr.	Akten Nr.	Katalog Nr.	Gegenstand	Herkunft	Rechngs.-Datum	Erworben von	Wert DM	Bemerkungen
547/71		11 B 18 19	2 Schaufeln, Holz Getreideschaufeln	Dagnermstr. Kegelmann, Großeicholzheim	1.10.	[redacted] 695 Mosbach Heinr. v. Kleiststr. 17	30,-	+ Tptrdg DM 30,41 ✓
548/71		9 H 6	1 Halter zum Aufhängen des Pferdegeschirrs am Stall- oder Scheunentor	Odenwald	"	" Geschenk	2,-	✓
549/71		6 M 85	1 bemalte Truhe	Hilterskingen/Odenwald	14.10.	D. Kläs Ant. 55 Trier Eberhardstr. 28	650,-	✓
550/71		6 M 86	1 Truhe, mit Schubkästen	Umgebung Trier/Eifel	"	"	220,-	✓
551/71		6 G 81	1 Wirtschaftsschrank	Gebiet Eifel-Mosel-Hunsrück	"	"	240,-	✓
552/71		11 T 23	1 Stoßbutterfaß, Steinzeug 1946	–	"	"	60,-	✓
553/71		8 E 478	1 Krug, Steinzeug Herstellung: Speicher/Eifel	–	"	"	55,-	✓
554/71 a-d		8 O 362–365	4 Töpfe, Steinzeug Herstellung: Speicher	–	"	"	80,-	✓
555/71		12 E 23	1 Detzsteinbehälter "Schlotterfaß"	Eifel	"	"	18,-	✓
556/71		16 F 30	1 Schirmhaspel	Trier	"	"	15,-	✓
557/71		4 B 32	1 Gerät für offenes Feuer, Eisen	Eifel	"	"	45,-	✓
558/71		10 W 34	1 Speckpfännchen	–	"	"	20,-	✓
559/71		11 A 17	1 Ochsenjoch	Eifel	"	"	60,-	✓

Rechnungsjahr 19 71

Lfd. Nr.	Akten Nr.	Katalog Nr.	Gegenstand	Herkunft	Rechngs.-Datum	Erworben von	Wert DM	Bemerkungen
560/71		11 A 18	1 Doppelkuhjoch	Eifel	14.10.	O. Klär Aud. 55 Trier Eberhardstr. 28	55,-	+ Tpkdg DM 174,- ✓
561/71		8 B 4	1 Feuerlöscheimer, Leder 18.16	Mosbach	18.10.	[redacted] 685 Mosbach Heinr. v. Kleiststr. 17	50,-	✓
562/71		11 E 9	1 Pferdekamm aus Bronze	Hüffenhardt/ Kr. Mosbach	"	"	100,-	✓
563/71		62 D 72	25 Nummern "Neue Volksbücher" in 17 Heften Leipzig	—	18.10.	Fr. Hessling Aud. Berlin 30 Rankestr. 31/32	60,-	Katalog 134 Nr. 128 netto DM 56,87 MWSt + 3,13
564/71		8 E 479	1 Kanne, Steinzeug Zinndeckel blauer Dekor	Gänsborden/ Niederbayern	18.10.	KaDeWe Berlin 30 Tauentzienstr. 21/24	130,-	✓ netto DM 133,34 MWSt + 14,66
565/71		8 M 158	1 Tasse, Steingut dunkelrot und blau bemalt	"	"	"	15,-	✓
566/71		6 C 25	1 Stuhl Brettstuhl	Langenbrombach/ Kr. Erbach	21.10.	A. Pulver Aud. Jahrhundertwende Berlin 31 Hohenzollerndamm 6	30,-	✓
567/71 a-d		5 G 51/52 8 Y 13+14	2 Leuchter und 2 Vasen, Spiegelglas mit Druckbilder aus bäuerl. Besitz	Obching bei München	"	"	60,-	✓
568/71		9 I 3	1 Reisigbesen Birkenreis Hallbesen	Müller, Krumbach/ Kr. Mosbach	1.10.	[redacted] 685 Mosbach Heinr. v. Kleiststr. 17 Geschenk	1,-	✓
569/71		11 B 20	1 Mehlschaufel, Holz flach 1829	Auerbach/ Kr. Mosbach	26.10.	[redacted] 685 Mosbach Heinr. v. Kleiststr. 17	10,-	5. Erklärung ✓
570/71		11 D 7	1 Lederriemen mit Glocke wahrscheinlich für Ziege	Sattelbach	"	"	40,-	✓
571/71		11 H 3	1 Schneidevorrichtung, S-förmig "Hanger" zum Schneiden von Rüben und Kartoffeln	Krumbach	"	"	12,-	✓
572/71		40 K 1	1 Eisenkeil, zum Reißen des Brennholzes	Oberschefflenz	"	"	10,-	✓

250 3. 62 BBA P&G

Rechnungsjahr 19 71

Lfd. Nr.	Akten Nr.	Katalog Nr.	Gegenstand	Herkunft	Rechngs.-Datum	Erworben von	Wert DM	Bemerkungen
573/71		2 I 50	1 Entlüftungsröhre, Ton Fabr. "Karl Egle, Hafner von Hüffenhardt 1881	Hüffenhardt	28.10.	[redacted] 685 Mosbach Heinr. v. Kleiststr. 17	230,-	✓
574/71		41 P 7.10	1 Glasurmühle, Bodenstein und Läufer ("Bländer") aus Sandstein, Holzstiel	Oberschefflenz Töpfer Eberhard	"	"	200,-	+ Porto 2,10 DM + Transport DM 103,01 ✓
575/71		58 I 67	1 Druck, kolor. Nationaltracht (auf der Insel Föhr)	—	14.10.	G. M. Reis Aud. 65 Mainz Kirschgarten 19	100,-	Versteigerung Nr. 2 Nr. 1120 ✓
576/71		58 I 68	1 Druck, kolor. Helgoländer und Helgoländerinnen	—	"	"	100,-	Verst. Nr. 2 Nr. 1121 ✓ + Porto, MwSt u. Aufgeld DM 49,25
577/71		53 D 1	1 Narrenkleid (Schuddig-anzug) mit Kopfträger, Handschuhen, Schal	Elzach	27.10.	E. Schätzle Schneidermeister 7807 Elzach Hauptstr. 110	410,-	+ DM 6,- Porto ✓
578/71		53 D 2	1 Schuhe, Holz zum Narrenkleid Elzacher Schuddig	Elzach	27.10	Josef & Fritz Kaltenbach Drechslerei 7807 Elzach	20,-	✓
579/71		53 D 3	1 Schutthelm (gehört zum Narrenkleid 577/71)	Elzach	8.11.	[redacted] 7807 Elzach Bendelinussteg 8	110,-	+ Porto DM 5,- ✓
580/71 a-c		58 I 69	3 Stiche, kolor. (Frau, Braut, Jünger aus Osterland auf Sylt)	—	29.10.	O. Brandes Aud. 33 Braunschweig Kleine Campestr. 2	60,66	Versteigerung 56 Nr. 2635 ✓
581/71		33 B 289-325 50 H 10	1 Konvolut Heiligenbilder	—	10.11.	G. Bassenge Aukt. Berlin 38 Erdener Str. 5a	120,-	18. Auktion Nr. 1850 ✓
582/71		55 I 7-18	12 Kondolenzblätter	—	"	"	50,-	Nr. 1914 ✓
583/71		33 R 153	1 Kupferstich "Grobschmiedin"	—	"	"	200,-	Nr. 1926 ✓
584/71		33 C 6.15	1 Lithographie "Der blaue Montag"	—	"	"	50,-	Nr. 1928 ✓
585/71		41 V 22	8 Kupferstiche "Zinngießer"	—	"	"	45,-	Nr. 1932 ✓

250 3. 62 BBA P&G

Lfd. Nr.	Akten Nr.	Katalog Nr.	Gegenstand	Herkunft	Rechngs.-Datum	Erworben von	Wert DM	Bemerkungen
586/71		33 F 112-117 33 H 43	1 Konvolut Albumblätter	—	10.11.	G. Bassenge Antkl. Berlin 33 Erdener Str. 5a	45,-	18. Auktion Nr. 1949 ✓
587/71		33 R 152	1 Lithographie "Brand in Hamburg"	—	"	"	80,-	Nr. 2220 ✓
588/71		62 F 61	1 Buch Beschr. des kl. Berges Ander 1781	—	"	"	110,-	Nr. J 144 + Aufgeld 10% DM 11,- + MwSt 5,5% DM 6,05 = 127,05
589/71		5 A 2	1 Grablampe rotes Glas	Odenwald 19. Jh.	18.11.	[redacted] 6968 Balkhausen Ringstr. 38	30,-	Einzelheiten in einem Brief von H. Persson!
590/71		54 B 266	1 Raumgehänge (?) Gebinde aus Bodenblumen, gerahmt	Obertinzig/Odenwald	27.10.	Jahrhundertstunde Antk. Berlin 21 Hohenzollerndamm 6	35,- ✓	
591/71		7 H 78	1 Butterdose, Porzellan Kriegsjahr 1917/18	Berlin —	"	"	10,- ✓	
592/71		8 M 157	1 Tasse m. Untertasse, Porzellan, KPM	—	19.11.	L. Pretzell Berlin 45 Marienplatz 4 B	58,- ✓	Spik Auktion 474 Nr. 627
593/71		62 A 62	1 Buch "Selig im Herrn gestorbener Christen..." Magdeburg 1887	—	16.11.	H.A. Ritterhofer Antk. Berlin 15 Meinekestr. 3	168,- ✓	Auktion 59 Nr. 95
594/71 a-c		33 R 151 61 C 2 a,b	3 Stiche (Die Zeile in Frankfurt. Bornheimer Heide, Schützenfest, Zug der Schützen, Frankfurt)	—	"	"	160,- ✓	Nr. 539 + Aufg. 10% DM 16,- + MwSt 11% DM 17,60 = 193,60
595/71		38 E 55	1 Lederdruckmodel, Holz	Sattler Bubenberger/Eysölden Lkr. Hilpoltstein	15.11.	[redacted] 8 München 22 Liebigstr. 39	250,- ✓	
596/71		6 G 82	1 Hängeschränkchen, bemalt zur Aufbewahrung von Urkunden, mit Schreiben hergest. von einem Schreiner in Thalmässing	Geyern/Lkr. Weißenburg	"	"	200,- ✓	
597/71		8 O 366	1 großer Doppelhenkeltopf, Ton, braun glasiert Kröning	—	"	"	120,- ✓	
598/71 a-d		8 O 367-370	4 Töpfe versch. Größe, Ton Vorratstöpfe, schwarz Kärnten	—	"	"	350,- ✓	

Lfd. Nr.	Akten Nr.	Katalog Nr.	Gegenstand	Herkunft	Rechngs.-Datum	Erworben von	Wert DM	Bemerkungen
599/71		8 F 227	1 bauchige Henkelflasche, Ton, schwarz	—	15.11	[redacted] 8 München 22 Liebigstr. 39	80,- ✓	
600/71		8 G 402	1 tiefe Schüssel, Ton, glasiert "Anmachschüssel"	Hüe b. Thalmässing	"	"	120,- ✓	
601/71		8 F 228	1 eckige Glasflasche "Hefeflasche" zu flüssige Bierhefe in der Brauerei zu holen 1 H. 19. Jh.	"	"	"	100,- ✓	
602/71		10 F 9	1 Presse, Holz "Preßsackpresse" (Bursztyn)	Tiefenbach b. Thalmässing	"	"	35,- ✓	
603/71		48 B 32	1 Meßgerät, Holz "Glutbe" Maß zum Messen der Bäume	alpenländisch	"	"	120,- ✓	
604/71		7 D 3	1 Vogelkäfig, Holz	Geyern/Lkr. Weißenburg	"	"	180,- ✓	
605/71		8 Q 119	1 große Doppelhenkelschüssel, Ton, grün-braun glasiert	östl. Passau	"	"	100,- ✓	
606/71		8 U 30	1 Becher, Spiegelglas goldfarben Umgl.: Frankenwald	Umland Thalmässing	"	"	15,- ✓	
607/71		8 H 701	1 Steingutteller, violett, schw. Amberg Fastnachtsgeschirr	—	"	"	20,- ✓	
608/71		8 A 368	1 Krug, Steinzeug Amberg 1860	—	"	"	150,- ✓	
609/71		36 M 36-37	10 Guckkastenbilder Gebrüd. Augsburg	—	"	"	360,- ✓	+ Zoll DM 437,01
610/71		9 K 15	1 Haubenstock, Holz	Umland Thalmässing	"	"	20,- ✓	Geschenk
611/71		42 W 23	1 gl. Schüssel, Stroh Form für Brot	"	"	"	10,- ✓	Geschenk

613/71 Konvolut Ant. Koch Berlin:

33	A 18 Liebesbriefe	22 1
33	B 326-353 Andachtsbilder	28
33	D 8-9 Schreibarbeiten	2
33	F 96-110 Freundschaftsbildchen, Stammbücher	15
33	G 280-389 Patenbriefe	110
33	H 35-41 Glückwünsche	7
33	P 43-44 Papierschnitte	2
33	S 35-39 Religiöse Graphik	5
45	M 10 Familienurkunden	5 1
50	i 28 Haussegen	1
54	F 24 Hochzeit	1
54	H 30-31 Schule	2
62	F 2 Tagebücher	1 1
		176

Rechnungsjahr 19 71

Lfd. Nr.	Akten Nr.	Katalog Nr.	Gegenstand	Herkunft	Rechngs.-Datum	Erworben von	Wert DM	Bemerkungen
				Herkunft	Rechngs.-Datum	Erworben von	Wert DM	Bemerkungen
				Steyrling	8.11.	G. Klotzner Ant. Siena - Merano	300,-	✓
				—	22.11.	H. H. Koch Berlin 62 Hauptstr. 7-8	2369,70	+ MWST DM 130,30 ✓ ✓
				Umgebung Steyr	1.10.	V. Fitz Ant 4600 Wels Kaiser Jos. R. 29		500 öS
				Ahntal - OÖ	"	"		600 öS
616/71		7 Y 17	1 Holztragegefäß (für Flüssigkeit) für Bauer u. Most	Umgebung Steyr	"	"	351,- ✓	300 öS
617/71		8 C 25	1 Badewanne, Holz ~~mit Deckel~~ für Kinder	Pidl b. Wels	"	"		300 öS.
618/71 a-c		42 I 15-17	3 Bienenstöcke, Stroh	Donautal (Grein)	"	"		600 öS
619/71		7 S 72	1 gr. Vorratsgefäß, Strohgeflochten	Burgenland	"	"		250 öS
620/71		7 S 73	1 Korbgefäß, Strohgeflochten	Burgenland	27.10.	F Riedl Ant 4600 Wels Oststadt 12		
621/71		8 C 26	1 Holzgefäß, 2 Henkel zum Daraufen	Umgebung Wels	"	"		
622/71		~~10 G~~ ~~15~~ 10 F 7	1 Apfelpresse, Holz	Oberösterr.	"	"		
623/71 a-b		55 I 3,4	2 Toten-Andenken "Heiligenkastl" Kästen m. Glas	Steyr - Tal	"	"		
624/71		32 L 24	1 Trachten-Bild, gerahmt	Oberösterr.?	"	"		

250 3. 62 BRA P&G

Rechnungsjahr 19 71

Lfd. Nr.	Akten Nr.	Katalog Nr.	Gegenstand	Herkunft	Rechngs.-Datum	Erworben von	Wert DM	Bemerkungen
625/71		7 H 79	1 Dose, Holz "Butter"	—	27.10.	F. Riedl Ant 4-4600 Wels Oststadt 12		6.000.- öS
626/71 a-b		8 H 703-704	2 Teller, Steingut	—	"	"	2.042,-	
627/71 a-b		8 O 389 8 P 40	1 Doppelhenkeltopf, Ton Inschr. Frantz am 12ten 1852 Seniyor (?)	Kärnten —	"	"		
628/71		42 K 3 a-b	1 Seilergerät (2-Teile)	—	"	"		
629/71		6 C 26	1 Stuhl	vom Bauern in Grieskirchen	"	"		
630/71		6 M 90	1 Truhe, gebeizt "Mehltruhe"	Untersteiermark	"	"		2.500,- öS
631/71		42 I 25	1 Bienenstock, Holz bemalt	Steyr - Tal	"	"		700 öS
632/71		6 M 91	1 Truhe, bemalt (Rocaille, Blumen) Hirschbacher Truhe	Österreich	"	"		2.000,- öS
633/71		6 M 92	1 Truhe, bemalt schwarz (Tulpen) Emstaler - Truhe	"	"	"		4.000.- öS Tpl. Erw. Riedl DM 1.120,76
634/71		6 A 10 2262	1 Himmelbett, bemalt 1822 mit Bettsack, Trottel	Ries/Ukr. NÖ	27.10.	C.F. Linde & Co Bankhaus 886 Nördlingen Deininger Str. 1	1.500,-	aus Hfg. Hötzel, NÖ Schwarzbeer von dem Hötzel in jungen Jahren (* 1897) in den Dörfern des Ries gesammelt
635/71		6 G 83	1 Schrank, 1-türig, bemalt	"	"	"	580,- ✓	"
636/71		6 G 84	1 kl. Schrank, 1-türig Handschränkchen ? "Nachtkastl" ?	"	"	"	150,- ✓	"
637/71		6 M 93	1 Truhe, bemalt 1815	"	"	"	300,- ✓	"

250 3. 62 BRA P&G

Rechnungsjahr 19 71

Lfd. Nr.	Akten Nr.	Katalog Nr.	Gegenstand	Herkunft	Rechngs.-Datum	Erworben von	Wert DM	Bemerkungen
612/71		7 D 2	1 Vogelkäfig, Holz	Steyrtal	8.11.	G. Klotzner Fa. Kleine - Meraner	300,-	✓
613/71	33 13 705/707 33 Q 303/305 33 H 200	5. aufliegende Ausstellung	1 Konvolut Gebrauchsgraphik (Andachtsbilder, Paternbriefe usw.) 33 H 565	—	22.11.	H. H. Koch Berlin 62 Hauptstr. 7-8	2369,70 ✓	+ MwSt DM 118,30 ✓
614/71 a-b		42 Q 10+11	2 Geräte zum Strohdachdecken (eine Presse)	Umgebung Steyr	1.10.	V. Fitz Fa. 4600 Wels Kaiser Jos. Pl. 29		500 öS
615/71		11 H 6	1 Krautschneider	Ennstal - OÖ	"	"		600 öS
616/71		7 Y 17	1 Holztragegefäß (für Flüssigkeit) für Bauer a. Most	Umgebung Steyr	"	"	351,- ✓	300 öS
617/71		8 C 25	1 Badewanne, Holz ~~mit Deckel~~ für Kinder	Pichl b. Wels	"	"		300 öS
618/71 a-c		42 I 15-17	3 Bienenstöcke, Stroh	Donautal Eferding	"	"		600 öS
619/71		7 S 72	1 gr. Vorratsgefäß, strohgeflochten	Burgenland	"	"		250 öS
620/71		7 S 73	1 Korbgefäß, strohgeflochten	Burgenland	27.10.	F. Riedl Fa. 4-4600 Wels Ahstadt 12		
621/71		8 C 26	1 Holzgefäß, 2 Henkel zum Daraufen	Umgebung Wels	"	"		
622/71		~~10 S~~ ~~15~~ 10 F 7	1 Apfelpresse, Holz	Oberösterr.	"	"		
623/71 a-b		55 I 3,4	2 Toten-Andenken "Heiligenkastl" Kisten m. Glas	Steyr - Tal	"	"		
624/71		32 L 24	1 Trachten-Bild, gerahmt	Oberösterr.	"	"		

250 3. 62 BBA PAG

Rechnungsjahr 19 71

Lfd. Nr.	Akten Nr.	Katalog Nr.	Gegenstand	Herkunft	Rechngs.-Datum	Erworben von	Wert DM	Bemerkungen
625/71		7 H 79	1 Dose, Holz "Butter"	—	27.10.	F. Riedl Fa. 4-4600 Wels Ahstadt 12		6.000.- öS
626/71 a-b		8 H 703-704	2 Teller, Steingut	—	"	"	2.042,-	
627/71 c-b		8 O 389 8 P 40	1 Doppelhenkeltopf, Ton Inschr. Franz [illegible] am 15. Mai 1852 Senftopf (?)	Kärnten —	"	"		
628/71		42 K 3 a-b	1 Seihergerät (2-teilig)	—	"	"		
629/71		6 C 26	1 Stuhl	vom Bauern in Gaschkirchen	"	"		
630/71		6 M 90	1 Truhe, gebaut "Mehltruhe"	Untersteiermark	"	"		2.500,- öS
631/71		42 I 25	1 Bienenstock, Holz bemalt	Steyr - Tal	"	"		700 öS
632/71		6 M 91	1 Truhe, bemalt (Rocaille, Blumen) Hirschbacher Truhe	Österreich	"	"		2.000,- öS
633/71		6 M 92	1 Truhe, bemalt Schiltz (Tulpen) Ennstaler - Truhe	"	"	"		4.000.- öS Tpl. V. Kat. Riedl DM 1.120,-
634/71		6 A 10 2262	1 Himmelbett, bemalt 1822 mit Bettzeug, Trottel	Ries/Ker NÖ	27.10.	C. F. Linde & Co Bankhaus 886 Nördlingen Deiningerstr. 1	1.500,-	aus Hs. Mötzel, NÖ Bäuerin, von Hans Mötzel in jungen Jahren (* 1897) in den Dörfern der Ries gesammelt
635/71		6 G 83	1 Schrank, 1-türig, bemalt	"	"	"	580,- ✓	"
636/71		6 G 84	1 kl. Schrank, 1-türig Handschränkchen "Nachtkastl"	"	"	"	150,- ✓	"
637/71		6 M 93	1 Truhe, bemalt 1815	"	"	"	300,- ✓	"

250 3. 62 BBA PAG

Rechnungsjahr 1971

Lfd. Nr.	Akten Nr.	Katalog Nr.	Gegenstand	Herkunft	Rechngs.-Datum	Erworben von	Wert DM	Bemerkungen
638/71		6 I 13	1 Diege, bemalt 1838	Ries / Lkr. Nö	27.10.	C. F. Linse & Co 886 Nördlingen Deininger Str. 1	200,–	Slg. Mötzel, Bauernstube ✓
639/71		6 B 18	1 Tisch, quadr. Platte mit Stern	"	"	"	150,–	✓ "
640 a,b,c/71		6 C 27+28 6 L 3	3 Brettstühle (davon 1 Kinderstuhl)	"	"	"	150,–	✓ "
641/71		6 B 19	1 halbrunder Tisch	"	"	"	150,–	✓ "
642/71		6 P 10	1 Schüsselrahmen unbemalt "Kantenbrett"	"	"	"	50,–	✓ "
643/71 a–c		16 L 12 16 I 9 16 F 32	1 Spinnrad mit Rocken und Haspel	"	"	"	250,–	✓ "
644/71		47 E 14	1 Schwarzwälder Uhr	"	"	"	150,–	✓ "
645/71		9 S 3	1 Dandspiegel, Holzrahmen	"	"	"	150,–	✓ "
646/71 a–e		49 E 10+11 7 E 74–76	3 Spanschachteln, bemalt (eine beklebt) mit 2 Brillen	"	"	"	160,–	✓ "
647/71		4 B 33 ~~30~~	1 Blasebalg, bemalt	"	"	"	50,–	✓ "
648/71 a–f		13 C 86–91	6 Mangelbretter (5 beschnitzt) u. 4 Rollen	"	"	"	1.200,–	✓ "
649/71		35 M 12 35 K 121 123 124 ~~122 124~~	1 Puppenschüsselrahmen "Kantenbrett" mit Geschirr (irden: 2 Töpfe, 1 Teller, Zinn: 4 Teller)	"	"	"	50,–	✓ "
650/71 a–c		12 C 5 10 E 26+27	1 Dreschflegel 2 Stampfer (Holz) (groß Krautstampfer)	"	"	"	90,–	✓ "

Rechnungsjahr 1971

Lfd. Nr.	Akten Nr.	Katalog Nr.	Gegenstand	Herkunft	Rechngs.-Datum	Erworben von	Wert DM	Bemerkungen
651/71		11 A 19	1 Doppelochsenjoch	Ries / Lkr. Nö	27.10.	C. F. Linse & Co 886 Nördlingen Deininger Str. 1	30,–	Slg. Mötzel, Bauernstube ✓
652/71 a–d		9 M 10–12 9 F 8	3 Krückstöcke 1 Regenschirm	"	"	"	150,–	✓ "
653/71 a–d		7 S 64–67	4 halbrunde Körbe, mit Leder, z. T. datiert (1850 1847) "Donakrebn"	"	"	"	750,–	✓ "
654/71 a–d		7 S 68–71	4 versch. Körbe (1 mit Leder)	"	"	"	200,–	✓ "
655/71		5 C 15	1 Stallaterne, Holz u. Glas	"	"	"	30,–	✓ "
656/71 a–d		42 W 24–27	4 Brotformen, strohgeflochten	"	"	"	50,–	✓ "
657/71		11 O 3	1 Mausefalle, Holz	"	"	"	30,–	✓ "
658/71		13 I 22/23	2 Bügeleisen, Metall (1 mit Inschr.) Schneiderbügeleisen	"	"	"	150,–	✓ "
659/71 a–c		7 Q 7–9	3 Kästchen, mit Stroh beklebt	"	"	"	15,–	✓ "
660/71 a–c		14 E 4 14 A 4 10 F 6	1 Stopfpilz, Holz 1 Stopfschraubstock ? (Nadelkissen) 1 Zitronenquetsche	"	"	"	30,–	✓ "
661/71 a–d		5 K 13 14 P 1+2 33 K 123 ?	4 Scheren (Schneiderschere, 2 Dochtscheren)	"	"	"	80,–	✓ "
662/71		10 Q 6 10 R 8 10 P 3+4 10 O 11	Bestecke (1 dreiteiliges in Scheide 1 Klappmesser "Bauernmesser" 4 Gabeln, 2 Messer; z. T. mit Elfenbeingriff	"	"	"	300,–	✓ "
663/71		38 B 370	1 Stempel, Holz für Brot (für Butter ?)	"	"	"	10,–	✓ "

Rechnungsjahr 1971

Lfd. Nr.	Akten Nr.	Katalog Nr.	Gegenstand	Herkunft	Rechngs.-Datum	Erworben von	Wert DM	Bemerkungen
664/71		8 U 29	1 Salzgefäß, Zinn (Salzbecher)	Ries / Lkr. NÖ	27.10.	C.F. Linse & Co 886 Nördlingen Deininger Str. 1	25,– ✓	Slg. Mötzel, Bauernstube
665/71		7 L 143	1 langrechteckiges Kästchen auf 4 Füßen, Zinn	"	"	"	150,– ✓	"
666/71 a–gh		8 H 713–717 10 S 132+133 16 H 42	4 kl. Zinnteller, 1 Tellerchen aus Zinn, 2 Schöpfkellen aus Zinn mit Holzgriff, 1 Rockenschälchen	"	"	"	430,– ✓	"
667/71 a–c		8 F 233–235	3 Schraubflaschen, Zinn (Feldflaschen ??)	"	"	"	900,– ✓	"
668/71		8 I 106	1 Rasierschale, Zinn	"	"	"	150,– ✓	"
669/71		9 A 31	1 kl. Schreibzeug, Ton 1849	"	"	"	50,– ✓	"
670/71 a–c		10 W 35–37	3 halbrunde längliche Pfannen, Ton versch. groß	"	"	"	150,– ✓	"
671/71 a–d		8 E 488–491	4 Kannen mit Deckel, Ton, dunkelbraun glasiert (ein Deckel fehlt) versch. Größe	"	"	"	160,– ✓	"
672/71 a–d		8 P 41–44	4 Bügeltöpfe, Ton glasiert (1 mit Deckel)	"	"	"	400,– ✓	"
673/71 a–c		8 O 390 8 F 229+230	1 Henkeltopf, Ton, grün 2 Flaschen, Ton, braun u. grün	"	"	"	90,– ✓	"
674/71 a–c		8 T 30+31 8 G 409	2 Terrinen m. Deckel u. 1 Schüssel (zackiger Rand), Ton, grün gesprenkelt (Salatschüssel)	"	"	"	250,– ✓	"
675/71 a–c		8 O 391–393	3 Henkeltöpfe mit Rohr, Ton, glasiert	"	"	"	150,– ✓	"
676/71		8 O 394	1 Henkeltopf m. Ausguß, Ton, braun glasiert (Vogel)	"	"	"	50,– ✓	"

Rechnungsjahr 1971

Lfd. Nr.	Akten Nr.	Katalog Nr.	Gegenstand	Herkunft	Rechngs.-Datum	Erworben von	Wert DM	Bemerkungen
677/71		8 L 75	1 kl. Dreibeintopf, Ton, glasiert (Leimtiegel ?)	Ries / Lkr. NÖ	27.10.	C.F. Linse & Co 886 Nördlingen Deininger Str. 1	30,–	Slg. Mötzel, Bauernstube ✓
678/71 a–c		38 H 73–75	3 Backformen, Ton (Gugelhupfform ?)	"	"	"	120,– ✓	"
679/71 a–c		8 G 410–414	5 kl. Schüsseln, Ton, glasiert	"	"	"	70,– ✓	"
680/71		4 H 20	1 Därmflasche, Ton lehmbraun glasiert (Bettflasche)	"	"	"	50,– ✓	"
681/71 a–g		8 G 415–421	7 Schüsseln, Ton, glasiert z.T. Sprüche	"	"	"	450,– ✓	"
682/71 a–c		46 B 57 11 M 6+7	1 Sparbüchse, Ton, glasiert 2 kl. Tröge für Junghühner, Ton, glasiert	"	"	"	70,– ✓	"
683/71 a–g	8 F 231+232	8 A 373+374 8 N 312 8 E 494+495	7 Steinzuggefäße (3 Krüge, 2 Kannen, 2 Flaschen) z.T. Zinnenontierung u. Blaumalerei, 1 hellgelb	"	"	"	810,– ✓	"
684/71 a–b		8 E 492+493	2 kl. Kannen, Fayence Spruch Herst.: Crailsheim ?	"	"	"	300,– ✓	"
685/71		8 A 369	1 zyl. Krug, Fayence Blumen, beschädigt Herst.: Schretzheim ?	"	"	"	100,– ✓	"
686/71 a–c		8 A 370–372	3 zyl. Krüge, Fayence blau glasiert, kalt bem. Herst.: Crailsheim	"	"	"	600,– ✓	"
687/71 a–b		8 H 705+706	2 kl. Teller mit Spruch, Fayence	"	"	"	100,– ✓	"
688/71 a–f		8 H 707–712	6 Steingutteller, bunt (1 fayenceähnlich)	"	"	"	180,– ✓	"
689/71 a–p		8 F 236–240 8 W 73–83	16 Glasgefäße, z.T. bemalt (Schnapsfl. u. gläser, Kinderflasche)	"	"	"	900,– ✓	"

Rechnungsjahr 19 71

Lfd. Nr.	Akten Nr.	Katalog Nr.	Gegenstand	Herkunft	Rechngs.-Datum	Erworben von	Wert DM	Bemerkungen
690/71		34 B 9+10	2 Eingerichte, Glas	Ries / Ukr. NÖ	27.10.	C.F. Lisse & Co 846 Nördlingen Deininger Str. 1	200,- ✓	Hg. Möbel, Bauernstube
691/71		38 H 81-92	18 Kupferformen versch. Größe u. (1 Kupferpfanne?)	"	"	"	230,- ✓	"
692/71		10 E 25	1 Mörser mit Stößel, Messing	"	"	"	150,- ✓	"
693/71		7 Y 16	1 Faßpahn, gebötticbert	"	"	"	50,- ✓	"
694/71	9 G 2+3 10 Q 7 10 R 9+10	10 S 137+138 38 B 369 40 Q 4+5?	13 Küchengeräte (Kuchenrad, Messer, Heber usw.)	"	"	"	70,- ✓	"
695/71		10 G 14	1 Gürtenhobel 1844	"	"	"	80,- ✓	"
696/71 a-b		11 E 10+11	2 Pferdekämme, Messing	"	"	"	50,- ✓	"
697/71 a-c		9 E 70-72 9 E 75	3 Pfeifen 1 Stopfer	"	"	"	40,- ✓	"
698/71		29 W 18 9 G 5	1 Paar Lederschuhe u. 1 Stiefelknecht (Haferlschuhe)	"	"	"	20,- ✓	"
699/71		7 I 6	1 Zigarren-Lederetui	"	"	"	10,- ✓	"
700/71		62 A 63-70	10 alte Bücher	"	"	"	100,- ✓	"
701/71		26 K 281-284 29 U 16+17	4 Paar Strümpfe 2 Strumpfbänder	"	"	"	80,- ✓	"
702/71		25 F 4-10	7 Paar Hosenträger	"	"	"	70,- ✓	"

250 3. 62 BBA P&G

Rechnungsjahr 19 71

Lfd. Nr.	Akten Nr.	Katalog Nr.	Gegenstand	Herkunft	Rechngs.-Datum	Erworben von	Wert DM	Bemerkungen
703/71 a-b		25 A 61 28 B 10	2 Kopfbedeckungen (Schirmmütz, Pelzkappe)	Ukr. NÖ Ries	27.10.	C.F. Lisse & Co 846 Nördlingen Deininger Str. 1	40,-	Hg. Möbel, Bauernstube ✓
704/71		30 L 49	1 Hearpfeil	"	"	"	50,- ✓	"
705/71		25 E 71	1 Lederhose	"	"	"	100,- ✓	"
706/71 a-b		23 A 104 25 C 90	1 blaues Hemd (Kittel) 1 langes Leinenhemd	"	"	"	80,- ✓	"
707/71		26 E 284	1 Rock (Volkenrock)	"	"	"	50,- ✓	"
708/71		26 B 56	1 großer Hut (Feldhut?)	"	"	"	40,- ✓	"
709/71		29 A 26	1 Tasche	"	"	"	20,- ✓	"
710/71		26 N 516-525	10 Schürzen	"	"	"	200,- ✓	"
711/71		25 K 42+43	2 Jacken	"	"	"	50,- ✓	"
712/71		25 D 140-146	7 Westen (5 schwarz, 2 rot)	"	"	"	70,- ✓	"
713/71		24 F 53-58 26 A 1513	7 Kinderhäubchen (Taufhäubchen?)	"	"	"	140,- ✓	"
714/71	(9 10?)		Bändersammlung	"	"	"	150,- ✓	"
715/71		11 L 2	5 kl. Elfenbeinringe	"	"	"	50,- ✓	"

250 3. 62 BBA P&G

Rechnungsjahr 19 71

Lfd. Nr.	Akten Nr.	Katalog Nr.	Gegenstand	Herkunft	Rechngs.-Datum	Erworben von	Wert DM	Bemerkungen
716/71 a-c		19 M 322-324	3 Tücher, bunt (Kopftücher ?)	Ries/Lkr. NÖ	27.10.	C.F. Linse 886 Nördlingen Deininger Str. 1	150,-	Slg. Mötzel, Bauernstube ✓
717/71		9 G 4	1 Schuhlöffel, Holz	"	"	"	5,-	✓ "
718/71 a-d		25 O 5-7 25 A 60	3 Männerkopfbedeckungen (Zottelkappen) 1 Bauernhut	"	"	"	80,-	✓ "
719/71		54 B 267 54 D 70	1 Brautkrone (2-Teile) (Haarpfeil dazugehörig) 4 Teile, zu einer Brautkrone ?	"	"	"	240,-	✓ "
720/71		26 A 1514-1525	12 Frauenhauben	"	"	"	100,-	✓ "
721/71		29 H 30	1 Tabaksbeutel, Leder	"	"	"	10,-	✓ "
722/71	ca. 50?	30 C 245-247 30 G 114 30 O 303-305	Sammlung aufgenähter Knöpfe u. Miederhaken	"	"	"	200,-	✓ "
723/71		32 I 107	1 Bild, gerahmt kolor. Kanton Bern	"	"	"	150,-	✓ "
724/71		18 B 518	1 Stickmustertuch, gerahmt 1834	"	"	"	50,-	✓ "
725/71		50 I 30	1 Spruchbild, Hinterglas	"	"	"	100,-	✓ "
726/71 a-b		32 Q 45 46	2 kl. Hinterglasbilder (Herz Jesu, Christus)	"	"	"	100,-	✓ "
727/71 a-c	33 B 354 33 F 111	33 R 150 33 S 40 33 T 29	5 Bilder, gerahmt (2 Drucke, 2 geklebte, 1 Aquarell) * Wurde 1993 in der Dauerausstellung gestohlen	"	"	"	100,-	727/71 d am 28.7.1993 aus der Dauerausstellung gestohlen ✓
728/71 a-f		32 L 23	7 Familienfotos	"	"	"	35,-	✓ "

Rechnungsjahr 19 71

Lfd. Nr.	Akten Nr.	Katalog Nr.	Gegenstand	Herkunft	Rechngs.-Datum	Erworben von	Wert DM	Bemerkungen
729/71		11 C 1	1 breiter Lederriemen, mit Messing beschlagen (Hofhundhalsband)	Ries/Lkr. NÖ	27.10	C.F. Linse 886 Nördlingen Deininger Str. 1	100,-	Slg. Mötzel, Bauernstube ✓
730/71		52 B 13	1 Rosenkranz	"	"	"	20,-	✓ "
731/71		5 A 1	1 Petroleum Hängelampe	"	"	"	50,-	✓ "
732/71		34 P 35	1 Bild, gerahmt Moosbild	"	"	"	50,-	✓ "
733/71 a-b		48 B 30 31	2 Ellen, beschnitzt	"	"	"	200,-	✓ "
734/71		5 G 53	1 Kerzenleuchter, Messing	"	"	"	100,-	✓ "
735/71		5 M 18	1 Feuerschlageisen	"	"	"	10,-	✓ "
736/71		5 I 49	1 Ölampe aus verzinntem Blech	"	"	"	50,-	✓ "
737/71		8 O 410	1 Topf, Ton, glasiert (Nachttopf) innen weiß	"	"	"	50,-	✓ "
738/71 a-b		17 E 93 17 I 36	1 Tischdecke und 1 Steppdecke, aus Flecken genäht	"	"	"	50,-	waren nicht in der Bauernstube + Tpt DM 479,63 + " " 317,80
739/71		41 B 18-46 10 F 8	1 Komplex Binderwerkzeug (38 Stück)	Fritz Sagberger Binder u. Drechsler Pilling/Gde. Neukirchen vorm Wald/PA	5.11.	[redacted] 839 Passau Krummauerstr. 3	800,-	✓
740/71		42 G 1-24	1 Komplex Wagnerwerkzeug (21 Stück)	Michael Sigl Wagner Kirchberg/Lkr. REG	"	"	800,- ~~1000,-~~	✓
741/71		41 H 6-17 42 J 18	1 Komplex Holzschuhmacherwerkzeug (14 Stück)	Alois Hartl Kirchdorf i. Wald Lkr. Regen Holzschuhmacher	"	"	250,-	✓

Rechnungsjahr 19 71

Lfd. Nr.	Akten Nr.	Katalog Nr.	Gegenstand	Herkunft	Rechngs.-Datum	Erworben von	Wert DM	Bemerkungen
742/71		42 F 1-28	1 Komplex Spinnradmacher- u. Drechslerwerkzeug (25 St. + 1 Drechselbank)	~~Fritz Sagberger Pilling~~ Alois Leitner, Oberhiebl/Gde Malching	5.11	[redacted] 839 Passau Krummauerstr. 3	1287,– ~~1500,–~~	✓
743/71		40 P 25	1 Holzdrahthobel	Alois Rahm Bauer Oelfau/Lkr. Regen	"	"	80,–	✓
744/71		10 E 30 + 31	2 Hirsestampfer (1 stehender, 1 liegender)	Joh. Stadler u. Gg. Priller Dürding/Lkr. Griesbach	"	"	500,–	1 Tpt. DM 1030,08 vgl. A. Gamerith, ✓ Lebendiges Gauchom B 15-20.
745/71		17 J 18	1 Bildteppich, gewebt mit Bibelzitaten	Norddeutschld	–	Israel Museum Jerusalem Tausch	20.000,–	Tauschgenehmigung vom 19. 3. 71 gegen Gürtel 30 H 23 " Ring 30 N 212

Staatl. Museen Die Eintragungen im Erwerbungsbuch für das Rj. 1971 Kontrollkarte Nr. 14 5. JAN. 1972 Geräteverwaltung stimmen mit der überein. Scherer

Verw.-Angest. VIb BAT

250 3. 62 BBA P&G

Rechnungsjahr 19

Lfd. Nr.	Akten Nr.	Katalog Nr.	Gegenstand	Herkunft	Rechngs.-Datum	Erworben von	Wert DM	Bemerkungen

250 3. 62 BBA P&G

Rechnungsjahr 19

Lfd. Nr.	Akten Nr.	Katalog Nr.	Gegenstand	Herkunft	Rechngs.-Datum	Erworben von	Wert DM	Bemerkungen

250 3. 62 BBA P&G