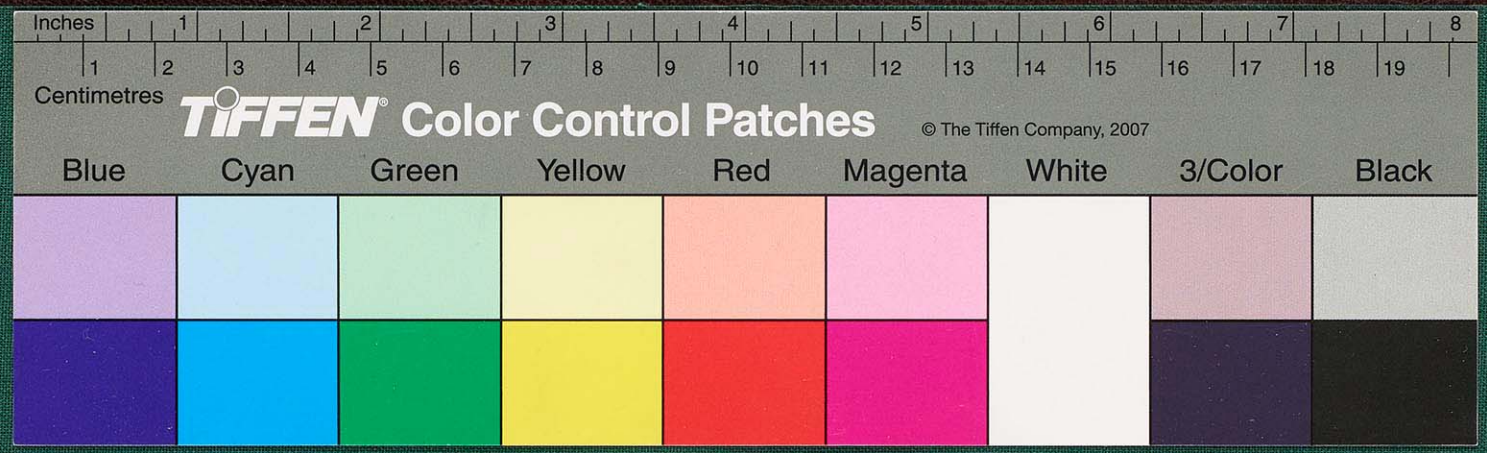
Inches
Centimetres
TIFFEN Color Control Patches
© The Tiffen Company, 2007
Blue
Cyan
Green
Yellow
Red
Magenta
White
3/Color
Black

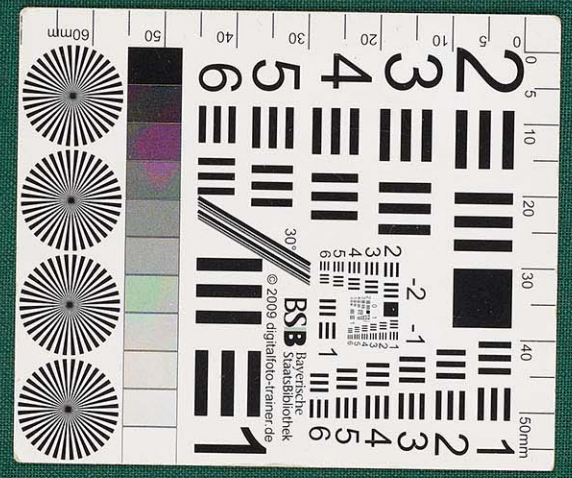
BSB
Bayerische Staatsbibliothek
© 2009 digitalfoto-trainer.de

IXc 45

1892.

Laufende No.	Acten-No.	Namen und Wohnort des Einsenders.	Gegenstand.	Stückzahl.	Datum des Eingangs.	Datum des Wieder-Ausgangs.	Bemerkungen.
1.	1543 u. 1574/91.	Kgl. Eisenbahn-Direction Breslau.	Altertümer aus Posen.	2 Kisten	4. I		Inv. II 5. 92.
2.	7. 92.	Hr. F. Kumland in Ferchels, Kr. Teltow II	3 Urnen mit Beigaben von Ferchels.		4. I		Inv. II 3. 92.
3.	20. 92.	Hr. Baumstr. Forst in Köln a. Rh.	1 Fibel, 1 Armring und 1 Schnalle v. Bronze.	4	5. I		Inv. II 4. 92.
4.	25. 92.	Hr. Dr. A. Goetze, hier.	Kl. Bronze-Dose und silb. Bracteat v. Weimar.	2	6. I		Geschenk. Dem Kgl. Münz-Kab. überwiesen.
5.		Hr. Conservator Krause, hier.	Scherben u. Klopfstein v. Hessenwinkel b. Erkner.		14. I		
6.		Hr. Neiling in Mainz.	2 Scheibenfibeln, 2 Armringe, 2 Ohrringe v. Silber.	6	18. I	29. I	Zurückgeschickt.
7.	68 u. 179/92.	Frau Prof. Genthe, Hamburg.	27 Schmuckstücke v. Bernstein.	27.	18. I		Inv. II 41. 92.
8.	80. 92.	Hr. Pastor Wilke in Köben, Kr. Steinau.	Urnen, Scherben etc. v. Köben.		18. I		Inv. II 9. 92.
9.	103. 92.	Hr. Kelling, Erkner, Kr. Niederbarnim.	Thonscherben, 1 Steinbeil, 1 eis. Lanzenspitze etc. von Erkner.		23. I		Inv. II 10. 92.
10.	104. 92.	Amtsrat Seer in Kischwitz (Büttner).	Gr. durchbohrtes Steinbeil v. Jablonsko, Kr. Schubin.	1.	25. I		Zur Ansicht. Inv. II 43. 93.
11.	1313. 91.	Hr. Prof. Bezzenberger in Königsberg, Ostpr.	Nachbildung eines Steinhammers in Blei. F. O. Liebniken, Kr. Pr. Eylau.	1.	25. I		Geschenk. Inv. II 14. 92.
12.		Unbekannt.	4 kleine Münzen aus Kupfer resp. Silber.	4.	25. I		Von ein. unbek. Herrn aus Thüringen abgegeben.
13.		Hr. Photogr. Homeburg aus Sagard, Rügen.	9 Bronzen von Hagen u. Gingst a. R.	9.	28. I	6. II	Von Hrn. H. persönlich überbracht u. abgeholt.

Laufende No.	Acten-No.	Namen und Wohnort des Einsenders.	Gegenstand.	Stückzahl.	Datum des Eingangs.	Datum des Wieder-Ausgangs.	Bemerkungen.
14.	125.92.	Hr. Karl Petersson, hier, Tempelhofer-Ufer 31.	Sammlung v. kl. Bronzen, Glasperlen, Münzen (43) etc. aus Kertsch		29. I	22. II	Die Münzen zurück. Inv. II 53.92.
15.		Hr. Dr. Buschan, Goerlitz.	Gewebe-Reste.		2. II		Geschenk. cf. Nr. 49.89. Inv. II 76.89.
16.	39.92.	Hr. Lüdecke in Techow Kr. Ostprignitz.	Eine Kiste mit einem Mühlsteine.		3. II		Inv. II 22.92.
17.	118, 245, 402, 444 /92.	Hr. Oekonom Maresch in Zdiby b. Prag.	Thonscherben, Knochen u. Steine.	39.	2. II		cf. Nro. 40 u. 47.92. Inv. II 64.92.
18.	161.305 /92.	Hr. Hugo Klein, Dresden.	8 Bronze-Halsringe von Koslowitz i. Mähren, 2 Br. Celte v. Lyon, Br. Fibel v. Agram, Br. Nadel v. Prag, Steinger. etc. aus Thüringen.	17.	3. II	17. III	2 Stücke zurückgesandt. Inv. II 26-28.92.
19.	156.92.	Hr. Lehrer Wagenknecht i. Vietzow, Kr. Belgard.	Kleine Urne v. Neuhof b. Vietzow.	1.	6. II		Inv. II 20.92.
20.		Hr. Dr. von Schlingensperg in Reichenhall.	8 Damenbrettsteine aus dem 18. Jahrh.	8.	6. II	10. I 1902	Das Trachten mus. abgegeben
21.	110.92.	Hr. Oberamtmann Andreae i. Herrigsdorf, Kr. Freystadt.	Scherben von ca. 6 Thongefässen v. Aufhalt, Kr. Freystadt.		6. II	30. III	z. T. zurückgeschickt, z. T. Geschenk. Inv. II 46.92.
22.	1535.91.	Hr. G. Lindlohr in Andenach.	1 Thongefäss, 1 gr. Bernsteinperle, 7 Bronze-Fibeln, Schnallen etc.		7-11. II		Inv. II 42.92.
23.		Hr. Prof. v. Kaufmann, hier.	Glasgefässe, Bronzen etc. aus dem Rheinlande.		12. II	13. II	Zurückgeschickt.

Laufende No.	Acten-No.	Namen und Wohnort des Einsenders.	Gegenstand.	Stückzahl.	Datum des Eingangs.	Datum des Wieder-Ausgangs.	Bemerkungen.
24.	177 u. 256 /92.	Hr. Reg. Baumeister Schiele, Gr. Strehlitz.	Einige kleine Thongefäse und Scherben.		12. II		Geschenk. Inv. II 18.92.
25.	189.92.	Hr. Geh. San. Rat Dr. Grempler, Breslau.	Goldene Stirnbinde aus den Gräbern von Kertsch i. d. Krim.	1	13. II		Persönlich überbracht. Inv. II 33.93.
26.	208.92.	Hr. Offrem, Apoll, da.	Steingeräte und 2 Bronzen aus Thüringen	67.	16. II		Inv. II 24.92.
27.	214.92.	Hr. Wiese, Hofjäger Sr. Maj., Bauhofstr. 5, Berlin.	Durchbohrter Steinhammer v. Fermersdorf, Kr. Schweinitz.	1.	18. II		Geschenk. Inv. II 15.92.
28.		Hr. Gastwirt Albers in Westersode, Ldr. Stade.	Henkel u. Oese von einem röm. Bronze-Eimer.	2	19. II		Zurück an d. Gen. Vers.
29.	251.92.	Hr. R. Forrer, Strassburg i. E., Steinring 1.	Bronze-Schwert, 3 gr. Halsringe, 1 Gürtelscheibe u. 3 Knochengeräte.	8	22. II	17. III	Die Knochengeräte zurück. Inv. II 44.92.
30.		Hr. Sattler, Braunschweig.	3 Klebbände mit ethnol. u. prähist. Abbildungen.	3	22. II		
31.	227.92.	Hr. Contreadmiral Strauch, Berlin.	Defectes Steinbeil aus der Gegend von Wilhelmshaven.	1	22. II		Geschenk. cf. Nr. 31.93. Inv. II 16.92.
32.	410.92.	Hr. Auerbach, Hamburg.	Armschmuck, Celt u. zerbroch. Halsring von Bronze u. 11 Steingeräte.	15	25. II		Inv. II 48.92.
33.	257.92.	Hr. Pastor Wilke in Köben, Kr. Steinau.	Urne mit Beigefässen, eis. Lanzenspitze.		1. III		Inv. II 23.92.
34.	255 u. 304 /92.	Hr. R. Jungfer, hier, Wilhelmstr. 144 a.	Deckelurne, 3 Steinhämmer, Bronze-Messer Wirtel etc.		1. III	7. IV	1 Steinhammer u. Silberfragmente zurückgesandt. Inv. II 54-57.92.

Laufende No.	Acten-No.	Namen und Wohnort des Einsenders.	Gegenstand.	Stückzahl.	Datum des Eingangs.	Datum des Wieder-Ausgangs.	Bemerkungen.
35.	274.92	Hr. Const. Thaddeef, stud. chem. aus Ekaterinburg, z. Zt. in Berlin.	Photographien v. neolith. Thonscherben aus d. Gegend v. Ekaterinburg, Russland.	11.	3. III		Geschenk. Inv. II 17. 92.
36.	271.92. 319.92.	Hr. Clem. Milz, Nettersheim, Eifel.	5 fränkische Gräberfunde v. Nettersheim.		4. III		Inv. II 35. 92.
37.	250.92.	Hr. Walther, Hyères i. Dpt. Var.	Eis. La Tène-Schwert.	1.	5. III		cf. E. I. II 87. 91. Inv. II 25. 92.
38.	289.92.	Hr. Messikommer, Zürich.	Zerbroch. Bronzeleiste m. 8 Vogelfiguren von Clermont, Frankreich.	3	7. III		Inv. II 38. 92.
~~39.~~	~~276.92.~~	~~G. Schatz, Antiquit. Händler, Budapest.~~	~~2 gold. Armringe aus Ungarn u. Siebenbürgen.~~	~~2~~	~~3. III~~		
39.	283.92.	Hr. F. Dowe in Dölzig, Kr. Königsberg i. N.	Steinbeil, 2 Bohrzapfen u. Reibstein.	4.	7. III		Inv. II 47. 92.
40.	175.245/92.	Hr. Maresch in Zdiby, Böhmen.	5 Kisten.		5. III		cf. Nro. 17 u. 47. 92. Inv. II 64. 92.
41.	230. 364. 590/92	Prov. Museum in Breslau.	2 Kisten: Urnen etc. v. Woischwitz u. Brockau, Kr. Breslau.		7. III	25. VI.	1 kl. slav. Gefäss zurück. Inv. II 109. 92.
42.	×	Hr. Conservator Ed. Krause, hier.	26 Photographien v. altmärk. Steinkammergräbern.	26.	8. III		Geschenk. Inv. II 11. 90.
43.	287.92	Frau Blum, Bodman a. Bodensee.	Pfahlbaufunde: Stein-, Horngeräte etc.		9. III		Inv. II 68. 92.
44.		Hr. Künne, Charlottenburg.	Einige Thonscherben u. Feuersteinsplitter von Pichelswerder.	6.	9. III		Nicht geeignet für die Slg.

Laufende No.	Acten-No.	Namen und Wohnort des Einsenders.	Gegenstand.	Stückzahl.	Datum des Eingangs.	Datum des Wieder-Ausgangs.	Bemerkungen.
45.	267.92	Hr. Marquardt Schlimmbach, hier.	Röm. u. mittelalterliche Thongefässe von Köln.	45.	11. III	15. III	25 Stück zurückgeschickt. Inv. II 52. 92.
46.	293.92	Hr. Oberpfarrer Rohloff, Bärwalde i. Pom.	3 Urnen v. Alt-Valm, Kr. Neustettin.		12. III		Geschenk. Inv. II 79. 92.
47.	245.92	Hr. Paul Maresch, Zdiby i. Böhmen.	Feuerst. u. Knochengeräte sowie einige Bronzen aus Böhmen.	20.	14. III		cf. Nro. 17 u. 40. 92. Inv. II 64. 92.
48.	318.92	Hr. Nagel, Deggendorf.	Eisernes Messer von Eippertshofen b. Neumarkt.	1	18. III	18. III	Zurückgeschickt.
49.	328.92.	Hr. Dr. Sorge, hier, Steglitzerstr. 81.	Sammlg. von Bronzen etc. von Schabernack, Kr. Ostpriegnitz.		19. III		Geschenk. cf. Nro. 98. Inv. II 29. 92.
50.		Hr. Messikommer, Zürich.	Knochengeräte	20.	19. III	18. VI	Zurückgesandt.
51.	205.92	Frau Heinrich in Suderode.	5 Glasperlen. F. O. Magdeburg.	5	22. III		cf. E. I. II 267. 91. Inv. II 63. 92.
52.	381.92.	Herr Rittergutsbesitzer J. Markwald auf Geyerswalde. (Brandt).	Römische Grabfunde v. Geyerswalde, Kr. Osterode.		29/3.		cf. Nro. 55. Inv. II 58. 92.
53.	392.92.	Hr. W. Strübe, Westheim, Westphalen.	2 Ketten v. Bernsteinperlen, 1 Broche, 3 Hauben.		31. III	7. IV	An Hrn. Geh. Rat Virchow gesandt. cf. Nro. 68.
54.	401.92.	Hr. Clem. Milz in Nettersheim, Kr. Schleiden.	4 fränkische Grabfunde von Nettersheim.		1. IV		Inv. II 65. 92.
55.	381.92.	Hr. Markwald, Geyerswalde, Kr. Osterode.	Gewebe- u. Knochenreste v. Geyerswalde.		2. IV		Zu Nro. 52 gehörig. Inv. II 58. 92.
56.	409.92.	Hr. Ksinski, hier, Steinmetzstr. 67.	Bronze-Hohlcelt von Wilsnack, Kr. Westpriegnitz.	1	2. IV		Inv. II 66. 92.

Laufende No.	Acten-No.	Namen und Wohnort des Einsenders.	Gegenstand.	Stückzahl.	Datum des Eingangs.	Datum des Wieder-Ausgangs.	Bemerkungen.
57.	416.92	Magistrat zu Rummelsburg i. Pom. (Herr Dahlke).	Gr. Gesichtsurne mit Deckel, kl. Urne m. Deckel, Gefässdeckel u. kl. Bronzen.		2. IV		Inv. II 69. 92.
58.	417.92.	Hr. Forrer, Strassburg.	Bronzen u. Bernsteinge, räte, Thonscherben. u. ein gold. Ring		2. IV	25. IV	Die Bernsteinsachen zurück. Inv. II 72. 92.
59.	415.92	Hr. Dr. Weigel, hier.	2 Steinbeile, Bohrer, Messer, Schaber etc. von Mildenberg, Kr. Templin.		4. IV		Geschenk. Inv. II 49. 92.
~~60.~~		~~Herr Forrer in Strassburg.~~	~~Goldener Ring, brun, prun-Urkunden, mit spiralen Bronzen.~~				
60.	407.92	Hr. Rob. Elle, Apolda.	Steingeräte aus Thüringen.	42.	4. IV		Inv. II 70. 92.
61.	423.92.	Hr. Offrem, Apolda.	13 Steingeräte aus Thüringen, 1 Terrakotte v. Neapel u. 5 Bronzen.	19.	5. IV		Inv. II 67. 92.
62.		Hr. Geh. R. Virchow.	Eis. Schwert aus dem Kaukasus, zu 229. 90 gehörig.	1	5. IV		
63.	435.92	Hr. Paul Klicke, Uhrmacher in Seitsch.	6 Thongefässe von Seitsch, Kr. Guhrau.	6.	7. IV		Inv. II 62. 92.
64.	431.92	Hr. A. Vasel in Beierstedt, Braunschweig.	1 Urne, 1 Deckel, 1 Beigefäss und Knochen		7. IV		Geschenk. Inv. II 50. 92.
65.	439.92	Frau Wittwe Picht i. Sinzig, Kr. Ahrweiler.	Fränkische Eisen- und Bronze-Funde von Mühlhofen, Kr. Koblenz.		7. IV		cf. No. 74. Inv. II 94. 92.
66.		Hr. Jungfer, hier.	Römische Thonlampe.	1	7. IV	14. IV	Zurückgeschickt.

Laufende No.	Acten-No.	Namen und Wohnort des Einsenders.	Gegenstand.	Stückzahl.	Datum des Eingangs.	Datum des Wieder-Ausgangs.	Bemerkungen.
67.	443.92	Hr. Geh. Rat Prof. R. Virchow, Berlin.	Bronze-Fibel mit 4 Bronze-Anhängern.	1	8. IV		Geschenk.
			f. O. St. Lucia, Istrien.				Inv. I 51. 92.
68.		Hr. Geh. Rat Virchow, hier.	Moderne Schmucksachen, cf. No. 53, aus Westphalen.		9. IV		
69.		Hr. Geh. Rat Virchow.	Nephritbeile aus Neu-Caledonien.		9. IV	24. VI	Zurückgeschickt.
70.	447.92.	Hr. Händler Dietrich, Berlin.	Bronze-Lanzenspitze von Granse, Kr. Ruppin.	1	9. IV		Inv. I 60. 92.
71.	428.92.	~~Eisenbahn-Direction~~ Herr Bahnhofs-Inspector Schmidt, Erfurt. jetzt Lübeck.	Thongefässe u. kleine Bronzen.		9. IV		Geschenk. Inv. II 85. 92.
72.	453.92	Hr. Autum, hier.	2 Gefässe aus den Gräbern Feldmark Lenz bei Rosenthal, Kr. Niederbarnim.	2.	11/4.		Inv. II 59. 92.
73.	452.92	Hr. Pastor Witte, Köben, Kr. Steinau.	Urne u. Bronze-Beadl; zerbroch. Urne mit Eisen-Beigaben v. Köben.		11. IV		Inv. II 61. 92.
74.	439.92	Frau Picht, Sinzig, Kr. Ahrweiler.	Thongefäss, eis. Axt, Schildbuckel, Messer etc. v. Mühlhofen.		16. IV		zu No. 65 gehörig. Inv. II 94. 92.
75.	468/535/92.	Hr. Gustav Koerinz in Mariendorf bei Filehne in Posen.	Kleiner Bronzefund v. Mariendorf, Kreis Filehne.	4.	16. IV		Inv. II 92. 92.
76.	417.92.	Herr Forrer, Strassburg.	Verschiedene Feuersteinstücke aus dem Elsass, Rheinland u. Frankreich.		19/4.	25. II 8. VI.	4 Wirtel zurückgesandt. Z. T. zurückgeschickt. Inv. II 83. 92.

Laufende No.	Acten-No.	Namen und Wohnort des Einsenders.	Gegenstand.	Stückzahl.	Datum des Eingangs.	Datum des Wieder-Ausgangs.	Bemerkungen.
77.	475.92.	Frau Arch in Wrand, litz,	Feuersteingeräte von Wrandlitz, Kreis Nieder-Barnim,		19/4.		Inv. II 89. 92.
78.	476.92.	F. Weigel,	Feuerstein-Geräte v. Einsenthal, Holzendorf, Wrandlitz etc.		19/4.		Geschenk. Inv. II 71. 92.
79.	502.92.	Hr. Rittergut- und Mühlenbesitzer Müller in Kl. Lyzyn, W. Pr.	10 silbern Nadeln u. kleine Bronzestücke von Klein-Lyzyn.		25/4.		Geschenk. Inv. II 73. 92.
80.	501.680/92.	Hr. Förster in Hoppenberg.	Funde aus Feuerbuschhorst, Strand etc.		25/4.	8. VI	z. T. zurückgeschickt. Inv. II 97–101. 92.
81.		Hr. D. Reiling, Mainz (durch d. Gen. Vers. übermittelt)	Sammlg. meist röm. Bronzen, Gemmen etc.		26. II	26. IV	Zurückgesandt.
82.	512.92.	Hr. Messikommer, Zürich.	2 Feuersteingeräte, 1 Hornpfriemen, 1 eis. Speer, 1 Armring u. 1 Barren v. Bronze.	6	26. II	18. VI	Pfriemen, Barren u. Speer zurückgesandt. Inv. II 103–104. 92.
83.	536.92	Hr. Lehrer Mitz, Hattersheim.	Fränkische Grabfunde von Hattersheim.		4/5.		Inv. II 95. 92.
84.	~~26.92.~~ 575.576/92.	Hr. P. Reinecke, Kastrup, Kreis Apenrade, 3.	kleine Steingeräte aus Dyet.		7/5.		Geschenk. Inv. II 77-78. 92.
85.	509.92.	Sökeland, Weigel, Müller, Brunner, (Kreuzpiem.)	kleine Steingeräte u. Bronzen von Wildenberg.		7/5.		Geschenk. Inv. II 75. 92.
86.	530.92	Hr. Ahrens, Lüchow.	2 Lanzenspitzen mit Resten hölzerner Schäfte.		7/5.		Inv. II 82. 92.
87.	546/92	Hr. Landrat Freiherr v. Ebenburg, Zossen.	Steinsachen von Krossen.		7/5.		Geschenk. Inv. II 74. 92.

Laufende No.	Acten-No.	Namen und Wohnort des Einsenders.	Gegenstand.	Stückzahl.	Datum des Eingangs.	Datum des Wieder-Ausgangs.	Bemerkungen.
88.	560.92.	Hr. C. Offermann in Cleydorf.	Steinzeitliche Steingeräte.		10/5.		Inv. II 84. 92.
89.	611.92.	der Magistrat d. Stadt Friedland.	2 Bronze-Celte und 1 Bruchstück v. Friedland.	3.	10/5.		Geschenk. Inv. II 81. 92.
90.	569.92.	Hr. Rückle in Schwiegen.	Pulv, Steinmesser und kleine Steinsachen aus Bronze, Schwiegen.	3	12/5.		Inv. II 90. 92.
91.		Hr. Maler Lüttke in Pankow.	kleine Bronze-Fibel und mehrere eigenthümliche Steine und Fisch-Knochen, Muschel.		12/5.	30. V	Verbindung der Aufsicht. Zurückgegeben.
92.	561/92 586.92.	Herr Oberförster Lange, Hessenwinkel	Steinerne Bronze-Funde von Hessenwinkel.		12/5.		Geschenk. Inv. II 88. 92.
93.	571.92.	Herr Dr. Voss, für (Privatbesitz)	kleine römische Fundstücke.	4	12/5.		Geschenk. Inv. II 76. 92.
94.	816.92.	Weigel.	kleine Feuersteingeräte v. Wildenberg u. Zanglin.		16/5.		Geschenk. Inv. II 124. 92.
95.	574.92.	Herr E. Krause, sen.	2 Steingeräte von fremden Scherben desgl.	2	16/5.		Inv. II. 23. 95. Inv. II. 24. 95.
96.	837.92	Frau Oberamtsrichter Hesse, Jena.	Steine Sammlung von präh. Alterthümern.		16/5.		Inv. II 129. 92.
97.	580.92.	Herr Keller, Hohlitz.	Steinsachen von Hohlitz, Kr. West-Sternberg.		16/5.		Geschenk. Inv. II 93. 92.
98.	594.92	Hr. Dr. med. Sorge, hier.	Goldenes Armband von Schabenack.	1	17. V		Geschenk. cf. Nro. 49. Inv. II 80. 92.
99.	582.92	Hr. A. Bänsch, Wolzig b. Storkow i. M.	Steinhammer, 2 Bruchstücke eines andern, 1 Scherben etc.		18. V.		Inv. II 107. 92.

Laufende No.	Acten-No.	Namen und Wohnort des Einsenders.	Gegenstand.	Stückzahl.	Datum des Eingangs.	Datum des Wieder-Ausgangs.	Bemerkungen.
100.	592.92. 234.93.	Hr. H. Andresen, Sommerstedt.	Sammlung prachist. Altertümer aus Schleswig-Holstein.	7 Kisten.	19. V		Inv. II 46. 93. Inv. II 91. 92.
101.	154.96	H. Dose, Gr. Timmendorf b. Pansdorf, Oldenburg.	Bronze- und Eisenfragmente.		20. V		Ankauf. Inv. II 32. 96.
102.	627.92.	Hr. Schultz, Berlin.	2 kleine Thongefässe, ungehl. aus Mecklenburg.	2	25/5.		Inv. II 105. 92.
103.		Hr. Oberförster Kluge, Elsterwerda.	Kleine Bronze-Fragmente zu dem Funde No. 92 gehörig.	4.	27. V.		Inv. II 88. 92.
104.	619.92.	Hr. Archäologe Tewes, Hannover.	Goldplattierte fränk. Fibel von Linz a. Rh.	1.	27. V		Inv. II 41. 93.
105.	612.92.	Hr. Conserv. Krause, Berlin.	Ausgrabungen etc. von Blossin, Kr. Beeskow.		24. V		Inv. II 87. 92.
106.	567.618/92.	Hr. Dr. Weissenborn, Zielenzig.	Urnen und Beigaben.		28. V		Ausgrabung. Inv. II 96. 92.
107.	626.92.	Hr. Reinecke, Westen.	Thongefässe, Feuerstein-Geräte etc.				Geschenk. Inv. II 86. 92.
108.	664.92	Hr. Elle, Apolda.	Steingeräte u. 1 Bronze-Celt aus Sachs. Weimar	28.	30. V		Inv. II 123. 92.
109.	664.92	Hr. Elle, Apolda.	2 Bronze-Halsringe u. 1 kl. Nephrit-Beil.	3.	2. VI		Inv. II 123. 92.
110.		Hr. Baurath Bauer, Magdeburg.	1 Thonscherben, eiserne Pfeilspitze u. Bronze-Knopf v. Gutenswegen.	3.	3. VI	8. VI	Zurückgeschickt.
111.	680.92.	Hr. Forrer, Strassburg.	Bronzen u. Pfahlbau-Funde aus Italien u. Elsass.		7. VI	14. VII	Z. T. zurückgesandt. Inv. II 35. 93.

Laufende No.	Acten-No.	Namen und Wohnort des Einsenders.	Gegenstand.	Stückzahl.	Datum des Eingangs.	Datum des Wieder-Ausgangs.	Bemerkungen.
112.	674.92. 234.93.	Hr. Dr. Andresen, Sommerstedt.	3 Mahlsteine aus d. Kr. Hadersleben.	3.	7. VI		Inv. II 46. 93.
113.		Hr. Lehrer Rimbach, Schweinitz, Kr. Teltow	Vier Thonwirtel, modern.	4.	8. VI		
114.	705.706/92.	Hr. Oberstabsarzt Dr. Preuss, Marabit.	Alterthümer d. Steinu. Bronzezeit. Thongefässe, Urnen, Feuersteine.		12/6.		Geschenk. Inv. II 102. 92.
115.	690.92	Hr. Conservator Krause, hier, und P. Reinecke, hier.	1 Feuerst.-Pfeilspitze, Thonscherben, Reibsteine etc. von Wustermark.		13. VI		Excursion. Inv. II 277. 94.
116.	717.92	Hr. Müller-z. Leidenmeister Müller in Hzg. Lauenburg.	Grosse Bronzebeschlagplatte v. e. Hzgthumer Ch. Grabfund.	1	14/6.		Inv. II 111. 92.
117.	510.92.	Weigel.	Thongefässe etc. aus Gräberfeld, Kr. Ruppin.		14/6.		Rückgenommen. Inv. II 116. 92.
118.	864.92	Hr. Clem. Milz, Nettersheim.	5 fränk. Gräber-funde v. Nettersheim.		15. VI		Inv. II 131. 92.
119.	697.92.	Hr. Kempsky, Bahnspediteur in Gr. Strehlitz.	Thongefässe, Eisen- u. Bronze-Beigaben sowie Glasperlen.		15. VI		Inv. II 154. 92.
120.	726.92	Hr. Ad. Goulbier jr., hier, Schaunstr. 10.	Feuerstein-Splitter etc. v. Schmöckwitz.		17. VI		Geschenk. Inv. II 106. 92.
121.	735.92.	Hr. Dr. Götze, Jena.	Gr. Beil aus Schiefer von Berka a. Ilm.	1.	20. VI		Geschenk. Inv. II 108. 92.
122		Derselbe	5 Darmsteine vom Pferd von Ban b. Flensburg, a. 1 Brgl. aus einem Urnengrabe	6	20. VI	18. X	Eigenthum der Generalintendantur z. d. Frauen zu Weimar. Zurückgeschickt.

Laufende No.	Acten-No.	Namen und Wohnort des Einsenders.	Gegenstand.	Stückzahl.	Datum des Eingangs.	Datum des Wieder-Ausgangs.	Bemerkungen.
123.	738.754/92.	Hr. Dr. Weigel, hier.	Ausgrabungen von Nienburg, Hannover.	6 Kisten	21.VI.		Ausgrabung. Inv. II 113. 92.
124	740.92.	N. Kirmis in Neumünster.	Lanzenspitze/Bronze v. Bornhöved.	1	21.VI		Kaufpreis Inv. II 122. 92.
125.	636.92. 747.92.	Hr. Prof. Credner, Greifswald. Frau Prof. Scholz, Greifsw.	2 Urnen, 3 kl. Beigefässe, Bronze-Beigaben u. 1 Steingefäss. mittelalt. Thongefäss.	das mittelalterliche Tongefäss abgegeben an die Sammlung f. Volkskunde. Akt. 1781/04.	22.VI		Aus d. Nachlass d. Hrn. Prof. Scholz, Greifswald. Inv. II 125. 92.
126.	749.92.	Mus. schles. Altert. in Breslau. Kgl. Eisenbahn Dir. Breslau.	Thongefässe etc. v. Woischwitz, Eisengeräte v. Benkwitz, Kr. Breslau.	1 Kiste.	25.VI.		Geschenk. Inv. II 118. 92.
127.	767.92.	N. U. Jahn W. Fasanenstr 12	Knochen aus dem „Nadelina" genannten Wall b. Altenburg	4	27.VI		Kaufpreis. Inv. II 110. 92.
128.	756.92. 755.92. 784.92.	Hr. Dr. Weigel, hier (Cuxhaven). Hr. Schleyer, Cuxhaven. Arbeiter Jentz, Altenwalde	Thongefässe von Altenwalde, Landdr. Stade, Kr. Lehe.	2 Kisten	28.VI.		Ausgrabung. z. T. Geschenk. Inv. II 120. 92. Inv. II 114. 92 & 115. 92.
129.	715.769/92.	Hr. Dahse, Gemeinde-Vorsteher, Süchow b. Perleberg.	2 Thongefässe.	2	29.VI.		Inv. II 162. 92.
130.	759.777/92.	Hr. Dr. Weigel, hier. (Tiedemann u. Albers, Westersode.)	2 Steinbeile v. Westersode, Pincette v. Hemmoor, Nadel v. Nienburg.	4	30.VI.		z. T. Geschenk. Inv. II 119 & 121. 92.
131.	759.92.	Hr. Dr. Weigel, Dr. Ruhlberg i. Hemmoor. hier. (Hahe in Hannover).	Urnen aus Hemmoor, Kr. Neuhaus a. d. Oste.	1 Kiste.	30.VI.		z. T. Geschenk. Inv. II 117. 92.
132.	816/92.	Hr. Dr. Weigel, hier.	Steinbeil, kl. Feuersteingeräte u. Thonscherben v. Wildenberg, Kr. Templin.		30.VI		Geschenk. Inv. II 124. 92.

Laufende No.	Acten-No.	Namen und Wohnort des Einsenders.	Gegenstand.	Stückzahl.	Datum des Eingangs.	Datum des Wieder-Ausgangs.	Bemerkungen.
133.	813.92	Hr. Insp. Landsch in Guben.	1 Pfeilspitze mit einem Widerhaken u. Pfeilspitzen von Lissen b. Reichenberg	1	2/7.		Geschenk. Inv. II 127. 92.
134.	812.92.	Hr. stud. med. Reinecke, Westend.	Kleine Feuerst.-Splitter u. Bronze-Fragmente von Rosenthal.		2.VII.		Geschenk. Inv. II 126. 92.
135.		Hr. Lehrer F. Riemberg, Schmiedeberg bei Luburg.	12 Mittel, z. T. unbest.	12.	5/7.		
136.	805.92.	Hrn Landrat Türgensen in Waldorf.	3 Pfeilspitzen aus dem prov. Brandenburger bei Arnsw.	3.	5/7.		Geschenk. Inv. I 147. 92.
137.	822.92.	Hr. Mey Obrist in Hannover.	Kleiner Feuersteinbeil von Hannover.	1.	8/7.		Geschenk. Inv. II 128. 92.
138.	744.92.	Hr. Rittergutsbesitzer Reinnitz, Reiersdorf.	Römische Urnenfunde von Reiersdorf Kr. Guben.		12/7.		Geschenk. Inv. II 130. 92.
139.	837.92	Hr. Lehrer Schönfeld Pellingen b. Merzdorf	1 Kupfer Münze von Pellingen.	1.	14/7.		Inv. II 156. 92.
140.	810/92	Herr v. Sacken in Wien. (Hofmuseum)	Funde von Hallstatt Gräber u. Urnen.	64 Stck.	14/7.		Austausch. Inv. II 182. 94.
141.	845.92	Königl. Hofmuseen-Direktion Berlin.	Röm. Fibel v. Grimberg. Bronze-Spirale von Friedrich Wilhelmshütte b. Altr. Rüdnitz.	3	14/7.		Geschenk. Inv. II 159. 92.
142.	741/92.	Hr. Gutsbesitzer M. Mayer, Pobzig.	Kupfer Münze von Pobzig.	1.	16/7.		Geschenk. Inv. II 155. 92.

Laufende No.	Acten-No.	Namen und Wohnort des Einsenders.	Gegenstand.	Stückzahl.	Datum des Eingangs.	Datum des Wieder-Ausgangs.	Bemerkungen.
143.	673.92.	Hr. stud. med. Reinecke, Westend.	Urnen von Borstel, Scherben v. Steinfeld u. Cheine, Altmark.				Geschenk. Inv. II 112. 92.
144.	869.92.	Hr. Dr. Goetze, Jena.	Palaeolithische Funde von Taubach.		18. VII.		Geschenk. Inv. II 134. 92.
145.	868.92.	Hr. Oberförster Eilers, Adenau.	Röm. Glasbecher, Thonschale u. Scherben von Barsberg, Kr. Adenau.		18. VII.		Geschenk. Inv. II 137. 92.
146.	856.92.	Hr. Dr. Heiling in Christiansfeld.	Sammlung v. Steingeräten.		18. VII.		Inv. II 179. 92.
147.	818.92.	Hr. Bauinspector Seligmann, Kosel.	2 Thonscherben von Grzendzin, Kr. Kosel.		16. VII		Geschenk. Inv. II 133. 92.
148.	823.912/92.	Hr. Dr. Kirmis, Neumünster.	2 Hirschhornmeissel v. Neumünster und ein Steinmörser nebst Stössel.	4	20. VII		Inv. II 178. 92.
149.	867.92.	Hr. Apotheker Hartwich, Braunschweig.	2 Photogr. praehist. Localitäten bei Bezerstedt in Braunschweig.	2.	19. VII		Geschenk. Inv. II 132. 92.
150.	864.92.	Hr. Lehrer Milz, Hattenheim	Fränkische Grabfunde von Hattenh. [illegible]		21/7.		Inv. II 180. 92.
151.	876.92.	Hr. Gerichtsdiener in Neumarkt.	1 kleine Feuerstein, z. T. bearbeitet, aus Neumarkt.		22/7.		Geschenk. Inv. II 135. 92.
152.	888.92.	Hr. Steinmetzmeister Dietz, Kreuznach.	1 durchbohrter Steinhammer, Kreuznach.	1	26/7.		Inv. II 160. 92.
153.	889.92.	Hr. Peter Lenz in Coesfeld.	Bruchstück eines Steinhammers, Kreuznach.	1.	26/7.		Geschenk. Inv. II 136. 92.

Laufende No.	Acten-No.	Namen und Wohnort des Einsenders.	Gegenstand.	Stückzahl.	Datum des Eingangs.	Datum des Wieder-Ausgangs.	Bemerkungen.
154.	906/92.	Frau Bischoff, Fürstenwalde.	Urne mit Deckel, Hradischtal, Kr. Franstadt.	1	2/8.		Inv. II 161. 92.
155.	940.92.	Herr Lehrer Arendt, Hirsch.	Urnen mit Beigaben aus Rabenstein, Frauenwerder.		3/8.		Inv. II 164. 92.
156.	921/92.	Herr Brunzke in Pollychen.	Urne von Pollychen, Kr. Landsberg.		4/8.		Inv. II 157. 92.
157.	928.92.	Hr. L. Offermann in Cleve.	Thüringische Steingeräthe, Hirschhornfragmente.		4/8.		Inv. II 181. 92.
158.		Hr. Amts-Richter Heiling, Mainz.	Fränkische Fibeln, Schmucksachen.		5/8.	6/8.	Zurückgeschickt.
159.	942.92.	Hr. Rob. Felle in Berlin.	Steingeräthe etc.		5/8.		Inv. II 183. 92.
160.	941.92.	Hr. Ksinski, Berlin.	2 Bronzecelte von Waren, Mecklenbg.	2	6.8		Inv. II 171. 92.
161.	938.92.	Hr. Lehrer Fritz Wolff (Ortsvorsteher in Mellnow), Mellnow, Heise ebenda.	3 runde Mahlsteine, Mellnow, Kr. Osthavelland.	3	6/8.		Inv. II 163. 92. Geschenk.
162.	932.92.	Die Königl. Fischbrutanstalt Neudietendorf, Neudietendorf.	Thongefässe u. Scherben von Zuschlag, Kr. Erfurt.		8/8.		Inv. II 138. 92.
163.	946.92.	Herr Rechtsanwalt, Berlin, Potsdamerstr. 38.	7 kleine Gefässe von Gumpendorf, Kr. Wien.	7.	9/8.		Inv. II 158. 92.
164.	940.92.	Herr Lehrer Arendt, Hirsch.	Urnen etc. aus der Altenmark (Gr. Chüden u. Terchau, Kr. Salzwedel).		10/8.		Inv. II 164. 92.

Laufende No.	Laufende No.	Acten-No.	Namen und Wohnort des Einsenders.	Gegenstand.	Stückzahl.	Datum des Eingangs.	Datum des Wieder-Ausgangs.	Bemerkungen.
143.	165.	950.92.	Herr Förster Schmatzler in Barsberg b. Kalberg.	1 römisches Thongefäss.	1.	13/8.		Geschenk. Inv. II 151. 92.
144.	166.	950.92.	Derselbe.	Röm. Steinsarkophag m. Deckel.	4.	16. VIII		Inv. II 151. 92.
145.	167.		Hr. W. Harms in Stummeldorf, Oldg.	Mittelalt. Thonge, fäss u. Holzstück.	2.	17. VIII	23. II. 94.	Zurückgeschickt.
146.	168.		Frl. Vally Heydenreich, Berlin.	Eisengerät.	2.	17. VIII		Zur Inventarisirung nicht geeignet.
147	169.	985.92.	Hr. Kaufmann Spohr, Uexheim.	Steinbeil (Porphyr) v. „Hunnenloch" b. Uexheim.	1.	20. VIII		Inv. II 153. 92.
148	170.	983.92.	Hr. Prem. Lt. Wilsch auf Helgoland.	2 Feuerst. Äxte von Helgoland.	2.	20. VIII		Geschenk. Inv. II 142. 92.
	171.	997.92.	Herr Director Voss, hier.	Kleine röhrenförmige Thon-Fibel, Türnitz.	1.	23/8.		Geschenk. Inv. II 139. 92
149	172.	1016.92	Hr. Lehrer Seehars, Türnitz.	Scherben, Stein-, Knochen-, Bronze- u. Eisen-Geräte v. Türnitz u.a.O.		27. VIII		Inv. II 177. 92.
150	173.	1019.92	Hr. Dr. Weigel.	Kleine Bronze-Beigaben v. Dtsch. Wartenberg.		29. VIII		Ausgrabung. Inv. II 152. 92.
151.	174.	1024.92	Hr. Christian Zündorf, Lüneya, Kr. Osterfeld.	Kleines Steinbeil von Lüneya.	1	30/8.		Geschenk. Inv. II 140. 92.
152.	175.	1025.92	Hr. Zilmann, Actuar in Türnitz, Kr. Osterfeld.	Durchbohrter Steinhammer von Türnitz, Kr. Osterfeld.	1	30/8.		Geschenk. Inv. II 141. 92.
153.	176.	1019.92	Weigel.	Urnen etc. von Deutsch Wartenburg, Schlesien (6 Listen)		30/8.		~~Geschenk.~~ Rückgabe. Inv. II 152. 92.

Laufende No.	Laufende No.	Acten-No.	Namen und Wohnort des Einsenders.	Gegenstand.	Stückzahl.	Datum des Eingangs.	Datum des Wieder-Ausgangs.	Bemerkungen.
177.	991. 1031/92.		Hr. Prof. Dr. v. Pflugk-Harttung für Colon. Wood-Martin.	Steinbeil aus d. Grafsch. Antrim u. Feuerstein-Pfeilspitze aus d. Gr. Sligo, Irland.	2.	31. VIII		Geschenk. Inv. II 148. 92.
178.	1038.92.		Hr. Lehrer Krüger, Neuendorf b. Vitte auf Hiddensee.	3 bearb., abgerollte Feuerstein-Stücke v. Hiddensee.	3	2. IX		Geschenk. Inv. II 143. 92.
179.	1037.92.		Hr. Gutspächter E. Lude, Kloster b. Vitte auf Hiddensee.	2 Feuerstein-Beile v. Hiddensee.	2.	2. IX.		Geschenk. Inv. II 144. 92.
180	1039.92.		Conservator E. Krause Berlin	Feuersteinfunde von Hiddensee	4.	3. IX.		Geschenk Inv. II 145. 92.
181.	1042.92.		Artigue'sche Erben Kgl. Jungfernstieg Wilhelmstr. 144a.	Thongefässe aus d. Lausitz, Bronze aus Böhmen, Knochen- u. Schiefer-Geräte, Steine	19 10	3. IX		Die Flintsteine zurückgegeben. Inv. II 182. 92.
182.	1055.92.		Hr. Fläschendräger, Dir. d. Zuckerfabr. Demmin.	Tierknochen, Zähne u. Geweihstück, sowie 1 eis. Degen.		6. IX	16. IX	Zurückgeschickt. vgl. Nro. 27. 91.
183.	1062.92		Hr. Leop. Abramowsky Moskau, Leontiefski pereulok, Haus Husnesow.	Silb. Halsring, Dolch u. Beil v. Feuerstein aus Russland.	3.	6. IX		Geschenk. Durch Geh. R. Virchow übern. Inv. II 146. 92.
184.	1078.92		Hr. Seiffert, hier, Besselstr. 9.	Durchbohrter Steinhammer v. Burg im Spreewalde.	1	12. IX		Inv. II 150. 92.
185.	1030. 1035/92.		Hrn. Moriz S. Blau Söhne, Budapest, VI, Mohrengasse 1.	Collection ungarischer Bronzen.		12. IX	14. XII	Einen Teil zurückgeschickt. Inv. II 32. 93.
186.	1091.92.		Hr. Dietrich, Berlin Reinickendorferstr. 47.	2 Steinbeile von Ost-Preussen.	2	16. IX		Inv. II 149. 92

Laufende No.	Acten-No.	Namen und Wohnort des Einsenders.	Gegenstand.	Stückzahl.	Datum des Eingangs.	Datum des Wieder-Ausgangs.	Bemerkungen.
187.	1097.92.	Hr. Director Purgold, Gotha.	3 Abdrücke eines Siegelringsteines.	3	17. IX		Geschenk. Inv. II 168. 92.
188.	1092.92.	Hr. Regierungsbmstr. Schiele, Gr. Strehlitz	Frühmittelalterl. Gefäss-Scherben.		17. IX		Geschenk. Inv. II 167. 92.
189.	1086.92. 462.03.	Hr. Dr. Heiss, hier.	Aegypt. Steingeräte.		17. IX	18.V.03.	~~Geschenk.~~ An d. ethnol. Abt. abgegeben. ~~Inv. I 184. 92.~~
190.		Hr. San. Rat Dr. Bartels, hier.	Klopfstein v. Berensch b. Hamburg.	1	19. IX		
191.	424.93.	Hr. Höheland, hier.	Kleine Feuerst.-Messer etc. u. Thonscherben von Mildenberg, Kr. Templin.		20. IX		Geschenk. Inv. II 28. 93.
192.	986.92.	Hr. Dr. Weigel, hier.	Funde aus Hügelgräbern b. Bongard, Kr. Wenau.		21. IX		Ausgrabung. Inv. II 165. 92.
193.	1105.92.	Hr. Dr. Weigel, hier.	Slavische Funde vom Poggenwerder b. Alt-Ruppin.		21. IX		Ausgrabung. Inv. II 200. 92.
194.	1117.92.	Hr. Cons. E. Krause, hier.	Photogr. einer Fensterurne v. Hebenstorf, Hannover.	1.	23. IX		Geschenk. Inv. II 166. 92.
195.	1984 2530/92.	Hr. cand. Niemann, hier, Trebbinerstr. 1 II.	Röm. Steinrelief von Jussgönheim, Pfalz, u. eine Photogr. desselben.	2.	24. IX		Geschenk. Inv. II 169. 92.
196.	1151.92.	Hr. Amtsrat Pütt, zenreuter auf Amt Wittstock i. H.-M.	7 Bronze-Ringe, 1 Br. Messer, 1 kl. Ring u. Thonscherben.		27. IX		Geschenk. Inv. II 172. 92.
197.	1144.92.	Hr. Jean in Hersch. berg, Pfalz.	Bronzen u. Perlen, sowie 3 Steinbeile.		27. IX	26.I.93	Zurückgeschickt.

Laufende No.	Acten-No.	Namen und Wohnort des Einsenders.	Gegenstand.	Stückzahl.	Datum des Eingangs.	Datum des Wieder-Ausgangs.	Bemerkungen.
198.	1153.92.	Hr. Lehrer Fiedler in Haynau, Kr. Haynau-Goldberg.	Thongefässe u. eine Bronze-Nadel.	2 Kist.	27. IX		Inv. II. 261. 94.
199.	1157.92.	Hr. W. Krause u. G. Potthoff, hier.	Urne, Scherben u. eis. Nadel v. Apensen b. Buxtehude, Ldr. Stade.		28. IX		Geschenk. Inv. II 170. 92.
200.	1120.92.	Hr. Dr. Weigel, hier.	8 röm. Gräberfunde v. Reichersdorf, Kr. Guben.		29. IX		Ausgrabung. Inv. II 201. 92.
201.	1118.92. 628.92.	Hr. M. Borgmeyer, Seebad Göhren.	Rügensche Alterthümer.	3 Kisten	29. IX		Inv. II 57. 93.
202.	1449/92.	Hr. Obiora in Luschwitz, Kr. Fraustadt.	Posensche Alterthümer.	3 Kisten.	4. X		Inv. II 27. 93.
203.	1191.92.	Hr. Dr. Krüger in Schwetz.	Urne, 2 kl. Beigefässe, Bronze u. Glasbeigaben.		5. X		Inv. II 192. 92.
204.	966.92.	Hr. Ortsvorsteher Schulze in Unseburg, Kr. Wanzleben.	Grosse Urne mit Bronze-Ringen im Leichenbrand und zerbrochene Gefässe.		6. X		Überweisung. Inv. II 134. 96.
205.	1202.92.	Hr. Gutsbesitzer Ernst Weigel in Rhinow, Westhavelld.	Zweihenkliges Steinzeit-Gefäss von Rhinow.	1	8. X.		Geschenk. Inv. II 173. 92.
206.	1201.92.	Hr. Sanitätsrat Dr. Bartels, hier.	Thonscherben von Berensch b. Hamburg.		8. X		Geschenk. Inv. II 174. 92.
207.		Hr. Hugo Schilling i. Hamburg.	470 Stück Steingeräte.	470	8. X	24. X.	Zurückgeschickt.
208.	1069.92.	Hr. Lehrer Haudering, Wriezen a. O.	1 Kreidezeichnung von Thongefässen v. Alt-Kietz bei Wriezen.	1	8. X		Geschenk. Kat. Nro. IX a. 324.

Laufende No.	Acten-No.	Namen und Wohnort des Einsenders.	Gegenstand.	Stückzahl.	Datum des Eingangs.	Datum des Wieder-Ausgangs.	Bemerkungen.
209.	vgl. 940/92 Ig 5911-5924	Hr. Apotheker Prochno, Gardelegen.	Einige Thongefässe		8. X		z. T. Geschenk.
210.	1218.92.	Weigel.	Hirschgeweih und andere Reste von Feuersteingeräten von Miltenberg.		11/10.		Geschenk. Inv. II 175.92.
211.	1193/92.	Herr Götte, Zehlendorf	Kleine Feuersteine von Zehlendorf, fast sämmtlich Industrieabfälle		11/10.		Geschenk. Inv. II 176.92.
212.	1194.92.	Hrn. Baurat Bertram in Verden.	Ein grosser Feuerbeil v. Winkel.	1	11/10.		Geschenk. Inv. II 194.92.
213.	428.93.	Hr. stud. med. Heinecke, Westend.	Kleine Funde von Grüneberg, Kr. Ruppin		13.10		Geschenk. Inv. II 30.93.
214.	1041.92.	Hr. Rgbmstr. Lüpke in Bromberg.	5 Gerichtsurnen, 1 slav. Gefäss u. Lachsilber.		15.10.		Geschenk d. Hrn. Dir. Brombg. Inv. II 58-59.93.
215.	1249.92.	Frau Amtsrat Schliff, Philippshagen auf Rügen.	Feuerst.-Beile etc., 2 Bernsteinperlen u. Scherben v. Baabe.		17. X		Inv. II 193.92.
216.		Hrn. Geh. Rat Prof. Virchow, hier.	6 Darmsteine vom Pferd.	6	17. X	18. X	cf. Nro. 122.92. Zurück an Hrn. Dr. Götze.
217.		Hr. stud. med. Heinecke Westend b. Charlottenbg.	Grosse Urne m. Deckelschale u. 1 zerbroch. Beigefäss von Heinickendorf b. Berlin		18. X.		~~Geschenk.~~ Zurückgegeben. v. s. Magaz. 9
218.	1134.92. 1256.92. 1257.92.	Hr. Dr. Weigel, hier; Hr. cand. Gutkke in Dahlhausen; Rheder.	Ausgrabungen von Dahlhausen u. Blumenthal, Kr. Ostprignitz.	10 Kisten.	22. X.		Ausgrabung. z. T. Geschenk. Inv. II 185.187.202. 92.
219.	1287.92.	Hr. Rob. Elle, Apoth. Da.	6 Steingeräte u. 2 Knochen.	8.	24. X		Die 2 Knochen zurück. Inv. II 195.92.

Laufende No.	Acten-No.	Namen und Wohnort des Einsenders.	Gegenstand.	Stückzahl.	Datum des Eingangs.	Datum des Wieder-Ausgangs.	Bemerkungen.
220.	1264.92. 26.93.	Hr. A. Nagel in Deggendorf i. Bayern	Bayrische Alterthümer.	2 Kist.	25. X		Inv. I 45.93.
221.	1285.92.	Mus. schles. Alterthümer in Breslau.	6 Nachbildungen von Thongefässen v. Woischwitz u. Tschansch, Kr. Breslau.	6.	27. X		Geschenk. Inv. II 26.93.
222	1292.92.	Herr Dr. Conwentz Schwetz a. O.	3 nordische Thongefässe, gef. b. Schwedt.	3.	31/10.		Inv. II 196.92.
223.	1195.92.	Hr. Lehrer Hawdering i. Wriezen a. O.	3 z. T. zerbroch. Gefässe u. 1 Deckel.	4.	4. XI.		Von Hrn. Hoffmann erwb. Inv. II 199.92.
224.	1330/92.	Hr. Prosper Pschul in Alt-München	Kleine Thongefässe von Tizzan, Amts Frauenstadt, Posen.		7/11.		Geschenk. Inv. II 190.92.
225.	1308/92.	Hr. St. U. Insp. für Hr. Adolf Pferd in Tübingen.	Alamannische Gräberfunde von Ober-Flacht, Württemberg		7/11.		Geschenk cf. Nro. 233.92. Inv. II 50.93.
226.	1344.92.	Hr. Maler Grün, für Hundekehle 26.	Steinbeil u. Bronze-Nadel von Alt-Gleichen, Kr. Königsberg.	2	9/11		Inv. II 203.92.
227.	1347.92.	Herr Gustav Veltmann, Döbeln, b. Dirschau.	Thongefässe von Gräberfeldern u. Wurfbeil v. Marienwerder, Bronze bei Osterode in Ostpr. Posen.		9/11.		Inv. II 197.92.
228	1346.92.	Hr. Gustav Veltmann Döbeln.	Ein eiserner Hackel mit schlesischen Gräberfunden, ein Bronze Knopf von Bronze bei Osterode	1	9/11		Geschenk. Inv. I 189.92.

Laufende No.	Acten-No.	Namen und Wohnort des Einsenders.	Gegenstand.	Stückzahl.	Datum des Eingangs.	Datum des Wieder-Ausgangs.	Bemerkungen.
229.	1357.92.	Hr. Lehrer Wallat[illegible], Petrallen b. Tauern.	Große Tyrrhen-Fibel v. Kramsiedel n. Bruna.	2	11/11.		Inv. II 198. 92.
230.	1350.92	Hr. Brauereibes. Ernst Barre, Lübbecke i. Westf.	Eis. Hufeisen.	1.	11. XI	13. XI	Zurückgeschickt.
231.		Hr. F. Naglik in Dirschau	Lanzenspitze, Bronze, von Bonkenhuter b. Dirschau.	1.	11/11.	13. XI	Zur Ansicht, zurückgeschickt.
232		Hr. Lehrer Knoop. Lenz.	Thönerne Funde.		12/11.	3. XII	Zurückgeschickt.
233.	1308.92.	Hr. Ad. Schad in Tuttlingen, Württemb.	Holzsarg und Reste eines solchen von Oberflacht i. Württemberg.		12. XI		Geschenk. cf. Nro. 225. 92. Inv. II 50. 93.
234.	361. 93.	Hr. Paul Hasse, Friedland in Böhmen.	Funde von verschiedenen Localitäten in Böhmen.		14/11.		Inv. II 107. 93.
235.	1369/92.	Hr. Weissleder in Nottensheim	ein Bronzebeschlag, Fund von Nottensheim, Provinz Hannover.	1.	15/11		Geschenk. Inv. II 191. 92.
236.	1374.92.	Hr. Louis Höhne in Bad Sulza i. Thür.	Mittelalt. Thongefässscherben u. 80 Münzen.		16. 11.		
237.	1407.92.	Frau Picht, Sinzig, Kr. Ahrweiler.	Fränkische Grabfunde v. Mühlhofen.		22. XI		Inv. II 42. 93.
238.	1381.92.	Hr. Messikommer in Zürich.	6 Nephritbeile, 1 kl. Holzschüssel u. 1 Thonpfeife aus der Schweiz.	8.	22. XI	18. V. 93.	Zurückgesandt.
239.	1422.92.	Hr. Fr. Schmitz in Heppendorf	ein mittelst. Gefäss, ein roher Feuersteinsplitter, Messer etc. v. Heppendorf.		25/11.		Geschenk. Inv. II 204. 92.

Laufende No.	Acten-No.	Namen und Wohnort des Einsenders.	Gegenstand.	Stückzahl.	Datum des Eingangs.	Datum des Wieder-Ausgangs.	Bemerkungen.
240.	1430. 1459/92.	Hr. Gastwirt Berg, zurzeit in Pillkallen.	Römische Funde von Obrenne.		25/11.		Inv. II 205. 92.
241.	1431.92.	Hr. Fr. Schmitz in Heppendorf.	römische Eisenfunde von Heppendorf, Kr. Ost-Havelland.	13.	25/11.		Inv. II 206. 92.
242.		Hr. Messikommer, Zürich.	Gipsnachbildung eines Goldringes aus Frankreich	1.	25. XI		Kat. VII a. 184.
243		Hr. Dr. Kirmis in Neumünster	ein mittelalterlicher Spangen.	1	1/12.	2. XII	Hrn. Dir. Lessing übergeben.
244.	1435.92.	Hr. Sectionsbaumstr. Kühn Eisenb. Betr. Amt Breslau, Halbstadt.)	Thongefässe von Alt-Tauer, Kr. Tauer.	10.	3. XII.		Geschenk. Inv. II 16. 93.
245.		Hr. cand. theol. Guthke in Dahlhausen.	Mittelalterl. Holzschnitzereien.		1. XII	29. V. 95	Vom Märk. Prov. Mus. erworben.
246.	1475.92	Hr. Dr. Kirmis, Neumünster i. Holst.	7 Beile, 1 Lanzenspitze, 4 Splitter v. Feuerstein u. 1 Bronze-Schmuckstück	13.	7. XII		Inv. II 60. 93.
247.	1483/92.	Hr. Gutsbes. E. Weigel, Buchhorst b. Chinow.	Zerbroch. neolith. Gefäss v. Buchhorst.	1.	8. XII		Geschenk. Inv. II 207. 92.
248.		Freiherr v. Eckardstein-Klosterdorf.	Bronze-Grapen, gef. i. Heegermühle.	1.	8. XII	15. XII	Zur Bestimmung des Alters. Zurückgeschickt.
249.	1457.92.	Hr. Kaufmann C. F. E. Voigt, Küstrin.	3 kl. neolith. Thonscherben v. Küstrin.	3.	8. XII		Inv. II 49. 93.
250.	1525.92	Hr. Weingrosshändler Schleyer, Cuxhaven.	Urnen von Altenwalde u. 1 Photographie.	5 Kisten.	9. XII		Inv. II 31. 93.
251.	1443.92 61.93.	Hr. Dr. Kirmis, Neumünster, Holstein.	Kl. Thongefäss (Kapf) u. 2 Scherben. Gadeland.	3.	16. XII		Geschenk. Inv. II 6. 93.

1892.

Laufende No.	Acten-No.	Namen und Wohnort des Einsenders.	Gegenstand.	Stückzahl.	Datum des Eingangs.	Datum des Wieder-Ausgangs.	Bemerkungen.
252.	1513/92.	Hr. Pastor Lilge, Herrnmotschelnitz.	ca. 70 Thongefässe u. Bronze-Nadeln v. Buschen, Kr. Wohlau.		17. XII.		Geschenk. Inv. II 51. 93.
253.	1533. 92.	Hr. v. Heinsius in Matiaschein b. Teplitz	Steinhügel mit angef. Durchbohrung und hl. Armring v. Senseln.	2.	19. XII		Geschenk. Inv. II 23. 93
254.	1564. 92	Hr. Paul Leissl in Regensburg.	6 Bronze-Armringe von Kehlheim.	6.	19. XII		Inv. II 48. 93.
255.	1558/92.	Herr Prof. Bezzenberger, Königsberg. Alt. Ges. Prussia.	Steigbügel u. Trense von Rinkfest, Kr. Lubiau.	3.	27/12.		Geschenk. Inv. II 1. 93.
256.	30. 93.	Hr. Hünne, Charlottenburg. (Reiche).	Mittelalt. Kachel v. Delitzsch.	1.	30. III.		Geschenk. Inv. II 3. 93.

1893.

Laufende No.	Acten-No.	Namen und Wohnort des Einsenders.	Gegenstand.	Stückzahl.	Datum des Eingangs.	Datum des Wieder-Ausgangs.	Bemerkungen.
1.		Hr. Jul. Zoegall, Münzstr. 11.	Münzen u. kleine Bronzen, angeblich in Rom gefunden.		2. I	2. I	Persönlich zurückgegeben.
2.		Hr. S. Herlitz in Pottenstein.	Funde aus 2 Höhlen b. Pottenstein, Bayern.		2. I	14. I	Zurückgeschickt.
3.	15. 93.	Hr. Ad. Borgwardt in Putgarten.	Feuersteinfunde v. ~~Putgarten~~ Reiderwitz, Rügen.		6. I		Inv. II 40. 93.
4.		Hr. Fuhrmeister in Westdorf.	Zahn vom Mammuth.		9. I	15. II	Zurückgeschickt.
5.	36. 93.	Frau Rittergutsbesitzer Mertin in Hüningen, Kr. Neubreisach.	Für Ueberlassung von bronze. Hortfunden Kr. Neubreisach.	1.	10/1.		Geschenk. Inv. II 5. 93.
6.	40. 93.	Hr. Messikommer z. Zt in Berlin.	Reste eines feinen Gewebes aus dem Pfahlbau Robenhausen, Schweiz.	1.	11. I		Geschenk. Inv. II 4. 93.
7.	37. 93.	Herr Heinrich Hettinger Lörrach.	Goldblatt, angeblich von Italien.	1.	11/1.	4. II	Zurückgeschickt.
8.	231. 93.	Hr. Robert Heller Neuhof	Steingeräte von Hirschroda in Thüringen.		13/1.	3. III	z. Teil zurückgeschickt. Inv. II 56. 93.
9.	68. 93.	Hr. Zeichenmeister Linné, Trebbin.	Steingeräte und ein Pfahlspitze von Bevenich, Kr. Ostprig.		18/1.		Inv. II 39. 93.
10.		Hr. Max Schulz. (Eigent. Sr. Majestät)	Feuersteinbeil mit mod. Holzschaft v. Rominten.	1.	19. I	Im Febr.	Zurückgegeben. cf. No. 45. 93.
11.		Hr. F. Dienst in Neumünster.	Gefundene Medaillen u. Münzabdrücke.	6	20/1. 16. III	21. I 11. II 23. III	An d. Kgl. Münzcab. gesandt. an d. Heroldsamt gesandt. Zurückgeschickt.

Laufende No.	Acten-No.	Namen und Wohnort des Einsenders.	Gegenstand.	Stückzahl.	Datum des Eingangs.	Datum des Wieder-Ausgangs.	Bemerkungen.
12.	71.93	Hr. von Hennig.	Mittelalt. Thonscherben.		21. I		Zur Inventarisierung nicht geeignet.
13.		Hr. Chr. Kluge, Hamburg, Paulinenallee 13.	Mittelalt. Kachel aus Dithmarschen.	1.	21. I	23. I 26. I	An d. Kunstgew. Mus. gesandt. An Kluge zurückgesandt.
14.	59.93.	Mus. schles. Altert. in Breslau.	Thongefässe von Woischwitz, Kreis Breslau u. Gr. Tschansch.		21. I		Geschenk. Inv. II 10. 93.
15.		Hr. Oberamtmann Andreae, M. Herwigsdorf b. Sagan.	Zerbrochene Thongefässe v. Lessendorf.		24. I		Zur Reparatur.
16.	99.93.	Kgl. Regierung in Cöln.	Terrakotte, Thonlampe, Knochenflöte, Estrichstücke, Perle u. 2 Bronzen		24. I	26. I	Mit Ausnahme der Flöte u. eines kl. Bronzehammers zurück. Inv. II 9. 93.
17.	104/93 558.93.	Hr. Danzas u. Comp. Basel. Messikommer.	1 Kiste. Palaeolith. Steingeräte aus Frankreich.		25/1.		Inv. II 97. 93.
18.		Hr. Pastor Boeker i. Apensen b. Buxtehude.	Ein Belemnit von Apensen.	1	28. I.		Wertlos.
19.	1569.92. 119.93	Königl. Eisenbahn-Direction v. Elberfeld.	Bruchstück eines durchbohrten Hammers v. Berndorf, Waldeck.	1.	28/1.		Geschenk. Inv. II 7. 93.
20.	61.93? 28.14	Hr. Dr. Kirmis, Neumünster.	Eis. Kesselhaken.	1.	31. I.	5 I. 14.	Dem Museum f. Volkskunde überwiesen (E. J. V 3. 14) Inv. V. 3. 14
21.	132.93	Hr. Dr. Hermes, Triest.	Röm. Steincylinder mit Glasurne.		2. II		Geschenk. Inv. II 8. 93.
22.	141.93.	Hr. Pastor Lilge, Herrnmotschelwitz.	1 Kiste mit Urnen. F. O. Buschen, Kreis Wohlau.		3. II		Inv. II 51. 93.

Laufende No.	Acten-No.	Namen und Wohnort des Einsenders.	Gegenstand.	Stückzahl.	Datum des Eingangs.	Datum des Wieder-Ausgangs.	Bemerkungen.
23.	126.93.	Hr. David Reiling in Mainz.	Röm. Funde: Eisenfragm. Bronzen, Email-Schmuck, Würfel, Spielsteine etc.		4. II	20. IV	Z. T. zurückgeschickt. Inv. II 95. 93.
24.	149.93.	Hr. Fläschenträger in Demmin	1 Kelt, ein Bruchstück eines Keltes, eine Dose etc.	4.			Geschenk. Inv. II 11. 93.
25.	180/93.	Kgl. Eisenbahn-Direction Erfurt.	Schwert, Lanzenspitze u. Angel von Nieder-Willingen, Schwarzb. Sondershausen.	3.			Geschenk. Inv. II 14. 93.
26.	171/93. 254.93.	Hr. Claes in Antwerpen.	Verschied. Funde aus Belgien.		13. II		Inv. II 37. 93.
27.	204.93.	Hr. Amtmann Ramdohr, Neehausen, Mansfelder Seekr.	Durchbohrter Steinhammer v. Neehausen.		18. II		Geschenk. Inv. II 12. 93.
28.	211.93.	Hr. Dr. Götze, Jena.	3 Steinbeile aus ein. Skeletgrab v. Vippachedelhausen, Sachs.-Weimar.	3	18. II		Geschenk. Inv. II 13. 93.
29.	200.93	Hr. Husmann in Sagard.	Sammlung Rügenscher Altertümer: Steingeräte u. Urnen.	4 Kisten	20. II		Inv. II 61. 93.
30.	195.93.	Hr. Landrat von Kalckreuth, Muchocin b. Birnbaum.	Einbaum mit spitz zulaufenden Enden. Gr. Tutschensee b. Muchocin.	1	20. II		Geschenk. Inv. II 47. 93.
31.		Hr. Contreadmiral Strauch, Berlin	Bruchst. eines Steinbeiles, zu E. J. II 31. 92 gehörig.	1	18. II		Geschenk.
32.	210.93	Hr. stud. med. Reinecke, Westend.	Kleine Feuerstein-Geräte v. Biesenthal.		20. II		Geschenk. Inv. II 25. 93.

Laufende No.	Acten-No.	Namen und Wohnort des Einsenders.	Gegenstand.	Stückzahl.	Datum des Eingangs.	Datum des Wieder-Ausgangs.	Bemerkungen.
33.	190.93.	Die Bergdirection der Austria-Schächte in Karbitz. (Hr. v. Heinsius)	Knochen- und Scherbenreste von Karbitz.		22/2.		Geschenk. Inv. II 24.93.
34.	218.93.	Mr. Flinders Petrie, Professor, in London.	Feuersteine von Tell Amarna in Aegypten.		23/2		Geschenk. Inv. II 18.93.
35.		Kaiserl. Hofmarschall-Amt, Berlin.	Feuerstein-Beil von Rominten.	1.			An d. Gen. Verw. d. Kgl. Mus. eingesandt.
36.	235.93.	Hr. Flaßhaar, hier, Krausenstr. 65-66.	1 Kleines Gefäß von Wriezen, Kreis Ober-Barnim.	1	27/2		Inv. II 38.93.
37.	229.93.	Frau Blum in Bedman.	Pfahlbauten-Funde von Bedman.		28/2.		Inv. II 34.93.
38.	240.93.	Hr. H. Söckeland in Moabit.	Kleines Thongefäß aus der Gegend von Emden.	1.	1/3.		Geschenk. Inv. II 15.93.
39.	236.93.	Frau Kasel, Trier.	Kleine römische Fibeln, Schlüssel etc. v. Trier		2/3.	24.IV	z. T. zurück. Inv. II 62.93.
40.	247.93.	Hr. G. Popper aus Hannover.	Neolith. Thongefäss v. Nieder-Eichstädt, Kr. Querfurt.	1.	2. III		Inv. II 44.93.
41.	246.93.	Hr. Liefeldt, hier.	Knochenspitze, in Berlin gefunden.	1.	2. III		Ankauf. Inv. II 83.93.
42.		Hr. Tewes, Hannover.	Scramasax von Mühlhausen i. Thür.		3. III	22.VII	Zurückgesandt.
43.	256.93.	Herr Bildhauer Liefeldt, Berlin,	Thonscherben v. Wilmersdorf, Grimmnitz-See etc.		4/3.		Geschenk. Inv. II 17.93.

Laufende No.	Acten-No.	Namen und Wohnort des Einsenders.	Gegenstand.	Stückzahl.	Datum des Eingangs.	Datum des Wieder-Ausgangs.	Bemerkungen.
44.	274.93. 396.93.	Hr. Forrer in Strassburg i. Els.	Französ. Steingeräte, Funde vom Hradischt b. Stradonice, Bronzen etc.		4. III	20.IV	z. T. zurückgeschickt. Inv. II 98-101.93.
45.	82.224/93.	Oberhofmarschallamt Sr. Maj. des Kaisers u. Königs.	Kleines pol. Feuersteinbeil v. Rominten in Ostpreussen.	1.	6. III		Eigent. Sr. Maj. des Kaisers Wilhelm II. Inv. L.8.
46.	269.93	Hr. Prof. Rygh in Christiania.	5 Abdrücke einer in Norwegen gef. „Alsengeme."	5	8. III		Geschenk. Inv. II 19.93.
47.	284.93.	Hr. Geh. Rat Prof. R. Virchow, Berlin.	2 silberne Schmuckstücke aus Russland.	2.	10. III		Geschenk. Inv. II 20.93.
48.		Der Regierungspräsid. in Lüneburg.	Bronze-Hohlcelt aus der Aller b. Gross-Häuslingen, Kr. Fallingbostel.	1.	11. III	17. III	Zurückgeschickt.
49.		Arbeiter Krauser, hier, pr. Postassist. Nikolai.	Thonpuppe v. Freienwalde a. O., modern.	1.	10. III	26.VI	Zurückgegeben.
50.	309.93.	Herr Rentier A. Pollzien i. Unseburg.	2 Bronze-Armringe von Unseburg, Kr. Wanzleben.	2.	16. III		Inv. II 84.93.
51.	318.93.	Hr. Amtsrath Fr. Cochius i. Dreetz, Kr. Ruppin.	Grosse Steinhacke, Feuerst.-Meissel etc. v. Birkhorst, Kr. Ruppin.	7.	17. III		Geschenk. Inv. II 22.93.
52.	293.93.	Hr. Hauptmann Frh. v. Ramberg, hier.	Samlg. v. Steingeräten, Gefässen etc. aus Pommern, Posen u. Brandenburg.		18. III		Inv. II 36.93.
53.	327.93.	Hr. stud. med. Reinecke für Hrn. Bauer, Blossin.	Slav. Thongefässe v. Blossin, Kr. Beeskow.	3	20. III		Inv. II 86.93.
54.	335.93	Hr. Offrem, Apolda.	1 Urne, Steingeräte etc.	25.	22. III	24.IV	z. T. zurück. Inv. II 82.93.

Laufende No.	Acten-No.	Namen und Wohnort des Einsenders.	Gegenstand.	Stückzahl.	Datum des Eingangs.	Datum des Wieder-Ausgangs.	Bemerkungen.
55.		Hr. Dr. Kirmis, Neumünster.	3 silb. Figuren ethnolog. Characters.	3	22. III 24. III	23. III 29. III	A.d. Ethnol. Abtlg. abgegeben. Zurückgeschickt.
56.	320.93.	Hr. Bauinspector Andreae, Gr. Strehlitz.	Thongefässe, Bronze- und Eisen-Beigaben v. Adamowitz u. Tschamme Allgth.		23. III		Inv. II 70. 93.
57.	366.93	Baronin v. Zedtwitz, hier.	Kl. Thongefäss, Klapper, 4 Nadeln, Messer u. 2 Ringe v. Bronze, sowie 1 eisern.	10.	24. III		Geschenk.
			Gräberfeld F. d. Buschen,	Kr. Wohlau.			Inv. II 21. 93.
58.		Hr. Professor A. Philippi in Giessen.	Chines. Brustschild aus poliertem Metall.	1.	27. III	27. III	Der ethnol. Abt. übergeben.
59.	378.93.	Hr. Uhrmacher P. Kliche, Seitsch, Kr. Guhrau.	Acht Thongefässe versch. Grösse.	8.	29. III		Inv. II 94. 93.
60.		Hr. Lehrer Kunze i. Suhl, Thür.	Mittelalt. Scherben, Knochen etc. v. Hohenloh		4. IV		Modlos
61.	407.93.	Hr. H. Klein in Dresden.	Thür. Steingeräte, Halsring etc. v. Bronze.	55.	5. IV	24. IV	z. T. zurück. Inv. II 80-81. 93.
62.	423.93.	Frau Baronin v. Zedtwitz in Berlin	Kleine Thongefässe aus d. Gräberfelde von Buschen, Kr. Wohlau	6.	6. IV		Geschenk. Inv. II 29. 93.
63.	457.93	Herr stud. iur. Lange, Alt-Moabit	Bruchst. eines gr. Steinhammers von	1.	11. IV		Geschenk.
		durch Hrn. Schetland übern.	Halensee b. Berlin.				Inv. II 52. 93.
64.	432.93.	Kgl. Reg. in Hildesheim.	Eis. Messer od. Dolch v. Susenberg b. Elend i. Harz.	1.	11. IV		Am 13/4 93 gesandt.

Laufende No.	Acten-No.	Namen und Wohnort des Einsenders.	Gegenstand.	Stückzahl.	Datum des Eingangs.	Datum des Wieder-Ausgangs.	Bemerkungen.
65.	459.93.	Hr. Rob. Elle in Apolda.	Neolith. Thongefäss, 4 kl. Steingeräte u. 2 Stücke Feuerstein. F.O. Gegend v. Apolda.	7.	12. IV		Inv. II 79. 93.
66.	462.93.	Hr. Flasshaar, hier.	Zwillingsgefäss und kl. Schale v. Guben.	2.	12. IV		Inv. II 105. 93.
67.		Hr. Szégál i. Auftr. v. Hrn. Schatz, Budapest.	Bronzephallus u. Elfenbeinplatte angebl. v. Comorn.	2.	12. IV	12. IV	Zurückgegeben.
68.	471.93	Hr. Söheland und Brunner, Berlin.	Kleine Feuerstein-Geräte v. Mecklenberg		14. IV		Geschenk. Inv. II 53. 93.
69.	502.93.	Hr. Prof. Bezzenberger, Königsberg i. Pr.	Grosse Urne u. 2 defecte kl. Gefässe v. Grebieten, Kr. Fischhausen	3	17. IV		Geschenk. Inv. II 54. 93.
70.	493.93.	Hr. Forrer i. Strassburg i. Els.	Steingeräte, Bronzen, eis. Speerspitzen, Gewebe etc. v. divers. Loc.		17. IV	22. V	z. T. zurückgesandt. Inv. II 102-103. 93.
71.	503.93.	Hr. H. Hoesch, Neumühle.	Funde aus ein. Grabhügel u. 2 Einzelfunde aus einem Gräberfelde Moschreuth, Oberfranken.		18. IV		Inv. II 87. 93.
72.	504.93.	Hr. Dr. Konrad Plath, hier.	Funde aus d. Pfahlbau v. Bodman.		18. IV		Geschenk. Inv. II 55. 93.
73.	440.93.	Hr. Juwelier u. Goldschmied C. Falk in Stolp i. Pommern.	2 Fibeln u. eine Schnalle v. Bronze aus dem Kr. Stolp, in ein. Urne gefunden.	3	19. IV		Inv. II 85. 93.
74.	521.93.	Hr. Weingrosshändler Schleyer, Cuxhaven.	Urnen v. Altenwalde, Kr. Lehe, Hannover	4 Kisten.	21. IV		Ausgrabung. Inv. II 106. 93.

Laufende No.	Acten-No.	Namen und Wohnort des Einsenders.	Gegenstand.	Stückzahl.	Datum des Eingangs.	Datum des Wieder-Ausgangs.	Bemerkungen.
75.	498.93.	Hr. Dr. Lachmann i. Überlingen.	Pfahlbau-Funde v. Bodensee.	8 Kisten	24. IV		Inv. II 66. 93.
76.	548.93.	Hr. Amtsrath Schmelzer, Amt Sachsendorf.	Armring, Speerspitze u. versch. Bruchstücke aus Bronze v. Rathstock, Kr. Lebus.	31.	28. IV		Geschenk. Inv. II 63. 93.
77.	533.93.	Hr. Lehrer Haudering i. Guben.	14 Thongefässe von Guben (Schiessstände).	14.	29. IV		Inv. II 89. 93.
78.	555.93.	Hr. Lt. Gobbin in Bischweiler.	Bronze-Hals- u. Arm-Ringe v. Breitfurth, B. A. Zweibrücken, Pfalz	25.	1. V.		Geschenk. Inv. II 64. 93.
79.	506.93.	Hr. Cons. Krause, hier.	Funde v. Neuhof und Vietzke, Kr. Salzwedel.		18. IV.		Inv. II 91. 93.
80.	507.93.	Ders.	Urnen etc. v. Gr.-Chüden, Kr. Salzwedel.		18. IV.		Inv. II 90. 93.
81.	538.93.	Ders.	Neolith. Thonscherben etc. v. Gleesen Bramsche, Kr. Lingen.		25. IV.		Ausgrabung. Inv. II 92. 93
82.	553.93.	Hr. Feddersen, Kopenhagen.	Dän. Køkkenmødding-Funde.		3. V		Inv. II 88. 93.
83.	612.93.	Hr. Borgwardt, Putgarten.	Rohe Feuerst.-Geräte von Varnkevitz u. slavische Funde v. Jaromarsburg, Rügen.		4. V		Inv. II 96. 93.
84.		Hr. Hans Hoesch, Neumühle.	Grosses Steingerät v. Morschreuth, Oberfranken.	1.	4. V	12. V	Zurückgesandt.
85.	817.93	Hr. Pfarrer Gwallig in Ahlum bei Rohrberg, Altmark.	Bronzeschale u. Reste einer zweiten, sowie ein Thonscherben. F. O. Ahlum, Kr. Salzwedel.		4. V		Inv. II 114. 93.

Laufende No.	Acten-No.	Namen und Wohnort des Einsenders.	Gegenstand.	Stückzahl.	Datum des Eingangs.	Datum des Wieder-Ausgangs.	Bemerkungen.
86.	578.93.	Hr. James Simon, Berlin W.	Steinbeil aus Oesterreich. Bez. Mistelbach.	1.	4. V		Durch Hrn. G. R. Bastian übermittelt. Geschenk. Inv. II 69. 93.
87.	538.93.	Hr. Conserv. Krause, hier.	Urnen v. Vietzke, Kr. Salzwedel.		2. V		Ausgrabung. Inv. II 93. 93.
88.	595.93.	Hr. Heinke i. Perleberg.	Bronze-Pincette von Rapshagen, Kr. Ost-Priegnitz. (Hügelgrab)	2.	4. V		Geschenk. Inv. II 65. 93.
89.		Hr. Richter in Hausdorf, Kr. Neumarkt.	Spindelförmiger Geröllstein.	1	7. V		Nicht geeignet zum Inventarisieren.
90.	597.93.	Hr. Hirschberger in Lübbenau.	Urnen etc. aus der Niederlausitz.	1 Kiste.	8. V		Geschenk. Inv. II 67. 93.
91.	594.93.	Hr. Mathias Hansen, Mastershausen.	Röm. Thonscherben, Münzen etc.		8. V	12. V	An d. Münzkab. gesandt. cf. E. J. II 120. 93.
92.		Hr. Klein, Dresden.	Bronze-Fibeln, Celte, Steingeräte etc.		16. V	18. V	Zurückgesandt.
93.	645.93.	Hr. Staudinger, z. Zt. Berlin, aus Blasewitz b. Dresden.	2 blaue Glasperlen aus Gräbern von Byrsa-Tunis.	2.	16. V		Geschenk. Inv. II 68. 93.
94.	642.93.	Hr. R. Jungfer, Berlin.	Thongefässe v. Christianstadt, Kr. Sorau.	13.	16. V		Inv. II 125. 93.
95.	643.93.	Hr. Forrer, Strassburg i. E.	Bronzen, 2 eis. Speerspitzen, Korallenkette etc. aus versch. Ländern.		17. V	31. VII	Die Goldmünze am 12. VI ins Münzkab. gesandt. Endgültig abgegeben 29. X. 95. 38 Steinperlen zurückges. Inv. II 62-65. 94.
96.	644.93.	Hr. Dr. Kirmis in Neumünster.	Geweberest v. d. Moorleiche v. Rendswühren, Kspl. Bornhöved.		17. V		Geschenk. Inv. II 71. 93.
97.	634.93.	Hr. Schleyer i. Cuxhaven.	Urnen v. Altenwalde, Kr. Lehe.	8 Kisten.	19. V		Ausgrabung. Inv. II 106. 93.

Laufende No.	Acten-No.	Namen und Wohnort des Einsenders.	Gegenstand.	Stückzahl.	Datum des Eingangs.	Datum des Wieder-Ausgangs.	Bemerkungen.
98.	661.93.	Hr. Offrem in Apolda.	Steingeräte u. Wirtel aus Thüringen.	67.	19.V		Inv. II 108.93.
99.	670.93.	Hr. Rob. Elle, Apolda.	Steingeräte aus d. Kr. Weissenfels.	27.	23.V		Inv. II 104.93.
100.	676.93.	Hr. Dr. Kirmis, Neumünster.	Thongefäss-Scherben v. Gadeland.		24.V		Geschenk. Inv. II 73.93.
101.	682.93.	Hr. Lehrer Lüdemann i. Hellingst, Bremen, Ldr. Stade.	2 gr. Urnen, 1 mod. Töpfchen u. Silber-Schmuckstück.	4.	25.V	14.VI	Töpfchen u. Silberstück zurück. Inv. II 116.93.
102.	668.93.	Kgl. Eisenb-Direction Bromberg. Bauabteilg. Culmsee.	Urnen v. Kucrwalde bei Culmsee, Kreis Thorn.	5.	26.V		Geschenk. Inv. II 76.93.
103.	689.93.	Hr. B. Elle, Apolda	2 Steinbeile v. Schwabsdorf b. Weimar u. 2 Bronze Halsringe v. Oiesa i. Kgr. Sachsen.	4.	27.V		Inv. II 113.93.
104.	691.93.	Hr. Herbert Dollmann, Berlin.	Klein. Beigefäss aus ein. Steinkistengrab v. Wandlitz, Niederbarnim	1.	27.V		Geschenk. Inv. II 72.93.
105.	686.93.	Hr. Lehrer Seehars in Türmitz.	Gefäss-Scherben etc. Umgegend v. Teplitz.		29.V		Inv. II 109.93.
106.		Hr. Künne, Charlottenburg.	Kleine Nachbildg. einer Hausurne von Aken, Kr. Kalbe.	1.	2.VI		Geschenk. 1/6 d. nat. Grösse. Kat. III b. 6.
107.	717.93.	Hr. Gutsbes. Herm. Kügler i. Nicolstadt.	Durchbohrt. Steinbeil v. Nicolstadt b. Wahlstatt, Kr. Liegnitz.	1.	3.VI		Geschenk. Inv. II 74.93.
108.	667.93.	Hr. H. Ludwig, Berlin.	Nephrit-Beil von ~~Schönberg~~ Charlottenburg b. Berlin	1.	3.VI		Geschenk. Inv. II 75.93.

Laufende No.	Acten-No.	Namen und Wohnort des Einsenders.	Gegenstand.	Stückzahl.	Datum des Eingangs.	Datum des Wieder-Ausgangs.	Bemerkungen.
109.	844.93.	Hr. Antiquar Lewin, Bork a. Lippe, Westfalen.	Neolith. Thonscherben, Steinbeil, Thonschale und Goldmünze.		6.VI		Goldmünze zurückgesandt. Inv. II 126.93.
110.	619.93.	Hr. Prof. Dr. Büttner Pfänner zu Thal in Dessau.	Hausurne nebst Beigaben v. Aken, Kreis Kalbe (Kühnauer Heide)		6.VI	15.VI	Zurückgeschickt. Aquarelle i. d. Slg. Kat. IX a. 330 ab.
111.	576.93.	Hr. Lehrer Rademacher, Cöln.	Photographien vom Hollstein u. vom Schlafenberg, Kr. Sieg.	4.	1.V.		Inv. II 78.93.
112.	708.93. 934.93.	Hr. Dr. G. Müller, München.	Slg. v. Pfahlbaufunden etc. v. Bodman, Bielersee, La Tène etc.		6.VI		Inv. II 129.93.
113.	729.93	Hr. Kgl. Förster B. Schnettler in Forsth. Barsberg.	Bronze-Fibel & Eisengeräte u. Thonscherben v. Bongard, Kr. Adenau.		7.VI		Ausgrabung. Inv. II 77.93.
114.		Hr. Brauereibesitzer Carl Koch, Tastrow.	Unbearb. Stein in menschlicher Form.	1.	7.VI	20.VI	Zurückgegeben.
115.	748.93.	Hr. Schulze Mechmel, Gr.-Grabe, Kreis Mühlhausen i. Thür.	1 Thongefäss, Steinhammer etc. v. Mühlhausen.		9.VI		Geschenk d. Hrn. G. Dachrodt, Kl.-Grabe. Inv. II 115.93.
116.	759.93.	Hr. F. A. Zaetsch, Arbeiter i. Zerbst. Riebe in Zerbst.	Grosse Urne mit Bronze-u. Eisen-Beig. von Leitzkau, Kr. Jerichow I		10.VI		Inv. II 136.93.
117.	756.93.	Der Magistrat in Freienwalde a. O.	3 Gesteinsstücke „Turaformation".		10.VI	14.VI	Zurückgeschickt.
118.	716.93. 798.93.	Hr. Glasermstr. Alb. Lehmann i. Liebenwerda.	Thongefässe v. Liebenwerda.		12.VI		Inv. II 127.93.

Laufende No.	Acten-No.	Namen und Wohnort des Einsenders.	Gegenstand.	Stückzahl.	Datum des Eingangs.	Datum des Wieder-Ausgangs.	Bemerkungen.
119.	767.93. 409.95.	Obertertianer Erich Dietrich in Berlin u. Dr. Rohrschneider.	4 Hirschhorn-Geräte eis. Sporn u. Steigbügel v. Hetzin, Osthavelld.	6	13. VI		Geschenk. s. Nro. 127. 93. Inv. II 65. 95. Inv. II 110. 93.
120.	695.93. 982.93.	Gen. Verw. d. Kgl. Museen in Berlin. (Hansen, Mastershausen).	Scherben, Münzen u. 2 eis. runde Platten v. Mastershausen, Kr. Zell.		15. VI	1. VIII	cf. E. J. II 91. 93. z. T. an Hrn. Hansen zurück. Inv. II 137. 93.
121.	788.93.	Hr. P. Wendeler, Soldin.	Thonscherben, Feuersteinbeil, Bronze- u. Eisen-Fragmente.		16. II		Inv. II 111. 93.
122.	801.93.	Hr. Geh. San. Rat Grempler, Breslau.	Nachbildg. einer sog. Cicaden-Fibel aus Kumbulte, Kaukas.	1.	19. VI		Geschenk. Inv. II 112. 93.
123.	806.93.	Hr. Kl. Milz in Mettersheim, Kreis Schleiden.	8 fränk. Grabfunde v. Mettersheim.		19. VI		Inv. II 139. 93.
124.	1040.93 1105.95.	Hr. Gutsbes. Stade auf Scharnhorst bei Neuendorf.	Bronzefund von Scharnhorst, Kreis Lauenburg.	13.	22. VI		Ankauf. Inv. II 170. 95.
125.		Hr. Dr. Rich. Andree, Braunschweig.	Thonscherben, Feuersteine etc. v. Braunschweig.		23. VI		für die Sammlung nicht geeignet
126.	875/93	Hr. Prof. Dörpfeld, Hissarlik u. Dr. Weigel.	Kleine Thonscherben, 2 Steinbeile etc. von Hissarlik.		23. VI		Ausgrabung. Inv. II. 121. 93.
127.	767.93.	Hr. Er. Dietrich, Berlin.	Eis. Trense von Hetzin, Osthavelld.	1.	24. VI		Geschenk. Inv. II 117. 93.
128.	837.93.	Hr. C. Offrem, Apolda.	Thüring. Steingeräte, Bronze etc.	53.	26. VI		Inv. II 134. 93.

Laufende No.	Acten-No.	Namen und Wohnort des Einsenders.	Gegenstand.	Stückzahl.	Datum des Eingangs.	Datum des Wieder-Ausgangs.	Bemerkungen.
129.	822.93.	Hr. Predigtamts-Kand. Guthke in Dahlhausen.	Feuersteinbeil, 4 Urnen nebst eis. Beigaben von Dahlhausen, Ostprignitz.	1 Kiste.	26. VI		Geschenk. Inv. II 119. 93.
130.	840.93.	Hr. Cons. Krause, z. Zt in Bevensen, Ldr. Lüneburg.	Männder-Urne u. Scherben v. Himbergen, Kr. Ülzen. Scherben v. Gr.-Haesebeck, Kr. Ülzen.	1 Korb.	27. VI		Inv. II 132. 93.
131.	845.93	Hr. Schäffer, Berlin, Hagelbergerstr. 49.	Thongefäss-Scherben v. Tiesar, Kr. Jerichow I	2.	27. VI		Geschenk. Inv. II 118. 93.
132.		Hr. Rob. Elle, Apolda.	Steingeräte u. ein Hirschhorn-Gerät von Magdala, Sachs. Weim.	26.	28. II	29. VII	Zurückgeschickt.
133.	856.93.	Herr Dr. Weigel in Hissarlik (durch Mngr. Fr. Bulić in Spalato).	Nadel u. Dolch v. Bronze u. Blei-Idol von Hissarlik.	3.	30. VI		Ausgrabung. Inv. II 120. 93.
134.	855.93.	Herr C. Falk in Stolp i. Pom.	34 „Wendenpfennige", zu einer Halskette vereinigt. (Fassung modern). F.O. Lupow, Kr. Stolp.	34.	30. VI	17. VII	Zur Ansicht. Zurückgeschickt.
135.	863.93.	Niederrhein. Mus. in Wesel, Director Mummenthey.	2 grosse Photographien eines b. der Büdericher Insel b. Wesel gef. Schiffes.	2.	3. VII		Zur Ansicht. Inv. II 147. 93.
136.	876.93.	Hr. P. Standinger, Berlin.	Sichelmesser aus Bronze von Lübsee i. Mecklb. Schwerin.	1.	4. VII		Zur Ansicht. Geschenk. Inv. II 186. 93.
137.	819.93.	Hr. Dr. G. A. Müller, Strassburg, Kronenburgerring 11.	Feuersteinsplitter u. Thonnapf v. Bodman, Ebazahn, Bronzefigur etc.		5. VII		Geschenk. Inv. II 130. 93.

Laufende No.	Acten-No.	Namen und Wohnort des Einsenders.	Gegenstand.	Stückzahl.	Datum des Eingangs.	Datum des Wieder-Ausgangs.	Bemerkungen.
138	896.93.	Louis Seligmann Cröbeln, Kr. Liebenwerda	Gefäßscherben und Steingeräthe von Cröbeln		7/7		Angebot. Inv. II 135. 93.
139.	892.93.	Herr A. Obiora in Luschwitz.	35 Thongefässe, kleine Bronzen, Münzen (modern) etc. aus d. Kr. Fraustadt.	2 Kisten.	10. VII	1. VIII	Münzen zurückgesandt. Inv. II 133. 93.
140.	909.93.	Herr Hugo Klein, Dresden, Frühlingsstr. 11.	Dänische Steingeräte, Bronzen etc.	1 Kiste.	11. VII	20. VII	Zurückgesandt.
141.	917.93.	Hr. M. Panknin, hier, Flottwellstr. 14.	Tutulus u. 3 Bruchstücke v. Bronze-Messern. F. O. Jeseritz, Kr. Greiffenhagen.	4	11. VII		Geschenk. Inv. II 183. 97.
142.	923.987/93.	Hr. Messikommer in Zürich.	ca. 50 Thongefässe, fränk. Eisenwaffen etc. v. Hermes, Dpt. d. l'Oise.	2 Kisten.	12. VII		vgl. E. J. II 163. 93. Inv. II 59. 94.
143.	924.93.	Hr. Lehrer Rademacher in Cöln, Perlengraben 62-64.	Grosse germ. Urne, 2 kleine Thonnäpfe und 8 Scherben aus d. Kreisen Mülheim u. Siegburg.	1 Kiste.	15. VII		Inv. II 124. 93.
144.	936.93	Hr. Dr. A. Götze in Ima.	2 fränk. Fibeln u. Ring v. Bronze und 3 Glasperlen von Weimar.	6	17. VII		Geschenk. Inv. II 122. 93.
145.	1041.93.	Hr. Landrat Dr. Seifert in Verden.	Bronzecelt von Langwedel b. Verden i. Hannover.	1	17. VII		Inv. II 144. 93.
146.	934.93.	Hr. Dr. G. A. Müller, Strassburg, Kronenburgerring 11.	Drei Grabfunde von Thalmässing, Bayern.	12.	17. VII		Angebot. Inv. II 130. 93.

Laufende No.	Acten-No.	Namen und Wohnort des Einsenders.	Gegenstand.	Stückzahl.	Datum des Eingangs.	Datum des Wieder-Ausgangs.	Bemerkungen.
147.	934.93.	Hr. Dr. G. A. Müller in Strassburg i. Els.	Eis. Spitze v. Bodman u. Bronze-Figur v. Thalmässing, Bayern	2	17. VII		Geschenk. (die E-Spitze ist mittelalterlich) Inv. II 130. 93.
148.	933.93.	Hr. Forrer, Strassburg i. Els.	Obsidiangeräte v. Melos, irische Bronzen, Kupfergeräte v. Neuchâtel, Kourim u. Pest; 1 Buch.	63. 1	17. VII	31. VII	Einige Bronzen aus Irland etc. zurückgesandt. Inv. II 66 u. 67. 94.
149.	1127.93.	Hr. Rechtsanwalt Schneider in Egeln.	2 kleine Thongefässe u. 1 gold. Armring von Schneidlingen, Kr. Aschersleben.	3.	19. VII	19. IX	Zurückgeschickt.
150.	951.93.	Hr. Dr. Weigel.	Thonscherben, Terrakotten etc. von Hissarlik.		20. VII		Ausgrabung. Inv. II 123. 93.
151.	882.93. 1453.93.	Hr. Director H. Maresch in Pohrlitz i. Mähren.	Thonscherben etc. von Pohrlitz.		20. VII		Inv. II 27. 94.
152.	966.93	M. Weigel.	Kleine Fundstücke von Athen, Theben u. Melos. Griechenland.		22/VII		Geschenk. Inv. II 128. 93.
153.		Hr. Prof. Arzruni, Aachen.	Dünnschliff eines Nephritbeiles von Charlottenburg.	1	22. VII		cf. E. J. 108. 93.
154.	950.93. 308.94.	Hr. Erazm v. Majewski in Warschau, Zlota 61.	Feuersteingeräte aus d. Gouv. Kielce, Polen.		22. VII		Im Austausch erworben. Inv. II 39. 94.
155.	1271.96	Hr. Conserv. Ed. Krause, Berlin	Klopfsteine etc., Knochengeräte, eis. Sporn etc. v. Hoppenrade u. Ketzin.		17. VII		Excursion. Inv. II 231. 96.

Laufende No.	Acten-No.	Namen und Wohnort des Einsenders.	Gegenstand.	Stückzahl.	Datum des Eingangs.	Datum des Wieder-Ausgangs.	Bemerkungen.
156.		Hr. Postsecretär Hösicke, Berlin.	gespaltener Stein (Naturformation).	2	24. VII	25. VII	Zurückgegeben.
157.		Hr. Dr. Brückner, Berlin.	Thonscherben von Hissarlik.		Im Februar		Geschenk.
158.	1000. 93	Hr. Pergamenter, Berlin, Kronenstr. 20.	lange Bronzenadel v. Regensburg, Bronzearmring etc. v. Regensburg.		24. VII		Inv. II 158. 93.
159.	922. 93.	Hr. Cons. E. Krause, Berlin.	2 Urnen u. Scherben v. Hebenstorf, Kreis Lüchow, Hannover.		24. VII		Ausgrabung. Inv. II 155. 93.
160.	796. 93	Hr. Director Dr. Voss.	Eis. Fragment vom Teufelsberg b. Landin Kr. Westhavelland.	1.	26. VII		Ausgrabung. Inv. II. 192. 95.
161.	958. 93.	Hr. Oberst v. Cohausen, Wiesbaden.	Grosser hutförmiger Mahlstein, 3 Abgüsse u. Thonziegelstücke.		26. VII		Geschenk. Inv. II 131. 93.
162.	998. 93.	Hr. Gärtner Kraatz, Hoppenrade.	Klopfsteine u. Mahlstein v. Hoppenrade, Kr. Osthavelland.	13	28. VII		Resultate einer Excurs. v. E. Krause u. Reinecke. Inv. II 276. 94.
163.	987. 93.	Hr. Messikomer in Zürich.	Bronzen v. Hermes, Dpt. de l'Oise.	1 Kiste	31. VII		vgl. E. J. II 142. 93. Inv. II 59. 94.
164.	796. 93	Fr. von Bredow in Landin.	Bronze-Fibel von Landin, Westhavelld.	1	1/8.		Geschenk Inv. II 140. 93.
165.	1015. 93. 1512. 93	Bürgermeisteramt Oberbruch.	Thongefäss v. Mönga, Heidenhausen, Kr. Zell.	2	28/7.	29. IX	Münze zurückgesandt. Inv. II 192. 93.
166	1020. 93.	Hr. Förster, Hressburg.	Funde von Jassnya, v. Rosenwiler etc.		4/8.	12. X	Eine Bronzekeule zurückgesandt. Inv. II 68 - 70. 94.

Laufende No.	Acten-No.	Namen und Wohnort des Einsenders.	Gegenstand.	Stückzahl.	Datum des Eingangs.	Datum des Wieder-Ausgangs.	Bemerkungen.
167.	910. 93. 1260. 93.	Hr. Förster Lieb, Dobbig a. d. Mosel.	Urnenscherben, zu Nro. 183 gehörig.		4/8.		Ankauf. Inv. II 170. 93.
168.	955. 93.	Hr. Amtsvorsteher Brünow, Tegel.	3 Urnen u. eine ziemliche Anzahl Spitze von Tegel.	4	4/8.		Geschenk. Inv. II 150. 93.
169.	1024. 93 1499. 95.	Der Hr. Regierungspräsident von Diringshausen, (2)	ein Bronze-Messer von Gressenich, Kr. Düren.	1.	7/8.		Vom Häusling Fritz Müller, Grossenhain, gekauft. Inv. II 5. 96
170.	1033. 93.	Herr daselbst Berlin.	1 Urne von Werder, Spillerei.	1	8/8		Geschenk, Inv. II 141. 93.
171.	656. 861 / 93.	Kgl. Salzamt zu Oeynhausen.	Ein Einbaum von Gohfeld, Kr. Herford, Rgbz. Minden.	1.	10. VIII		Geschenk. Inv. II 142. 93.
172.	1027. 93	Hist. Ges. f. d. Netze-District in Bromberg (Dr. Baumert).	11 Thongefässe v. Proch, Kr. Flatow, Rgbz. Marienwerder.	11.	10. VIII		Geschenk d. Erben des Reg. Rat Lüdemann. Inv. II 154. 93.
173.	1031. 93.	Hr. Lehrer Radermacher, Cöln a. Rh.	Thongefässe u. Scherben aus d. Kr. Mülheim.	2 Kisten.	11. VIII		Ausgrabung. Inv. II 151. 93.
174.	1044. 93	Hr. Clem. Milz, Bettersheim, Kreis Schleiden.	3 fränk. Grabfunde v. Bettersheim.		11. VIII		Inv. II 166. 93.
175.	1050. 93	Hr. C. Offrem, Apolda.	Collection thüring. Steingeräte.	31.	14. VIII		Inv. II 159. 93.
176.	1056. 93	Hr. Gustav Valtz, Lommatzsch, Döbeln	Steinbeile v. Döbeln, dem Bronzen von Borwitz.	4	15/8.		Geschenk. Inv. II 143. 93.
177	1074. 93	Frau Lydia Koop, von Pinnow.	Urnen von Pinnow, vergl.	1	17/8.		Inv. II 160. 93.

Laufende No.	Acten-No.	Namen und Wohnort des Einsenders.	Gegenstand.	Stückzahl.	Datum des Eingangs.	Datum des Wieder-Ausgangs.	Bemerkungen.
178.	1057/93.	Hr. Rademacher in Cöln a. Rh.	eine Kiste mit Thongefäßen.		18/8.		Ausgrabung. Inv. II 152. 93.
179.		Hr. Stückrath in Friedenau b. Berlin	Unbearb. (?) Feuerstein, knollen v. Helgoland.	2	19. VIII		Geschenk. Für d. Slg. ungeeignet.
180.	1091. 93	Hr. Pastor S. Witke in Koeben.	2 Bronze-Fibeln u. ein Thonwirtel aus einer Urne von Köben, Kr. Steinau.	3	23. VIII		Inv. II 156. 93.
181.	1095. 93.	Hr. R. Forrer, Strassburg i. Els.	Verschiedene Funde aus Hannover, Mainz etc.		23. VIII	12. X 22. I. 94.	z. T. zurückgesandt. Inv. II 71-72. 94.
182.	1157. 1158. 93.	Hr. Dir. Dr. Voss, z. Zt. in Hall.	Fundstücke v. Ellwangen u. Crailsheim, Württemberg.		28. VIII		Geschenk. Inv. II 145-146. 93.
183.	1112. 1260 93.	Hr. Graf Brühl, Landrat in Coblenz, f. d. Gemeinderat i. Dieblich	Thongefässe und Scherben v. Dieblich, Kr. Koblenz.		28. VIII		Ankauf. Inv. II 170. 93.
184.		Hr. Prof. Dörpfeld z. Zt. in Berlin.	Feuersteinsäge, kl. Steinbeil u. eine ornam. Knochenleiste v. Hissarlik.	3.	1. IX		
185.		Hr. Dr. Weigel, Berlin.	Funde von Hissarlik. (Thonsachen u. Getreidereste).		2. IX		Ausgrabung.
186.	1124. 93.	Magistrat zu Rummelsburg in Pommern.	2 grosse Urnen mit Deckeln von Rummelsburg.	2	2. IX		Von Herm. Dahlke, Rummelsburg (Abbau), erworben. Inv. II 167. 93.
187.	1122. 93	Frau Architect Galuschki, Berlin, Charlottenstr. 60.	Sammlung v. Steingeräten aus Rügen.	50.	4. IX	28. IX	21 Stücke erworben, die übrigen zurückgesandt. Inv. II 163. 93.

Laufende No.	Acten-No.	Namen und Wohnort des Einsenders.	Gegenstand.	Stückzahl.	Datum des Eingangs.	Datum des Wieder-Ausgangs.	Bemerkungen.
188.	1129. 93.	Hr. Kaufmann Ernst Grundstedt, Uetze i. Hannover.	2 Thonscherben von einer Urne aus einem Hügelgrabe b. Uetze.	2	5. IX		Geschenk. Inv. II 161. 93.
189.	dto.	Derselbe.	Thonscherben von Uetze.		8. IX		Geschenk. Zu Nro. 188 gehörig.
190.	1148. 93.	Hr. Rob. Elle, Apolda.	Steingeräte von Magdala u. Wolsborn in Sachs.-Weimar.	14	8. IX	21. IX	6 Stücke v. Wolsborn erworb., die übrigen zurückgeschickt. Inv. II 157. 93.
191.		Hr. Dav. Reiling, Mainz.	Gold. Armring.	1.	9. IX	21. IX	Zurückgeschickt.
192.		Hr. Techniker Bosse, Tegel.	Feuersteinspitze, Pferdezahn u. 3 Münzen.	5	9. IX	19. IX	Zurückgesandt.
193.	1142. 93.	Hr. Lehrer Rademacher in Cöln, Perlengraben 62-64.	Urnen u. Scherben v. Schreck b. Birk u. Siegburg, Kr. Sieg.		11. IX		Ausgrabung. Inv. II 153. 93.
194.	1218. 93	Hr. Regierungsrat Friedensburg in Friedenau.	Grosse röm. Glas-Perle, buntfarbig, aus Hinterpommern (Stolp?)	1.	12. IX		Geschenk. Inv. II 190. 93.
195.	1162. 93.	Hr. Geiger, Berlin, Wilhelmstr. 12.	Urne u. Bronzen von Treten, Kr. Rummelsburg, Halsring u. Flachcelt aus Prov. Brandenburg.	6	13. IX		Inv. II 148-149. 93.
196.	771. 83. 1193. 98.	Hr. E. Dasch, Juwelier in Teplitz.	Bronze-Fibel u. Armring v. Dux in Böhmen.	2.	7. II 83.		Geschenk. Inv. II 166. 98.
197.		Hr. Gutsbes. Kügler i. Nicolstadt.	Hufeisen u. mod. Gefäss-Bruchstück. (abgegeben an d. Sammlg. f. Volkskunde. Akt. 781/04)	2.	18. IX		Überbracht d. Frau Thomas. Wertlos.
198.	1345. 94.	Hr. Dr. Weigel.	Thongefäss u. Scherben v. Möhnsen, Lauenburg		6. IX		Ausgrabung. Inv. II. 231. 94.

Laufende No.	Acten-No.	Namen und Wohnort des Einsenders.	Gegenstand.	Stückzahl.	Datum des Eingangs.	Datum des Wieder-Ausgangs.	Bemerkungen.
199.		Hr. Ltnt. v. Schierstedt	Menschl. Schädel von Bootz, Westprignitz.	2	20. IX	29. V. 95.	An Geh. Rat R. Virchow ges.
200.	1214. 93.	Hr. Forrer in Strassburg.	Kleines Thongefäss, Bronzen etc. aus dem Elsass u. Rheinprov.		26. IX	13. III	Z. Th. zurückgesandt. Inv. II 73-75. 94.
201.		Hr. Max Fritze, Berlin, Ritterstr. 40.	Nachbildung einer Bronze-Fibel v. Landin (E. J. II 164. 93).	1	27. IX.	27. IX	Hrn. v. Bredow übersandt.
202.	1218. 93.	Hr. Reg. R. Friedensburg in Steglitz, Friedrichstr. 10-11.	4 Thongefässe v. Gross-Jeseritz, Kr. Nimptsch.	4.	28. IX		Geschenk. Inv. II 165. 93.
203.	1234. 93.	Hr. E. Grundstedt in Uetze.	2 Steinbeile u. 1 Pferdezahn v. Uetze i. Hannover.	3	2. X		Inv. II 178. 93.
204.	196. 93 1222. 93.	Hr. Nagel in Deggendorf, Bayern.	2 Bronze-Halsringe u. kleine Bronzen sowie Thonscherben, letztere v. Rössen.		4. X		cf. E. J. II 208. 93. Inv. II 169. 93.
205.	1171. 93.	Hr. Dr. Weigel in Berlin.	Allemannische Gräberfunde v. Pfahlheim, Württemberg.		6. X		Ausgrabung. cf. E. J. II 211. 93. Inv. II 177. 93.
206.	1238. 93	Hr. Goldarbeiter Georg Hofmann, Altdorf b. Nürnberg.	2 Gräberfunde (Bronze-Geräte) u. mod. Silber-Schmuckstücke.	1 Tafel, 1 Kiste.	7. X	9. X	Z. T. an d. Münzkab. u. Kunst-Gewerbe-Mus. gesandt. Inv. II 173. 93.
207.	1233. 93.	Hr. Obiora in Luschwitz, Kr. Fraustadt.	Steine, Thongefässe etc. v. Luschwitz, Neudorf u. Weine.	1 Kiste, 8 Steine, 1 Bund Steine.	7. X		cf. Nro. 219. Inv. II 185. 93.
208.	1222. 93 196. 93	Hr. Nagel in Deggendorf.	Thonscherben, Bronzen u. Eisen-Geräte.	1 Kiste.	7. X		cf. E. J. II 204. 93. Inv. II 169. 93.

Laufende No.	Acten-No.	Namen und Wohnort des Einsenders.	Gegenstand.	Stückzahl.	Datum des Eingangs.	Datum des Wieder-Ausgangs.	Bemerkungen.
209.	1259. 93.	Herr Geh. Med. R. Prof. Dr. R. Virchow in Berlin.	Palaeolith. Flintbeil v. Barton Cliff, England, u. 6 Flint-Pfeilspitzen aus Nord-Irland.	7.	9. X		Geschenk. Inv. II 168. 93.
210.	1261. 93	Sammlungs-Aufseher Kienow für Hrn. Wilh. Böttcher, Moritzhagen.	Schmalmeissel und Dolch aus Flint von Moritzhagen, Rügen.	2.	9. X		Ehem. Eigentümer: Haak, Tischlermstr. in Berlin. Inv. II 181. 93.
211.	1171. 93.	Hr. Dr. Weigel, Berlin.	Allemannische Gräberfunde u. Urnen aus Hügelgräbern v. Pfahlheim.	4 Kisten 1 Packet.	10. X		Ausgrabung. cf. E. J. II 205. 93. Inv. II 177. 93.
212.	1264. 93.	Hr. Carl Offrem, Apolda.	Thüringische Steingeräte u. 2 Thonwirtel.	82.	10. X		Inv. II 174. 93.
213.	1266. 93.	Hr. Forrer, Strassburg i. E.	Funde v. Kaldus, Niederbreisig, Ungarn etc.		11. X	6. XI	Funde v. Kaldus, Ungarn etc. zurückgeschickt. Inv. II 76-78. 94.
214.	1283. 93.	Mus. schles. Altertümer in Breslau.	Bemalte Thonschalen, meist zerbrochen.	6-7	12. X		Geschenk. Inv. II 171. 93.
215.	1258. 93.	Hr. Kirchschullehrer Missbach in Schmorkau b. Oschatz.	Thongefässe von Paussnitz, Kr. Torgau.	45 53!	13. X		Inv. II 9. 94.
216.	1268. 93.	Fortification v. Cöln a. Rh.	Steinsarg v. Cöln.	2 Kisten.	13. X		Inv. II 175. 93.
217.	1277. 93.	Hr. Dr. Schmerbitz, Freiburg a. Unstrut.	3 Knochenpfriemen, 4 kl. Thonscherben u. 2 kl. Knochenringe v. Freiburg, Kr. Querfurt	8	16. X		Die Ringe lagen im Thongefäss. cf. Nr. 231. Inv. II 176. 93.
218.		Hr. Prof. Dr. Conwentz in Danzig.	Bruchstück einer Bronze-Armspirale v. Schnurken b. Danzig, Kr. Carthaus.	1	18. X		Zu Kat. Nro. I b. 290 gehörig. zu Inv. II. 164. 90. gelegt

Laufende No.	Acten-No.	Namen und Wohnort des Einsenders.	Gegenstand.	Stückzahl.	Datum des Eingangs.	Datum des Wieder-Ausgangs.	Bemerkungen.
219.	1233. 93.	Hr. Obiora in Luschwitz.	Ein Stein, zu Nro. 207 gehörig.	1.	20. X		Inv. II 185. 93.
220.		Kgl. Kunstgewerbe-Museum, Berlin.	Japanische emaillierte Porzellantasse.		24. X		An d. Ethnol. Abt. übergeb.
221.		Gen. Verw. d. Kgl. Museen, Berlin. Amtsrat Höving, Kachstedt b. Artern.	Gefäss-Bruchstücke u. zerbrochene Bracteaten (Anfang d. XIV. Jahrhdts.) v. Cachstedt.		24. X	9. XI	An d. Prov. Mus. in Halle gesandt.
222.	1324. 93.	Hr. M. Schüttel, Charlottenburg, Kaiser-Friedrichstr. 62 III	Thongefäss v. Siegendorf, Kr. Haynau Goldberg.	1	25. X		s. a. Nro. 223. Inv. II 182. 93.
223.	dto.	Derselbe.	8 Thongefässe u. 1 Zahn v. Mammuth (Bendaha).	9.	26. X		dto.
224.	1329. 93.	Hr. Dr. G. Schulz in Klenze, Hannover.	Silb. Münzen u. 2 Kl. Schädelfragmente v. Leetze, Kr. Salzwedel.		28. X		Ankauf Inv. I. 2. 95.
225.	1028/93 1029/93 1316/93 13389. 675/94 673/94	Wasserbauinspection Hitzacker.	2 eis. Speerspitzen u. 4 Schwerter aus d. Fluss Leetzel, Kr. Dannenberg a. E.	6.	30. X	2. II. 94.	1 Schwert an d. Zeughaus abgegeb. 31. II. 94. 2 Schwerter an d. Mus. i. Lüneburg ges. Inv. II. 131. 94
226.	1336. 93. 28. 94.	Hr. Conditor Schauffele, Schw.-Hall.	Fränk. Gräberfunde v. Crailsheim.		30 X		Austausch. Inv. II 40. 94.
227.	1337. 93.	Hr. Lehrer Nowack in Rosko.	4 Thongefässe v. Gulez, Kr. Filehne.		30. X		Inv. II 189. 93.
228.	1354. 93.	Hr. Schüler Dietrich, Berlin.	Eisernes Hufeisen v. Hetzin, Osthavelland.	1.	2. XI		Geschenk. Inv. II 172. 93.
229.	1362. 93.	Hr. Bildhauer Seeler in Fürstenberg a. O.	Thongefässe von Deutsch-Sagar, Kr. Krossen.	ca. 75	3. XI		Inv. II 179. 93.

Laufende No.	Acten-No.	Namen und Wohnort des Einsenders.	Gegenstand.	Stückzahl.	Datum des Eingangs.	Datum des Wieder-Ausgangs.	Bemerkungen.
230.		Hr. Maler Ludwig, Berlin.	Kugel v. Schlachtensee b. Berlin.	1.	2. XI		Modern. Für Inventarisirung nicht geeignet. cf. Nro. 217.
231.	1369. 93.	Hr. Bahnmeister Becher, Laucha.	Thonscherben und Knochen. F. O. Freiburg, Kr. Querfurt.	1 Kiste	4. XI		Inv. II 180. 93.
232.	1397. 93.	Hr. Bildhauer Seeler in Fürstenberg.	Thongefässe von Schönfliess, Kr. Guben	37.	11. XI		Inv. II 13. 94.
233.	1401. 93.	Hr. Forrer, Strassburg i. E.	Bronzen etc. aus Frankreich u. and. Ländern.	1 Kiste.	13. XI	22. I. 94. 8. II. 94.	Fibel v. Tarragona zurückgesandt. Einiges Andere zurückgesandt. Inv. II 79–82. 94.
234.	1401. 93.	Hr. Forrer.	Fränk. Grabsteine, Thongefässe, Bronzen etc. aus Frankreich u. a. L.	2 Packete u. 1 Kiste.	13. XI	8. II. 94.	Z. Theil zurückgesandt. Inv. II 79–82. 94.
235.	1407. 93	Hr. Carl Offrem, Apolda.	Thüringische Steingeräte.	53.	14. XI		Inv. II 183. 93.
236.	1386. 93.	Hr. Conservator E. Krause, Berlin, u. Landrat v. Meyer, Arnswalde.	Röm. Glasgefässe, goldplattierte Fibeln, Goldmünze etc. Arnswalde.		16. XI		Die Münze ist an d. Münzkab. gesandt. 5. XII. Von dort zurückgekommen. Geschenk u. Ausgrabung Inv. II 21–22. 94.
237.	1459. 93	Hr. Dr. Olshausen, hier.	Gipsabguss eines Beiles aus dioritisch. Gestein v. Helgoland.	1.	20. XI		Geschenk. Orig. in Privatbesitz in Helgoland. Inv. II 184. 93
238.	1446. 93.	Hr. Dr. Schneider, Gymnasialdirector in Duisburg.	Urne u. Scherben v. Duisburg, Kr. Duisburg.	1.	21. XI		Geschenk. Inv. II 188. 93.
239.	1349. 93	Hr. Lehrer Hademacher, Cöln.	Urne u. Scherben von ~~Bensberg~~ Heumar u. Walxweiler.	1 Kiste	21. XI		Inv. II 200. 93.
240.	1448. 93	Hr. Rentner Förstemann, Charlottenburg	3 röm. Glasgefässe von Mainz.	3.	21. XI		cf. No 28. 94. Inv. II 33. 94.

Laufende No.	Acten-No.	Namen und Wohnort des Einsenders.	Gegenstand.	Stückzahl.	Datum des Eingangs.	Datum des Wieder-Ausgangs.	Bemerkungen.
241.	1403. 93. 33. 94.	Hr. Mühlenbesitzer Osw. Blumensaat, Herrnstadt, Ring 34.	Grosse zerbrochene Urne u. Scherben v. Herrnstadt, Kr. Guhrau.	1 kl. Fass.	23. XI		Inv. II 16. 94.
242.	1454. 93.	Hr. Bahnmeister Becher in Laucha. Eis. Betr. Amt Erfurt.	Urnen, Scherben u. Knochen v. Freiburg, Kr. Querfurt.	1 Kiste, 2 Tonnen.	23. XI		Geschenk. Inv. II 7. 94.
243.	1449. 93.	Hr. Pastor Witke, Köben, Kr. Steinau.	Bruchstück einer Bronze-Fibel u. Thonscherben.	1 Kiste.	24. XI		Geschenk. Inv. II 8. 94.
244.	1480. 93.	Hr. v. Cohausen, Wiesbaden.	2 Steinbeile v. Höchst, Mainkr., Prov. Hess.-Nass.	2	25. XI		Geschenk d. Kgl. Wasser-Bauinsp. Frankfurt a. M. Inv. II 29. 95.
245.	1472. 93.	Hr. A. Milz, Bettersheim, Kreis Schleiden.	4 fränk. Gräberfunde v. Bettersheim, Scherben v. Römerschläger.		25. XI		Inv. II 25. 94.
246.	1486. 93.	Hr. Stadtkassenrendand W. Sperling, Storkow.	Steinhammer v. Storkow-Cummersdorf, Kr. Beeskow-Stork.	1	25. XI		Geschenk. Durch Hrn. L. Fiem überbracht Inv. II 187. 93.
247.	1490. 93.	Hr. Bildhauer Seeler, Fürstenberg.	Thongefässe (ca. 60), Scherben u. Bronzereste v. Schönfliess, Kr. Guben		27. XI		Inv. II 13. 94.
248.	1455. 93.	Fürstl. Hohenzoll. Mus. in Sigmaringen (Dr. v. Lehner).	Schildbuckel, Spatha, Scramasax, Lanzenspitze etc. v. Eisen.	12	27. XI		F. O. Gammertingen. Geschenk. Inv. II 191. 93.
249.	1464, 1555/93.	Westpreuss. Prov.-Mus. in Danzig, (Prof. Dr. Conwentz).	Gipsabguss einer Steinfigur mit Trinkhorn u. Dolch.	1.	27. XI		Orig. in d. Stadtmauer in Christburg, Westpr. Inv. II 11. 94.
250.		Hr. Aug. Gotthard in Cassel.	Silber- u. goldgestickte Hauben.		28. XI	8. XII	Zurückgeschickt.

Laufende No.	Acten-No.	Namen und Wohnort des Einsenders.	Gegenstand.	Stückzahl.	Datum des Eingangs.	Datum des Wieder-Ausgangs.	Bemerkungen.
251.	1483. 93.	Kgl. Eisenbahn-Bauinspection II in Liegnitz.	6 grosse u. 10 kleinere Thongefässe von Neuhof, Kr. Liegnitz.		29. XI		Geschenk der Eisenbahn-Dir. Berlin, Betr. Amt Breslau-Halbstadt. Inv. II 20. 94.
252.	1507. 93.	Rittergutsbes. Gust. Schulze, Sammenthin.	Steinhammer, Fibel u. Horngeräte von Sammenthin, Kr. Arnswalde.		16. XI		Geschenk. Inv. II 193. 93.
253.	1509. 93.	Hr. Landrat von Meyer, Arnswalde.	Steinhammer von Neu-Wedell, Kr. Arnswalde.		16. XI		Geschenk. Inv. II 194. 93.
254.	1510. 93.	Hr. Chaussee-Aufseher Jaeger, Arnswalde.	Schädel aus einem Skeletgrab v. Arnswalde, Senzig-See.		16. XI		Geschenk. Inv. II 195. 93.
255.	1525. 93.	Hr. Carl Offrem, Apolda.	Thüring. Steingeräte 1 Bronzecelt etc.	70	5. XII		Inv. II 10. 94.
256.	1497. 93.	Hr. A. Nagel in Deggendorf.	Bronzeschwert von Deusmauer, Armringe, Fibeln, Eis. Messer etc.	1 Kiste.	5. XII		s. d. folg. Nr. Inv. II 55. 94.
257.	1438. 93.	Derselbe.	Thonscherben, Bronze-Fibel etc.	1 Kiste.	5. XII		s. oben. Inv. II 55. 94.
258.		Hr. Friedr. Zeilmann i. Pottenstein.	12 Knochengeräte u. 3 Steingeräte von Pottenstein, Oberfranken	15.	7. XII	9. XII	Zurückgesandt. (Fälschungen.)
259.	1542. 93.	Hr. Dr. Seler in Steglitz.	Thongefäss-Bruchstücke v. Sellessen, Kr. Spremberg.		9. XII		Geschenk. Inv. II 196. 93.
260.	1517. 93.	Hr. Weingrosshändler Schleyer, Cuxhaven	4 Urnen, 1 Schwert, 1 Dolch u. 1 Lanzenspitze v. Eisen.		11. XII		Geschenk. Inv. II 197. 93.

Laufende No.	Acten-No.	Namen und Wohnort des Einsenders.	Gegenstand.	Stückzahl.	Datum des Eingangs.	Datum des Wieder-Ausgangs.	Bemerkungen.
261.	1565.93.	Hr. Rob. Elle, Apolda.	4 Steinbeile u. 5 kl. Thonscherben von Sonnendorf, Sachs. Weimar.	9	15. XII		Inv. II 12. 94.
262.	1570.93.	Frau v. Lücken, Wredenhagen in Mecklenbg. Schw.	Grosse Arm-Doppelspirale v. Wredenhagen.	1.	16. XII		cf. E.J. II 9. 94. Inv. II 19. 94.
263.	1566.93.	Frl. J. Schlemm, Berlin, Königgrätzerstr. 6.	4 Photographien der Pierre aux fées i. Genf u. eines Steinkistengrabes v. Auvernier.	4.	21. XII		Geschenk. Inv. II 198. 93.
264.	1588.93. 337.94.	Hr. Vagel, Degendorf.	Grabfund (Bronzen) v. Dietldorf. Hügel II.		21. XII	22.I.94	Ein Thonscherben zurückgesandt. vgl. E.J. II 75. 94. Inv. II 102. 94.
265.	1598.93.	Hr. stud. med. P. Reinecke, Berlin, Charlottenstr. 1.	Thonscherben, röm. Mosaikfliesen etc. v. Carnuntum, Aquincum u. Wall am Stein		23. XII		Geschenk. Inv. II 199.93.
266.	1618.93	Hr. Bildhauer Seeler, Fürstenberg.	Thongefässe von Schönfliess Kr. Guben.	ca. 120.	28. XII		Inv. II 14. 94.
267.	1533.93. 1596.93.	Hr. Landrath v. Meyer, Arnswalde.	Thonscherben und Skeletreste v. Sinai, berge b. Arnswalde.		29. XII		Geschenk. Inv. II 1. 94.
268.		Hr. Maler Vogelsang, Berlin, Wallnertheaterstr.	Gusseiserner mod. Fingerring m. grav. Stahlplatte.	1	29. XII	12.I.94.	Zur Ansicht. Zurückgegeben.
269.		Tischler Rasch, Berlin, Prinzenallee	Eisensteinniere von Rosenthal, Niederbarnim.		29. XII	29.XII	Zurückgegeben.

Laufende No.	Acten-No.	Namen und Wohnort des Einsenders.	Gegenstand.	Stückzahl.	Datum des Eingangs.	Datum des Wieder-Ausgangs.	Bemerkungen.
270.	1614.93.	Hr. Carl Falk, Juwelier u. Goldschmied in Stolp i. Pom.	Steinhammer, in einer Mergelgrube bei Veddin, Kr. Stolp, gef.	1.	30. XII		Inv. II. 241. 94.
271.	1615.93	Hr. H. Forrer, Strassburg i. E.	Bronze-Schwert, Dolch, Armringe, Fibeln, Celte u. 2 Steinbeile. F. Oe Italien, Schweiz und Frankreich.	1 Packet	30. XII	8. II. 94.	Z. Th. zurückgesandt. Inv. II 83-86. 94.
272.		Hr. Zeichenlehrer Rehberg, Marienwerder.	Form zu d. Gipsabguss d. Steinfigur v. Christburg.		29. XII		cf. E.J. II 249. 93.

Laufende No.	Acten-No.	Namen und Wohnort des Einsenders.	Gegenstand.	Stückzahl.	Datum des Eingangs.	Datum des Wieder-Ausgangs.	Bemerkungen.
1.		Hr. W. Düben, Steutz b. Zerbst.	2 Urnen, Scherben etc. (u. 1 Buch) von Steutz.		2. I	13. I	Zur Ansicht. Zurückgeschickt.
2.	43. 94.	Hr. Oberamtmann Andreae in M. Herwigsdorf.	Grössere Zahl v. Urnen u. Beigefässen aus Lessendorf, Kr. Freystadt.	2 Kisten	12. I		Geschenk. Inv. II 2. 94.
3.		Gen. Verw. d. Kgl. Museen.	Mittelalterl. Funde (XIV. Jahrh.) v. Osterwiek b. Konitz.		12. I	22. I	An d. Kunstgewerbe Mus. gesandt.
4.	51. 94.	Hr. Bildhauer Seeler aus Fürstenberg a. O.	Thongefässe, Scherben u. 1 Bronze-Fibel v. Schönfliess, Kr. Guben.		13. I		Inv. II 15. 94.
5.		Frau Bürgermeister Götze, Zossen.	Eis. Lanzenspitze, mittelalterl.	1.	15. I	11. VI 4. II. 96	Ins Zeughaus gesandt. Von dort zurück erhalten. 21. VI. Zurückgegeben.
6.	65. 94.	Hr. R. Elle, Apolda.	4 Bruchstücke von Steingeräten u. Thonscherben. Sonnendorf.		17. I		Inv. II 17. 94.
7.	68. 94.	Hr. O. Seeler, Fürstenberg a. O.	Thonscherben v. Schönfliess, Kr. Guben.	1 Kiste	18. I		Geschenk. Inv. II 3. 94.
8.	87. 94.	Frau Superintendent Zarnack in Heyersdorf.	2 Steinhämmer und 1 kleines Flintbeil. F. O. Heyersdorf, Kr. Fraustadt.	3	22. I		Inv. II 18. 94.
9.	91. 94.	Hr. Häusler Peters, Wredenhagen.	Grosse Arm-Doppelspirale v. Mecklenburg-Schwerin (Wredenhagen).	1	23. I		cf. E. J. II 262. 93 Inv. II 19. 94.
10.	20 u. 75/94.	Hr. Wendelin Knecht, Alterthumsforscher u. Frau Blum, Bodman.	Pfahlbaufunde von Bodman u. Sipplingen, Baden		24. I		Z. T. Geschenk. Inv. II 30. 94.

Laufende No.	Acten-No.	Namen und Wohnort des Einsenders.	Gegenstand.	Stückzahl.	Datum des Eingangs.	Datum des Wieder-Ausgangs.	Bemerkungen.
11.		Herr Weinhändler Schleyer, Cuxhaven.	Kleiner röm. Spielstein v. Knochen aus Altenwalde, Kr. Lehe.	1.	25. I		Geschenk. zum Invent. nicht geeignet.
12.	1593. 93. 86. 94.	Hr. Bauergutsbesitzer A. Vasel, Beierstedt.	Photogr. von Hausurnen mit Gesichtern v. Eilsdorf, Kr. Oschersleben.	1	25. I ?		Geschenk. Inv. II 4. 94.
13.	88. 94.	Hr. Messikommer, Zürich.	Stiel, Fassung u. Steinbeil, eis. Schildbuckel u. Bronzemesser etc.		25. I		Inv. II 60. 94.
14.	111. 94.	Hr. von Bredow, Landin.	Thonscherben v. Landin, Westhavelld.		29. I		Geschenk. Inv. II 6. 94.
15.		Hr. Lehrer Wallatkat i. Skirwytell.	2 Münzen (modern)	2	29. I	31. I	Ins Münzkab. geschickt.
16	90. 94.	C. Lagemann, Buchhinderlehrling p. A. d. Herrn Gräff, Greifswald, Dornstrasse 43	1 durchbohrter Probirstein aus Kieselschiefer und 2 durchlochte Korallen	3	29 I		Inv. II 26. 94.
17.	138. 94.	Hr. Sanitätsrat Dr. M. Bartels in Berlin W.	Bruchstück eines pol. Flintbeiles von Kowalowka b. Nemirow, Podolien.	1.	1. II		Geschenk. Inv. II 23. 94.
18.	154. 94	Hr. Oberrealschüler Dietrich, Berlin	Eis. Axt, Knochengerät, Schädelstücke u. ältere Scherben v. Ketzin, Osthavelld.		3. II		Geschenk. Inv. II 28. 94.
19.	153. 94	Hr. Zeichenlehrer Ludwig, Lützowstr. 13, Berlin.	2 wend. Thonscherben v. Lindow, Kr. Ruppin.	2	3. II		Geschenk. Inv. II 29. 94.

Laufende No.	Acten-No.	Namen und Wohnort des Einsenders.	Gegenstand.	Stückzahl.	Datum des Eingangs.	Datum des Wieder-Ausgangs.	Bemerkungen.
20.	151. 94.	Hr. Lehrer Dittbrenner in Kaldus bei Culm, Westpreussen.	Bronze-Schläfenringe, Perlen etc. vom Lorenzberge zu Kaldus,	Kr. Culm.	7. II.		Inv. II 44. 94.
21.	150. 94.	Hr. Forrer, Strassburg i. E.	Bronzen aus Frankreich, Italien, Ungarn etc.		7. II	13. III	z. Tk. zurückgesandt. Inv. II 103-104. 94.
22.	545. 94.	Hr. Wolff in Cöln.	8 spätröm. und fränk. Perlenketten v. Kärlich, Andernach	etc.	12. II		Ankauf. Inv. II 57. 95.
23.	180. 94.	Hr. von Bredow, Landin, Westhavelld.	Thonscherben von Hasselhorst bei Landin.		14. II		Geschenk. Inv. II 31. 94.
24.	178. 94.	Hr. H. Forrer in Strassburg i. E., Steinring I.	Bronzen aus Frankreich, Italien etc., Steingerät v. La Madeleine, Andernach etc.		14. II		z. Tk. zurückgesandt. Inv. II 105-107. 94.
25.	145. 94.	Hr. Lehrer Seehars in Türmitz in Böhmen.	Einige Steingeräte, 1 Bronze-Fibel u. Eisen-Fragmente.		14. II		Inv. II 43. 94.
26.	188. 94.	Hr. O. Seeler in Fürstenberg a. O.	Thonscherben von Schönfliess etc.		16. II		cf. E. f. E. II 40. 94. Inv. II 45. 94.
27.	195. 94	Hr. Klein i. Dresden, Frühlingstr. 18.	Steingeräte aus Thüringen u. Schweden u. einige Bronzen etc.		16. II	28. II	21 Stücke zurückgeschickt. Inv. II 46-47. 94.
28.	1448. 93	Hrr. Förstemann Charlottenburg, Hardenbergstr. 15	2 Römische Glasgefässe von Mainz.	2	16. II		cf. No 240. 93. Geschenk d. Hrn. Meyer-Cohn. Inv. I 33. 94.
29.	200. 94. 1013. 95	Hrr. Stein, Marzahne b. Brandenburg	13 Bein-Hornräthe aus dem Pritzerber See etc.	16	16. II.		Ankauf. Inv. II 43. 96.

Laufende No.	Acten-No.	Namen und Wohnort des Einsenders.	Gegenstand.	Stückzahl.	Datum des Eingangs.	Datum des Wieder-Ausgangs.	Bemerkungen.
30.	186. 94	Hr. Ziegeleidirector Beyrich, Lübars b. Hermsdorf.	Kleines zweihenkl. Thongefäss v. Lübars, Kr. Niederbarnim.	1.	17. II		Geschenk. Inv. II 126. 94.
31.	186. 94.	H. Brunner.	Urnen u. Scherben aus 2 Gräbern b. Lübars.		17. II		Ausgrabung. Inv. II 125. 94.
32.		Hr. Fr. Bauer, Baurat in Magdeburg.	2 Statuetten u. 1 Lampe v. Bronze, 1 Thonlampe.	4.	17. II	21. II	Zurückgeschickt.
33.	209. 94.	Hr. Reg. u. Med. Rat Dr. Pippow, Erfurt.	Zerbroch. Thoncylin. der v. Erdeborn, Mansfeld. Seekreis.	7	17. II		Geschenk. Inv. II 32. 94.
34.		Die Berl. Anthrop. Gesellsch.	Holz-Nachbildung einer Pilgerflasche, Schüssel u. eines Leuchters v. Oberflacht.		17. II		Geschenk.
35.		Hr. Geh. Rat Rud. Virchow, Berlin.	Kinderskelet u. Knochen v. Hissarlik, a. 1892 ausgegraben.		20. II		
36.		Eisenbahn-Bauinspection Aanstadt.	Pferdeschädel, Knochen u. Muscheln v. Beu-Dietendorf-Gräfenroda.		20. II	21. II	An Prof. Nehring geschickt.
37.	218. 94.	J. H. B. Krohn, Hamburg-St. Georg, Bleicherstr. 15.	4 Tafeln mit Feuerst.-Artefacten v. Djernis, Kr. Hadersleben.		20. II		Inv. II 48. 94.
38.	221. 94. 310. 94	Hr. Oberrealschüler E. Dietrich, Berlin Yorkstr. 15.	Hirschhornhammer od. Keil mit Loch v. Ketzin, Osthavelland	1.	20. II		Geschenk. Inv. II 35. 94.
39.	196. 94.	Hr. S. Fraenkel in Pleschen.	2 grosse Urnen, 5 kleinere Gefässe u. 1 Eisenring.		20. II		Inv. II 51. 94.

Laufende No.	Acten-No.	Namen und Wohnort des Einsenders.	Gegenstand.	Stückzahl.	Datum des Eingangs.	Datum des Wieder-Ausgangs.	Bemerkungen.
40.	188. 94.	Hr. O. Seeler, Fürstenberg a. O.	Einige Thongefässe u. Scherben v. Schönfliess, Kr. Guben.		23. II		cf. E. J. II 26. 94. Inv. II 45. 94.
41.	1596. 93.	Hr. Landrath von Meyer, Arnswalde.	Röm. Bronze-Fibel v. Arnswalde.	1	26. II		Geschenk. Inv. II 1. 94.
42.		Hr. Dr. med. Kurt Gallus, Sommerfeld.	3 versteinerte Mammuthzahnstücke vom La Plata.	3	27. II	1. III	An d. Kgl. Mus. f. Naturkunde in Berlin gesandt.
43.	234. 94.	Frau Blum i. Bodman.	Pfahlbaufunde v. Bodman, Baden.		27. II		Inv. II 49. 94.
44.	250. 94.	Hr. H. Ludwig, Zeichenlehrer i. Berlin, Lützowstr. 13 II	13 Thongefässe von Hohwelze, Kr. Grünberg.	13	27. II		Geschenk des Hrn. Lehrer Fuchs in Hohwelze. Inv. II 50. 94.
45.	260. 94	Hr. H. Forrer in Strassburg i. E.	3 Bronze-Ringe von Hohweiler, 5 Steinbeile, 1 Kupferbeil, 1 Fibel, 3 Perlen.		2. III	13. III	Kupferbeil u. Perlen zurück. Inv. II 108-109. 94.
46.		Schüler P. Krause, Berlin Krausenstr. 38.	2 mod. Bronze-Schnallen v. Wandlitz, Wiederbarnim.	2	5. III		Geschenk. Zur Inventarisirung noch [illegible]
47.	285. 94.	Hr. Professor Eug. Bracht, Berlin, Kurfürstendamm 114.	Bemalte Scherben aus Hügelgräbern v. Lüsse, Kr. Zauch-Belzig, und mittelalt. Scherben v. Belzig.		7. III		Geschenk. Inv. II 34. 94.
48.	289. 94.	Hr. Geiger, Berlin Wilhelmstr. 12.	2 Flachcelte u. 2 Bohrer od. dergl. aus Bronze v. Ferdinandshof, Kr. Ueckermünde	4	8. III		Inv. II 52. 94.
49.	311. 94	Hr. Zeichenlehrer H. Ludwig, Berlin.	Näpfchenstein v. Lichterfelde b. Berlin.	1.	12. III		Geschenk. Inv. II 36. 94.

Laufende No.	Acten-No.	Namen und Wohnort des Einsenders.	Gegenstand.	Stückzahl.	Datum des Eingangs.	Datum des Wieder-Ausgangs.	Bemerkungen.
50.	312. 94.	Hr. Dr. Rud. Schulze, Berlin, Luisenstr. 62 II	4 spätneolith. Thongefässe v. Aschersleben oder Egeln, Kr. Wanzleben	4	12. III		Geschenk. Inv. II 37. 94.
51.	313. 94.	Derselbe.	11 Flintgeräte von Quoltitz u. Hipmerow auf Rügen.	11.	12. III		Geschenk. Inv. II 38. 94.
52.	830. 94.	Gen. Vers. d. Kgl. Museen, Berlin.	Bronzeschwert aus Italien (Fälschung).	1.	12. III	13. III	Von Sr. Maj. überwiesen. An d. Gen.-Vers. zurückgegeb.
53.	302. 94.	Frau Blum in Bodman, Baden.	Thongefäss, Scherben, Stein- u. Horngeräte v. Bodman am Bodensee.		13. III		Inv. II 57. 94.
54.	325. 94.	Hr. Ober-Aufseher Geyer, Berlin.	Bronze-Celt v. Crumpa, Kr. Querfurt.	1	13. III		Inv. II 53. 94.
55.	310. 94.	Hr. Oberrealschüler Dietrich, Berlin.	Zuder u. Knochenkamm v. Hetzin, Osthavelland.	2	10. III		Geschenk. Inv. II 35. 94.
56.	305. 94. 1530. 93.	Lunds Universitets Historiska Museum. (Sven Söderberg).	1 Steinhammer u. 15 Bronzen aus Dänemark u. Schweden.	16.	13. III		Austausch. Inv. II 41. 94.
57.	340. 94	Hr. Schuhmachermstr. Johnke i. Wohlau.	Steinhammer, Thongefäss, Bronze- u. Eisengeräte v. Buschen, Kr. Wohlau.	18.	16. III		Inv. II 88. 94.
58.		Hr. Albert Ginsberg, Berlin	2 Bronze-Grapen und 1 kleine Bronze-Lampe	3.	16. III	17. III u. 10. VII	Zurückgegeben.
59.	344. 94.	Hr. Bildhauer Seeler, Fürstenberg a. O.	Thongefässe v. Neuendorf, Kr. Crossen, und Guben, sowie Beigaben v. Bronze u. Eisen.		19. III		vgl. folg. Nr. Inv. II 58. 94.

Laufende No.	Acten-No.	Namen und Wohnort des Einsenders.	Gegenstand.	Stückzahl.	Datum des Eingangs.	Datum des Wieder-Ausgangs.	Bemerkungen.
60.	344.94	Hr. Seeler, Fürstenberg a. O.	Thonscherben v. Schönfliess, Kr. Guben, und von Guben.	1 Korb	21. III		vgl. Nro. 59. Inv. II 58.94.
61.	365.94.	Hr. Rob. Elle, Apolda, Friedhofstr. 17.	1 Knochen u. 5 Steingeräte v. Sonnendorf i. Sachs.-Weimar.	6.	24. III		Inv. II 56.94.
62.	362.94.	Hr. Hofbesitzer Ficke in Schukamp, Ldr. Stade.	Grosser Steinhammer v. Schukamp, Kr. Blumenthal.	1	24. III		Geschenk. Inv. II 110.94.
63.	378.94.	Hr. Obercalaschüler Dietrich, Berlin.	Altgermanische u. wendische Thonscherben v. Ketzin, Osthavelland.		27. III		Geschenk. Inv. II 42.94.
64.	398.94.	Hr. Director Dr. W. Schwartz, Berlin N.W.	Facettierter Steinhammer v. Ruhla, Sachs.-Weimar.	1.	29. III		Geschenk. Inv. II 54.94.
65.	153.94.	Hr. Conservator E. Krause, Berlin.	Gefässscherben etc. von Lindow, Kr. Ruppin (Wend. Ansiedelung).		31. III		Ausgrabung. Inv. II 96.94.
66.	411.94.	Hr. stud. med. P. Reinecke, Westend.	Thongefässe, Fibel etc. v. Rüdnitz b. Bernau, Flintsplitter v. Biesenthal.		31. III		Geschenk. Inv. II 87.94.
67.	412.94.	Hr. Händler Dieterich, Berlin, Schulstr. 54.	8 Thongefässe u. 1 Armring v. Buro bei Coswig, 1 Steinhammer v. Cöthen.	10	2. IV		Inv. II 98.94.
68.	344.94	Hr. O. Seeler in Fürstenberg a. O.	Ornament. Thonwirtel von d. „Schwedenschanze" bei Crossen.	1.	2. IV		Ankauf. Inv. II 58.94.

Laufende No.	Acten-No.	Namen und Wohnort des Einsenders.	Gegenstand.	Stückzahl.	Datum des Eingangs.	Datum des Wieder-Ausgangs.	Bemerkungen.
69.		Herr Franz Pernet, Berlin, Karlstr. 25.	2 durchschnittene Ohrringe von vergold. Kupferblech u. 1 Zierstück v. Unterwiederstedt v. Anhalt.	5.	4. IV		
70.	439.94.	Hr. Kinski, hier, Steinmetzstr. 67.	Bronzeschale v. Goslar, Steinbeil u. Fragm. eines Grünstein-Hammers v. Neukallen, Hammer-Fragment v. Dargun, Mecklenburg.	4.	5. IV		Bronzeschale persönlich zurückgegeben. 14. VI. Inv. II 141.94.
71.		Hr. Förster Hartung in Schleberoda.	Kalkstein block mit Enkriniten v. Schleberoda.	1.	5. IV	7. IV	An d. Mus. f. Naturkunde gesandt.
72.	397.94. 445.94.	Hr. Pastor P. Kuhn, Tammendorf.	5 Thongefässe und Scherben v. Tammendorf, Kr. Crossen.		6. IV		Inv. II 95.94.
73.		Gipsformerei der Kgl. Museen.	2 Steinbeile v. Höchst u. 4 Gips-Nachbildungen derselben.	6	7. IV	9. IV	vgl. Nro. 244.93. Die Nachbildungen an v. Cohausen u. Bau-Inspector Hensch ges.
74.		Hr. Rich. Schultze, acad. Tonkünstler, Florastr. 2, Steglitz.	Feuerstein-Geräte aus verschieden. F.O. in Hügen.	5 Tafeln	7. IV	12. II	Persönl. zurückgegeben.
75.	143.94. 337.94.	Hr. A. Vogel in Deggendorf.	Steinbeile u. Thongefässe aus d. Prov. Sachsen, Bronzen etc. aus d. Oberpfalz.	2 Kisten	9. IV		cf. E.J. II 264.93. Inv. II 102.94.
76.	455.94.	Hr. Kliche in Seitsch.	Alter Atlas von 1750 (ca.)	1	9. IV	10. IV	Zurückgeschickt.
77.	461.94.	Hr. Dietrich, hier, Schulstr. 54.	Bronzecelt v. Herzberg, Kr. Schweinitz.	1.	10. IV		Inv. II 99.94.

Laufende No.	Acten-No.	Namen und Wohnort des Einsenders.	Gegenstand.	Stückzahl.	Datum des Eingangs.	Datum des Wieder-Ausgangs.	Bemerkungen.
78.		Hr. David Zeiling, Mainz.	4 kleine getriebene Goldgefässe.	4	11. IV.	11. IV.	Dem Antiquarium übersandt.
79.	452. 94.	Hr. W. Hardebeck in Ankum.	Thonscherben (mittelalt.) v. Tütingen, Kr. Bersenbrück.	1 Kiste.	12. IV.		für die Slg. nicht ganz
80.	490. 94.	Hr. Wagner, Lampenfabrikant, Berlin.	Röm. Thonscherben v. Heddernheim, Mainkreis, Hessen-Nassau.	1	12. IV.		Geschenk. Inv. II 89. 94.
81.	477. 94.	Hr. Rob. Elle, Apolda.	Urne, Bronzering u. Flintstücke von Apolda.	1 Kiste.	12. IV.		Inv. II 100. 94.
82.	485. 94.	Hr. Ingenieur Herrmann, Pankow, Parkstr. 24.	Bronzen v. Rosenthal, Nied.-Barnim, Eisen- u. Bronze-Beigaben aus 4 Urnen v. Uehlefanz, Osthavelld.		13. IV.	24. IV.	zur Ansicht. Zum Theil zurückgegeben, z. Th. Geschenk. Inv. II 92. 94.
83.	486. 94	Hr. stud. med. P. Reinecke, Westend b. Charlottenburg.	Scherben v. Rüdnitz, Ob.-Barnim, Deva in Ungarn u. d. Tominz-Höhle.		13. IV.		Geschenk. Inv. II 90. 94.
84.	487. 94.	Hr. Schleyer, Cuxhaven.	Urnen etc. aus der Umgeg. v. Cuxhaven.	6 Kisten	13. IV.		Inv. II 101. 94.
85.	480. 94. 526. 95	Hr. Conservator Krause, Berlin.	Funde v. Spranz, Kr. Dannenberg.	1 Kiste u. 1 Korb.	14. IV.		Ausgrabung. Inv. II 97. 94.
86.	481. 94.	Kgl. Eisenb.-Direct. Frankfurt a. M. (Spanagel, Abt. Baumstr.)	Thonscherben, Bruchstück eines Bronze-Armringes etc.		16. IV.	23. IV.	Zurückgeschickt.
87.	414. 94.	Hr. Forstmeister Brecher in Grünewalde.	Urne, Knochengerät, Steingeräte etc.		16. IV.		Geschenk. Inv. II 94. 94.
88.	484. 94.	Hr. Lehngutsbesitzer W. Grieben, Seebeck.	Wendische Scherben v. Seebeck, Kr. Ruppin.		16. IV.		Geschenk. Inv. II 91. 94.
89.	453. 94.	Hr. O. Schulze in Wallwitz.	Urne u. Scherben mit Schachbrettmuster von Wallwitz, Kr. Jerichow I	I	17. IV.		Inv. II 111. 94.
90.	503. 94. 544. 94.	Hr. O. Kowalsky, Seehausen i. Altm.	Zerbrochene Urne u. Knochen v. Tannenkrug, Kr. Osterburg.		18. IV.		Geschenk. Inv. II 117. 94.
91.	508. 94.	Hr. Wande, Berlin, Leipzigerstr. 63 a I.	4 Bronze-Torques v. Tyffshäuser.	4	18. IV.		Ankauf. s. E. d. II 260. 95. Inv. II 155. 94.
92.		Hr. Handelsmann Ad. Rosenplenter, hier.	Steingeräte aus Rügen.		19. IV.	19. IV.	Pers. zurückgegeben.
93.	513. 94.	Hr. R. Forrer in Strassburg i. E.	2 Steinhämmer, 2 Gefässe, Bronzen etc. aus Frankreich, Italien etc.	1 Kiste.	20. IV.	30. V.	z. T. zurückgeschickt. Ankauf. Inv. II 36-39. 95.
94.	519. 94.	Hr. Tungfer, hier, Wilhelmstr. 145 a.	Bronze-Lanzenspitze aus Thüringen	1	20. IV.		Inv. II 134. 94.
95.	210. 94. 506. 94.	Hr. Max Reinhardt Althaus-Leitzkau.	Urnen u. Beigaben v. Leitzkau, Kr. Jerichow I.	1 Kiste	21. IV.		Geschenk. Inv. II 116. 94.
96		Hr. Dr. Erzepki, Posen, (Poln. Mus.).	1 Photographie einer japan. Gottheit.	1	21. IV.	21. IV.	Zurückgesandt.
97.	535. 94.	Hr. Handelsgärtner H. Finn, Dom. Pinnow.	Steinbeil u. Flintgerät v. Pinnow, Niederbarnim.		23. IV.		Geschenk. Inv. II 93. 94.
98.	534. 94.	Hr. Dieterich, hier, Schulstr. 54.	3 Thongefässe v. Buro in Anhalt.	3	23. IV.		Inv. II 128. 94.
99.	521. 94.	Frau Blum, Bodman.	Pfahlbaufunde v. Bodensee	1 Kiste.	24. IV.		Inv. II 127. 94.

Laufende No.	Acten-No.	Namen und Wohnort des Einsenders.	Gegenstand.	Stückzahl.	Datum des Eingangs.	Datum des Wieder-Ausgangs.	Bemerkungen.
100.	532.94.	Hr. Oberst v. Schaumen in Wiesbaden.	12 längliche helle Achatperlen v. Kreuznach, Rgbz. Coblenz	12	24. IV		Geschenk. Inv. II 187. 97.
101.	546.94.	Hr. Gust. Laschinski, Garnseedorf, Kr. Marienwerder.	Gedrehter goldener Halsring mit Verschluss v. Garnseedorf.	1.	24. IV		Zurückgeschickt. vgl. E.T. II 127. 94.
102.	573.94.	Hr. Rob. Elle, Apolda, Friedhofstr. 17.	Urne u. Steinwirtel v. Burghessler, Kr. Eckartsberga u. Steinhammer v. Eckelstedt, Sachs.-Meiningen	1 Kiste. 3 Stücke	25. IV		Inv. II 120. 94.
103.	563.94.	Hr. Prof. Dr. Jentsch in Guben.	Klein. Thongefäss, 3 Thonperlen, 2 Bronzenadeln etc. aus d. Kr. Guben.		29. IV		Geschenk. Inv. II 115. 94.
104.	574.94.	Hr. Kreisphys. Dr. Siche in Kalau.	Kleines Thongefäss v. Alt-Döbern, Kr. Kalau.	1.	30. IV		Geschenk. Inv. II 112. 94.
105.	567.94	Hr. Theodor Wilke in Guben.	2 Urnen v. Guben u. Starzeddel, Kr. Guben.	2	30. IV		Geschenk. Inv. II 113. 94.
106.	513.94	Hr. R. Forrer in Strassburg i. E.	Bronzen etc. aus verschied. Ländern.		1. V.	30. V	z. T. zurückgeschickt. Ankauf. Inv. II 40-42. 95.
107.	579.94.	Hr. Eduard Johnke, Wohlau.	ca. 50 Thongefässe v. Buschen, Kr. Wohlau.	1 Kiste	2. V		Geschenk. Inv. II 137. 94.
108.	579.94.	Derselbe.	Kleine Thongefässe u. Bronzebeigaben. To. Buschen, Kr. Wohlau.		4. V		z. Th. Geschenk. Inv. II 137. 94.
109.	557.94.	Kgl. Kreisbauinsp. Andreae, Gr. Strehlitz.	Urnen etc. v. Tschammer-Ellguth, Kr. Gr. Strehlitz.	1 Kiste.	5. V		Inv. II 124. 94.
110.	285.94. 608.94.	Hr. Conserv. Eduard Krause, hier.	Funde v. Lüsse, Kr. Zauch-Belzig, etc.	3 Kisten	4. V		Ausgrabung. Inv. II 121. 94.

Laufende No.	Acten-No.	Namen und Wohnort des Einsenders.	Gegenstand.	Stückzahl.	Datum des Eingangs.	Datum des Wieder-Ausgangs.	Bemerkungen.
111.	581.94.	Hr. Lehrer Rademacher in Cöln.	Urnen etc. von Heumar, Dünnwald u. Thurn.	3 Kisten	5. V		Inv. II 122. 94.
112.	607.94.	Hr. Bürgermeister Wallbaum i. Belzig.	Wendisches Thongefäss v. Platikow, Kr. Lebus.		4. V		Geschenk. Inv. II 118. 94.
113.	585.94.	Hr. Ernst Grundstedt in Uetze.	Urne u. kl. Beigefäss.	2.	5. V		Geschenk. (z. T.) Inv. II 135 u. 136. 94.
114.	593.94.	Juwelier Clemens Kühne, Neuhaldensleben.	Zerbroch. gold. Armring u. 11 Fragmente v. Goldblech aus ein. Urne v. Wedringen, Kr. Neuhaldensleben.		7. V		vgl. Nro. 118. u. 193. Inv. II 129. 94.
115.	616.94	Hr. O. Seeler, Fürstenberg a. O.	Thongefäss u. Ueberreben v. Vogelsang, Kr. Guben.		9. V		Inv. II 130. 94.
116.	585.94.	Hr. E. Grundstedt, Uetze, Kr. Burgdorf.	Feuerstein beil von Langlingen, Kr. Burgdorf.	1.	12. V		Inv. II 136. 94.
117.		Hr. H. Sökeland, Moabit.	Kleine Thontafel, 1 Marmoridol u. 1 Thonwirtel v. Hissarlik.	3	16. V		
118.	593.94	Hr. Cl. Kühne, Neuhaldensleben.	Bruchstücke von Thongefässen, zu Nro 114 gehörig.	3	17. V		Inv. II 129. 94.
119.	617.94	Hr. Hector Dr. Weineck in Lübben.	2 Thongefässe und 2 Steingeräte (Hämmer).	1 Kiste	17. V		Geschenk. Inv. II 123. 94.
120.	658.94.	Antiquar Simon Job in Cöln, am Hof 10.	2 röm. Thongefässe, 3 Glasgefässe, Bronzegerät und 1 Stein.		18. V		Geschenk des Hrn. Alex. Meyer Cohn, Berlin. Inv. II 169. 94.
121.	650.94.	R. Forrer, Strassburg i. E.	Steingeräte, Bronze- u. Eisensachen aus Elsass-Lothr. u. Frankreich.		18. V	30. V	z. T. zurückgesandt. Ankauf. Inv. II 43-44. 95.

Laufende No.	Acten-No.	Namen und Wohnort des Einsenders.	Gegenstand.	Stückzahl.	Datum des Eingangs.	Datum des Wieder-Ausgangs.	Bemerkungen.
122.	655. 94.	Hr. von Stoltzenberg, Hannover. (Luttmersen a. H.)	Bronzefibel v. Sögel u. Bronze-Gerät (schon seit Mai 93 im Museum) von der Deisterburg;	1.	19. V		Geschenk. Inv. II 119. 94.
123.	658. 94.	Frau Meyer Cohn in Berlin.	Einhenkl. röm. Glasgefäss v. Cöln, Luxemburgerstrasse.	1.	21. V.		Geschenk d. Hrn. Al. Meyer Cohn, Berlin. Inv. II 169. 94.
124.	635. 94.	Hr. Otto Barthel in Frömstedt.	Steinbeil von Frömstedt, Kr. Weissensee.	1.	22. V		Geschenk. Inv. II 157. 94.
125.	676/94	Hr. Ingen. Herrmann in Pankow.	Urne von Vehlefanz, Osthavelland.		24. V		Geschenk. Inv. II. 132. 94
126.	677/94	Hr. Civilsupernumer. Reiche, Pankow, Parkstr. 25.	Grosse Eisennadel etc. v. Vehlefanz, Osthavelland.		24. V		Geschenk. Inv. II. 133. 94
127.	577. 94.	Hr. Hofgoldschmied P. Telge, Berlin, Holzgartenstr. 8.	Nachbildung des goldn. Halsringes von Gansedorf, Kr. Marienwerder.	1.	24. V		cf. E. f. E. II 101. 94. Inv. II 152. 94.
128.	494. 93	Hr. Dir. Dr. Lindenschmit, Mainz.	Gipsabguss einer Steinfigur v. Holzgerlingen.	1.	25. V		Inv. II 138. 94.
129.	617. 94.	Gipsformerei der Kgl. Museen.	4 Gipsabgüsse von Steinpitzer Bronzen.	4.	25. V		
130.	1376. 94.	Hr. Gymnasialdir. Dr. Schneider in Duisburg.	Zerbrochene Thongefässe etc.	2 Kisten	28. V		Ausgrabung. Inv. II 235. 94.
131.	696. 94.	Hr. Bauernhofsbes. Carl Piper, Blumberg.	Steinhammer v. Blumberg, Kr. Landsberg a. W.	1.	29. V		Geschenk. Inv. II 139. 94.
132.	401. 94.	Herr Ziegeleibes. u. Amtsvorst. H. Voigt in Milow.	17 Thongefässe v. Milow, Kr. Jerichow II	17	29. V		Geschenk. Inv. II 158. 94.

Laufende No.	Acten-No.	Namen und Wohnort des Einsenders.	Gegenstand.	Stückzahl.	Datum des Eingangs.	Datum des Wieder-Ausgangs.	Bemerkungen.
133.	1376. 94.	Hr. Gymnasialdir. Dr. Schneider in Duisburg.	1 Urne mit Deckel und kleinem Beigefäss.	1 Kiste.	29. V		Ausgrabung. Inv. II 235. 94.
134.	706. 94.	Hr. H. Forrer in Strassburg i. E.	Bronzen, Perlen etc. aus d. Elsass u. Frankreich.	1 Kiste.	30. V	16. VI	z. Th. zurückgesandt. Ankauf. Inv. II 45-46. 95.
135.	1376. 94.	Hr. Gymnasialdir. Dr. Schneider in Duisburg.	1 Urne u. Scherben.	2 Kisten	31. V		Ausgrabung. Inv. II 235. 94.
136.	721. 94.	Jak. Hecht in Hamburg, Kolonnaden 25.	2 Bronze-Schalenfibeln, 1 Br.-Beschlagstück u. 1 Eisenfragm. v. Middelfart, Fühnen.	4.	5. VI		Inv. II 165. 94.
137.	374. 94. 735. 94.	Hr. M. Voss in Husum.	Sammlg. Schleswig-Holsteinscher Altertümer.	3 Kisten	6. VI		Ankauf. Inv. I 56. 95.
138.	501. 94.	Mus. Budapest, Director T. Kampel.	2 Gipsabgüsse von Graviskareliefs.	2 Kisten.	6. VI		Inv. II 140. 94.
139.	738. 94.	Hr. Conserv. Krause.	Thongefässscherben v. Lüsse, Zauche.		6. VI		Excurs. d. Anthrop. Ges. Inv. II 159. 94.
140.	747. 94.	Hr. Dieterich, hier, Schulstr. 54.	Steinhacke v. Zerbst, 2 Steingeräte u. 1 Thonschale v. Osternienburg.	4.	8. VI		Inv. II 151. 94.
141.	1376. 94.	Hr. Gymnasialdirector Dr. Schneider, Duisburg	2 Urnen mit Deckeln.	1 Kiste. 1 Kiste.	8. VI 9. VI		Ausgrabung. Inv. II 235. 94.
142.	758. 94.	Hr. Peschel, Lehrer in Münchritz.	Bronzefibel u. 1 klein. Knochenstückchen.	2	8. VI		Inv. II 166. 94.
143.	752. 94.	Hr. Lehrer Penitzka in Baitz.	2 Wirtel, 5 Perlen, 1 Bronzefragment.		9. VI		Geschenk. s. a. No. 158 Inv. II 143. 94.

Laufende No.	Acten-No.	Namen und Wohnort des Einsenders.	Gegenstand.	Stückzahl.	Datum des Eingangs.	Datum des Wieder-Ausgangs.	Bemerkungen.
144.	750.94.	Frau Bürgermeister Götze in Zossen.	1 Steinbeil von Zossen, Kr. Teltow.	1.	9. VI		Inv. II 175. 94.
145.	746. 94.	Hr. Dr. jur. G. Niemeijer, Baden-Baden.	121 Bronze-Fibeln, -Figuren, -Henkel etc.	1 Kiste	9. VI	21. VI	Ins Antiquarium gesandt. 12. VI zurückerhalten. 14. VI. An Dr. Niem. zurückgesandt
146.	1376.94.	Hr. Gymnasialdir. Dr. Schneider, Duisburg	1 Thonschale.	1 Kiste.	9. VI.		Ausgrabung. Inv. II 235. 94.
147.	dto.	Derselbe.	1 Urne mit Deckel u. Beigefäss.	1 Kiste	11. VI		Desgl.
148.	771. 94.	Hr. Predigtamtskand. O. Moeller, Dahnsdorf	1 Bronzefragment von Dahnsdorf, Kr. Zauch-Belzig.	1.	11. VI		Geschenk. Inv. II 147. 94.
149.		Hr. Sanitätsrat Fraenkel, Dessau.	2 kleine Thonscherben v. Burgwall Kühnau.	2.	11. VI		Geschenk.
150.	1376. 94	Hr. Gymnasialdir. Dr. Schneider, Duisburg	2 Urnen etc.	2 Kisten	13. VI		Ausgrabung. Inv. II 235. 94.
151.	733. 94.	Hr. Hermann Müller, Frömstedt.	Facett. Steinhammer v. Frömstedt, Kr. Weissensee.	1	13. VI		Inv. II 172. 94.
152.	784. 94.	Hr. Carl Offrem, Apolda.	Thüringische Stein-Geräte.	42	14. VI		Inv. II 156. 94.
153.		Prof. Dörpfeld in Troja.	Stein-Bronze-Knochen- u. Thongerät v. Hissarlik.		14. VI		
154.	783. 94.	Hr. Geschäftsführer Busse, hier, Stralauerstr. 52.	Röm. Thonlampe von Kreuznach.	1.	14. VI		Geschenk. Inv. II 142. 94.
155.		Herr Director v. Sallet, Berlin.	Kleine Münze von Fraustadt in Posen.	1.	14. VI	29. X. 95	Ans Münzkabinet zurückgesandt.

Laufende No.	Acten-No.	Namen und Wohnort des Einsenders.	Gegenstand.	Stückzahl.	Datum des Eingangs.	Datum des Wieder-Ausgangs.	Bemerkungen.
156.		Generalverwaltung der Kgl. Museen. Reg. Präs. v. Sommerfeld, Stettin.	Silberner Halsring, Silberfragmente u. 1 Scherben v. Daber, Kr. Naugard.		16. VI	1. VIII	Von d. Gen. Verw. zurückgefordert.
157	1376. 94.	Hr. Gymnasialdir. Dr. Schneider in Duisburg.	Thongefäss-Scherben.	2 Kisten	17. VI		Ausgrabung. Inv. II 235. 94.
158.	752. 94.	Hr. Lehrer Penitzka in Baitz.	Urne u. Beigefäss v. Kuhbier, Ostprignitz.	2	18. VI		Geschenk. vgl. Nr. 143. Inv. II 143. 94.
159.	803. 94	Hr. Geh. Rat Virchow, Berlin.	Kleine Bronzefigur aus Russland.	1.	18. VI		Geschenk. Inv. II 144. 94.
160.	799. 94	Hr. Busse, Berlin, Stralauerstr. 52.	Thongefässe etc. von Wilmersdorf, Kr. Beeskow.	3 Kisten	20. VI		Inv. II 154. 94.
161.		Hr. Director von Sallet, Berlin.	20 verschied. Münzen aus Obiorasch. Sendungen.	20.	20. VI		
162.	1376. 94.	Hr. Gymnasialdir. Dr. Schneider, Duisburg.	Thongefässscherben aus Hügelgräb. i. d. Weddau	1 Kiste	21. VI		Ausgrabung. Inv. II 235. 94.
163.	777. 94.	Hr. Reg. Baumeister Weikusat, Rinarschewo.	Thongefässscherben v. (Rinarschewo) Rohrbruch i. Kr. Schubin.	1 Kiste.	21. VI		Geschenk. Inv. II 160. 94.
164.	853. 94	Hr. Rittmeister von Schaper-Falkenberg.	2 ovale Büchsen aus Thon v. Falkenberg, Kr. Liebenwerda. (?)	3	26. VI		Geschenk. Inv. II 145. 94.
165.	838. 94	Hr. Oberaufseher Geyer, Berlin, für Hrn. Wohlhaupt, Belzig.	Bronzenadel, Nadel-Fragment u. 1 kleines Bronzestück v. Lüsse.	3	28. VI		Zus. in ein. Urne gefunden. Geschenk d. Hrn. Habedank 5. Inv. II 146. 94.
166.	852. 94	Em. Wagnersche Buchdruckerei in Helbra.	1 Thonkrug v. Helbra, Mansfelder Seekreis.	1 Kiste.	28. VI		Vorbes. Gust. Siewert. Inv. II 164. 94.

Laufende No.	Acten-No.	Namen und Wohnort des Einsenders.	Gegenstand.	Stückzahl.	Datum des Eingangs.	Datum des Wieder-Ausgangs.	Bemerkungen.
167.	835.94.	Hr. W. Schlicht in Sögel, Kr. Hümmling.	2 Pfeilspitzen u. Spähne v. Feuerst. sowie kleine neolith. Thonscherben v. Sögel.		29.VI		Inv. II 150. 94.
168.	911.94.	Hr. Bürgermeister a.D. Wallbaum, Belzig.	Sammlung vorgeschichtl. Altert.		30.VI		vgl. E.J.II. 280. 94. Inv. II 180. 94.
169.	771.94.	Hr. Pastor Möller in Dahnsdorf.	Einige Urnen v. Dahnsdorf, Kr. Zauch-Belzig.	4.	30.VI		Geschenk. Inv. II 147. 94.
170.	838.94.	Hr. Ziegeleibesitzer Habedank, Belzig.	Urne von Lüsse, Kr. Zauch-Belzig.	1.	30.VI		Geschenk, zu Nro. 165. Inv. II 146. 94.
171.	858.94.	Hr. Director Dr. A. Voss, Berlin.	Fragment einer Bronzenadel v. Dessau.		30.VI		zu Nro. 178. Inv. II 178. 94.
172.	859.94.	Hr. Dr. Schötensack in Heidelberg.	4 Photogr. des sog. altgerm. Königsgrabes im Schlossgarten z. Merseb.	4.	2.VII		Geschenk. Inv. II 148. 94.
173.	850.94.	Hr. Bäckermstr. u. Rosenzüchter Karl Weiser, Kleinzerbst b. Elsnigk	Steinhammer v. Klein-Zerbst, Anhalt-Dessau.	1.	3.VII		Geschenk. Inv. II 149. 94.
174.	857.94.	Hr. Director Dr. A. Voss, Berlin.	8 Thongefässe von Lüsse, Kr. Zauch-Belzig.	8.	4.VII		Inv. II 153. 94.
175.	864.94.	Hr. Forrer in Strassburg i. Els.	Steingeräte, 2 kleine Thongefässe, Bernsteinperlen, Bronzen etc.		5.VII	23.VII	z. Th. zurückgesandt. Ankauf. Inv. II 47-48.95.
176.	873.94.	Hr. Director Dr. Schwartz, Moabit.	zerbroch. Knochen-Harpune v. Ketzin, Osthavelland.	2	5.VII		Geschenk. Inv. II 161. 94.
177.	877.94. 971.94.	Hr. Pastor Beelitz in Wildenau.	2 Bronze-Celte, 1 Br.-Messer u. 1 eis. Axt v. Wiepersdorf, Kr. Schweinitz.	4.	6.VII		Besitzer Hüfner Schülzke in Wiepersdorf. Inv. II 184. 94.

Laufende No.	Acten-No.	Namen und Wohnort des Einsenders.	Gegenstand.	Stückzahl.	Datum des Eingangs.	Datum des Wieder-Ausgangs.	Bemerkungen.
178.	858.94.	Hr. San. Rat Dr. med. Fraenkel in Dessau.	2 Thongefässe und Scherben v. Dessau.		6.VII		zu Nr. 171. Inv. II 178. 94.
179.	876.94.	Ders.	2 Steingeräte v. Ames dorf in Anhalt. u. Thonscherben.		6.VII		Geschenk. Die Steingeräte sind dem Eigentümer, San.-R. Lissauer, übergeben. 6.VII. Inv. II 162. 94.
180.	316.95.	Hr. G. Stimming, Brandenburg a H.	Knochengeräte etc. von Brandenburg a.H.	27.	7.VII		Ankauf. s. E.J. I 335.94. Inv. I 59.95. u. 42.96.
181.	748.94.	Hr. Sanitätsrat Dr. Lissauer, Berlin.	Thongefässe v. Dahnsdorf, Kr. Zauch-Belzig.	10 Kisten	9.VII		Geschenk. Inv. II 177. 94.
182.		Hr. Director Dr. Voss, Berlin.	Henkelstück einer kl. Thonschale.	1.	10.VII		beseitigt als unbekannt u. unbrauchbar 23/5.95. H. Sch.
183.		Hr. Prof. Arzruni i. Aachen.	1 Gesteinsstück, zu E.J. II 182. 93 gehörig	1.	10.VII		
184.	889.94	Hr. Landschaftsmaler Colmar Schmidt, Berlin, Hollmannstr. 21.	Bronze-Halsring vom Giebichenstein (?) bei Halle.	1.	12.VII		Geschenk. Inv. II 168. 94.
185.	888.94.	Hr. M. Gordin aus Liban, z. Zt. Berlin Hôtel Bayer, Schadowstr.	4 Armringe, 2 Fibeln, 2 Fingerringe, 1 Schnalle u. 2 kl. Anhänger v. Bronze.	11.	12.VII		Inv. II 176. 94.
186.	900.94.	Hr. Seeler, Fürstenberg a. O.	Thonscherben v. Balkow, Weststernberg.	1 Korb	13.VII		zu Nro. 191 gehörig. Inv. II 173. 94.
187.	897.94.	Hr. Mühlenbesitzer Bernh. Kuhlmey in Werdermühle b. Niemegk	Bronzecelt v. Grabow, Kr. Zauch-Belzig.	1.	13.VII		Geschenk. Inv. II 170. 94.
188.	1187.93.	Hr. Fabrikbes. Rud. Böcking in Halbergerhütte b. Brebach a.d. Saar.	1 Photogr. von Steinreliefs aus der Umgegend v. Saarbücken.	1	15.IX 1893.		Geschenk. Inv. II 163. 94.

Laufende No.	Acten-No.	Namen und Wohnort des Einsenders.	Gegenstand.	Stückzahl.	Datum des Eingangs.	Datum des Wieder-Ausgangs.	Bemerkungen.
189.	600. 94.	Hr. Oberlehrer Dr. Rud. Gruppe in Brandenburg a. H.	2 Photogr. eines Runensteines(?) v. Rogäsen, Kr. Teltow	2. I.	6. V		Geschenk. Inv. II 167. 94.
190.	901. 94.	Hr. Christoph in Wilmersdorf, Kr. Beeskow-Storkow.	Thonscherben v. Wilmersdorf, zu 160. 94 gehörig,	1 Sack	14. VII		und 2 Steinhämmer. z. Th. Geschenk. Inv. II 179. 94.
191.	900. 94.	Hr. Seeler i. Fürstenberg a. O.	Thongefässe u. Bronzefibel v. Balkow, W.-Sternberg.	3 Körbe	14. VII		s. Nro. 186. Inv. II 173. 94.
192.	905. 94.	Hr. Aug. Delkeskamp, Rotho a. Wes.	1 Stück eines hohlen Zahnes v. Mammuth.	1.	14. VII	28. VII	Der geol. Landesanst. übersandt.
193.		Hr. H. Behrens, Zimmerpolier, Wedringen	3 Thonscherben zu Nro. 114 u. 118 gehörig.	3	16. VII		
194.	758. 94.	Hr. Lehrer Peschel i. Nünchritz.	1 Pfeilspitze u. 2 Spähne v. Feuerst., 1 Wetzstein u. 7 pyramidenförmige kleine „Perlen".	11.	15. VII		Geschenk. Inv. II 171. 94.
195.	917. 94.	Hr. Dieterich, hier	2 Thongefässe von Schleppzig, Kr. Lübben.	2.	16. VII		Inv. II 174. 94.
196.		Hr. Dr. Schötensack, Heidelberg.	1 Photogr., zu No. 172 gehörig, u. 1 Gipsabguss eines Megalithen von Rahden, Kr. Neuhaus a. O.		18. VII		
197.		Hr. Seeler, Fürstenberg a. O.	Thongefässe v. Balkow, Weststernberg, u. Pfeifferhahn-Sorge, Beigaben v. Merzwiese.		20. VII		Inv. II. 194. 94.
198.	904. 94.	Hr. Fabrikdirector Dr. Wilh. Lüddecke, Nienburg a. W.	3 Scherben eines Thongefässes und Pflanzenwurzeln.	3	20. VII		Inv. II. 219. 94. s. c. J. II. 248. 94.

Laufende No.	Acten-No.	Namen und Wohnort des Einsenders.	Gegenstand.	Stückzahl.	Datum des Eingangs.	Datum des Wieder-Ausgangs.	Bemerkungen.
199.	930. 94	Hr. Dieterich, hier.	Bronzecelt v. Stennewitz, 4 Thongefässe v. Steinkirchen, 1 do. v. Burg.	6.	21. VII		Inv. II. 195. 94.
200.	935. 94.	Hr. Prof. Dames i. Kgl. Mus. f. Nat.	Grosser Steinhammer v. Niedersachsenwerfen.	1.	21. VII		Geschenk. Inv. II 259. 94.
201.	1203. 95.	Hr. Geh. Rat Virchow, Berlin.	4 Gefässhenkel aus ital. Terramaren.	4	21. VII		Geschenk. Inv. II 180. 95.
202.	944. 94.	Hr. Hofphotograph F. Albert Schwartz, Berlin W.	Photographie eines Hügelgrabes b. Lüsse, Kr. Zauch-Belzig.	1.	25. VII		Geschenk. Inv. II 181. 94.
203.	959. 94.	Hr. Carl Offrem, Apolda.	1 Bronzecelt und Steingeräte aus Thüringen	18.	26. VII		Inv. II 183. 94.
204.	958. 94.	Hr. O. Seeler in Fürstenberg a. O.	Thonscherben. Fo. Balkow, Weststernberg.	1 Kiste	28. VII		zu 207 gehörig.
205.	951. 94.	Hr. Reg. Baumstr. Weikusat, Rohrbruch	Menschl. Skelet-Knochen.		30. VII		Inv. II. 196. 94.
206.	431. 94.	Herr Director Dr. Anger, Graudenz.	Urnen aus d. Kreisen Kulm u. Strasburg.	6.	30. VII		Inv. II. 197. 94. Vom Alterth. Verein erworben.
207.	958. 94.	Hr. O. Seeler in Fürstenberg a. O.	Thongefässe u. Scherben v. Balkow.		31. VII		s. Nro. 204. Inv. II. 198. 94.
208.	1025. 94.	Hr. Fabrikbes. Gust. Barre, Lübbecke.	2 Steinhämmer u. 1 Steigel.	3	2. VIII		zur Ansicht. Gesch. Inv. II 186. 94.
209.	867. 94.	Hr. J. F. Schippang & Cp., S. Prinzenstr. 24.	Trojanische Alterthümer.	2 Kisten	6. VIII		
210.	986. 94.	Hr. Juwelier C. Falk in Stolp i. Pomm.	Kleine Bronze-Anhänger etc. v. Neustrand		7. VIII		Inv. II. 241. 94.
211.	916. 94.	Hr. Kantor Karlguth, Pförten.	Thongefässe u. Beigaben v. Datten, Kr. Sorau		7. VIII		Nachlass d. Maurermstr. Grosse, Pförten. Inv. II. 199. 94.

Laufende No.	Acten-No.	Namen und Wohnort des Einsenders.	Gegenstand.	Stückzahl.	Datum des Eingangs.	Datum des Wieder-Ausgangs.	Bemerkungen.
212.	845. 94.	Hr. H. Sökeland, N.W. 21.	Trojanische Alterthümer.	4 Kisten	7. VIII		
213.		Kgl. Münzkabinett, Berlin.	Hacksilberfund v. Thurow.		10. VIII	20. X.	An die General-Verwaltung abgegeben.
214.	995. 94.	Eisenb. Direct. Breslau, Bau Abtlg. Nimptsch-Gnadenfrei.	Slav. Funde, Topf, Scheiben, eis. Sporn, Eberzahn v. Pangel, Kr. Nimptsch	1 Kiste.	11. VIII		Inv. II. 200. 94.
215.	997. 94.	Hr. Dr. med. Körig, Bad Wildungen.	9 Lehmabdrücke von Megalithen b. Züschen, Kr. Fritzlar?	9.	13. VIII		Inv. II. 201. 94.
216.	1029. 94.	Hr. C. Offrem, Apolda.	Thüringische Steingeräte.	27.	14. VIII		Inv. II. 202. 94.
217.	1024. 94.	Hr. Alex. Meyer Cohn, Berlin.	Bronzearmring aus d. Canton Wallis.		14. VIII		Geschenk. Inv. II 185. 94.
218.	1001. 94.	Hr. Lehrer Dittbrenner, Kaldus.	Bronzefibel, Perlen, Schläfenringe, Wirtel etc. v. Lorenzberge.		15. VIII		Inv. II. 210. 94.
219.	1038. 94.	Hr. Aufseher Hasenjäger, Berlin.	Feuersteinbeil von Neuenkrug, Kr. Salzwedel	1.	16. VIII		Geschenk. Inv. II 187. 94.
220.	1016. 94.	Hr. Lehrer Rademacher in Cöln.	Thongefässe v. Thurn u. Dünnwald, Kr. Mülheim	3 Kisten	17. VIII		Inv. I. 212. 94.
221.	1025. 94.	Hr. Director Dr. Purgold in Gotha.	4 Tafeln fränk. Eisengerät, Perlen etc.	1 Kiste.	18. VIII	30. VIII	Zur Ansicht. Zurückgesandt.
222.	1031. 94. 1135. 94.	Hr. Culturingenieur v. Mülverstedt, Rosenberg i. W.-Pr.	Thonscherben u. Thierknochen aus dem Ludwigsdorfer See, Kr. Rosenberg.		20. VIII		Inv. I. 213. 94.
223.	1069. 94.	Hr. Oberaufseher Geyer in Berlin.	Bronzecelt v. Crumpa, Kr. Querfurt.	1.	27. VIII		Inv. I. 203. 94.

Laufende No.	Acten-No.	Namen und Wohnort des Einsenders.	Gegenstand.	Stückzahl.	Datum des Eingangs.	Datum des Wieder-Ausgangs.	Bemerkungen.
224.	1131. 94.	Mus. Ferdinandeum in Innsbruck.	Gipsabguss, kleine verkant. Reliefsäule.	1.	30. VIII		Gesch. des Grafen v. Enzenberg Inv. I. 204. 94.
225.	1107. 94.	Hr. Hofantiquar Ad. Fröschels in Hamburg.	3 Bronze-Halsringe v. Dresden.	3	8. IX		Inv. II. 211. 94.
226.	1117. 94.	Hr. stud. med. P. Reinecke, Westend.	13 Bruchstücke von glas. Ringen aus Ostgalizien.	13.	11. IX		Geschenk. Inv. I 188. 94.
227.		Hr. Geiger, hier, Wilhelmstr. 12.	Bronzespirale von Krauschow b. Züllichau.	1.	11. IX		Inv. I. 209. 94.
228.	1114. 94.	Hr. Ziegeleibes. Harz in Ketzin.	Steingeräte etc. v. Ketzin.		11. IX		Geschenk. Inv. I 189. 94.
229.	1113. 94.	Hr. Oberrealschüler Dietrich, hier, Yorkstr. 15. b. Bock.	Thonscherben, Knochen, Bootshaken etc. v. Ketzin.		11. IX		Geschenk. Inv. I 190. 94.
230.	1116. 94.	Hr. Dir. Dr. Voss, hier.	Steingeräte und Thonscherben. FO. Butmir u. Sobunar, Bosnien		11. IX		Inv. II. 205. 94.
231.	1124. 94.	Hr. Forstmeister Brecher, Grünewalde	1 Eis. Fibel. FO. Kretzier, Kr. Jerich. I	1.	13. IX		Geschenk. Inv. I 191. 94.
232.	1126. 94.	Hr. Seeler, Fürstenberg a. O.	Thongefässe von Balkow, Weststernbg. u. Pfefferkahn-Sorge	ca. 100	13. IX		s. Nro. 235. Inv. II. 206. 94.
233.	1127. 94. 1137. 94.	Hr. Forstmeister Wallmann, Göhrde.	Bronze-Lanzenspitze v. Leitstade, Kr. Dannenbg.	1.	17. IX		Geschenk. Inv. II 192. 94.
234.	912/94.	Hr. Dr. Winnefeld, Troja.	Trojanische Alterthümer		18. IX		
235.	1126. 94.	Hr. Seeler, Fürstenberg	Bronzen u. Scherben	1 Korb.	21. IX		Zu 232 (Balkow) gehör.

Laufende No.	Acten-No.	Namen und Wohnort des Einsenders.	Gegenstand.	Stückzahl.	Datum des Eingangs.	Datum des Wieder-Ausgangs.	Bemerkungen.
236.	494.94	Kgl. Kunstgewerbemuseum, Berlin.	Säulen-Capitäl-Abguss v. d. Marienburg	1	21. IX		Inv. II. 207. 94.
237.		Hr. cand. med. P. Kaminke.	1 Urne mit Brandknochen, 2 Bronzeschl. Umschlag v. Kirdorf Kr. Ob.-Taunus.		24. IX.		Geschenk. Inv. II. 193. 94.
238.		Hr. Dr. Winnefeld.	Trojanische Alterthümer, 1 Kiste	1 Kiste	25. IX.		
239.	1190.94. 1546.94	Hr. Landwirth Schulz Mosp I in Altenhausen bei Hoplehen.	einige Thongefäße. Darunter eine Steinscheibe v. Ivenrode, Kr. Neuhaldensleben.	6	25. IX.		Zur Ansicht. die Vasen sind außer der neue Steinscheibe am 24. XI zurückgesandt. Inv. II 281. 94. Tausch
240.	1169. 94.	K. Schwarz, stud. techn. Lissa i. Posen.	1 Feuersteinbeil c. 1 Steinhammer, durchbohrt, F.O. Teltschütz, Kreis Ratibor Gösdt. Hannover	2.	26. IX.		Geschenk. Inv. II. 221. 94.
241.	678. 94.	Lehrer A. Fiedler, Jagnau i. Schlesien	3 flasch. Feuersteinbeile vom Typus der bemalten Vasen.	3	27. IX.		Inv. II. 261. 94.
242.	1181. 94.	Hr. Geh. Reg. Rath Schwartz.	1 Steinerner Axthammer von Tantow, Kr. Posen.	1	27. IX.		Geschenk. Inv. II 208. 94.
243.	1179. 94.	Kgl. Eisenbahndirektion Frankfurt a. M. Bau-Abtheilung Homburg-Usingen.	1 Bronzering, Scherben und Thongefäß, Feuersteine mit Knochenresten F.O. Friedrichsdorf, Reg. Bez. Hessen-Nassau		28. IX.		~~Zur Ansicht.~~ Geschenk. Inv. II. 217. 94.

Laufende No.	Acten-No.	Namen und Wohnort des Einsenders.	Gegenstand.	Stückzahl.	Datum des Eingangs.	Datum des Wieder-Ausgangs.	Bemerkungen.
244.	1155.94	Kgl. Eisenbahn-Betriebsamt (Berlin-Magdeburg.	1 Hängevase, Scherben. F.O. Möser b. Jerichow II.		28. IX.		Geschenk. Inv. II. 218. 94.
245.	1121.94	Hr. Karl Wittschen in Dalling bei Hasenwald, Kr. Ueckermünde.	Mehrere Urnen und Schüsseln, theils Knochen, Einschmelzg. z. T. bearbeitet, von Dalling.		2. X.		Zur Ansicht Inv. II. 225. 94.
246.	1198.94.	Hr. Lorenzwandt in Hüttgarten auf Rügen.	1 Cigarrenkiste mit Scherben und Knochen von Altenkirchen (Rügen)		2. X.		Inv. II. 223. 94.
247.	1196/94	Hr. Rinn, Lehrer, Friedrichsfelde. 35.	1 schön geschliffenes polirtes schwarzes Feuerbeil von Arkenstein, Kr. Arkenstein, Pr. Hessen.	1			Geschenk. Inv. II. 214. 94.
248.	973/94	Hr. Dr. phil. Wilh. Luedicke, Neuenburg a. d. W.	2 Kisten mit Urnen von Neuenburg.		3. X.		Inv. II. 219. 94. s. a. II 198. 94.
249.	1192.94.	Hr. Offermann, Arnsfelde.	Feuersteine etc. und Scherben.	60	3. X.		Inv. II. 226. 94.
250	1174/94	Mathias Hansen zu Masterhausen	ein Bronzegefäß von Masterhausen b. Linn	1.	4. X		Inv. II. 224. 94.
251.	1201/94	Militärreinvalide A. Okrova, Kreis Rastenburg	Urnen (30 K) Scherben, Feuersteine von Neudorf bei Weine, Kreis Rastenburg, Ostpr.	31 Stck.	5. X		Inv. II. 242. 94.

Laufende No.	Acten-No.	Namen und Wohnort des Einsenders.	Gegenstand.	Stückzahl.	Datum des Eingangs.	Datum des Wieder-Ausgangs.	Bemerkungen.
252	1214. 94.	Fräulein Robert Elle, Apolda, Friedhof pl. 17.	Bronzen u. Scherben v. Sonnendorf. Salza b. Weimar.		5. X	(24.10.)	3 Kisten wurden gebracht, der Rest zurückgestellt. Inv. II. 251. 94.
253	1204/94	Herr Geh. Rat Virchow hier.	Scherben von Obermais/Meran, ca. 3/4 Pfund der Scherben auf ca. 6 Kisten 6 Meter Strecke von der Fundstelle nach Bahnhof Meran.		4. X		Geschenk. Inv. II. 215. 94
254	1205/94	Derselbe	Scherben von der Fundstelle Butmir b. Sarajevo		4. X		Geschenk Inv. II. 216. 94
255.	1216. 94.	Lehrer, Tüschenburg.	Bronzegegenstände mit Leichenbrand von Lalbeng, 5 Bronzegegenstände von Hargeddel bei Güben.		5. X.		Inv. II. 243. 94.
256.	1219. 94.	Fr. Lissa, Inv. Kralauerstr. 52.	Steinschlitten u. Bronzesachen von Rudnitz, Kr. Oberbarnim. 2 Bronzeschlösser u. 1 Bronzebeschlag.		6. X.		Geschenk. Inv. II 248. 94.
257.		Fr. Ökonom Otto Krautzow in Lausa a. U.	2 prähistorische Bronzegegenstände von Lausa a. U., Kr. Luckau.	2	8. X.		Geschenk. Inv. II. 220. 94.
258	1226. 94	Fr. Landwirt Otto Lorenz in Krömnitz b. Kindelbrück.	Münzhammer von der Feldflur bei Krömnitz*), 1 Goldmünze. *) Kr. Weißensee	2	9. X.		die Münze am 25.10 an das Münzkabinett übergeben. Zurück erhalten d. 26. X. vgl. Nr. 276. 94. Inv. II. 246. 94.

Laufende No.	Acten-No.	Namen und Wohnort des Einsenders.	Gegenstand.	Stückzahl.	Datum des Eingangs.	Datum des Wieder-Ausgangs.	Bemerkungen.
259.	1219. 94	Fr. Lissa, Inv.	3 Kisten mit Altertümern.		9. X		Geschenk. Inv. II. 248. 94.
260.	1075. 94.	Frau Götze, Lissa.	2 Kisten mit verschiedenen Altertümern.		9. X.		Inv. II. 222. 94.
261.	1230. 94.	Fr. Torrey, Wrapburg.	Verschiedene Altertümer.		11. X.		z. Z. zurückgesandt am 17. I. 95. Zugang. Inv. II 49-50/95.
262.		Fr. Dr. Segemann Neu-Ruppin.	1 Kr. Nadelkopf.	1	11. X.	16. X	Zur Ansicht. zurückgesandt.
263.		Fr. Fiek in Burg b. Magdeburg, Direktor I.	Nachbildung eines Bronzegefäßes von Burg und 2 Blatt Zeichnungen.	3	12. X		Geschenk.
264.	1217. 94	Fr. Lehrer Sinn in Lissberg.	1 Steinbeil, Scherben, 1 Bronzeschlüssel, Knochen von Lissberg, Kr. Kreuzburg.		12. X.		Geschenk. Inv. II. 249. 94.
265.	1243. 94	Fr. Germann Küster in Lublitz	1 mittelalt. Münze v. Lublitz	1	13. X.		
266.		Fr. A. Müller in Lorbach.	Mehrere Bronzegegenstände (Schmuck) von Lorbach.	5	15. X.	15. XI	Zur Untersuchung. Am 15. IX an Gh. Rat Möbius gesandt.
267.	1191. 94.	Fr. Baron von Glumenburg-Burg in Kriescha.	1 Bronzeschwert, 1 Bronzeschlüssel von Kriescha.	1 Stck.	17. X		
268.	1288. 94	Gabr. de Mortillet, St. Germain en Laye	5 moderne Steinwerkzeuge, franz. Fundort	5	19. X.		Geschenk der École d'anthropologie de Paris Inv. II. 227. 94.

Laufende No.	Acten-No.	Namen und Wohnort des Einsenders.	Gegenstand.	Stückzahl.	Datum des Eingangs.	Datum des Wieder-Ausgangs.	Bemerkungen.
269.	1279.94.	Hr. Dietrich, Gut.	Lesefund von Lehsen bei Kobrow, Anfall.	1.	20.X.		Zum Ankauf Inv.II. 244.94.
270.	535.94	Hr. H. Finn in Pinnow.	Feuersteinsplitter v. Dom. Pinnow, Kr. Niederbarnim.		22.X		Geschenk. Inv.II. 93-94.
271.	1358.94.	Hr. Dr. A. Götze in Berlin.	Thonidole u. Bruchstücke v. Teni-Schehr.		22.X		Geschenk. Inv.II. 233.94.
272.	1285.94	Hr. L. Offrem, Apolda.	Thüring. Steingeräte u. 1 Bronzenadel	31.	23.X		 Inv.II. 245.94.
273.	986.94.	Hr. Juwel. C. Falk in Stolp i. Pomm.	3 Fragmente von Eisenringen etc. v. Neue Strand, Kr. Stolp.	3	25.X		cfr. E.J.I 210.94. Inv.II. 241.94.
274.	1133.94.	Frau L. Brunzow, in Pölitz.	2 Kisten u. 1 Korb mit Urnen von Pölitz, Kr. Neustadt.		26.X.		Geschenk. Inv.II. 230.94.
275.	1191.94.	Fr. Baron von Schlitzgeburg-Lwg.	1 Kiste mit Urnen von Karlsthall.		26.X.		
276.	1226.94.	Kgl. Münzkabinet, Berlin.	1 kupfervergoldeter Tetton (holländisch) v. Frömstedt.	1.	26.X	20.XII	vgl. Nr. 258.94. Dem Münzkabinet zurückgesandt.
277.	1376.94.	Gymnasium zu Duisburg (Dr. Schneider)	Hongefässe und Scherben von d. Wedau.		27.X.		Ausgrabung. Inv. II 235.94.
278.	1306.94.	Fr. Prediger Jandtmann in Radach	ein Korb mit Hongefässen und Leichenbeigaben von verschiedenen Fundstellen.		29.X.		Geschenk. Inv. II 108.95.

Laufende No.	Acten-No.	Namen und Wohnort des Einsenders.	Gegenstand.	Stückzahl.	Datum des Eingangs.	Datum des Wieder-Ausgangs.	Bemerkungen.
279.		Fa. Hölzel's Verlagsbuchhandlung, Wien IV, Schönburgasse 5.	ein prähistorische Wandtafel.	1	30.X.		Geschenk des Hr. Münz an Hrn. Dir. Dr. Voss. Inv.II. 241.94.
280.	911.94.	Fr. Lürgermeister a.D. Wallbaum, Hannover.	Mehrere kleine Bronzen, Hirschgeweih etc. von verschiedenen Fundstellen		30.X.		Nachtrag zu der Sammlung E.J.II. 168.94. Inv. II 180.1894.
281.	1376.94	Dr. Schneider (Gymnasium zu Duisburg).	1 Hongefäss, Scherben.		31.X.		Ausgrabung. Inv. II 235.94.
282.	1304.94.	Prof. Schwartz, (-Fliess) Berlin, Wissmannstr.	Steingeräte aus Thüringen, einige Bronzen u. Hongefässe.		31.X.		Geschenk. Inv.II. 228.94.
283.	1325.94.	Hr. Lehrer Harms in Ehra.	Flintspahn v. Ehra, Kr. Isenhagen.	1.	1.XI		Geschenk. Inv.II. 229.94.
284.	1251.94.	Hr. Conserv. Ed. Krause, hier.	Schädel, eis. Schnallen, Scheiben u. Münzen von Ehra.		2.XI		Ausgrabung. Inv.II. 247.94.
285.	1333.94.	Hr. R. Elle, Apolda.	8 Steingeräte u. 2 Scherben v. Münchenroda b. Jena.	10.	5.XI		 Inv.II. 256.94.
286.	1349.94.	Hr. Forrer, Strassburg i. E.	11 Steinbeile, 5 Bronzen, 2 Thongef. u. Gürtelschnallen.		5.XI		z. 7. zurückgesandt d. 17.I.95. Ankauf. Inv.II 51-52.95.
287.		Dr. Götze, Berlin.	Steingeräte etc. aus Thüringen.		5.XI.		Geschenk. Inv.II. 234-94.
288.	1323.94.	Fr. Wilhelm in Lalling (durch Hr. Drasdo).	Feuersteine, flache Scherben, Urne von Lalling, Kr. Ueckermünde.		6.XI.		Ankauf. Inv. II 258.94.

Laufende No.	Acten-No.	Namen und Wohnort des Einsenders.	Gegenstand.	Stückzahl.	Datum des Eingangs.	Datum des Wieder-Ausgangs.	Bemerkungen.
289.	1324.94.	Hr. A. Meyer Cohn in Berlin.	4 merov. Gürtelschnallen St. v. Ré-vérien, Dpt. Nièvre	4	6. XI		Geschenk. Inv. II. 232. 94.
290.	1337.94.	Fr. Biehl, Sonderburg.	10 Flintgeräte, 2 Hämmer, 2 Wetzsteine u. 3 Bronzen.	17	6. XI		Inv. II. 253. 94.
291.		Hr. Dr. Hirmis, Neumünster.	Grosses Bronzemesser v. Balkow-Gummitz, Kr. Weststernberg	1	7. XI	5. XII	zurückgeschickt.
292.	1355.94.	Fr. Jüngfer, Ferd.	1 zusammengesetztes Glasgefäss von Löpnick, Kr. Teltow, 2 Kr. Lehrbeutel von Zülichau, 1 Kr. Ruppin von Potsdam.	4.	8. XI.		Glas u. Reif zurückgegeben d. 29. XI. Ankauf. Inv. II. 257. 94.
293.	1320.94.	Fr. Landrat v. Valtarn in Klein Mandel.	Bronzefund von Klein Mandel, Kr. Königsberg i. N.	16	8. XI.	24.11.	Zur Ansicht. Zurückgesandt.
294.	1376.94.	Fr. Dr. Schneider, Duisburg.	1 Urne mit Deckel Scherben.		8. XI.		Ausgrabung. Inv. II 235. 94.
295.	1326.94.	Hr. Seeler, Fürstenberg a. O.	Gefäss v. Aurith u. 60 Gefässe u. Bronzen v. ~~Mehran~~, ~~Kr. Züllichau-Schw.~~		9. XI		F. Balkow, Weststernberg. Ankauf. Inv. II. 250. 94.
296.	1370.94.	Fr. Generalstabsarzt Dr. v. Wegner, Berlin, Dorotheenstr. 50.	Flintpfeilspitze, 3 Steinbeile u. Meissel, sowie Reste v. Netzen a. d. Überlinger See, Baden.	6	10. XI		Geschenk. Inv. II 236. 94.
297.	1368.94.	Berl. Anthrop. Ges.	Photographien böhmischer Funde.	10	10. XI		~~Geschenk~~. Inv. II. 254. 94.

Laufende No.	Acten-No.	Namen und Wohnort des Einsenders.	Gegenstand.	Stückzahl.	Datum des Eingangs.	Datum des Wieder-Ausgangs.	Bemerkungen.
298.	1329.94	Hr. C. Offrem, Apolda.	Steingeräte u. 1 Bronzecelt aus Thüringen	55.	13. XI.		Inv. II. 255. 94.
299.	1334.94	Fr. S. Verdier in Kopenhagen.	Bronzen, Gold- u. Silbergerät, Perlenkette.	18.	13. XI	17. XII	zum grüss. Th. zurück. Inv. II 278. 94. Ankauf.
300.	1334.94.	Hr. H. v. Schierstädt i. Trebichow.	Golddraht-Reste v. Trebichow, Kr. Crossen	4	14. XI		Geschenk. Inv. II 237. 94.
301.		Hr. Geh. Rat R. Virchow, Berlin.	Thonscherben, z. T. slavisch, aus der Geg. v. Tangermünde		15. XI		Katalog: Ig 4368/4369 5.
302.	1393.94.	Hr. Dr. phil. Sachse, Berlin, Genthinerstr. 9.	Fragment einer Bronzefibel vom Rheingrafenstein b. Kreuznach.	1.	15. XI		Geschenk. Inv. II. 240. 94.
303.	1365.94.	Hr. Otto Bahlsen, Arnstadt i. Th.	Feuersteinsplitter u. Thonscherben v. d. „Altenburg" b. Arnstadt.		16. XI		Geschenk. Inv. II. 239. 94.
304.	1331.94.	Hr. Maurermstr. Tiemann, Westersode	Feuersteinbeil v. Westersode, Kr. Meppen a. O.	1.	17. XI		Ankauf. Inv. II 264. 94.
305.	1402.94	Hr. A. Borgwardt, Putgarten	Feuersteingeräte u. Scherben.		19. XI		Inv. II. 274. 94.
306.	1346.94	Fr. Nagel in Arggendorf.	Gräberfunde aus Bayern.	2 Kisten	19. XI.		Ankauf. Inv. II 267. 94.
307.	1403.94.	Fr. Radermacher in Köln.	Urnen und Beigaben.	10 Kisten	19. XI.		Ankauf. Inv. II 266. 94.
308.		Kühl (Lustgarten) Berlin, Jägerstr. 23.	Münz, 3 gröss. Wandtafeln.	3	19. XI.		An Mons. Kat. IX d. 72. ~~Inv. II. 242. 94.~~ 96.
309.		Desgl.	Ortslexikon v. Neumann	1.	15. XI		Ankauf. Kat. IX d. 71.
310.	1416.94	Fr. Keller, Apolda	Steingeräth aus Thüringen	21.	23. XI.		Ankauf. Inv. II 265. 94.

Laufende No.	Acten-No.	Namen und Wohnort des Einsenders.	Gegenstand.	Stückzahl.	Datum des Eingangs.	Datum des Wieder-Ausgangs.	Bemerkungen.
311.	1384.94.	Fr. Lieutenant v. Kirchstädt.	Thongefäße von Trebitzsch, Kr. Crossen		23.XI.		{ Inv. II. 260.94. Inv. II. 262.94
312.	1364.94.	Hr. Hoesch, Neumühle.	Funde aus Hügel- u. Reihengräbern v. Moschendorf, Morschreuth etc.	1 Kiste.	28.XI.		Ankauf. Inv. II 268.94.
313.	1426.94	Hr. H. Forrer, Strassburg i. E., Steinring 1.	Steingeräte, Thongefäße, Bronzen, Eisengeräte etc. aus Frankreich.	3 Kisten	30.XI		Samlg. Baudot. s. Nro. 10. 12.2.95: 3 Goldmünzen auf Münzkab. Ankauf. Inv. II 53.95.
314.	1374.94.	Hr. Dr. Mehlis, Neustadt a.d. Hdt.	Röm. Glasgefäss	1	30.XI	15.XII	Zurückgeschickt.
315.	1440.94	Frau v. Schanzenbach, München, Jägerstr. 7.	Eis. Degen (17. Jahrh. ca.) u. eis. Pferdchen, modernes Weihgeschenk	2.	30.XI	4.XII	Zurückgeschickt.
316.	1439.94 1536.94.	Kgl. Eisenbahn-Dir. Frankfurt a.M.	Thon-Patzen v. Gonzenheim, Bronze-Armringe u. Scherben von Wehrheim		1.XII		Geschenk. Inv. II 280.94.
317.	1431.94.	Hr. Fr. Biehl, Sonderburg.	100 Steingeräte aus Schleswig-Holstein.	100.	3.XII		Ankauf. Inv. II 58.95.
318.	1453.94	Hr. Obiora in Luschwitz.	33 Gefässe u. Beigaben v. Gorsko, Kr. Wollstein.		6.XII		Inv. II. 269.94.
319.	1458.94.	Hr. P. Wendeler, Soldin.	Urne v. Domhof, Kr. Soldin. Steinbeil, Feuersteinmesser etc.		6.XII.		Geschenk. Inv. II 272.94.
320.	1460.94.	Hr. Witthuhn in Belling, Kr. Uckermünde.	2 Steinbeile, wendische Scherben, Knochen.	1 Kiste.	7.XII		Inv. II. 270.94.

Laufende No.	Acten-No.	Namen und Wohnort des Einsenders.	Gegenstand.	Stückzahl.	Datum des Eingangs.	Datum des Wieder-Ausgangs.	Bemerkungen.
321.	1476.94.	Hr. Dr. G. O. Müller in Strassburg i. Els., Kronenburgerring 11.	Bronzen v. A.-Ebersdorf, Posen, Oberkassel u. Thüringen.	26.	10.XII	17.XII	1 Bronzegefäss angekauft, das Übrige zurück. Inv. I 5.95.
322.	1386.94	Hr. Lehrer Mente i. Rebenstorf.	Photogr. v. Gräberfeld v. Rebenstorf, Kr. Luchow, Hannover.	1	5.XII		Geschenk. Inv. II 263.94.
323.	1421.94	Hr. Dr. A. Götze in Berlin.	Slg. vorgesch. Funde aus Thüringen.	9 Kisten	10.XII		s. Nro. 4.95. Geschenk. Inv. II 6.95.
324.	1470.94 188.95.	Bezirksver. f. Hess. Gesch. u. Landeskunde in Hanau.	Bronzen von der Römerbrücke bei Hanau.		10.XII	3.X.95.	Zur Ansicht. Zurückgeschickt. ~~Inv. II 28.95~~.
325.	1482.94.	Hrn. Offrem in Apolda.	Thüring. Steingeräte	109.	11.XII		Ankauf. Inv. II 12.95.
326.	1485.94.	Hr. Witthuhn in Belling.	Steinhammer v. Belling, Flintbeil von Liepe, Kr. Uckermünde.	2	12.XII		Ankauf. Inv. II 21.95.
327.	1491.94	Hr. Hof-Friseur Werner, hier, Zimmerstr. 83.	Thonschale von Tegel, Kr. Niederbarnim.	1.	13.XII		Geschenk. Inv. II 273.94.
328.	1455.94.	Hr. P. Wendeler, Soldin.	6 Gefässe v. Domhof b. Soldin.	6	15.XII		Geschenk. Inv. II 275.94.
329.	1514.94	Hr. Seeler, Fürstenberg a. O.	Thongefässe von Balkow, Reststernbg.	50.	17.XII		Ankauf. Inv. II 11.95.
330.		Hr. Lieut. a.D. u. Rittergutsbes. Förs in Mahnau.	Silb. Münzen v. Mahnau, Kr. Glogau.		18.XII		Dem Münzkab. übersandt 96.
331.	1523.94	Fr. Dobberstein in Wawrzik b. Karlow	Ein Kiste mit Urnen (2 Stück)	2	19.XII		Geschenk. Inv. II 10.95.

1894.

Laufende No.	Acten-No.	Namen und Wohnort des Einsenders.	Gegenstand.	Stückzahl.	Datum des Eingangs.	Datum des Wieder-Ausgangs.	Bemerkungen.
332.	1531.94.	Hr. Pastor Schmidt in Garlitz.	Klein. eis. Messer mit eingeritzt. Hakenkreuz v. Fohrde.	1.	19.XII		Geschenk. Inv. II 155.95.
333.	1405.94. 1216.95.	Hr. Prof. Rygh in Christiania.	8 galv. vergoldete Kupfer-Nachbildungen schwed. Goldbracteaten	8.	19.XII		Ankauf. zu E. J. II 178.95. Inv. II 47.96.
334.		Hr. Dr. Noethling in Birma.	4 Steinbeile aus Birma.	4.	19.XII		Der ethn. Abtlg. überwies
335.	1512.94. 316.95.	Hr. Gust. Stimming in Brandenburg a. H.	Altertümer aus der Gegend v. Brandenburg.	4 Kisten	20.XII		Ankauf. Inv. II 59.95. Inv. II 42.96.
336.		Derselbe.	Desgl.	6 Kisten	22.XII		s. E. J. II 180.94 u. 1.95.
337.	1495.94.	Hr. Lehrer Fest in Balkow, Weststernberg.	Urnen u. kleine Bronze-Beigaben v. Balkow.		23.XII		vgl. E. J. II. 19.95. u. E. J. II 22.95. Ankauf. Inv. II 16.95.
338.	1448.94. 26.95.	Hr. Baurath Bauer, Magdeburg Kaiserstr. 10.	2 Flintbeile u. 1 Lanzenspitze v. Bronze. To. Leitstade, Kr. Dannenberg.		27.XII		zu I l. 451 etc. gehörig Geschenk. Inv. II 147.95.
339.	1553.94.	Hr. Kellner Hechler, hier, Prenzlauerstr. 22.	2 barbar. Goldmünzen v. Wittenberg a. E. Thiessen, Kr. Wittenberg.	2.	29.XII	29.XII	Ans Münzkab. ges. vgl. E. J. II 2.95. Ankauf. Inv. II 20.95.

1895.

Laufende No.	Acten-No.	Namen und Wohnort des Einsenders.	Gegenstand.	Stückzahl.	Datum des Eingangs.	Datum des Wieder-Ausgangs.	Bemerkungen.
1.	1512.94. 316.95	Hr. Gust. Stimming i. Brandenburg a. H.	Altertümer aus der Geg. v. Brandenburg. H.	3 Kisten	2. I		Ankauf. s. E. J. II 335.94 u. 5.95. Inv. II 59.95. u. II 42.96.
2.	1553.94	Kgl. Münzkab. in Berlin.	2 Goldmünzen v. Thiessen, Kr. Wittenberg a. E.	2.	3. I		vgl. E. J. II 339.94. Ankauf. Inv. II 20.95.
3.	10.95.	Hr. Seeler in Fürstenberg a. O.	23 Thongefässe v. Balkow, 3 Gef. u. Eisengerät v. Rampitz, Scherben v. Melschnitz u. Kieselwitz.		4. I		Ankauf. Inv. II 9.95.
4.	1421.94.	Hr. Dr. A. Götze, hier.	Thongefäss etc., zu 323.94 gehörig.	1 Kiste.	5. I		Geschenk. Inv. II 6.95.
5.	7.95. 316.95.	Hr. Stimming, Brandenburg a. H.	Flg. vorgeschicht. Funde.	5 Kisten	5. I		Ankauf. s. E. J. II 1 u. 28.95 Inv. II 59.95. u. II 42.96.
6.	19.95.	Hr. Dr. Götze, hier, für Elle, Apolda.	Kl. Beil v. Hirschroda u. 7 Steingeräte v. Sonnendorf.	8	5. I		Ankauf. Inv. II 4.95.
7.	48.95.	Hr. Geh. Rat R. Virchow, hier.	Bronze-Tutulus v. Ventimiglia	1	7. I		Geschenk. Inv. II. 3.95.
8.	22.95.	Hr. C. Offrem in Apolda.	86 Steingeräte, 1 Gefäss, 2 Wirtel u. 1 Scherben.	90.	8. I		Ankauf. Inv. II 8.95.
9.	28.95.	Herr Budach, Kgl. Navigationslehrer, Altona.	4 größere Feuersteingeräte von Arkona, viele kleinere dgl. von Saßnitz (Rügen).		10. I.		Geschenk. Inv. II 1.95.
10.	34.95.	Hr. R. Forrer in Strassburg i. E. Steinring 1 I.	Rest der Flg. Baudot, vgl. Nro. 313. 1894. etc.		12. I		Ankauf. Inv. II 54-55.95.

Laufende No.	Acten-No.	Namen und Wohnort des Einsenders.	Gegenstand.	Stückzahl.	Datum des Eingangs.	Datum des Wieder-Ausgangs.	Bemerkungen.
11.	46.95.	Fr. J. v. Thiele-Winkler	Feuersteinschlichter von Jabitzow, Kr. Crossen.		13.I.		Geschenk. Inv. II. 2. 95.
12.	47.95.	Dr. G. Müller in Krappitz i. S.	6 Thongefässscherben u. 1 Feuersteinmesser.	7	14.I.	15.I.	Zurückgeschickt.
13.		Fr. Antiq. Händler Grigen, Inv.	1 Tafel mit antiken u. modernen Gegenständen.		16.I.	16.I.	Zurückgegeben.
14.	61.95.	v. Katisch in Postel, Kr. Militsch.	Thongefässscherben, 1 flacher Tontiegel (2 Grabfunde) v. Postel, Kr. Militsch.		18.I.		Geschenk. Inv. II 7. 95.
15.	68.95.	Fr. R. Eller in Argelter.	1 Thongefäss, 1 Knochenpfriem, 1 Feuersteinsplitter, 1 Feuersteinfragm. etc. von Herrnhossenstedt.		19.I.		Ankauf. Inv. II 15. 95.
16.	30.95.	Fr. Wilhelm Lauerbaum in Garlitz.	65 Gefässe mit Beigaben von Garlitz u. Lüttow, Kr. W. Havelland.		21.I.		Ankauf. Inv. II 14. 95.
17.	85.95.	Fr. Friedr. Andreas in Salling	1 Hünengrab in Steinkammer v. Salling Kr. Uckermünde.		22.I.		Ankauf. Inv. II 19. 95.
18.	90.95.	Fr. Offermann in Argelter.	Steingeräth u. 2 Thongefässe a. Hünengrab	80.	23.I.		Ankauf. Inv. II 17. 95.
19.	1495.94.	Fr. Scharfschmidt.	Thongefässe u. Scherben v. Falkenberg, Kr. Weststernberg.		24.I.		zu E.T. II. 337. 94 gehörig. Ankauf. Inv. II 16. 95.

Laufende No.	Acten-No.	Namen und Wohnort des Einsenders.	Gegenstand.	Stückzahl.	Datum des Eingangs.	Datum des Wieder-Ausgangs.	Bemerkungen.
20.	106.95.	Oberrealschüler E. Dietrich, hier, Yorkstr. 15.	Eisengerät, in 2 Stücke zerbr., v. Retzin, Osthavelld.	1	26.I		Geschenk. Inv. II 13. 95.
21.	81.95.	Mus. schles. Altertümer, Breslau.	Thongefässe v. Dyhernfurt u. Karlsruh.	2 Kisten	29.I		Geschenk. Inv. II. 22. 95.
22.	1495.94	Fr. Lehrer Fest in Balkow.	Thongefässe, z.T. zerbrochen, v. Balkow, Kr. Weststernberg	1 Kiste	31.I		Ankauf. vgl. E.T. II 332.94 u. 19.95. Inv. II 16. 95.
23.	123.95.	Hr. Dr. O. Schoetensack, Heidelberg.	Ornam. neolith. Thonscherben u. 1 Flintbeil v. Klädener, Kr. Stendal.		31.I		Geschenk. Inv. II 18. 95.
24.		Hr. Dr. Michel, Wechmar.	Thonscherben v. Wandersleben		1.II	15.II	Zur Ansicht. Zurückgesandt.
25.	41.95.	Röm.-Germ. Central-Mus., Mainz.	Nachbildg. ein. Knochenkamms v. Reichenhall.	1.	2.II		Ankauf.
26.	146.95.	Hr. Ingenieur Giebeler, Gr.-Lichterfelde, Wilhelmsplatz No. 8.	Zerbrochene Urne v. Dahlwitz, Kr. Niederbarnim.	1.	7.II		Austausch. vgl. E.T. II 53.95. Inv. II 34. 95.
27.	78.95	Hr. Pastor Rautenburg in Schönborn b. Dobrilugk.	Einhenkel. Buckelgefäss v. Friedersdorf, Kr. Luckau.	1.	7.II		Geschenk. Inv. II 25. 95.
28.	137.95. 316.95.	Hr. G. Stimming in Brandenburg a.H.	Slg. vorgeschichtl. Altertümer.	2 Kisten	8.II		Ankauf. Inv. II 59.95 u. 42.96. vgl. E.T. II 5.95 u. 52.95.
29.	174.95.	Westpreuss. Prov.-Museum in Danzig.	Thonscherben v. Rutzau, Kr. ~~Neustadt~~ Putzig.		11.II		Geschenk. Inv. II 32. 95.

Laufende No.	Acten-No.	Namen und Wohnort des Einsenders.	Gegenstand.	Stückzahl.	Datum des Eingangs.	Datum des Wieder-Ausgangs.	Bemerkungen.
30.	157. 95.	Hr. Ziegeleibes. Emil Schmidt u. Buchhalter C. Schröter in Fernewerder.	10 Knochengeräte u. 1 Klopfstein v. Fernewerder, Kr. Westhavelland, bei Ketzin.	11.	12. II		Geschenk. Inv. II 26. 95.
31.	182. 95.	Hr. Carl Offrem, Apolda.	Steingeräte, Viertel u. 2 Bronzecelte.	64.	13. II		Ankauf. Inv. II 74. 95.
32.	51. 95.	Hr. Seminarhilfslehrer Beneke in Osterburg.	Klopfstein, Quarzstück u. mod. Figur v. Osterburg.	3.	13. II		Geschenk. vgl. E. J. II 164. 95. Inv. II 153. 95.
33.	189. 95.	Hr. O. Seeler in Fürstenberg a. O.	Thongefässe u. Scherben v. Balkow u. Guben.	3 Körbe	14. II		Ankauf. Inv. II 81. 95.
34.	"	Ders.	Desgl. u. kleine Beigaben.	1 Korb 1 Tafel	15. II		Desgl.
35.	193. 95.	Señor Vives in Madrid durch Hrn. Dr. Jagor.	Neolith. Thonscherbe mit Inkrustation von Ciempozuelos.	1.	15. II		Geschenk. Inv. II 31. 95.
36.	198. 95.	Frl. Bormann für Frl. A. Irmisch, Stadt-Sulza, Stadtpark	Steinbeil u. Steinhammer v. Sonnendorf, Amt Apolda.	2.	16. II		Geschenk. Inv. I 27. 95.
37.	196. 95.	Fr. Biehl in Sonderburg.	Steingeräte, Bronzearmring u. Fingerring.	19.	16. II		Ankauf. Inv. II 88. 95.
38.	208. 95.	Kgl. geol. Landesanst. u. Bergakademie in Berlin.	Bronze-Celt von Lauterseiffen, Kr. Löwenberg.	1.	19. II		Vom Schachtmeister Blödow gekauft. Inv. II 80. 95.
39.	189. 95.	Hr. O. Seeler, Fürstenberg a. O.	Urnenscherben	1 Korb.	20. I		vgl. E. J. II 33. 95. Inv. II 81. 95.
40.		Hr. W. Holzweissig, Leipzig, Sophienstr. 48.	3 Abdrücke eines Goldbracteaten	3	20. II		Einges. v. Münzkab. Kat. VII a. 218.

Laufende No.	Acten-No.	Namen und Wohnort des Einsenders.	Gegenstand.	Stückzahl.	Datum des Eingangs.	Datum des Wieder-Ausgangs.	Bemerkungen.
41.	199. 95.	Frau Blum in Bodman.	Thongerät, Stein- u. Knochenwerkzeuge, Münzen etc.		22. II		s. No. 46. Ankauf. Inv. II 76. 95.
42.	207. 95.	J. Schacherl, Budapest, Dobutca 11.	Bronzefibeln etc. und moderne Metallgeräte.	45	22. II	28. II	Zurückgeschickt.
43.	213. 95.	Hr. Dr. Schmerbitz, Freyburg a. U.	Neolith. Thonscherben, Knochen etc. v. Freyburg a. U., Kr. Querfurt.		22. II		Geschenk. Inv. II 68. 95.
44.	217. 95.	Hr. Lehrer Beccard i. Lengerich durch Hrn. H. Skeland.	2 Steinbeile von Nieder-Lengerich, Kr. Tecklenburg.	2.	22. II		Geschenk. Inv. II 30. 95.
45.	223. 95.	Fr. Jul. Beyer in Ketzin.	1 Mahlstein v. Ketzin, Osthavelld.	1.	23. II		Von E. Dietrich geschenkt. Inv. II 78. 95.
46.	199. 95.	Kgl. Münzkab., Berlin.	26 Münzen v. Sippenlingen, zu E. J. II 41. 95 gehörig	26.	23. II	25. II	Mit einem mod. Bronzegerät zus. an Frau Blum zurückgeschickt. !
47.	34. 95	Hr. R. Forrer in Strassburg i. E.	Doppelknopf von Bronze, zur Sammlg. Baudot gehörig.	1.	25. II		Geschenk. Inv. II 54. 95.
48.		Hr. Imgfer, hier.	4 mod. Geräte von Metall u. Knochen.	4.	26. II	27. II	Zurückgeschickt.
49.	215. 95.	Kgl. Eisenbahn-Dir. Berlin.	Thongefässe v. Trebisch, Kr. Schwerin a. W.	1 Kiste	2. III		Geschenk. Inv. II 79. 95.
50.	261. 95.	Hr. R. Forrer in Strassburg i. E., Steinring 1 Z.	Steingeräte, Bronzen 2 Thongefässe etc.	26.	4. III	7. V	Ankauf. z. Th. zurückgeschickt. Inv. II 89-92. 95.
51.	dto.	Ders.	3 Glasgef., 9 Thongef., Bronzen etc.		5. III		wie vorige No.
52.	260. 95. 316. 95.	Fr. Kimming in Frankenburg a. H.	2 Kisten.		6. III.		Ankauf. Inv. I 59. 95 u. 42. 96. vgl. E. J. II 28. 95 u. 128. 95.

Laufende No.	Acten-No.	Namen und Wohnort des Einsenders.	Gegenstand.	Stückzahl.	Datum des Eingangs.	Datum des Wieder-Ausgangs.	Bemerkungen.
53.	249.95.	Hr. Dr. Florschütz in Wiesbaden. (Ver. f. Nass. Altert.-Kunde u. Gesch.-Forschg.)	6 Wasserleitungsrohre v. Wiesbaden.	1 Kiste.	6. III	29. III	Geschenk. 3 Stück an Giebeler abgegeb. vgl. E. J. II 26. 95. Inv. II 33. 95.
54.	280. 95.	Hr. Oberlehrer Dr. Legowski, Wongrowitz	Einige kl. Thongefässe u. Scherben v. Stempuchowo, Kr. Wongrowitz	1 Kiste.	8. III		Geschenk. Inv. II 75. 95.
55.	302.95.	Hr. Carl Offrem in Apolda.	Thüringische Steingeräte.	41.	12. III		Ankauf. Inv. II 73. 95.
56.	298. 95.	Dr. J. Nüesch in Schaffhausen.	11 Tafeln mit Feuersteingeräten etc., Photographien etc. Schweizersbild.	1 Kiste	12. III		Ankauf. Inv. II 87. 95.
57.	293. 95.	Wittwe Blum, Bodman.	Stein-, Thon-, Horngeräte etc. Gewebe.	1 Kiste	14. III		Ankauf. Inv. II 77. 95.
58.	313. 95	Hr. Lehrer Peschel in Nünchritz.	Thongefässe etc. v. Nünchritz, Krhptmsch. Dresden.	3 Kisten	15. III		Ankauf. Inv. II 85. 95.
59.	314. 95.	Hr. Lehrer Arthur Ohms i. Nünchritz.	38 Thongefässe u. A. v. Nünchritz etc.	1 Kiste.	15. III		Ankauf u. Geschenk. Inv. II 86. 95.
60.	345. 95.	Hr. Const. Koenen, Assistent am Rhein. Prov.-Museum, Bonn	Stark ergänzte Terra sig.-Schale aus Augusteisch. Zeit.	1.	25. III		Geschenk. Inv. II 35. 95.
61.	892. 95.	Hr. Dr. Schmerbitz i. Freyburg (Unstr.)	3 Kupfermünzen	3.	20. III	27. III	Zurückgeschickt.
62.		J. H. B. Krohn i. Hamburg, St. Georg, Bleicherstr. 43.	Feuersteingeräte u. 1 kl. Steinmörser aus d. Kreise Hadersleben.	25.	27. III	29. III	Zurückgeschickt.

Laufende No.	Acten-No.	Namen und Wohnort des Einsenders.	Gegenstand.	Stückzahl.	Datum des Eingangs.	Datum des Wieder-Ausgangs.	Bemerkungen.
63.	297. 95 641. 95.	Hr. Maurermeister Osk. Götze, Weimar, Watzdorfstr. 20 a.	Fränkische Grabfunde v. Weimar, Meyerstr.	1 Kiste.	29. III		Ankauf. Inv. II 127. 95.
64.	371. 95.	Hr. Kaufm. A. Goulbier jr., hier, Scharrenstr. 10 IV.	Feuersteinspäne, 2 Pfeilspitzen u. 1 Thonscherbe v. Schmöckwitz.		1. IV		Geschenk. Inv. II 60. 95.
65.	381. 95.	Rud. Lepke, hier, Kochstr. 28. 29.	8 Steingeräte und 1 Netzsenker aus Westpreussen.	9.	1. IV		Ankauf. Inv. II 70. 95.
66.	367. 95.	Hr. Dr. Schmerbitz, Freyburg (Unstr.)	Steingeräte, neolith. Thonscherben, Knochen etc. v. Freyburg, Kr. Querfurt.	1 Kiste	1. IV		Geschenk. Inv. II 69. 95.
67.	366. 95.	Hr. Lehrer Voss in Husum.	2 Mahlsteine	2.	2. IV		Ankauf. Inv. II 71. 95.
68.	382. 95.	Hr. Gutsbes. Grieben, Seebeck b. Lindow, Kr. Ruppin.	Slav. Topfdeckel v. Seebeck.	1.	3. III		Geschenk. Inv. II 62. 95.
69.	340. 95	Hr. H. v. Schierstädt in Berlin.	5 Gesichtsurnen v. Schwartow, Kr. Lauenburg i. P.	1 Kiste	6. IV		Geschenk. Inv. II 72. 95.
70.		Hr. Rittergutsbes. F. Müller in Kl.-Leppin.	Mittelalterl. Thonscherben etc. v. Klein-Leppin b. Gloewen.	1 Kiste	9. IV		Zum Inventarisieren nicht geeignet. G.
71.	852. 95.	Kgl. Münzkabinet, Berlin.	2 Silberfragmente v. Thurow, Kr. Greifswald.	2.	11. IV		Ankauf. Inv. II 64. 95.
72.	423. 95.	Hr. Rentmeister Hugo Regling in Rühstädt.	Thonscherben etc. v. Rühstädt, West-Priegnitz.		16. IV		Geschenk. Inv. II. 66. 95.

Laufende No.	Acten-No.	Namen und Wohnort des Einsenders.	Gegenstand.	Stückzahl.	Datum des Eingangs.	Datum des Wieder-Ausgangs.	Bemerkungen.
73.	437. 95.	Fr. Tischler-Unternehmer F. W. Lerber in Spandau.	2 Knochenfarzeuge von Feuerwerder, Kr. H.-Havell.	2	19. IV.		vgl. E. 7. II. 30. 95. Geschenk. Inv. II 67. 95.
74.	454. 95.	Hr. Landrichter Engel, Schiessplatz Jüterbock (Thorn).	Sog. Bauernkalender (mittelalt.) aus Knochen.	1.	23. IV	23. IV	Zurückgeschickt.
75.	465. 95.	Frau Blum in Bodman.	Thongerät, Knochen-Werkzeuge etc.	1 Kiste	25. IV		Ankauf. Inv. II 111. 95.
76.	467. 95.	Hr. C. Offrem, Apolda.	35 Steingeräte u. 1 fränk. Thongefäss, z. T. aus d. Kr. Erfurt	36.	26. IV		Ankauf. Inv. II 103. 95.
77.	470. 95	Hr. R. Forrer in Strassburg i. E., Rosheimerstr. 10.	Kupfercelte, Bronze-Celte, Lanzenspitzen, Schwerter etc. aus England.		26. IV	25. VI	z. Fr. zurückgeschickt. Ankauf. Inv. II 46. 96.
78.	478. 95.	Hr. H. Busse, hier, Stralauerstr. 52.	Feuerstein-Meissel v. Liepnitzwerder, Steinhammer v. Wilmersdorf.	2	27. IV		Geschenk. Inv. II 82. 95.
79.	479. 95.	Dr. Götze u. Frau, Cöthen-land u. Brunner.	Feuersteinspäne, Schaber etc. v. Wensdorf, Kr. Beeskow-Storkow.		28. IV		Resultate ein. Excursion. Inv. II 97. 95.
80.	303. 95. 480. 95.	Hr. Ziegeleibes. Helm, Kl.-Rechtenbach.	Thonscherben aus Grabhügeln v. Kl.-Rechtenbach, Kr. Wetzlar.	4 Kisten	29. IV		Ankauf. vgl. No. 92. Inv. II 104. 95.
81.	481. 95.	Hr. Geh. Rat R. Virchow, hier.	Grösseres Fragment eines Steinzeitgefässes v. Cempoznelos.		29. IV		Geschenk der Academia de la Historia, Madrid. Inv. II 95. 95.
82.	486. 95.	Hr. H. Busse, hier, Stralauerstr. 52.	Slav. Thonscherben etc. v. Körzien, Zauche.		30. IV		Geschenk. Inv. II 83. 95.

Laufende No.	Acten-No.	Namen und Wohnort des Einsenders.	Gegenstand.	Stückzahl.	Datum des Eingangs.	Datum des Wieder-Ausgangs.	Bemerkungen.
83.	494. 95.	Hr. Kantor Viering, Emden b. Erxleben.	Grosse Steinhacke von Alvensleben, Kr. Neuhaldensleben.	1	1. V		Geschenk. Inv. II 84. 95.
84.	522 u. 523/95.	Hr. Director Dr. A. Voss, hier, i. A.	2 kleine Thongefässe v. Branitz u. Tutze.	2.	4. V		Gesch. d. H. H. Sohn u. Müller Inv. II 93 u. 94 de 95.
85.	514. 95. 601. 95.	Hr. Dr. Hirsch, hier, Urbanstr. 25.	Kleine Thonlampe, Scherben u. Knochenschnalle v. Cöln.		6. V		Geschenk. Inv. II 101. 95.
86.	510. 95	Hr. Lehrer Radermacher, Cöln, Burgunderstr. 16.	Thongefässe u. Scherben v. Pfalzdorf, Uedem u. Ravensberg.		6. V		Ausgrabung. Inv. II 105. 95.
87.	529. 95.	Hr. v. Schierstädt, Frankfurt a. O., Sophienstr. 2 a.	Kl. Bronzering v. Ohr einer Gesichtsurne v. Schwartow, Kr. Lauenburg.		9. V		Geschenk. Inv. II 96. 95.
88.	543. 95.	Arbeiter Fersch in Mariendorf.	Feuersteinbeil v. Golssen, Kr. Luckau.	1.	14. V		Ankauf. Inv. II 106. 95.
89.	544. 95	Hr. Superintend. Müller, Kalbe a. M.	Knochenspitze v. Kalbe a. M., Kr. Salzwedel.	1.	14. V		Geschenk. Inv. II 98. 95.
90.		Hr. Ad. Riebe in Zerbst, Heide No. 23.	Thonkrug m. Deckel von 1709.	1.	15. V	15. V.	Nach dem Kunstgew. Mus. gesp. M.
91.	531. 95.	Hr. Bauinspect. Andreae, Gross-Strehlitz.	Thongefässe u. kleine Beigaben v. Tschamer Ellguth, Kr. Gr.-Strehlitz.	1 Kiste	15. V		Inv. II. 99. 95.
92.	480. 95.	Hr. Gymnasial-Dir. Dr. Schneider, Duisbg.	Thonschale v. Klein-Rechtenbach, Kr. Wetzlar.	1.	18. V		Ankauf. vgl. No. 80. Inv. II 104. 95.
93.	423. 95.	Hr. Inspector P. Gericke, Rühstädt.	Urne m. Deckel v. Rühstädt, Westprignitz.		18. V		Geschenk. Inv. II 102. 95.

Laufende No.	Acten-No.	Namen und Wohnort des Einsenders.	Gegenstand.	Stückzahl.	Datum des Eingangs.	Datum des Wieder-Ausgangs.	Bemerkungen.
94.		Landwirt Otto Barthel, Frömmstedt.	In Sinter eingeschlossene Knochen		21. V	22. V	An Prof. Behring gesandt. Von Dems. zurück. 31. V.
95.		Hr. Dr. Kirmis, Neumünster.	Bronzefibel v. Duhnen u. Kupfermesser aus Mexiko.	2.	22. V	27. V	Zurückgeschickt.
96.	574.95	Hr. Bankier Alex. Meyer Cohn, Berlin.	Palaeolith. Feuerst.-Geräte aus Frankreich		24. V		Geschenk. Inv. II 100. 95.
97.		Hr. Künne in Charlottenburg.	2 Thonscherben u. 1 Ziegelbruchstück von d. Fresdorfer Schanzen.	3.	27. V		Geschenk. Zur Inventarisierung nicht geeignet.
98.	597.95.	Hr. P. Ephrem, Apolda.	Thüring. Steingeräte, Bernst.-Perle u. Thonscherben.	34.	28. V		Ankauf. Inv. II 112. 95.
99.	610.95.	Hr. Bankier Al. Meyer Cohn, hier.	Röm. Glasgefäss v. Königswinter, Siegkr.	1.	29. V		Geschenk. Inv. II 107. 95.
100.	614.95.	Hr. Geh. Reg. Rat W. Schwartz hier.	Bronze-Armring aus d. Lande Schleswig.	1.	30. V		Geschenk. Inv. II. 109. 95.
101.	587.95.	Hr. Gymn.-Lehrer Voss in Husum.	Feuersteingeräte, einig. Bronzen, neolith. und slav. Thonscherben.	42	31. V		Ankauf. Inv. II 176. 95.
102.	567.95	Fr. Wittsche in Schlichting.	1 Bronzespirale, Fragm. Thongefässe, Knochen, Schleifsteine etc.		31. V.		Ankauf. Inv. II 141. 95.
103.	623.95	Hr. Bankier Al. Meyer Cohn, hier.	Bronzen etc. aus Mainz u. Umgegend.		1. VI.		Geschenk. Inv. II 113. 95.
104.	572.95.	Fr. Hans. Krause	2 Schleifsteine u. einige Thonscherben v. Resin u. Ferne wurden		1. VI		Probegrabung Inv. II 110. 95.

Laufende No.	Acten-No.	Namen und Wohnort des Einsenders.	Gegenstand.	Stückzahl.	Datum des Eingangs.	Datum des Wieder-Ausgangs.	Bemerkungen.
105.	527.95.	Hr. E. Johnke in Wohlau.	17 Thongefässe u. Beigaben v. Buschen, Kr. Wohlau.		4. VI		Ankauf. vgl. E. J. II 119. 95. Inv. II 136. 95.
106.	626.95 1307.95.	Hr. R. Forrer in Strassburg i. Els., Rosheimerstr. 10.	Röm. Glas, 7 Bronzen, 2 Thonscherben aus Els.-Lothr., Franker. u. Schweiz		6. VI		Geschenk d. Hrn. Alex. Meyer Cohn in Berlin. Inv. II 114-116. 95.
107.	640.95. 910.95.	Händler S. Geiger, hier, Wilhelmstr. 12. Hof II.	Steinhammer, Thongefäss m. Ohrringen, 5 Bronzeringe, 2 Meissel u. Schwertfragmt. v. Bronze.	10	6. VI		Ankauf. Inv. II 164-165. 95.
108.	636.95	Hr. Rittergutspächter C. Rödger, Wallhausen a. Helme.	Bronzefibel von Wallhausen, Kr. Langerhausen.	1.	7. VI		Ankauf. Inv. II 135. 95.
109.	656.95.	Sammlungs-Aufseher Kuhne, hier.	Eis. Lanzenspitze v. Gransee, Kr. Ruppin	1.	10. VI		Geschenk. Inv. II 117. 95.
110.	652.95.	Hr. Prediger Ruppow, Schenkendorf.	2 Thongef. v. Schenkendorf u. Schlagsdorf im Kr. Guben.	2	10. VI		Geschenk. Inv. II 118. 95.
111.	657.95	Hr. C. Künne, Charlottenburg	Nachbildg. eines Runensteins v. Brogaard, Bornholm (3)	1.	10. VI		Geschenk. Inv. II 119. 95.
112.	603.95	Magistrat v. Guben	Eis. Beil u. Scheibe mit Silbereinlagen v. Guben u. Reichersdf.	2.	10. VI		Leihgabe. L. 9. s. a. E. J. II 118. 95.
113.	649.95.	Hr. Bankier Alex. Meyer Cohn, hier.	Feuerstein-, Stein-, Knochengeräte und Thongefässe von Maurach, Baden		11. VI		Geschenk. Inv. II 120. 95.

Laufende No.	Acten-No.	Namen und Wohnort des Einsenders.	Gegenstand.	Stückzahl.	Datum des Eingangs.	Datum des Wieder-Ausgangs.	Bemerkungen.
114.	658.95.	Hr. Bankier Al. Meyer Cohn, hier.	4 röm. Gläser von Cöln, Luxemburgerstr.	4	12. VI		Geschenk. Inv. II 121.95.
115.	680.95.	Hr. Zimmermann Pankow, Florastr. 84.	Kleines Thongefäss, eis. Schildnadel etc. v. Perwenitz, Osthavelland.		13. VI		Ankauf. Inv. II 134.95.
116.	664.95.	Ernst Prinz zu Windisch-Grätz, Wien.	Nachbildung einer orn. Gürtelschliesse aus Bronze	1.	13. VI		Geschenk. Austausch. Inv. II 122.95.
117.	671.95	Frau Blum, Bodman.	Thongefässe, Steinbeile, Knochenmeissel etc.	Kiste	14. VI		Ankauf. Inv. II 142.95.
118.	603.95.	Magistrat in Guben.	Eisengeräte aus dem Kreise Guben.		14. VI		Leihgabe. L 9. s. auch E.J. I 112.95.
119.	587.95.	Hr. Ed. Tohnke, Wohlau.	Thongefässe von Buschen, Kr. Wohlau	21	14. VI		Ankauf. vgl. E.J. 105.95. Inv. II 136.95.
120.	682.95.	Hr. Dr. A. Götze, hier.	Scherben, z.T. slavisch, eis. Messer, Knochenkamm etc. v. Niemitzsch, Kr. Guben.		15. VI		Ausgrabung. Inv. I 124.95.
121.	682.95.	Hr. Ortsschulze Brunne auf Pötzschkes, Niemitzsch.	Eis. Sporn, 2 Gefässböden u. Zähne v. Schwein v. heilg. Lande b. Niemitzsch.		15. VI		Geschenk. Inv. II 125.95.
122.	683.95. 603.95.	Hr. Prof. Dr. Tentsch, Guben.	Thongefässe, Bronzenadeln, eis. Messer etc. v. Reichersdorf etc.		15. VI		Geschenk. Inv. I 126.95.
123.	685.95	Hausmann Henk, Alt-Cüstrinchen.	Eis. Schwert (17.-18. Jhdt.) aus d. alt. Oder.	1	15. VI	15. VI	Zurückgegeben.
124.	693.95.	K. Brunner, hier.	Thonscherben u. Feuersteingeräte v. Summt		17. VI		Geschenk. Inv. II 123.95.
125.	706.95.	Hr. L. Offrem in Apolda.	Thüring. Stein- u. Feuersteingeräte.	93.	18. VI		Ankauf. Inv. II 137.95.

Laufende No.	Acten-No.	Namen und Wohnort des Einsenders.	Gegenstand.	Stückzahl.	Datum des Eingangs.	Datum des Wieder-Ausgangs.	Bemerkungen.
126.	702.95.	Hr. Zahnkünstler Höner, hier, Zimmerstr. 92-93 II	Thongefässe u. Scherben v. Paplitz, Kr. Jüterbock-Luckenwalde.		18. VI		Geschenk. Inv. II 128.95.
127.		Hr. Magistratsbureau-Diätar Zimmermann, Pankow.	5 Thongefässe u. Beigaben (3 Gräber) v. Vehlefanz, Osthavelland.		20. VI		Geschenk.
128.	704.95. 316.95.	Fr. G. Timming, Brandenburg a.H.	Altertümer aus d. Geg. v. Brandenburg.	3 Kisten	21. VI.		Ankauf. Inv. I 59.95 u. 42.96. vgl. E.J. I 52.95.
129.	705.95.	Fürst Prinz Windischgrätz, Wien	Eisenwaffen, Bronzegerät u. Perlen von Watsch u. St. Michael.		21. VI.		Austausch. Inv. I 23.96.
130.	829.95	Domonior Mansker Lieb-Baltwin, Monbijou	6 Feuersteingeräte v. Lüsse, Kr. Zauch-Belzig	6	22 VI		Geschenk. Inv. II 129.95.
131.	841.95.	Hr. Wande, hier.	Moderne Schmucksachen v. Silber mit Einlagen.	29	25. VI	6. VII	Zur Ansicht. Dem Trachtenmus. übersandt
132.	665.95	Hr. Henry Oldland, London, British Mus.	18 Photographien angelsächs. u. röm. Altert. aus Engl. u. Irland	18.	17. VI		Ankauf. Kat. IX a. 399-415.
133.	662.95 858.95.	Reg.-Präsid. v. Tagow in Posen.	4 Bronzedolche bezw. Schwerter aus d. Warthe	4.	28. VI		Inv. II 151.95.
134.	862.95.	Hr. A. Borgwardt in Putgarten.	Feuersteingeräte v. Putgarten, Rügen.		28. VI		Ankauf. Inv. II 140.95.
135.	866.95	Hr. Schriftsteller Roland, hier.	Pfeilspitze u. Späne aus Feuerst. von Hammeren, Bornholm	11.	29. VI		Geschenk des Hrn. Müller, hier. s. Nro. 156.95. Inv. II 149.95.
136.	867.95.	Hr. Pastor Kluge in Arneburg.	Halbmondförmiges Bronze-Zierstück	1.	29. VI		Geschenk. Inv. II 130.95.

Laufende No.	Acten-No.	Namen und Wohnort des Einsenders.	Gegenstand.	Stückzahl.	Datum des Eingangs.	Datum des Wieder-Ausgangs.	Bemerkungen.
137.	885. 95.	Hr. Hofjuwelier P. Telge, hier.	Gold. Scheibe, 2 Statuetten v. Bronze und 1 Sporn.	4.	29. II		Ankauf. Inv. II 44. 96.
138.	891. 95.	Hr. Baumunternehm. Friedr. Grätz in Schlieben.	Bronze-Hohlcelt v. Schlieben, Kr. Schweinitz.	1.	1. III		Geschenk. Inv. II 131. 95.
139.	870. 95.	Berl. Anthrop. Ges.	Thonscherben vom Burgwall b. Schlieben.		1. VII		Auf d. Excurs. v. 30. VI ges. Inv. II 132. 95.
140.	886. 95.	Hr. Lehrer Haupt in Tagsall.	Kleines Thongefäss u. Wirtel v. Tagsall, 3 Bronzen v. Pölzen, Kr. Schweinitz.	7.	1. VII		Geschenk. Inv. II 133. 95.
141.	888. 95	Hr. Lehrer Gust. Weiss, Kosel, Kr. Gloga	3 Thongefässe und Scherben v. Kosel		2. III		Geschenk. Inv. II 143. 95.
142.		Hr. Prejawa in Diepholz.	Einige mod. Thonscherben v. Diepholz.		3. VII		
143.	901. 95.	Hr. Lehrer Grassow, Alt-Cüstrinchen.	2 kleine Bronzenadeln v. A.-Cüstrinchen, Kr. Königsberg i. N.	2.	4. VIII		~~Geschenk~~. Ankauf. Inv. II 27. 96.
144.	909. 95.	Hr. R. Forrer in Strassburg i. E., Roshaimerstr. 10.	Steingeräte, Bronzen u. Eisen-Waffen aus d. Elsass, Frankreich etc.	2 Kisten	5. VII	12. IX	z. Th. zurückgesandt. Ankauf. Inv. II 75-78. 96.
145.	919. 95	Hr. Schauspieler Nomast, hier, Kl.-Markusstr. 7.	2 kl. Thongefässe u. 1 Bronzenadel aus der Gegend v. Posen.	3.	5. VII		Ankauf. Inv. II 163. 95.
146.	851. 95.	Baugeschäft Althoff & Lakemeier, Herford.	Urne v. Herford, Reg.-Bez. Minden.	1.	6. III		Geschenk. Inv. II 139. 95.
147.	923. 95.	Hr. C. Künne, Charlottenburg.	3 verklein. Nachbildungen v. Runensteinen	3.	6. VII		Geschenk. Inv. II 138. 95.

Laufende No.	Acten-No.	Namen und Wohnort des Einsenders.	Gegenstand.	Stückzahl.	Datum des Eingangs.	Datum des Wieder-Ausgangs.	Bemerkungen.
148.	932. 95.	Rob. Elle, Apolda, Friedhofstr. 17.	Steingeräte etc. von Cospeda, Weimar.	20.	8. VII	15. VII	3 Stücke gekauft, das übrige zurückgesandt. Inv. II 152. 95.
149.	884. 95	Hr. Lehrer Brunske in Döllen u. Bauer F. Zander, Döllen	Urne u. kleineres Gefäss nebst Thonklapper v. Döllen, Ostpriegn.	1 Kiste	9. VII		Geschenk. Inv. II 144-145. 95.
150.	908. 95.	Photograph Aug. Santelmann in Buxtehude.	Photogr. von 7 Steinkammergräbern b. Fallingbostel, Rgbz. Lüneburg	1.	9. VII		Ankauf. s. a. E. T. II 176. 95. Inv. II 157. 95.
151.	899. 95.	Kr. Kgl. Kreisbauinsp. Prejawa in Diepholz.	Teile eines Bohlweges aus d. Kr. Diepholz, Rgbz. Hannover		9. VII		Geschenk. Inv. II 161. 95.
152.	907. 95.	Ernst Prinz zu Windisch-Grätz, Schloss Seebach.	Urne mit Deckel v. Watsch, Krain.		11. VII		Austausch. Inv. II 23. 96.
153.	956. 95	Hr. Zahnkünstler Höner, hier.	Thonscherben v. Paplitz, Kr. Jüterbock		12. VII		Geschenk. Inv. II 146. 95.
154.	959. 95.	Hr. T. Neumann, Lehrer a. D., hier, Dragonerstr. 15.	Grosses Feuerstein-Beil v. Sorau, Kr. Sorau.	1.	13. VII		Ankauf. Inv. II 171. 95.
155.	980. 95.	Hr. Karl Gander in Guben.	Hirschhornhämer v. Guben u. Gefässboden v. Coschen.	2.	15. VII		Geschenk. Inv. II 150. 95.
156.	866. 95.	Hr. Conr. Müller, hier, Münzstr. 28.	2 Pfeilspitzen u. Splitter v. Feuerstein fo. Hammeren, Bornholm.		15. VII		Geschenk. s. Nro. 135. 95. Inv. II 149. 95.
157.		Hr. Otto Stahr, hier, Potsdamerstr. 35.	7 antike Vasen von Florenz.	7.	15. VII	15. VII	Zurückgegeben.

Laufende No.	Acten-No.	Namen und Wohnort des Einsenders.	Gegenstand.	Stückzahl.	Datum des Eingangs.	Datum des Wieder-Ausgangs.	Bemerkungen.
158.	992. 95	Hr. Bankier Al. Meyer Cohn, hier.	Grünes Steinbeil, 1 Pfeilspitze v. Flint u. Haifischzahn v. Maurach, Baden.	3.	16. VII		Geschenk. Inv. II 148. 95.
159.	905. 95	Hr. Pastor Kluge in Arneburg.	2 Urnen u. wendische Thonscherben von verschied. Fundorten		16. VII		Geschenk. Inv. II 162. 95.
160.	979. 95.	Hr. Gymn.-Lehrer M. Voss, Husum.	1 gr. Mahlstein v. Husum.	1.	17. VII		Geschenk. Inv. II 169. 95.
161.	984. 95	Hr. Witthuhn in Belling, Kr. Ückermünde.	Feuersteinbeil, Steinbeil, slav. Thonscherben, Thierknochen etc.	1 Kiste	17. VII		Ankauf. Inv. II 181. 95.
162.	989. 95. 1039. 95.	Gemeindevorsteher in Zeipsen Gerge, Kr. Memel.	Grosse Sprossenfibel, Ringe etc. v. Bronze, 2 eis. Lanzenspitzen etc.	Packet	17. VII		Ankauf. Inv. II 166. 95.
163.	937. 95.	Hr. Oberlehrer C. Polthier, Wittstock	Steinhammer v. Dahlhausen, Kr. Osterode, u. 1 Photographie.	2	20. III		Austausch. Inv. II 160. 95.
164.	996. 95.	Hr. Seminarhilfslehrer Beneke in Osterburg.	Thonscherben u. Wandbewurf.	1 Kiste.	20. VII		Geschenk. vgl. Nro. 32. 95. Inv. II 153. 95.
165.	1006. 95.	Hr. Al. Meyer Cohn, hier.	Knochenharpune, 3 Bronze-Angelhaken u. 1 eis. Bolzen v. Maurach.	5.	20. VII		Geschenk. Inv. II 154. 95.
166.	1013. 95.	Hr. Gastwirth Stein, Marzahne.	Beigaben etc. der Slg. Stein.		22. VII		Ankauf. Inv. I 43. 96.
167.	dto.	Derselbe.	Thongefässe aus der Gegend von Marzahne, Westhavelland.	9 Kisten	23. VII.		Dergl.

Laufende No.	Acten-No.	Namen und Wohnort des Einsenders.	Gegenstand.	Stückzahl.	Datum des Eingangs.	Datum des Wieder-Ausgangs.	Bemerkungen.
168.	876. 95. 1032. 95.	Kgl. Eisenbahn-Direction Erfurt.	Kleiner Steinhammer v. Herbsleben, Sachsen-Koburg-Gotha	1.	27. VII		Geschenk. Inv. II 159. 95.
169.	1031. 95.	Hr. C. Offfrem in Apolda.	Steingeräte, Thonscherben etc. aus Thüringen.		27. VII		Ankauf. Inv. II 167. 95.
170.	1064. 95.	Hr. Dr. A. Götze, hier.	Kleine Steingeräte, Scherben u. Schlacken v. d. Altenburg u. Singerberg		29. VII		Geschenk. Inv. II 203. 95.
171.	1064. 95.	Derselbe.	Klein. Steinmeissel, neolith. u. slav. Thonscherben v. d. Ettersburg		30. III		Geschenk. Inv. II 203. 95.
172.	1055. 95	Hr. Dr. Matiegka in Prag.	Thonscherben von Brozanky, Böhmen		30. III		Geschenk. Inv. II 158. 95.
173.	1047. 95	Hr. Bildhauer G. Landgrebe, hier, Steinmetzstr. 32.	Scherben von einem Siebgefäss aus Thon. F. Wilmersdorf, Teltow.		30. III		Geschenk. Inv. II 156. 95.
174.	1066. 96.	Hr. Dr. Stahr, hier, fr. Pred. Handtmann in Seedorf b. Lenzen.	Bronzespitze von den Högbergen b. Lenzen, Prov. Hannover.	1.	2. VIII		Zur Ansicht. Gesch. v. Frl. Handtmann Inv. II 125. 96.
175.		Bergarbeiter Bernar, Col. Landhoff b. Rüdersdorf.	Versteinerungen aus d. Rüdersdorfer Kalkbergen.		2. VIII	3. VIII	An Hrn. Prof. Dames geschickt.
176.	908. 95.	Hr. Phot. Aug. Lantelmann, Buxtehude.	6 unaufgezogene Photographien, Duplic. v. S. T. 150. 95.	6.	2. VIII		Ankauf. Inv. I 157. 95.
177.	1052. 95	Gymnasiallehrer M. Voss, Husum.	3 Mahlsteine aus Holstein.	3.	5. VIII		Inv. I. 191. 95.

Laufende No.	Acten-No.	Namen und Wohnort des Einsenders.	Gegenstand.	Stückzahl.	Datum des Eingangs.	Datum des Wieder-Ausgangs.	Bemerkungen.
178.	1056.95. 1216.95.	Frau Sectionschef Petersen, Christiania, Gustavs Gd. 4.	3 grosse Tafeln mit galv. Nachbildungen schwed. Bracteaten.		6. VIII		Ankauf. zu E. J. II 333.94. Inv. II 47.96.
179.	1063.95.	Invalide Obiora in Luschwitz.	Thongefässe, Bronzen etc. v. Luschwitz, Ujasdowo, Barchlin u. Dluzyn.	2 Kisten	7. VIII		Ankauf. Inv. II 193.95.
180.	918.95.	P. Kliche in Seitsch	Thongefässe u. Bronzenadel v. Seitsch, Kr. Guhrau.	1 Kiste.	7. VIII		Ankauf. Inv. II 195.95.
181.	1078.95.	R. Forrer, Strassburg i. E., Rosheimerstr. 10.	Röm. Gläser, Bronzeschwert, fränk. Fibeln etc.		7. VIII	17. IX	Zurückgesandt.
182.	1080.95.	Hr. Lehrer Fest in Balkow für Hugo Steinbach, Balkow.	Thongefässe u. kleine Bronzen v. Balkow, Weststernberg.		9. VIII		Ankauf. Inv. II 200.95.
183.	1096.95	Hr. Kanonier Mauske, Berlin	2 Spinnwirtel v. Bahle, Kr. Czarnikau	2	9. VIII		Geschenk. Inv. II 168.95.
184.	1092.95	David Reiling, Mainz, Flachsmarkt	Bernstein-Perlen auf Bronzenadeln, Figuren etc. aus Bernst.		10. VIII	14. VIII	Zurückgeschickt.
185.	351.95.	Hr. M. Fritze, hier.	6 Nachbild. v. Bronzefibeln v. Hanau. Orig. E. J. II 324.94.	6.	13. VIII		Ankauf. Inv. II 188.95.
186.	1113.95.	Hr. Cl. Czermak, Czaslau.	Gefässhenkel vom Hrádek, ornament. Scherbe v. d. Ziegelei b. Czaslau.	2.	13. VIII		Geschenk. Inv. II 173.95.
187.	1109.95.	Hr. Prof. Dr. Hoefer in Wernigerode.	2 Photogr. v. Thongefässen d. Stzt.	2.	15. VIII		Geschenk. Inv. II 172.95.

Laufende No.	Acten-No.	Namen und Wohnort des Einsenders.	Gegenstand.	Stückzahl.	Datum des Eingangs.	Datum des Wieder-Ausgangs.	Bemerkungen.
188.	1117.95.	Hr. O. Seeler, Fürstenberg a. O.	Thongefässe und Scherben v. Schönfeld, Vogelsang u. Drehnow		15. VIII		Ankauf. Inv. II 183.95.
189.	1115.95. 1034.95	Hr. Oberförster Krause, Zerrin, i. A.	Gesichtsurnen von Bernsdorf, Kreis Bütow. Scherben v. Adlich Kattun	3 Kisten	15. VIII		Ausgrabung d. Hrn. Conserv. E. Krause. Inv. II 185.95.
190.	1132/95.	Hr. Dr. Jagor, Berlin.	2 Thonscherben mit weiss. Inkrustation v. Nagada, Aegypten.	2.	16. VIII		Geschenk. Inv. II 175.95.
191.	1138.95.	Eisenbahn-Dir.-Bez. Posen, Bauabteilung Landsberg a. W.	Steinhamer u. eis. Speer, gef. b. Schwerin a. W.	2.	17. VIII		Geschenk. Inv. II 174.95.
192.	1118.95	Hr. Paul Diez, Ettersburg b. Weimar	Steinbeil u. eis. Sporn v. d. Ettersburg.	2.	19. VIII		Ankauf. Inv. II 184.95.
193.	1159.95.	Hr. Rittergutsbes. Neitzke, Klein-Borkow, u. Neffe.	Kleine Gesichtsurne mit Ohrringen v. Kl.-Borkow, Kr. Lauenbg.		19. VIII		Geschenk. Inv. II 177.95.
194.	1115.95.	Hr. Conservator E. Krause, hier.	Gesichtsurnen v. Klein-Borkow, Kr. Lauenburg.	1 Kiste	19. VIII		Ausgrabung. Inv. II 185.95.
195.	1131.95.	Hr. Fr. Biehl, Sonderburg.	Steingeräte etc. aus d. Kr. Sonderburg	75	19. VIII		Ankauf. Inv. II 53.96.
196.	1158.95.	Frau Rittergutsbes. v. Osterroht auf Strellentin.	Zerbroch. Gesichtsurne mit Deckel u. grossen Bronze-Ohrringen von Strellentin, Kr. Lauenburg		20. VIII		Geschenk. Inv. II 178.95.
197.	920.95.	Antiquar Kohler in Überlingen.	Pfahlbaufunde v. Überlinger See.	2 Kisten	23. VIII		Ankauf. Inv. II 52.96.

Laufende No.	Acten-No.	Namen und Wohnort des Einsenders.	Gegenstand.	Stückzahl.	Datum des Eingangs.	Datum des Wieder-Ausgangs.	Bemerkungen.
198.	1168.95.	Hr. C. Offrem in Apolda.	Steingeräte, 1 Grabfund mit Skelettheilen u. Gefässen u. 1 slav. Scherben.		24. VIII		Ankauf. Inv. II 194.95.
199.	964.95. 1148.95.	Hr. Hofrat Dr. G. Jacob in Römhild, Sachsen-Meiningen.	Sammlung von Funden v. kleinen Gleichberge b. Römhild.		24. VIII		Ankauf. Inv. I 50.96.
200.	1122.95. 1175.95.	Hr. Gemeindevorsteher Blyze in Zeipen Gerge.	Bronze-u. Eisen-Gerät v. Zeipen Gerge, Kr. Memel.	1/2 Kiste	27. VIII		Ankauf. Inv. I 196.95.
201.	dto.	Hr. Besitzer Janis Esins, Zeipen Gerge.	Desgl.	1 Kiste m. ½.	27. VIII		Ankauf. Inv. II 197.95.
202.	1145.95. 1184.95.	Postbeamter Jos. Rosenbaum, Nettesheim.	Fränk. Eisenwaffe, Schnalle, röm. Münze etc. v. Engelgau, Kr. Schleiden.		29. VIII		Ankauf. Inv. II 198.95.
203.	1186.95.	Hr. Cons. E. Krause, z. Zt. in Schwartow, Kr. Lauenburg, Pomm.	Gesichtsurnen v. Schwartow, Kr. Lauenbg. Pomm.	2 Kisten	29. VIII		Ausgrabung. Inv. II 186.95.
204.	1189.95.	Hr. H. Busse, Berlin.	Thongefässe von Wilmersdorf, Kr. Beeskow-Storkow.	6 Kisten	29. VIII		Geschenk. Inv. II 187.95.
205.	1194.95	Hr. Hugo Steinbach, Balkow.	Thongefässe von Balkow, Weststernbg.	10	29. VIII		Ankauf. Inv. I 200.95.
206.	1196.95. 1254.95.	Wirth Michel Broszeitis in Stanz.	Späträm. Bronze- u. Eisenfunde von Stanz (Schlautern), Kr. Memel.	1 Kiste.	31. VIII		Ankauf. Inv. I 61.96.
207.	568.95. 1156.95	Hr. A. Eckart in Königsberg i. Pr.	2 Gypsabgüsse v. Steinfiguren v. Rossitten.	2	3. IX		Ankauf. Inv. II 182.95.

Laufende No.	Acten-No.	Namen und Wohnort des Einsenders.	Gegenstand.	Stückzahl.	Datum des Eingangs.	Datum des Wieder-Ausgangs.	Bemerkungen.
208.	1186.95.	Hr. Conserv. Ed. Krause, Berlin.	Gesichtsurnen etc. v. Schwartow, Kr. Lauenburg, Pomm.	12 Kisten	6. IX		Ausgrabung. Inv. II 190.95.
209.	938.95. 1022.95.	Hr. Gastwirth F. Ullrich in Nienburg a. Saale.	Photographie von 3 Bronze-Brillenfibeln v. Nienburg.	1	7. IX		Ankauf. Inv. II 189.95.
210.	1226.95.	Kgl. Wasserbauinspection Tapiau.	Ritterschwert, Hirschfänger u. Fragmt. aus der Alle b. Wehlau.	3	10. IX	11. IX	An die Kgl. Inspection-Vorg.
211.	1228.95.	Fr. Kaufmann, Köln.	Hirschgeweih u. Hirschgeweih v. Hirschkuh u. Hirsch, Rhinozeroshorn.	10 Kist.	11. IX.		Ankauf. Inv. II 223.95.
212.	1233.95.	Nagel u. Comp. Ludwigslust	Bronzen.	2 Kisten 15.	11. IX.	8. XI	10 Stücke zurückgeschickt. Ankauf. Inv. I 51.96.
213.	1186.95	Fr. Cons. Krause, Berlin.	Thongefässe von Kl.-Borkow, Kr. Lauenbg.	2 Kisten			Ausgrabung. Inv. II 222.95.
214.	1251.95.	Fr. Inst.-Dir. Wenzel, Ratzeburg	1 Kleinsammlung v. Rehfeld (Mekl. Strel.)	1	16. IX		Geschenk. Inv. II 204.95.
215.	1252.95.	Mus. Insp. Albert. Lübeck.	einige modern Gegenstände.		16. IX	30. IX	Zurückgeschickt.
216.	1259.95.	Fr. Insp. Dietrich, Berlin.	1 Bronzemesser von Jastrow, Kr. M. Friedl.	1	17. IX.		Geschenk. Inv. II 199.95.
217.	1270.95.	Hr. Bauunternehm. O. Götze, Weimar, Watzdorfstr. 20.	Fränk. Grabfund aus Weimar, Friesstrasse.	1 Kiste	18. IX		Ankauf. Inv. II 48.96.
218.	1262.95	Hr. Fritz Flelm, Kleinrechtenbach, Kr. Wetzlar.	Bronze-Schwertstabklinge, 2 Bronzenadeln v. Kleinrechtenbach	1 Kiste.	18. IX		Ankauf. Inv. II 221.95.

Laufende No.	Acten-No.	Namen und Wohnort des Einsenders.	Gegenstand.	Stückzahl.	Datum des Eingangs.	Datum des Wieder-Ausgangs.	Bemerkungen.
219.	1481. 94.	Generalverwaltung der Kgl. Museen.	2 Gipsabgüsse u. 6 Phot. v. troj. Marmorköpfen.	8.	19. IX		
220.	1257. 95.	Hr. H. v. Schierstädt in Trebichow, Kr. Krossen.	Kleine Thongefässe, 1 Buckelgef. u. Scherben v. „Seeberg" b. Trebichow.		20. IX		Geschenk. Inv. II 201. 95.
221.	1289. 95.	Hr. Carl Offrem, Oppeln.	Feuerstein pfeilspitze u. Steinbeile u. -Hämmer aus Thüringen.	70.	23. IX		Ankauf. Inv. II 228. 95.
222.	1299. 95.	Hr. Kgl. Navigationslehrer Budach in Altona.	Feuersteingeräte u. -Splitter von Sassnitz, Rügen.		26. IX		Geschenk. Inv. II 206. 95.
223.	1306. 95.	Hr. Gastwirth Bergwardt in Putgarten.	Feuersteingeräte u. Bruchstücke von verschied. Fundorten.		27. IX		Ankauf. Inv. II 229. 95.
224.	1298. 95	Hr. Jos. Rosenbaum in Nettersheim.	Eisernes Messer u. Skelet v. Engelgau, Kr. Schleiden.		28. IX		Ankauf. Inv. II 207. 96.
225.	1307. 95.	Hr. R. Forrer in Strassburg i. E., Rosheimerstr. 10.	Flachcelt aus d. Themse, Hohlcelt v. Dublin, Frgmt. v. Stendal? (zu II k. 252)	3	28. IX		Geschenkt v. A. Moyn Cohn. Inv. II 205. 95.
226.		Hr. Prof. Dr. Rud. Lehmann-Filhés.	Thonscherben v. d. „Altenburg" b. Arnstadt.		28. IX		Geschenk. Inv. II 202. 95.
227.	634. 95. 1309. 95.	Hr. Gutsbesitzer von Hollen in Hollen, Kr. Geestemünde.	Bruchstücke v. Thongefässen u. 1 Bronzemesser v. Hollenerkamp.	1 Kiste	30. IX		Geschenk. Inv. II 225. 95.
228.	1308. 95	Hr. Prof. Dr. Lehmann Filhés, Berlin.	Feuerst.-Pfeilspitzen, Steinbeile, Bronzefibel etc. v. d. Altenburg.		3. X		Geschenk. Inv. II 207. 95.

Laufende No.	Acten-No.	Namen und Wohnort des Einsenders.	Gegenstand.	Stückzahl.	Datum des Eingangs.	Datum des Wieder-Ausgangs.	Bemerkungen.
229.	1339. 95.	Hr. Rittergutsbes. Douglas in Friedrichsberg.	Eisengerät von Friedrichsberg, Kr. Königsberg i. Pr.		3. X		Geschenk. Inv. II 208. 95.
230.	1350 u. 1392. 95.	Hr. Ludw. Holtz in Stolp.	1 Urne v. Mahnwitz, Kr. Stolp in Pommern.	1	4. X		Geschenk. Inv. II 210. 95.
231.	1313. 95.	Hr. Fr. Biehl in Sonderburg.	82 Bruchst. v. Steingerät u. 1 halber Bronzegrapen	1 Kiste	5. X	5. XI.	Bronzegrapen zurückgesch. Ankauf. Inv. II 54. 96.
232.	1349. 95	Hr. R. Forrer in Strassburg i. E.	2 Thongefässe, 2 Steinhämmer u. Bronzen aus Süd-Deutschl., Bronzen aus Cypern	1 Kiste	5. X	11. XI	2. Teil zurückgeschickt. Ankauf. Inv. II 79-81. 96.
233.	1216. 95 1357. 95	Norges Geografiske Opmåling, 5. Sektion Christiania.	4 Nachbild. von Goldbracteaten aus Norwegen.				Ankauf. s. E. f. I 333. 94 u. 178. 95. Inv. II 47. 96.
234.	1337. 95.	Hr. Dr. A. Götze, Berlin.	Bronze- u. Eisen-Geräte; Waffen u. -Schmuck v. Zeipen Görge, Kr. Memel.		7. X		Ausgrabung. Inv. II 234. 95.
235.	1420. 95	Hr. Gemeinde-Vorst. Blyze in Zeipsen Görge.	Desgl.		7. X		Ankauf. Inv. II 63. 96.
236.	1469. 95.	Hr. Besitzer Esins in Zeipsen Görge.	Desgl.		7. X		Ankauf. Inv. II 62. 96.
237.	1471. 95.	Hr. Wirt Brozeitis in Stanz Schlaudern.	Desgl. von Stanz Schlaudern, Kr. Memel.		7. X		Ankauf. Inv. I 64. 96.
238.	1365. 95.	Hr. Dr. Kirmis, Neum.	Massiv. Kupfergerät.	1.	8. X		Ankauf. Inv. I 230. 95.

Laufende No.	Acten-No.	Namen und Wohnort des Einsenders.	Gegenstand.	Stückzahl.	Datum des Eingangs.	Datum des Wieder-Ausgangs.	Bemerkungen.
239.	1323. 95.	Hr. Magistrats-Bureau-Diätar Zimmermann, Pankow	Eisenfragmente u. 2 Stücke v. Knochennadeln v. Cremmen.		9. X		Geschenk. Inv. II 209. 95.
240.		Hr. Director Brinkmann, Hamburg.	Armband u. Diadem v. Gold aus d. Prov. Posen	2	10. X	11. X	Zur Ansicht. Zurückgegeben.
241.	1371. 95.	Ministerium d. geistl. Unt.-u. Med.-Angel.	Thonscherben von Hissarlik.	1 Kiste	10. X		
242.		Hr. Landrat Porscher, W., Motzstr. 8 II.	Kerlonförm. Stein aus Schottland.	1.	11. X	18. X	Zurückgegeben.
243.	1396. 95. 1431. 95.	Hr. Stadtrat R. Knorr, Sommerfeld für G. Schulz, Sommerfeld	Bronzecelte, -Nadeln -Sicheln etc. v. Sommerfeld, Kr. Krossen	23.	15. X		Zur Ansicht. Ankauf. Inv. II 232. 95.
244.	1384. 95	Hr. Messikommer in Zürich.	2 eis. Schwerter, Lanzenspitzen, Fibeln etc. aus Eisen v. La Tène.	26.	15. X		Ankauf. Inv. II 74. 96.
245.	1401. 95	Hr. cand. med. O. Jahn, hier, Elisabeth-Ufer 39.	Thonscherben aus einem Hügelgrab am Kyffhäuser.		15. X		Geschenk. Inv. II 211. 95.
246.	1412. 95.	Hr. Dr. Kirmis, Neumünster.	2 Bronze-Armringe aus d. Herzogtum Lauenburg.	2.	17. X		Ankauf. Inv. II 231. 95.
247.	1391. 95.	Hr. Baron v. Voss, Kl.-Boschpol.	Thongefässe v. Zaborowo, Kr. Vollstein, Buckelurne v. Paradies.		18. X		Geschenk. Inv. II 220. 95.
248.	1429. 95	Hr. Dr. Edm. Falk, Arzt in Berlin N.	Schlacken v. „Martinskirche", Sachs.-Weimar.		21. X		Geschenk. Inv. II 213. 95.
249.	252. 95	Hr. Prof. Berzenberger in Königsberg i. Pr.	Grosse Fibel, 2 Armringe etc. von Weszeiten, Kr. Heidekrug.		21. X		Ankauf. Inv. II 212. 95.

Laufende No.	Acten-No.	Namen und Wohnort des Einsenders.	Gegenstand.	Stückzahl.	Datum des Eingangs.	Datum des Wieder-Ausgangs.	Bemerkungen.
250.	1430. 95	Hr. Zahnkünstler Höner, hier.	Urne u. kl. Beigefäss v. Paplitz, Kr. Jüterb.-Luckenw.	2	22. X		Geschenk. Inv. II 215. 95.
251.	1435. 95	Hr. cand. med. P. Reinecke, hier.	Neusteinztl. Thonscherben v. Hof Mauer, Württemb.		22. X		Geschenk. Inv. II 216. 95.
252.	1441. 95	Hr. O. Seeler, Fürstenberg a. O.	Thongefässe v. Vogelsang, Kr. Guben, Grimnitz u. Kreesem, Kreis West-Sternberg.		23. X		Ankauf. Inv. II 224. 95.
253.	1440. 95.	Hr. cand. phil. Stan. Eiszewski, hier, Schlegelstr. 25 I.	Eis. Speerspitze u. 2 Thierknochen von Chobedza, Gouv. Kielce.	3.	23. X		Geschenk. Inv. II 226. 95.
254.	1070. 95.	Hr. Pastor Schulz in Hindenburg.	Phot. ein. Steyt.-Gefässes v. Hindenburg, Kr. Osterbg.	1	24. X		Geschenk. Inv. II 214. 95.
255.	1442. 95	Hr. Lehrer Nowack in Rosko, Kr. Filehne, Rgbz. Bromberg	ca. 18 Thongefässe, 1 Steinhammer, 1 Bronzenadel etc. v. Rosko.		24. X		Ankauf. Inv. II 235. 95.
256.	1420. 95	Hr. Director v. Wieser in Innsbruck.	2 barb. Steinsculpturen-Abgüsse aus d. Tirol. Landesmus. Ferdinandeum in Innsbruck	2	26. X		Ankauf. Inv. II 233. 95.
257.	1466. 95.	Hr. Ingenieur Giebeler, Gross-Lichterfelde.	Feuerst.-Pfeilspitze, Zierrat v. Eberzahn etc. von Minchehofe, Niederbarnim.		29. X		Geschenk. Inv. II 217. 95.
258.	1472. 95	Hr. Geh. Reg. Rat Prof. Dr. Schwartz, hier	2 Thongefässe von Freiwalde, Kreis Luckau.	2	31. X		Geschenk. Inv. II 218. 95.

Laufende No.	Acten-No.	Namen und Wohnort des Einsenders.	Gegenstand.	Stückzahl.	Datum des Eingangs.	Datum des Wieder-Ausgangs.	Bemerkungen.
259.	1485.95.	Blyze, Gemeinde-Vorsteher in Zeipen-Görge	Prähistorischer Fund in Russgallen, Kr. Memel	1	1. XI.		Ankauf. Inv. II 6. 96.
260.	1484.95.	Hr. Wande, hier, Leipzigerstr. 63a	Bronze-Halsring v. Kyffhäuser, zu d. Funde E.7.II 91.94 gehörig.	1.	1. XI		Ankauf. Inv. II 7. 96.
261.	1483.95.	Hr. C. Künne in Charlottenburg.	Münzen v. Karthago u. Selinus.		1. XI		D. Münze v. Selinus ans Münzkab. abgegeben. Geschenk. Inv. II 240.95.
262.	1491.95.	Hr. Cleve in Leckow b. Schievelbein.	2 Bronzeringe v. Leckow, Kr. Schievelbein.	2.	4. XI		Geschenk. Zu den Ringen E.7.II 102.95 gehörig. Inv. I. 227-95.
263.	1433.95.	Hr. Lehrer Tänkel in Streckau.	3 Urnen, Scherben u. 1 Perle v. Sackwitz, Kr. Wittenberg		8. XI		
264.	1492.95	Hr. Director Conwentz in Danzig.	3 Urnen u. 1 kleine blaue Glasperle v. Sullenschin, Kr. Carthaus.		8. XI		Inv. I. 87-96.
265.	1507.95.	Hr. Prof. Dr. Tentsch in Guben.	Thongefässe von Schlaben, Kr. Guben	4.	12. XI		Geschenk des Landrat Dr. Happ, Guben. Inv. II 237. 95.
266.	1422.95	Hr. Oekonomie-Verw. Y. Rauch, Helmsdorf b. Gerbstädt	Silberdenar d. Hadrian v. Nienstedt	1.	12. XI		Geschenk. Inv. II 236. 95.
267.	1512.95	Hr. Gemeindevorst. Blyze, Zeipen Görge	Bronze- u. Eisen-Gerät v. Zeipen-Görge, Kr. Memel.	3 Kisten	13. XI		Ankauf. Inv. II 65. 96. und Inv. II 66. 96.
268.	1512.95. 1551.95	Hr. Wirth Brosseitis, Stanz Schlandern.	Halber Steinhammer, 2 kl. Gefässe, Perlen, Fibel, Halsring etc. v. Zeipen Görge, Kr. Memel.	1 Kiste	13. XI		Ankauf. Inv. II 67. 96.

Laufende No.	Acten-No.	Namen und Wohnort des Einsenders.	Gegenstand.	Stückzahl.	Datum des Eingangs.	Datum des Wieder-Ausgangs.	Bemerkungen.
269.	1526.95	Hr. Berginspector Kaselitz in Granschütz.	Thonscherben von Granschütz, Kreis Weissenfels a.S.		14. XI		Geschenk. Inv. II 238. 95.
270.	1528.95.	Hr. Prof. E. aus'm Weerth, Kessenich b. Bonn.	6 Steinbeile in Hirschhornfassungen von Rosthein, Kr. A. Mainz.	6	14. XI	7. I. 96.	Zurückgeschickt.
271.	1538.95. 1698.95	Hr. Regierungspräs. v. Tagow in Posen für die Arb. R. Schoepke, Kacmarek u. Frol.	Eis. Schwert v. Gr.-Starolenka, 2 eis. Sparspitzen, Messer etc. v. Hohensee u. 1 Mammuthzahn.	9.	15. XI		Ausser dem Schwert u. 1 Sparspitze sind die Sachen zurückgeschickt. 7.12.95. Inv. II 11. 96. Ankauf. Inv. II 9. 96.
272.		Hr. Dr. Kirmis, Neumünster.	Jadeitbeil von Hadersleben.	1.	15. XI	24.I.96.	Zurückgeschickt.
273.	1550.95.	Hr. Hauptmann v. Graevenitz, Berlin, Lutherstr. 44 I	Zerbrochene Urne von Steinhagen, Kr. Halle, Rgbz. Minden		16. XI		Geschenk. Inv. II 239. 95.
274.	1552.95.	Dr. Götze, Berlin.	Thonscherben von Wilmersdorf, Kr. Teltow.		16. XI		Geschenk. Inv. II. 146.96.
275.	1545.95.	Hr. R. Forrer in Strassburg i. E.	Funde aus Tarragona, Schweden u. s. w.		18. XI		Auskunft zurückgesandt am 14. 1-96. Ankauf. Inv. II 82-83. 96.
276	1555.95.	Hr. C. Effrem in Apolda.	Steingeräte, 1 Sporn u. 1 Lanzenspitze v. Bronze aus Thüringen.	89.	18. XI		Ankauf. Inv. II 4. 96.
277.	1554.95.	Hr. Gymnasiallehrer Voss, Husum.	Feuersteingeräte, Bronzen etc. aus Schlesw.-Holst. u. Pom		18. XI	21. XI 30. XI	D. german. Sachen dem Bur. überg. Ein dreikant. Dolch zurückgs. Ankauf. Inv. I 72. 96.
278.	1557.95.	Kgl. Eisenb.-Direct. in Danzig.	3 Urnen u. 1 Napf v. Bublitz, Kr. Bublitz.	4	22. XI		Geschenk. Inv. II 3. 96.

Laufende No.	Acten-No.	Namen und Wohnort des Einsenders.	Gegenstand.	Stückzahl.	Datum des Eingangs.	Datum des Wieder-Ausgangs.	Bemerkungen.
279.	1583. 95.	Hr. Juwelier C. Falk in Stolp.	Celt, Pincette u. 2 Fingerringe v. Bronze.	4.	25. XI		vgl. d. J. I 5. 96. Ankauf. Inv. II 25. 96.
280.		Hr. R. Forrer in Strassburg i. E., Roshеimerstr. 10.	Steingeräte aus Italien, Bronzefibeln, Eisengerät etc. aus Ungarn.	1 Kiste	25. XI	18. XII.	Zurückgeschickt.
281.	1577. 95.	Hr. Fr. Bichl in Sonderburg.	Stein- u. Feuerstein-Geräte sowie Bronze-Fragmente v. Olsen.	95	26. XI		Ankauf. Inv. II 55. 96.
282.		Hr. Ed. Viggerts in Hamburg, Weidenallee 57, Hs. II p.	Bronze-Tiegel mit 3 Füssen v. Fehmarn Kr. Oldenburg.	1	27. XI	28. XI	Zurückgeschickt.
283.	1552. 95.	Hr. Dr. A. Götze, Berlin.	Thonscherben von Wilmersdorf, Kr. Teltow.		30. XI		Geschenk. Inv. II. 146. 96.
284.	1617. 95.	Hr. O. Seeler, Fürstenberg a. O.	Thongefässe u. kl. Beigab. v. Dobrilugk, Krasem, Chöne, Kieselwitz, Fürstenberg u. Balkow		2. XII		Ankauf. Inv. II 24. 96.
285.	1606. 95	Hr. Lehrer Grassow im Alt-Cüstrinchen	3 Thongefässe u. Scherben v. A.-Cüstrinchen, Kr. Königsberg i. N.		2. XII		Geschenk. Inv. II 27. 96.
286.	1599. 95.	Fr. Opitz in Jessen-Görne.	Lanzen u. Messer-Fassung von Jessen-Görne, Kr. Memel.	1 Kiste	4. XII		Ankauf. Inv. II 68. 96.
287.	1621. 95	Hr. A. Obiora in Luschwitz.	21 Thongefässe, kleine Bronzen etc. v. versch. Fundorten	1 Kiste	6. XII		Ankauf. Inv. II 70. 96.
288.		Hr. Geh. Rat Prof. v. Kaufmann, hier.	Bronzelampe v. Nymwegen, Prov. Geldern	1.	6. XII	10. XII	Zurückgeschickt. Zeichnung Kat. IX a. 435.

Laufende No.	Acten-No.	Namen und Wohnort des Einsenders.	Gegenstand.	Stückzahl.	Datum des Eingangs.	Datum des Wieder-Ausgangs.	Bemerkungen.
289.	1635. 95.	Hr. Lehrer Rud. Rietz, Freyenstein	Thonscherben von Freyenstein, Ostprignitz	1 Kiste	9. XII		Geschenk. Inv. II 26. 96.
290.		Dr. Kunwald, Neumünster	1 gebrannt. Thongefäss mit Fuss, F.O. angeblich Dobern	1	11. XII	24. I. 96	Zurückgeschickt.
291.	1509. 95. 265. 96.	Hr. Hugo Steinbach in Balkow.	Thongefässe u. kl. Bronzebeigaben v. Balkow, Weststernberg.	1 Kiste	12. XII		Ankauf. Inv. II 93. 96.
292.	1552. 95.	Hr. Dr. Götze, hier.	Thonscherben von Wilmersdf., Teltow.		12. XII		Geschenk. Inv. II 146. 96.
293.	1656. 95	Eigenthümer Herm. Dahlke, Abbau Rummelsburg.	2 Urnen, mehrere Deckel u. Scherben von Abb. Rummelsbg., Pom.		13. XII		Ankauf. Inv. II 2. 96.
294.	1660. 95.	Hr. Flasshaar, hier, Krausenstr. 66.	Flintaxt v. Stralsund, 2 Halsringe v. Rügen u. Lanzenspitze (Bronze) v. Rostock.	4	13. XII	7. I. 96	Die 2 Ringe zurückgesandt. Ankauf. Inv. II 13. 96.
295.		Hr. Dr. Lehmann-Nitsche, Berlin, Marienstr. 7 III.	Grosse Serpentin-Axt mit Schaftrinne 2 v. Ob.-Johnsdorf, Kr. Nimptsch	1. 2	16. XII 19. II 96	24. I 96 27. II. 96	In d. Gipsformerei ges. Mit ein. Nachbildung zurückerhalten 19. II. 96. Kat. III a. 194. Original zurückgeschickt.
296.	1678. 95	Mus. schles. Altertümer, Breslau. Dr. Seger.	Eisengerät aus einer Gesichtsurne v. Kauschwitz, Kr. Namslau.	1	18. XII	13. I. 96	Zur Ansicht. Zurückgeschickt.
297.	1451. 95.	Hr. Amtsvorsteher Gust. Seligmann in Cröbeln.	Thongefässe von Zeithain b. Riesa, Amtshauptm. Meissen.	3 Kisten	20. XII		Ankauf. Inv. II 73. 96.
298.	1679. 95.	Hr. Lehrer Rietz in Freyenstein, Ostprignitz.	Durchbohrter Mahlstein, Scherben und Schlacken v. Freyenstein	2 Kisten	23. XII		Ankauf. Inv. II 26. 96.

Laufende No.	Acten-No.	Namen und Wohnort des Einsenders.	Gegenstand.	Stückzahl.	Datum des Eingangs.	Datum des Wieder-Ausgangs.	Bemerkungen.
299.	1674. 95.	Hr. cand. min. Felix Hohns i. Staakow b. Brand, Bzk. Frankfurt.	Unbearbeitete Feuersteine u. 2 bearbeit. Stücke v. Staakow, Kr. ~~Luckau~~ Teltow.	1 Kistchen	24. XII		Geschenk. f. Teltow. Inv. II 31. 96.
300.	1517. 95 1716. 95	Hr. Tos. Pohl in Frauenburg, Ostpr., Kr. Braunsberg.	Gipsabguss v. Zeichen i. einer Planke eines im Frischen Haff gef. Schiffes.	1.	27. XII		Geschenk. Inv. II 8. 96.
301.	77. 96.	Hr. O. Seeler in Fürstenberg a. O.	Thonscherben von Kieselwitz, Kr. Guben	1 Tasche	27. XII		Geschenk. Inv. II 17. 96.
302.	1672. 95 1721. 95.	Maschinenwärter Hr. Petzner, Bhf. Mansfeld.	Dolch, Lanze u. Armring v. Bronze. F. Gr.-Osterhausen, Kr. Querfurt	3	28. XII		Ankauf. Inv. II 34. 96.
303.	1629. 95	Hr. Lehrer Rietz in Freyenstein.	Thonscherben u. Schlacke v. Freyenstein, Ostprignitz.	1 Kistchen	31. XII		Geschenk. Inv. II 26. 96.
304.	1731. 95.	Hr. Postsecretär Hensel, hier, Gerhardstr. 9 I.	Schnupftabacksdose aus Messing- u. Bronzeblech.	1.	31. XII	2. I. 96.	Zurückgesandt.
305.	1723. 95	Hr. Lehrer Grassow i. Altcüstrinchen f. Gastwirt Fried. Mewes, ebendort.	Dreizackartige Bronzenadel (modern).	1.	31. XII	14. I. 96	Zurückgeschickt.

Laufende No.	Acten-No.	Namen und Wohnort des Einsenders.	Gegenstand.	Stückzahl.	Datum des Eingangs.	Datum des Wieder-Ausgangs.	Bemerkungen.
1.	1691. 95.	Hr. Dr. Körte, hier, Hafenplatz 7.	Thongefässe, Scherben etc. v. Bos-öjük in Phrygien.		2. I		Zur Ansicht. z. T. zurückgeg., z. T. Geschenk. Inv. II 22. 96.
2.	5. 96.	Hr. Lehrer Tosselt, Luckenwalde.	Bronze-Nadelkopf v. Sperenberg, Kr. Teltow.	1.	2. I		Geschenk. Inv. II 1. 96.
3.	1711. 95	Hr. Lehrer Seehars, Türmitz.	6 Thonscherben u. 4 Muscheln v. Aussig u. Herbitz, Böhmen.	10.	2. I		Geschenk. Inv. II 12. 96.
4.	10. 96.	Hr. Sammlungs-Aufseher Virian, hier.	Versteinerung eines Nautilus v. d. Porta Westfalica.	1	4. I	6. I	Zurückgegeben.
5.		Hr. Juwelier C. Falk in Stolp, Pom.	Bronzestück, zu E. D. II 279. 95. gehörig.	1.	6. I		Inv. II 25. 96.
6.	4191. 95.	Garnison-Bauinspection Saarburg, Lothr. durch d. Intend. d. 15. Armeecorps i. Strassbg.	26 Tafeln m. römischen Münzen, einige Abklatsche v. Inschriften. Fo. Saarburg, Lothr.		6. I	6. I	An die General-Verwaltung zurückgegeben.
7.	1730. 95	Kgl. Zeughaus-Verwaltung, Berlin.	Bronze-Lanzenspitze v. Allenberg, Kr. Wehlau.	1.	7. I		Überweisung. Inv. II 10. 96.
8.		Kgl. Münzkab., Berlin.	1 Münze u. 2 Silberfragmente von Dietrichsfeld, Rgbz. Aurich	3:	9. I	18. III	Zurückgeschickt.
9.	30. 96.	Gastwirt Broszeitis, Stanz-Schlandern.	2 kl. Gefässe, 1 Halsring, 3 Fibeln etc. v. Bronze, Eisenfragmente, Perlen etc. v. Zeipen Görge, Kr. Memel.		10. I		Ankauf. Inv. II 69. 96.

Laufende No.	Acten-No.	Namen und Wohnort des Einsenders.	Gegenstand.	Stückzahl.	Datum des Eingangs.	Datum des Wieder-Ausgangs.	Bemerkungen.
29	10.	41. 96.	Hr. Dr. G. Reischel, Oschersleben.	Photogr. einer Thon-Trommel" v. Hornsömmern, Kr. Langensalza.	1.	10. I	Geschenk. Inv. II 14. 96.
30	11.	39. 96.	Hr. R. Forrer in Strassburg i. E.	Ital. Steingeräte, Fibeln, Perlen, Eisengerät etc. aus Ungarn.	1 Kiste	10. I	14. I Zurückgeschickt.
30	12.	53. 96.	Hr. Bauinspector Prejawa, Diepholz.	1 Zeichnung u. 11 Photogr. v. Bohlsegen i. Kr. Diepholz.	12.	13. I	Kat. IX a. 452-463
30	13.	56. 96.	Hr. Pfarrer Dirksen, Seddin.	Zerbroch. Bronze-Ring v. Seddin, Westprignitz	1	14. I	Geschenk. Inv. II. 15. 96.
30	14.	57. 96.	Fr. Landwirt Arnold Götze, z. Z. in Lissing-Goslieb.	Steinbeil-Bruchstück v. Fuchsberg a. Julius, Kr. Langensalza.	1 Kiste	14. I	Geschenk. Inv. II. 16. 96.
30	15.	72. 96.	Hr. O. Seeler in Fürstenberg a. O.	Thonscherben von Vogelsang u. Kieselwitz, Kr. Guben.	4.	16. I	Geschenk. Inv. II 17. 96.
3	16.	29. 96	Hr. Prem. Lieut. H. v. Schierstädt, Frankfurt a. O., Sophienstr. 2a	7 Thongefässe, Bronzering etc. v. Cliestow, Kr. Lebus.		17. I	Geschenk Inv. II 18. 96.
	17.	80. 96. 222. 96.	Hr. A. Nagel in Deggendorf (Wittelsbach).	Steingeräte, Thonscherben, kl. Bronzen etc. aus Prov. Sachsen u. Bayern.		20. I	Ankauf. Inv. II 45. 96.
	18.	92. 96.	Hr. Apotheker v. Schumann, Golssen.	3 Bronze-Armringe v. Mahlsdorf, Kr. Jüterb.-L.	3	21. I	Ankauf. Inv. II 57. 96.
	19.	62. 96.	Hr. Biehl in Sonderburg.	18 Stein- u. Feuerst.-Geräte v. Alsen.	18	21. I	Ankauf. Inv. II 56. 96.
20.		91. 96.	Hr. R. Forrer in Strassburg i. E., Rosheimerstr. 10.	Cyprische Bronzen, Goldschmuck etc. aus Italien u. Ungarn	1 Kiste	22. I	25. I Zurückgeschickt.
21.		96. 96.	Hr. cand. min. Felix Hoberg, Staaken	Einige Urnenscherben u. Feuersteinsplitter.		22. I	Geschenk. Inv. II 31. 96.
22.		67. 96	Frein O. S. von Wangenheim, Neu-Lobitz, Kr. Dramburg	Bronzefund von Neu-Lobitz.		23. I	Ankauf. Inv. II 49. 96.
23.		105. 96.	Hr. Hugo Schilling, Grossendorf b. Barmstedt in Holstein.	Feuerstein-Werkzeuge v. verschied. Fundorten im Hannover.	16.	25. I	Ankauf. Inv. II 58. 96.
24.		330. 95.	Hr. Postsecretär Hirt in Burg, Bez. Magdeburg.	2 Photographien von Bronzen etc. aus d. Kr. Jerichow I	2	25. I	Geschenk. IX a. 437 ab.
25.		18. 96. 106. 96.	Hr. cand. phil. Pfannenberg, Göttingen.	4 kl. Thonscherben d. Bandkeramik und 4 Hornsteinspäne aus d. Geg. v. Göttingen	8.	25. I	11. II. Zurückgeschickt.
26.		118. 96	Fr. Lehrer Hermann O. Götze, Minden.	Hünengrab b. Frankenfeld i. Minden		27. I.	Ankauf. Inv. II 41. 97.
27.		109. 96	Fr. Offermann in Agathe.	Thongefäss und Feuersteinmesser v. Ober-Nessa, Kr. Weissenfels.	2.	30. I.	Ankauf. Inv. II 29. 96.
28.		115. 96.	Fr. Dr. Potonié, Invalidenstr. 44, Berlin	2 Thonscherben u. Feuersteinmesser von Felsow Kr. Angermünde.		30. I.	Geschenk. Inv. II 19. 96.
29.		135. 96.	Fr. Gutsb. Karl Thiessow	Thonscherben etc. von Wyk auf Föhr, Kgl. Holstein.		31. I	Geschenk. Inv. II 20. 96.

Laufende No.	Acten-No.	Namen und Wohnort des Einsenders.	Gegenstand.	Stückzahl.	Datum des Eingangs.	Datum des Wieder-Ausgangs.	Bemerkungen.
2. 30.	127. 96	Kgl. Eisenb.-Direct. Magdeburg.	1 erhaltenes u. 3-4 zerbrochene Gefässe v. Stemmern, Kr. Wanzleben.		31. I		Überweisung. zu E. C. II 44. 96. Inv. II 21. 96.
3 31.	139. 96.	Hr. Geh. Rat Rud. Virchow, Berlin	Steinbeil von Kloster Seben in Tirol.	1.	31. I		Leihgabe. Inv. I. 10.
32.	21. 96.	Hr. Dr. Köhl in Worms.	Photographien v. steil. Gräbern auf der „Rhein gewann" von Worms.	7	3. II		Geschenk. Kat. IX a. 438-444.
3 33.	1552. 95	Hr. Dr. A. Götze, Friedenau.	Defectes Buckelgefäss v. Wilmersdorf, Kr. Teltow.	1.	3. II		Geschenk. Kat. I f 9717. Inv. II 146. 96.
3 34.	166. 96.	Hr. Fenrobert in Zehlendorf.	Feuerstein-Lanze, 3 Bronze-Hohlcelte u. 1 Fragt eines solchen v. Heringsdorf sowie 6 mod. Stücke		5. II		Ankauf. Inv. II 100. 96. Die mod. Stücke ins Kunstgew.-Mus. gesandt. 6. II. 96.
3 35.	145. 96.	Fr. Dr. Schwarbitz, Freyburg a. U.	3 Steinbeile, Scherben, Knochen etc. von Freyburg a. U., 1 Kupfermeissel, Pfeife von Maubach.		7. II.		Davon 4 Scherben mit verschiedenen Pfeifen am Prof. Damm abgegeben am 8. 2. 96. Ankauf. Inv. II 30. 96.
36.	184. 96	Fr. Baumeister Götze, Weimar	Scherben von Weimar.		11. II.		Ankauf. Inv. II 41. 97.
37.	191. 96.	Hr. Franz Lehmann i. Riesdorf b. Radegast	Bronzefund aus einer Urne v. Riesdorf i. Anhalt.		11. II		Vgl. E. C. II 45. 96. Ankauf. Inv. II 59. 96.
38.	101. 96.	Hr. Posthalter Werckmeister in Sulingen.	14 Gefässe, 1 Boden u. 2 Wirtel v. Thon. Fo. Brünhausen, Kr. Sulingen	17.	13. II		Ankauf. Inv. II 71. 96.

Laufende No.	Acten-No.	Namen und Wohnort des Einsenders.	Gegenstand.	Stückzahl.	Datum des Eingangs.	Datum des Wieder-Ausgangs.	Bemerkungen.
39.	193. 96.	Schmied Witthuhn in Belling.	Vorslav. u. slav. Thonscherben, Steine etc. v. Belling, Kr. Ueckermünde.		13. II	22. II	Zurückgeschickt.
40.	217. 96.	Fr. G. K. K. Hgartz, Berlin	1 ornam. Thonschale von Bronkow, Kr. Bomst	1	19. II		Gespend. Inv. I 28. 96.
41.		Hr. Superintend. Müller in Calbe	1 Mittelalt. Gefäss, 1 scherbe	1.	19. II		Geschenk.
42.	146. 96	Hr. Lehrer Philippsen, Utersum auf Föhr.	5 Phot. v. Steinkammergräbern etc. auf Föhr, Kr. Tondern.	5.	20. II		Ankauf. Kat. IX a. 464-468.
43.	1575. 95.	Hr. Max Mentzel i. H. Heyer u. Co. in Nieder-Zarkau.	2 kleine Photogr. von Thongefässen. Fo. Sabor, Kr. Glogau.	2	27. II		Geschenk. Kat. IX a. 469-470.
44.	127. 96.	Kgl. Eisenbahn-Direction Magdebg.	4 Schädel u. Knochen aus Skelettgräbern v. Stemmern, Kr. Wanzleben.		27. II		Zu E. C. I 30. 96. Überweisung. Inv. I 33. 96.
45.	191. 96.	Hr. F. Lehmann in Riesdorf, Anhalt.	Messer, Armring u. halbe Armspirale v. Riesdorf.	3.	27. II		zu E. C. II 37. 96. Ankauf. Inv. I 59. 96.
46.	239. 96.	Hr. Max Mentzel, p. A. Heyer u. Co. in Zarkau b. Glogau.	Thongefässe etc. v. Sabor, Kr. Glogau.	11 Stück	27. II		Ankauf. Inv. II 60. 96.
47.		Hr. Director Dr. A. Voss, hier, für Hrn. P. Staudinger, Hollandstr. 33.	Bronzefigur (Leuchterfuss) d. XV. Jahrh. in e. Brunnen i. Rostock gef.	1.	27. II	3. III	Zur Ansicht. Zurückgesandt.
48.	252. 96	Hr. Generallieut. z. D. v. Prittwitz u. Gaffron Berlin, Schöneberg Ufer 35 II	Commandostab von Triepkatz, Kr. Ruppin u. 2 Statuetten	3	28. II	30. IX. 97.	(Leihgabe. L 11.) Alles zurückgesandt.

Laufende No.	Acten-No.	Namen und Wohnort des Einsenders.	Gegenstand.	Stückzahl.	Datum des Eingangs.	Datum des Wieder-Ausgangs.	Bemerkungen.
49.	218. 96.	Hr. Dr. Engelhard in Lingen, Hannover.	Photogr. einer durchbohrt. Handmühle v. Lingen.	1.	2. III		Geschenk. Kat. IX a. 471.
50.		Hr. Dr. Körte, Berlin.	Henkelkrug von Bos-öjük, Phrygien	1.	2. III		Geschenk; zu E.J.II 1.96
51.	1552. 95.	Hr. Dr. O. Götze, hier.	Thonscherben von Wilmersdorf, Kr. Teltow.		2. III		Geschenk. Inv. II 146. 96.
52.	278. 96.	Hr. Geh. Reg. Rat Prof. Dr. Schwartz, Berlin.	Thongefäss v. Wronke, Kr. Samter, zu No. 40 gehörig.	1	5. III		Geschenk. Inv. II 35. 96.
53.	273. 96.	Hr. Posthalter Werkmeister in Sulingen, Prov. Hannover.	Flintbeil v. Sudwalde, Steinhammer und Fragmt. v. Eitzen b. Sudwalde, Kr. Sulingen.	3	5. III		Zur Ansicht. Ankauf. Inv. II 96. 96.
54.	267. 96.	Hr. Prof. Dr. Mehlis, Neustadt a. H.	Röm. Funde von Kreimbach, Pfalz		5. III	26. III	Zurückgeschickt.
55.	283. 96.	Kgl. Eisenbahn-Dir. Hannover.	Urne u. kl. Gefäss aus ein. Kiesgrube b. Porta Westf., Kr. Minden.	2	9. III		Überweisung. Inv. II 36. 96.
56.	293. 96.	Hr. Geh. Med. Rat R. Virchow, Berlin.	Kleine Feuersteingeräte, Knochen etc. v. Schweizersbild, Kant. Schaffhausen.		9. III		Geschenk. Inv. II 37. 96.
57.	617. 96.	Westpreuss. Prov. Mus., Danzig.	Kasserole, gr. Gürtelhaken, Armringe, Fibeln etc. v. Bronze u. Silber aus Westpreussen.	15	13. III	~~29. VIII~~ 18. VIII	Zurückgeschickt.
58.	317. 96. 33. 97.	Gastwirt Stein in Marzahne.	3 wend. Gefässe, Kamm, Pfriemen u. Nadeln v. Fehrbellin		14. III		Ankauf. Inv. II 70. 97.

Laufende No.	Acten-No.	Namen und Wohnort des Einsenders.	Gegenstand.	Stückzahl.	Datum des Eingangs.	Datum des Wieder-Ausgangs.	Bemerkungen.
59.		Hr. Decorateur H. Mädel, hier Luther-str. 9.	2 mod. Ohrringe von Messingbronze. Fo. Krötenthal b. Langensalza.	2	18. III	20. III	Zurückgegeben.
60.	334. 96.	Hr. O. Seeler in Fürstenberg a. O.	Thongefässe v. Vogelsang, Kr. Guben, u. Krähsem, Kr. Weststernberg.	12	19. III		Ankauf. Inv. II 94. 96.
61.	292. 96. 327. 96.	Hr. Berginspector Kaselitz in Granschütz b. Weissenfels.	2 Mahlsteine von Gostau, Kr. Werseburg.	2	21. III		Geschenk. Inv. II 38. 96.
62.	358. 96.	Hr. Sanitätsrat Dr. M. Bartels in Berlin, Karlsbad 12-13.	Thonscherben v. Jaice u. Debelo brdo in Bosnien.		23. III		Geschenk. Inv. II 39. 96.
63.	98. 96. 346. 96.	Hr. Lehrer Graetz in Bergisdorf.	3 Urnen u. 28 z.T. sehr kleine Beigefässe von ~~Bergisdorf~~ Kottwitz, Kr. Sagan.	31.	24. III		Ankauf. Inv. II 128. 96.
64.	387. 96.	Hr. Hans von Schierstädt, Berlin.	Bronzenadel von Skyren, Kr. Krossen.	1.	28. III		Geschenk. Inv. II 40. 96.
65.	397. 96.	Kgl. Bahnmstr. I. Kl. Horn, hier, Tempelhofer Ufer 28. I	Pincette, Nadel, Messer u. 2 Armring-Fragmente v. Zeyernick, Niederbarnim.	5	30. III		Geschenk. Inv. II 41. 96.
66.		Hr. Lehrer Frost i. Kraftshagen p. Bartenstein.	Degenkorb aus Messing mit Klingenstumpf v. Buchau.	1.	1. IV	2. IV	Zurückgeschickt.
67.	422. 96.	Offrem, Apolda.	Steingeräte, Bronzelanze, Thonlampe etc.	25.	8. IV		Ankauf. Inv. II 104. 96.
68.	421. 96.	Mentzel, Max, Naturalienhändler in Zarkau b. Glogau.	Bronzenadeln u. and. kl. Bronzebeigaben v. Sabor, Kr. Glogau.	13 Tafeln	8. IV		Ankauf. vgl. E.J. II 105. 96. Inv. II 105. 96.

Laufende No.	Acten-No.	Namen und Wohnort des Einsenders.	Gegenstand.	Stückzahl.	Datum des Eingangs.	Datum des Wieder-Ausgangs.	Bemerkungen.
69.	439.96.	Kuhlmey, Friedr., Gutsbes. in Ketzin.	Knochenharpune u. Thonscherben		10. IV		Geschenk. Inv. II. 84.96.
70.	437.96.	Seeler, O., in Fürstenberg a. O.	Thongefässe u. Scherben v. Kreesem, Kr. Weststernberg.	1 Kiste.	11. IV		Ankauf. Inv. II 95.96.
71.	455.96.	Bernstein, hier, Anhaltstr. 3.	2 Fingerspiralen v. Gold. Fo. b. Woltersdorf, Ostpriegnitz.	2.	14. IV		Ankauf. Inv. II 108.96.
72.	456.96.	v. Schierstädt, H., in Berlin.	Thonscherben, Pfeilspitze u. Späne v. Feuerstein. Fo. Bredow, Osthavelld.		14. IV		Geschenk. Inv. II. 85.96.
73	437.96.	Seeler, O, in Fürstenberg	4 Thongef. u. Scherben, kleine Bronzen von Kreesem Kr. W. Sternbg		16. IV.		Ankauf. Inv. II 95.96.
74.	×	Frau Oldersdorf, Charlottenburg, Grüne Weg 15.	Moderne Holzschnitzereien.		16. IV. ~~18. IV.~~	18. IV	Zur Ansicht, event. für d. Trachtenmuseum. Wurde von Fr. O. abgeholt
75.		Schilling, Hugo, in Großendorf.	Feuersteingeräte von Hiddensee	49 St.	17. IV.	18. IV	Zurück geschickt.
76	463.96	Denecken (Hamb. Mus. f. Kunst u. Gewerbe)	2 goldene Ohringe von Jever, Oldenbg.	2	17. IV		Zur Ansicht.
77.	485.96	Sökeland, Moabit.	1 cylindr. Buckelgefäß u. 1 Bronzenadel v. Stradow, Kr. Kalau, Scherben von Burg (Spreew)		18. IV		Geschenk vgl. E. I. II 87.96. Inv. II. 90.96.
78.	321.96.	Kgl. Eisenbahn-Direkt. Erfurt.	Verschiedene, meist moderne Gegenstände aus der Gegend von Saalfeld, Hz. Meiningen		18. IV		1 Gewicht mit Bruchstück an Nehring zur Untersuchung 21/4.96 Zurück 27.4.96. Inv. II. 88.96.

Laufende No.	Acten-No.	Namen und Wohnort des Einsenders.	Gegenstand.	Stückzahl.	Datum des Eingangs.	Datum des Wieder-Ausgangs.	Bemerkungen.
79.	476.96.	Pfannenberg, cand. phil, Göttingen.	Steingeräte von verschiedenen F.O.	14.	18. IV	8. IV. 97.	Zurückgeschickt.
80.	473.96.	Winkel, Lehrer in Hemden.	1 Thongefäß u. Scherben von Hemden, Kr. Bocken, Rb. Münster.		18. IV.		Ankauf. Inv. II 98.96.
81.	451.96.	Witthuhn in Belling.	Moderne Ziegeln u. Backstein u. Tierknochen v. Belling.	1 Kiste u. 1 Korb.	20. IV	29. IV	Wurde als wertlos beseitigt.
82	—	Hüttig, stud. arch. nav. in Charlottenburg.	Wachsabdruck von der Seite einer Glasflasche v. Sagan.		20. IV	22. IV	Zurückgeschickt.
83.	496.96.	Bartels, Sanitätsrat, Berlin.	Fundstücke vom Mitterberg, Salzkammergut.		21. IV.		Geschenk. Inv. II. 89.96.
84.	1552.95.	Götze, A. Berlin.	Scherben von Wilmersdorf, Kr. Teltow.		23. IV.		Geschenk. Inv. II. 146.96.
85.	511.96.	v. Sallet, Direktor (für Lübky)	12 Bronzen, 1 Flintlanzenspitze von Bergen auf Rügen.	13.	23. IV		Vom Küster Benz in Bergen gekauft. Inv. II 101.96.
86.	401.96.	Helm, Kl. Rechtenbach	2 Bronzen, Scherben, Schädelstücke von Dornholzhausen, Kr. Wetzlar.		24. IV		Ankauf. Inv. II 102.96.
87.	485.96.	Sökeland Moabit	10 Thongefäße von Stradow, Kr. Kalau u. 5 moderne Kannen		24. IV		vgl. E. I. II 77.96. die mod. Kannen am 27/4. an d. Trachtenmus. abgegeben. Inv. II. 90.96.
88.	527.96.	Schmidt, Pastor in Garlitz	2 Scherben von Mäanderurnen von Fohrde, Kr. W-Havell.		28. IV		Geschenk. Inv. II. 91.96.

Laufende No.	Acten-No.	Namen und Wohnort des Einsenders.	Gegenstand.	Stückzahl.	Datum des Eingangs.	Datum des Wieder-Ausgangs.	Bemerkungen.
89.	526. 96.	Lenz Oberförster i. Schanitz	1 Thongefäss u. 1 Scherben vom Schanitzberg, Kr. Randow	2	28. IV		Geschenk. Inv. II. 92. 96.
90.	502. 96.	Kirbe, A. in Jarbke.	7½ Thongefässe mit La Tène-Beigaben von Jarbke.		29. IV		Ankauf. Inv. II 129. 96.
91.	536. 96.	Schmidt, Paul, Lehrer in Chojno	11 Thongefässe, 1 Räucherg. fäss, 1 Klopfer v. Chojno, Kr. Rawitsch.	13	30. IV		Ankauf. Inv. II 99. 96.
92.	37. 96.	Reg. Präs. i. Aurich.	2 Stangen u. 1 Medaille v. Silber. Fd. Districhsfeld, Kr. Aurich.	3	4. V		Eigentümer Uhrmacher Habben in Aurich. Ankauf. Inv. II 97. 96.
93.	497. 96.	Blyze, Besitzer in Andulen (Zeipen-Görge)	Eis. Schwert, Gürtel, Bronzeschmuck etc. v. Andulen, Kr. Memel.	1 Kiste	5. V		Ankauf. Inv. II 106. 96.
94.	1736. 96.	Kgl. Münzkabinet, Berlin.	1 Kl. Thongefäss v. Landsberg, Kr. Rosenberg Rb. Oppeln.	1	7. V.	8. V	Zurückgegeben.
95.	572. 96.	Broszeitis, Michel, Steuererheber in Stanzschlaudern, Kr. Memel.	Bronze- u. Eisengeräte v. Andulen, Kr. Memel.	1 Kiste	11. V		Ankauf. Inv. II 165. 96.
96.	573. 96.	v. Bredow, Gerhard, Lieut. à l. suite d. 1. Garde Ul. Rgts. in Bredow.	Mahlstein von Bredow, Osthavelland.	1.	11. V		Geschenk. Inv. II 103. 96.
97.	559. 96.	Elle, Apolda, Wilhelmstr. 30.	Feuerst.- u. Steingeräte v. Wilsdorf, Sachs.-Weim.	49.	12. V		Ankauf. Inv. II 130. 96.
98.	544. 96.	Biehl, Fr., in Sonderburg.	Feuerst.- u. Steingeräte aus d. Kr. Sonderburg.	36.	12. V		Ankauf. Inv. II 135. 96.

Laufende No.	Acten-No.	Namen und Wohnort des Einsenders.	Gegenstand.	Stückzahl.	Datum des Eingangs.	Datum des Wieder-Ausgangs.	Bemerkungen.
99.	573. 96.	v. Bredow, Gerh., in Bredow.	Thonscherben m. Thierknochen v. Bredow, Osthavelland.		12. V		Geschenk. Inv. II 103. 96.
100.	458. 96.	Hahn, Ferd., hier, Kurfürstendamm 28.	Steinkugel, 3 kl. Gefässe, 1 Deckel, Scherben bemalter Gef. u. 2 Eisenringe v. Buschen, Kr. Pyritz.		13. V	23. V	2 Th. zurückgegeben. 2 Th. Geschenk. Inv. II 119. 96.
101.	569. 96.	Eggert, Lehrer in Viereck b. Pasewalk.	3 Flintbeile, 1 Steinhammer, 2 Klopfsteine, 1 Mäpfchenstein u. 3 Fragmente aus Kr. Anklam u. Ueckerm.	10	15. V		Ankauf. Inv. II 136. 96.
102.	604. 96.	Ramdohr, Amtmann i. Neehausen.	Thonwirtel von Neehausen, Mansfelder Seekr.	1.	15. V		Geschenk. Inv. II 107. 96.
103.	617. 96.	Prov.-Mus. in Danzig.	2 Bronzegefässe, 1 Schlüssel u. Schlossbeschlag v. Bronze.		19. V	~~29. VII~~ 18. VIII	Zur Abformung. Zurückgeschickt.
104.	619. 96.	Stimming in Brandenburg H.	Verschied. Funde von Fohrde, Linow u. Deetz.	1 Kiste	20. V		
105.	421. 96.	Mentzel, Max, Naturalienhändler in Zarkau.	Thongefässe v. Labor, Kr. Glogau.	4 Kist.	20. V		Ankauf. Inv. II 105. 96.
106.	633. 96.	Prov.-Museum in Trier.	4 röm. Thongefässe v. Oberlinxweiler, Kr. St. Wendel.	4	20. V		Überweisung der Eisenbahn-Dir. St. Johann-Saarbrücken. Inv. II 127. 96.
107.	628. 96.	Müller, Wilh., Berlin C. Gertraudtenstr. 14.	Bronzering mit 10 blauen Glasperlen von Zinn, Kr. Zinn.	11	21. V	1. IX	Zurückgeschickt.

Laufende No.	Acten-No.	Namen und Wohnort des Einsenders.	Gegenstand.	Stückzahl.	Datum des Eingangs.	Datum des Wieder-Ausgangs.	Bemerkungen.
108.	575.96	Eisenbahn-Direction Magdeburg, Betriebs-Inspection 1.	Urne u. Eisen-Fragmente von Mohrin, Kr. Salzwedel	1 Kiste	22.V		Geschenk. Inv. II 109.96.
109.	458.96.	Hahn, Berlin, Kurfürstendamm 28.	Thongefässe u. 1 Rillenstein v. Buschen, Kr. Wohlau.		23.V	28.V	Z. Th. zurückgegeben. Z. Th. Geschenk. Inv. II 119.96.
110.	656.96.	Wilke, Theod., in Guben.	Thongefäss v. Guben u. Henkelkrug v. Starzeddel, Kr. Guben.	2.	23.V		Geschenk. Inv. II 113.96.
111.	657.96.	Tentsch, Prof. Dr., in Guben.	Kl. einhenkl. Kanne v. Reichersdorf, Kr. Guben.	1.	23.V		Geschenk. Inv. II 114.96.
112.	658.96.	Gander, Lehrer in Guben.	Doppelgefäss von Schöne, Kr. Guben.	1.	23.V		Geschenk. Inv. II 115.96.
113.	659.96	Ogilvie, Kreisbaumstr. in Krossen a.O.	Thongefässe von Alt-Rehfeld, Siebenbenthen u. Mühlo, Kr. Krossen.	5.	23.V		Geschenk. Inv. II 120.96.
114.	660.96.	Serien, Lehrer in Krossen, Glogauerstr. 58.	Eis. Nadel von Gardelegen, Kr. Gardelegen.	1	23.V		Geschenk. Inv. II 116.96.
115.	661.96.	Barth, Oberförster in Güntersberg a.O.	Urnen von Bindow, Kr. Krossen.	5.	23.V		Austausch. Inv. II 117.96.
116.	662.96	Rabenau, Alex., in Vetschau	2 Steinhämmer, 4 Thongef., 1 mod. Gef. u. 2 mod. Ohrringe	1 Kiste.	4.VI	6.VI	Ankauf. Inv. II 137.96. D. Mod. Stücke ins Trachtenmus. gen.
117.	558.96	Götze, Dr., in Berlin.	Scherbe u. Flintsplitter v. Gr.-Gandern, Weststernbg.		23.V		Ausgrabung.

Laufende No.	Acten-No.	Namen und Wohnort des Einsenders.	Gegenstand.	Stückzahl.	Datum des Eingangs.	Datum des Wieder-Ausgangs.	Bemerkungen.
118.	558.96.	Dr. Götze, Dir.-Ass. in Berlin.	Thonscherben von Stradow, Kr. Calau		23.V		Gesamm. auf ein. Dienstreise. Inv. II 112.96.
119.	655.96.	Grosse, Maurermstr. in Fürstenberg a.O.	3 kl. Thongefässe v. Guben u. Schönfliess 2, Kr. Guben.	3	23.V		Geschenk. Inv. II 118.96.
120.	558.96.	Dr. Götze in Berlin.	Thonscherben v. Skyren, Kr. Krossen		23.V		Gesch. d. Hrn. v. Schierstädt. Inv. II 111.96.
121.	558.96.	Dr. Götze in Berlin.	Zerbrochene Thongefässe v. Kieselwitz, Kr. Guben.		23.V		Ausgrabung. Inv. II 110.96.
122.	645.96	Fest, Lehrer in Balkow.	Thongefässe und kl. Bronzen von Balkow, Weststernberg	ca. 68 Gef.	23.V 26.V		Ankauf. Inv. II 156.96.
123.	650.96.	Krüger, F., in Zöllmersdorf.	Eis. Fibelfragment von Zöllmersdorf, Kr. Luckau	1.	26.V		Geschenk. Inv. II 184.96.
124.	668.96. 1045.96	Weigel, E., Gutsbes. auf Buchhorst b. Rhinow.	Steinbeile, Flintpfeilspitzen, ornam. Thonscherben u. 3 Gefässe.		26.V		Geschenk mit Ausnahme der 3 Gefässe Inv. II 122.96 Ankauf. Inv. II 48.97.
125.	635.96.	Brecher, Forstmeister i. Grünewalde b. Schönebeck a.E.	2 Urnen u. 1 Schädelfragment v. Worth b. Plötzky, Kr. Zerbst	3	26.V		Geschenk. Inv. II 121.96.
126.	1968.96. 814.96	Gen. Verw. d. Kgl. Mus., Berlin	Silbermünzen u. Thonscherben v. Nonnweiler, Kr. Trier.		26.V	26.VI	Von d. Eisenb.-Dir. St. Johann-Saarbrücken. Die Münzen ins Münzkab. gegeben. Inv. II 133.96.
127.	634.96	Bonnet, G., Ingen. i. Karlsruhe.	7 Zeichn. neol. Funde von Untergrombach, A. Bruchsal.	7.	27.V		Geschenk, s.a. No. 815.96. Inv. II 126.96.
128.	621.96.	Güttner in Britz.	Urne u. Bronzefragment von Britz, Kr. Teltow.		27.V		Ankauf. Inv. II 170.96.

Laufende No.	Acten-No.	Namen und Wohnort des Einsenders.	Gegenstand.	Stückzahl.	Datum des Eingangs.	Datum des Wieder-Ausgangs.	Bemerkungen.
129.	677. 96.	Zieten, Major a. D. in Berlin.	Buckelurne von Meseritz, Kr. desgl.	1.	28. V		Austausch v. Lieut. Morgenstern erworben. Inv. II 171. 96.
130.	649. 96.	Polnauer, Tgn., Budapest, Andrassystr. 37.	Weibl. Kopf, aus Bronze gegossen; gefälscht	1.	29. V 20. VI	29. V	Der Gen.-Vers. übersandt. Zurückerhalten u. an Polnauer zurückgesandt.
131.	678. 96.	Bormann, stud. med. in Jena.	Steinbeil u. Scherben v. Lissenborn b. Weimar.		29. V		Ankauf. Inv. II 138. 96.
132.	693. 96.	Dr. Olshausen in Berlin.	Scherben v. Buckelurnen v. Wilmersdorf, Kr. Beeskow-Storkow.		30. V		Geschenk. Inv. II 123. 96.
133.	583. 96. 708. 96.	Naumann, pens. Gendarm i. Ziesar.	9 Urnen u. Beigaben v. Eulenmühle, Kr. Zerichow I, sowie 1 mod. Holzstock.	2 Kisten	30. V		Ankauf. Inv. II 143. 96.
134.	686. 96	Manske, Aug. Wilh., Ökonom in Behle.	Zerbrochene Thongefässe u. 1 erhalt. Gef. v. Behle, Kr. Czarnikau.	1 Korb	1. VI		Geschenk. Inv. II 124. 96.
135.	701. 96. 773. 97.	Majewski, Erasm. von, Warschau, Zlota 61.	Feuersteingeräte aus Polen.		2. VI		Austausch. Inv. II 190. 97.
136.	718. 96.	Blyze, Besitzer in Anduln, Kr. Memel.	Bronze- u. Eisengeräte v. Anduln.	2 Kisten	4. VI		Ankauf. Inv. II 147. 96. 1 Leuchter ins Zeughaus abgegeben Akt. 332/06.
137.	341. 96. 908. 96	Götze, Bauunternehmer in Weimar.	Perle mit Runen-Inschrift v. Weimar. Zu E. 7. II 156. 96.	1.	9. VI		Zur Ansicht. Ankauf. Inv. II 61. 98.
138.	735. 96.	Dietrich, E., Berlin	Wend. Gefäss v. Zachow	1.	10. VI		Geschenk. Inv. II 167. 96.

Laufende No.	Acten-No.	Namen und Wohnort des Einsenders.	Gegenstand.	Stückzahl.	Datum des Eingangs.	Datum des Wieder-Ausgangs.	Bemerkungen.
139.	737. 96.	Rademacher, Lehrer in Cöln, Burgunderstr. 16 II.	Thongefässe u. Scherben aus Hügelgräb. v. Fleumar, Kr. Mülheim	2 Kisten	11. VI		Ausgrabung. Inv. II 131. 96.
140.	740. 96	Seeler in Fürstenberg a. O.	Thongefässe (17) v. Pfeifferhahn u. Frankfurt a. O.	1 Kiste	12. VI		Ankauf. Inv. II 152. 96.
141.	664. 96.	Kliche, Paul, in Seitsch.	Thongefässe von Seitsch, Kr. Guhrau	1 Kiste.	15. VI		Ankauf. Inv. II 139. 96.
142.	757. 96.	Tohnke, Ed., in Wohlau.	Thongefässe und Beigaben v. Buschen, Kr. Wohlau.	1 Kiste	15. VI		Ankauf u. Geschenk Inv. II 140–141. 96.
143.	758. 96.	Holzweissig, Leipzig, Sophienstr. 48.	Neolith. u. fränk. Funde aus d. Gegend v. Pegau, Kgr. Sachsen		16. VI		Ankauf. S. E. 7. II 145. 96. Inv. II 148. 96 u. 43. 97
144.	341. 96. 760. 96. 908. 96.	Götze, Bauunternehmer in Weimar.	Photographien von fränk. Funden aus Weimar. S. E. 7. II 137 u. 156.	5.	18. VI		Ankauf. Inv. II 61. 98.
145.	758. 96.	Holzweissig, Willi, in Leipzig.	Altertümer v. versch. Fundorten i. Kgr. Sachsen u. Thüringen.	14 Kisten	19. VI		Ankauf. S. E. 7. II 143. 96. Inv. II 148. 96 u. 43. 97.
146.	777. 96.	Canessa, Ercole, aus Neapel, z. Zt. hier Hôt. Continental.	Gold. Armring v. Benevento b. Neapel.	1.	20. VI		~~Ankauf~~. Inv. II 42. 97. Geschenk v. W. Toest.
147.	776. 96	Finzelberg, Director a. D., Berlin, Brückenallee 34.	Röm. Thongefässe v. Andernach, Kr. Mayen.	19.	26. VI		Geschenk. Inv. II 132. 96.
148.	787. 96.	Elle, Rob., in Apolda, Wilhelmstr. 30.	Grosses Steinbeil v. Eckelstedt in Sachsen-Mein.	1.	26. VI		Ankauf. Inv. II 164. 96.

Laufende No.	Acten-No.	Namen und Wohnort des Einsenders.	Gegenstand.	Stückzahl.	Datum des Eingangs.	Datum des Wieder-Ausgangs.	Bemerkungen.
149.	792.96.	Windisch Grätz, Ernst Prinz zu, in Wien, Strohgasse 21a	Une mit Deckelschale aus Krain. Fo. Watsch.	2.	26.VI		Geschenk. Inv. II 134.96.
150.	735.96	Krause, Ed., Conservator a. Kgl. Mus. f. V., Berlin	Thonscherben u. Holzbohlen von Zachow, Westhavelld.		26.VI		Ausgrabung. Inv. II 162.96.
151.	460.96.	Popp, H. K., Gutsbesitzer in Zschakau.	Thonscherben und Skeletreste v. Zschakau, Kr. Torgau.	1 Kiste.	26.VI		Geschenk. Inv. II 144.96.
152.	794.96.	Kluge, Paul, Lehrer in Gulcz	Thongefässe etc. v. Mikolajewo, Kr. Czarnikau.	1 Kiste 37 Gefässe	27.VI		~~Z. F.~~ Ankauf. Inv. II 154.96 und II 185.96.
153.	801.96.	Althoff & Lakemeier, Baugeschäft i. Herford	Zertrümmerte Urne v. Herford, Rgbz. Minden.	1 Kiste	27.VI		Geschenk. Inv. II 145.96.
154.	822.96	v. Erckert, Exc., General a. D., hier Potsdamerstr. 130 II.	Feuerstein- u. Steingeräte, eis. Fibel u. Metallspiegel aus Russland		30.VI		Geschenk. Inv. II 142.96.
155.	704.96.	Henseler, Prof., in Zehlendorf.	Kleines Flintbeil u. 2 Steinhämmer von Bremsdorf, Kr. Guben	3.	30.VI		Austausch. Inv. II 172.96.
156.	760.96. 908.96	Götze, O., in Weimar.	5 fränk. Grabfunde v. Weimar.		3.VII		Ankauf. Inv. II 61.98.
157.	802.96.	Buch, Al., in Puschwitz.	Schnurverz. Becher v. Malkwitz, Kreis Breslau.	1.	4.VII		Hierzu E. J. II 172.96. Ankauf. Inv. II 157.96.
158.	837.96.	Wischmann, Bäckermeister in Düshorn.	Ein mod. Pelzrock	1.	4.VII	6.VII	Zurückgeschickt.

Laufende No.	Acten-No.	Namen und Wohnort des Einsenders.	Gegenstand.	Stückzahl.	Datum des Eingangs.	Datum des Wieder-Ausgangs.	Bemerkungen.
159.	840.96.	Picht, Wittwe, in Sinzig.	Gipsabguss einer röm. kleinen Büste v. Remagen.	1	6.VII		Kat. VII a. 254.
160.	839.96.	Seeler in Fürstenberg a. O.	Thongefässe, Eisen-Hohlcelt, Messer etc. v. Chöne u. Kieselwitz	2 Kisten	6.VII		Ankauf. Inv. II 153.96.
161.	847.96.	Jobus, Georg, Gymnasiast in Löslin.	Unbearbeitete Steine, 1 slav. Scherben etc. von Löslin, Kr. Rb. Löslin		7.VII		Geschenk. Inv. II 216.96.
162	855.96.	Bartels, Sanitätsrat, Berlin	Abblatsche von den Ornamenten einer Urne v. Altenwalde		8.VII		Geschenk. Kat. VII a. 177.
163.	741.96 795.96	v. Dücker, Max, in Berlin	Slg. v. Thongefässen, Feuersteingeräten u. Höhlenfunden v. versch. Fo.en.		8.VII		Geschenk aus d. Nachl. des Bar. Franz Fritz v. Dücker. Inv. II 158.96.
164.	869.96.	Dr. Voss, Director in Berlin.	Flintlanze v. Varbelvitz u. 9 Flintgeräte v. Teschvitz, Rügen.	10.	11.VII		Geschenk. Inv. II 159.96.
165.	807.96.	Sonntag, Fürstl. Radziwill. Generaldirector, Kleinitz.	30 Gef., 1 Teller u. 1 Nadel von Gebietze, Kr. Grünberg.	32.	13.VII		Geschenk. Inv. II 161.96.
166.	876.96.	Beneke, Lehrer in Osterburg.	Bronzefibel, eis. Lanze v. Osterburg u. zerbroch. Urne.	1 Kiste.	14.VII		Geschenk. Inv. II 160.96.
167.	889.96.	Sellmer, P., aus Riga.	5 Bronzearmringe v. Kaipen in Livland.	5.	15.VII		Geschenk. s. Nro. 169. Inv. II 149.96.
168.		Canessa, Ercole, in Neapel.	Bronzeschuh u. 2 gold. Fingerringe.	3.	15.VII	22.VII	Zurückgeschickt.

Laufende No.	Acten-No.	Namen und Wohnort des Einsenders.	Gegenstand.	Stückzahl.	Datum des Eingangs.	Datum des Wieder-Ausgangs.	Bemerkungen.
169.	889. 96.	Sellmer, P., aus Riga.	Eisenwaffen und Bronzeschmuck v. Kaipsen in Livland.		15. III		Geschenk. s. a. Nro. 167. 96. Inv. II 149. 96.
170.	804. 96.	Trautmann, P., Apotheker in Sögel.	Schneide eines Bronzecelts v. Sögel, Kr. Hümmling.	1.	16. III		Geschenk. Inv. II 150. 96.
171.	881. 96.	Effrem in Apolda.	Thonnapf, Feuerstein- u. Steingeräte aus Thüringen (?).	48.	16. III	29. III	13 Stücke zurückgesandt. Ankauf. Inv. II 166. 96.
172.	802. 96.	Busch, Gebr. Joseph u. Alex, in Puschwitz.	Schenkelknochen v. Mensch. Fo. Puschwitz, Kr. Neumarkt.	4	16. III		zu d. J. II 157. 96. Inv. II 157. 96.
173.	890. 96	Dr. Behla, Sanitätsrat, Luckau.	Steinhammer, Bronzecelt u. Gefässhenkel v. Thon.	3	18. III	9. I 97.	Zurückgeschickt.
174.	880. 96.	Obiora, Andreas, in Luschwitz.	30 Gefässe, 1 röm. Bronzefibel u. Bronzereste v. Luschwitz u. Ujazdowo.	1 Kiste	20. III		Ankauf. Inv. II 163. 96.
175.	895. 96.	Möller, Pastor in Luschwitz.	Urne nebst Bronze-, Eisen-, Silber- u. Knochen-Beigaben v. Raben, Kr. Zauch-Beleg.		20. III		Geschenk. Inv. II 151. 96.
176.	901. 96.	Schwartz, Geh. Reg.-Rat, Berlin	Steinhammer von Neutomischel, Rgbz. Posen.	1.	21. III		Geschenk. Inv. II 155. 96.
177.	896. 96.	Blyze in Andulen.	Eisenwaffen, Bronzen etc. v. Andulen, Kr. Memel.	2 Kisten 1 Lanzenspitze aus Siegfried abgegeben Akt. 332/96.	24. III		Ankauf. Inv. I 53. 97.
178.	896. 96.	Salzmann, Victor, Händler aus Russland	1 Kl. u. 2 grosse Bronzeringe Fo. Gündeln, Kr. Memel.	3	24. III		Ankauf. Inv. II 209. 96.

Laufende No.	Acten-No.	Namen und Wohnort des Einsenders.	Gegenstand.	Stückzahl.	Datum des Eingangs.	Datum des Wieder-Ausgangs.	Bemerkungen.
179.	908. 96.	Götze, O., aus Weimar.	Eis. Trense, Pferdezähne, Flintsplitter etc. v. Weimar.		24. VII		Ankauf. Inv. II 61. 98.
180.	904. 96.	Broszeitis in Stanz-Schlaudern.	Eisengerät u. Bronzen v. Anduln, Kr. Memel.	1 Kiste	25. III		Ankauf. Inv. II 248. 96.
181.	917. 96	Biek, Mathews, Fischer in Eltville a. Rh., Bz. Wiesbaden	Eis. Hiebmesser m. Bronzegriff v. Eltville, Rheingaukr., Hess.-Nass.	1.	1. VIII	9. X	Zurückgeschickt.
182.	925. 96.	Budach, Navigationslehrer in Altona, Poststr. 4 II	Behauene Feuerstein-Geräte u. Flintsplitter v. Sassnitz.		1. VIII		Geschenk. Inv. II 168. 96.
183.	814. 96.	Generalverwaltung der Kgl. Museen.	24 Münzen von Nonnweiler, Kr. Trier zu d. J. II 126. 96 geh.	24.	4. VIII	7. IX	Gesch. d. Eisenbahn-Dir. St. Johann-Saarbrücken. vgl. d. J. I 302. 96. Inv. II 133. 96.
184.	948. 96.	Elle, Robert, in Apolda, Wilhelmstr. 30.	2 Feuersteinbeile, 2 Steinhämmer u. 1 Steinmeissel v. verschied. Fundorten	5.	8. VIII	15. IX	3 Stücke zurückgeschickt, 2 angekauft. Inv. II 195. 96.
185.	940. 96.	Blyze in Anduln.	Bronzeschmuck u. Eisenwaffen v. Anduln, Kr. Memel.	1 Kiste	8. VIII		Ankauf. Inv. I 54. 97.
186.	953. 96. 1090. 96.	Königsberger Seekanal Bauabtlg. I in Pillau. Reg. Baumstr. Hagen.	Steinbeil, Bernsteinzierrat, Bronzefibel, eis. Hohlcelt u. Lanze.	5.	10. VIII		Vom Reg.-Präs. in Königsberg überwiesen. Inv. II 183. 96.
187.	964. 96.	Wulff, G., Lehngutsbesitzer in Neu-Golm.	Thonscherben v. Neu-Golm, Kr. Beeskow-Storkow.		12. VIII		Geschenke. Inv. II 169. 96.
188.	921. 96.	Witthuhn in Belling	Gefäss, Nadel, Feuersteine etc.		14. VIII		Ankauf. Inv. II 201. 96.

Laufende No.	Acten-No.	Namen und Wohnort des Einsenders.	Gegenstand.	Stückzahl.	Datum des Eingangs.	Datum des Wieder-Ausgangs.	Bemerkungen.
189.	976.96.	Reg.-Präs. in Aurich; für Förster Scheidt, Remels.	Bronze-Beschläge von Remels, Kr. Leer, Rgbz. Aurich.	3	18. VIII		Ankauf. Inv. II 186.96.
190.	979.96	Voges, Th., in Wolfenbüttel, Kaiserplatz 13.	Thonscherben, Stein n. 1 Zeichnung eines Doppelbeiles v. Bronze.	9.	19. VIII	25. IX	Zurückgeschickt, ausgenommen 2. Zeichnung. Kat. IX a. 555.
191.	982.96.	Seeler in Fürstenberg a.O.	Thongefässe, Scheibe, Scherben etc. v. Chöne.	1 Kiste	19. VIII		Ankauf. Inv. II 187.96.
192.	974.96.	Schmitz, Jakob, in Andernach, bezw. Queckenberg in Niederbreisig a. Rh.	Fibel, Hals- u. Armringe aus Bronze v. Braubach, Rheingaukreis, Reg.-Bez. Wiesbad.		24. VIII		Ankauf. Inv. II 49.97.
193.	1013.96.	Rosenbaum, Jos., Postbeamter in Nettersheim.	Kleine Scherben, z.T. modern, eis. Schlüssel u. 2 Bronzeösen etc.		28. VIII		Ankauf. Inv. II 207.96.
194.	1023.96.	Olshausen, Dr. O., in Berlin.	Eisenschlacke aus d. Dreimühlenborn b. d. Saalburg-Homb.	2.	29. VIII		Geschenk. Inv. II 173.96.
195.	1012.96	Olbiora in Luschwitz, Kr. Fraustadt i. Posen.	25 Gef. m. kl. Bronzen v. Ujazdowo, Starkowo, Neudorf, Brenno u. Gorsk		1. IX	8. X	3 Münzen ins Münzkab. gesch. Ankauf. Inv. II 202.96.
196.	1026.96.	Münzkabinet, Kgl., in Berlin.	Thongefäss m. 4 Silbermünzen v. Aken.	5.	2. IX	9. IX	Zurückgegeben.
197.	1033.96.	Flasshaar, hier, Krausenstr. 65-66.	6 Steingeräte v. Eisleben, Bronzecelt v. Ob.-Röblingen				Ankauf. Inv. II 196.96.
198.	1032.96	Ballhorn, H., in Gingst.	Feuersteingeräte v. verschiedenen Fundorten auf Rügen.		3. IX		Ankauf. Inv. II 189.96.

Laufende No.	Acten-No.	Namen und Wohnort des Einsenders.	Gegenstand.	Stückzahl.	Datum des Eingangs.	Datum des Wieder-Ausgangs.	Bemerkungen.
199.	1008.96.	Preuss, Eugen, Banquier, hier, Klosterstr. 87.	3 Thongefässe etc. von Corjeiten, 4 Bronze-Ringe u. 1 Flintdolch.	12.	3. IX	15. IX	z. Th. Geschenk. z. Th. zurückgegeben. Inv. II 177-178.96.
200.	943.96.	Nowack, Lehrer in Rosko, Kr. Filehne.	Thongefässe v. Abbau Rosko u. Mikolajewo, Kr. Czarnikau.	2 Kisten. 39 Gef.	4. IX		Ankauf. Inv. II 198.96.
201.	1019.96.	Riebe, Adolf, in Zerbst.	Thongefässe v. Luso, a. Zerbst, nebst reichen La Tène-Beigaben.	12 Gef.	4. IX		Ankauf. Inv. II 200.96.
202.	668.96 1045.96	Weigel, E., Gutsbes. auf Buchhorst b. Rhinow.	2 Gefässe, Scherben u. 5 Steingeräte von Buchhorst, Westhavelld.		6. IX		Ankauf. Inv. II 48.97.
203.	1049.96.	Offrem, Apolda.	Steingeräte und 1 Thongefäss, 1 Viertel aus Thüringen.	1 Korb. 56.	8. IX		Ankauf. Inv. II 199.96.
204.	1059.96.	Conwentz, Prof., Dir. d. Westpr. Prov. Mus., Danzig.	Photogr. von 2 Gesichtsurnen von Tschirwalde, Kr. Marienwerder.	1.	10. IX		Geschenk. Inv. II 175.96.
205.	800.96.	Sternberg, Chr., in Stralsund.	Sammlung v. Feuersteingeräten aus Rügen u. Dänemark.	8 Kisten	12. IX		Ankauf. 1. Teilzahlung. Inv. II 44.97. Restzahlung. Inv. II 55.98.
206.	1017.96.	Marcussen, Joh., in Wandsbeck.	Stein- u. Flintgeräte, Bronzen etc. v. verschied. Fu	1 Kiste.	15. IX	12. X	z. Th. zurückgeschickt. Ankauf. Inv. II 45.97.
207.	1077.96.	Dr. Götze, Berlin, Kgl. Mus. f. V.	Feuerstein-Werkstätten, Funde v. Göhren u. Mittelhagen, Rügen.		16. IX		Geschenk. Inv. II 176.96.
208.	1081.96.	v. Schierstädt, H., in Frankfurt, O.	Mod. Spindel von Trebichow.	1.	16. IX		Geschenk. Inv. II 179.96.

Laufende No.	Acten-No.	Namen und Wohnort des Einsenders.	Gegenstand.	Stückzahl.	Datum des Eingangs.	Datum des Wieder-Ausgangs.	Bemerkungen.
209.	1079. 96.	Krause, Ed., Conservator, Berlin	Thongefässe v. Oddig Zerrin u. Bernsdorf, Kr. Bütow.	5 Kisten	17. IX		Ausgrabung. Inv. II 190. 96.
210.	1041. 96.	Jakob, Frau Hofrat, in Bamberg, Markusstr. 7.	Bronzenadeln, Thonwirtel, Eisengeräte etc. v. Kl. Gleichberge b. Rinkfeld.	40.	19. IX		Ankauf. Inv. II 46. 97.
211.	1078. 96.	Blyze in Andulen.	Bronze-u. Eisengerät v. Andulen, Kr. Memel.	2 Kisten	19. IX		Ankauf. Inv. II 55. 97.
212.	929. 96.	A. Riebeck'sche Montan-Werke, A.G. in Halle a. S.	Facett. Beil u. Hammer aus d. Grube Hedwig b. Wildschütz, Kr. Weissenfels.	2.	21. IX		Geschenk. Inv. II 228. 96.
213.	1029. 96.	Krause, Conservator, Berlin.	Thongefässe von Gr.-Borkow, Kr. Lauenburg, Pomm.	1 Kiste	21. IX		Ausgrabung. Inv. II 190. 96.
214.	926. 96	v. Schierstädt, H., in Frankfurt a.O.	Thongefässe v. Sandow, West-Sternberg.		21. IX		Geschenk der Erben des Frhrn. Senft v. Pilsach auf Sandow. Inv. II 191. 96.
215.	1089. 96.	Bonnet, A., in Karlsruhe, Kriegsstr. 69.	Zeichnungen steinz. Funde v. Michelsberg b. Untergrombach, Baden	12.	21. IX		vgl. E. 7. II 127. 96. Geschenk. Inv. II 126. 96.
216.	1096. 96.	Meyer Cohn, A., Bankier, Berlin	Röm. Doppelgefäss aus Glas v. Mainz.	1.	22. IX		Geschenk. Inv. II 180. 96.
217.	1095. 96.	Brecher, Forstmeister in Grünewalde b. Schönebeck a. E.	Urne u. 1 Thonlöffel vom „Horth" b. Plötzky, Kr. Jerichow I	1 Kiste. 2.	22. IX		Geschenk. Inv. II 192. 96.
218.	1079. 96.	Krause, Conservator, Berlin	Thongefässe von Schwartow, Kr. Lauenburg, Pomm.	2 Kisten u. 2 Tonnen	23. IX		Ausgrabung. Inv. II 190. 96.

Laufende No.	Acten-No.	Namen und Wohnort des Einsenders.	Gegenstand.	Stückzahl.	Datum des Eingangs.	Datum des Wieder-Ausgangs.	Bemerkungen.
219.	1107. 96.	Wiggerts, Händler in Hamburg, Weidenallee 57.	Stein-u. Feuerstein-Geräte sowie 1 mod. Zange aus Schleswig-Holstein etc.	17	24. IX		13 Stücke zurückgegeben. 4 Stücke gekauft. Inv. II 193. 96.
220.	1098. 96.	Fouquet, Rittergutsbes., Adlich-Zerrin.	Urne mit Deckel von Adlich-Zerrin, Kr. Bütow.		24. IX		Geschenk. Inv. II 181. 96.
221.	1089. 96.	Bonnet,	Wandbewurfstücke, 2		25. IX		
	1490. 96	A., in Karlsruhe.	Zeichnung. u. 2 Photogr. v. Untergrombach u. Duisburg.		16. X		Geschenk. Inv. II 229. 96 u. 252. 96.
222.	1112. 96.	Kurth, H., Schmiedemeister in Regenthin.	Thonscherben, Eisenreste, Versteinerungen u. 6 Münzen.		26. IX	14. X	Versteinerungen u. Münzen zurückgeschickt. Geschenk. Inv. II 204. 96.
223.		Brinkmann, Dr., Director in Hamburg.	3 Bronze-Armringe aus Schlesw.-Holstein.	3.	25. IX	26. IX	Zurückgeschickt.
224.	1116. 96.	Seger Dr., Breslau.	Grosses Webegewicht v. Kaulwitz, Kr. Namslau	1.	26. IX		Geschenk d. Mus. schles. Alt. Inv. II 182. 96.
225.	1124. 96.	Seeler in Fürstenberg a. O.	ca. 30 Gefässe, Scherben, Beigaben v. Bronze u. Eisen	1 Kiste	30. IX		Ankauf. Inv. II 188. 96.
226.	1091. 96.	Naumann, pens. Gendarm, Ziesar.	6 Gefässe u. Beigaben v. Bückenitz, Kr. Jerich. II	1 Kiste.	1. X		Ankauf. Inv. II 203. 96.
227.	1139. 96.	Hugueneel, Apotheker in Potsdam.	Eisenstück von der Pfaueninsel b. Potsdam	1.	3. X	26. XI	Der geol. Landesanst. überwiesen.
228.	1137. 96.	Koch, Brauereibes. i. Jastrow.	Vierkant. Steinbeil a. d. Kr. Deutsch-Krone	1.	3. X		Zur Ansicht. Geschenk. Inv. II 114. 1900
229.	1155. 96	Dämmler, Prof., in Basel.	Stein-u. Kupfergeräte u. Terrakotte von Cypern.	6.	6. X		Geschenk. Inv. II 194. 96.
230.		Museum, Westpreuss. Prov. Danzig	Hacksilberfund von der Marienburg.	8 Düten	7. X	29. X	Zurückgeschickt an Predigtamtskand. Schwandt.

Laufende No.	Acten-No.	Namen und Wohnort des Einsenders.	Gegenstand.	Stückzahl.	Datum des Eingangs.	Datum des Wieder-Ausgangs.	Bemerkungen.
231.	960.96 {Cassen d. G. W. 3885.96	Heydler, Pastor in Lübbenau.	1 Steinhammer u. 2 Steinbeile v. Wesel etc.	3	7. X		Geschenk. Inv. II 214. 96.
232.	1166.96.	Lehmann-Filhés, Prof. in Berlin und Frl. Lehmann-Filhés.	Kleine Feuerstein-Geräte, Steingeräte, 1 Wirtel etc. v. d. Alteburg		8. X		Geschenk. Inv. II 197. 96.
233.		Telge, Hofgoldschmied, Berlin.	Goldene Ketten, Ohrringe etc.	12.	9. X		
234.	1180.96.	Berghold, Antiquar, Danzig, 4. Damm 10.	Silb. Halsschmuck v. Willkischken, Kr. Tilsit.	1.	12. X		Ankauf. Inv. II 47. 97.
235.	1185.96.	Dittbrenner, Lehrer in Kaldus.	Thonscherben, Perlen, Schläfenringe etc. von Kaldus, Kr. Kulm.		12. X		Ankauf. Inv. II 219. 96.
236.	1163.96. 1550.96	Ballhorn, H., in Gingst.	11 Flintgeräte, 2 Münzen u. 1 Bronzeknopf v. Rügen.	14.	12. X	17. X	2 Münzen u. 1 Knopf zurück. Ankauf. Inv. II 208. 96.
237.	1168.96.	Fuss-Art.-Regt. Generalfeldzeugmeister (Brandenburg) No. 3, Mainz	2 Thonfliesen (röm.) und Glasgefässreste von Mainz.		12. X		s. Nro. 239. Überweisung. Inv. II 255. 96.
238.	1170.96.	Blyze in Anduln, Kr. Memel.	Bronzeschmuck, Eisenwaffen etc. v. Anduln.	2 Kisten	13. X		Ankauf. Inv. II 56. 97.
239.	1168.96. 1550.96.	Fuss-Art.-Regt. Generalfeldzeugmeister No. 3 in Mainz (II. Bat.).	Zerbrochener Stein-Sarkophag m. Deckel v. Mainz.		14. X		s. Nro. 237. Überweisung. Inv. II 255. 96.
240.	1194.96	Hahlo, Inl., Berlin. W.	Mittelalt. Thongefäss m. Bauchtülle. (15. Jahrh.).	1.	14. X	(16. X) 10. II. 97.	(An Hrn. Director Lessing weitergegeben.) Zurückgegeben
241.	1189.96.	Bluth, Franz, Gärtnereibes. Gr. Lichterfelde, Schützenstr.	4 Otterfallen, Bruchstücke einer 5. und 1 kl. Messingring.		14. X		Geschenk. Inv. II 205. 96.

Laufende No.	Acten-No.	Namen und Wohnort des Einsenders.	Gegenstand.	Stückzahl.	Datum des Eingangs.	Datum des Wieder-Ausgangs.	Bemerkungen.
242.	1214.96.	Bartels Sanitätsrat in Berlin.	3 Thonscherben von St. Canzian in Istrien.	3	17. X		Geschenk. Inv. II 206. 96.
243.	1069.96.	Magistrat in Templin.	Zerbrochene Urne v. Templin i. Uckerm.	1.	19. X		Geschenk. Inv. II 220. 96.
244.		Göbel, H., Mühlenbes. in Heimburg b. Blankenburg a. H.	Bronze-Hohlcelt aus dem Birkenthale b. Blankenburg, Braunschweig	1.	20. X	8. XII	Zurückgeschickt.
245.	1220.96.	Höner, Zahntechniker in Berlin, Zimmerstr. 92-93.	Pfeilspitzen u. Späne v. Feuerstein. Fo. Paplitz, Kr. Jüterb.-Luckenw.		20. X		Geschenk. Inv. II 210. 96.
246.	1053.96.	Eulenstein, Frau Baurat, Friedrichshafen.	Slg. von Altertümern aus Württemberg, Baden u. Jerusalem.	3 Postkist.	22. X		Ankauf. s. Nro. 256. 96. Inv. II 82. 97.
247.	1089.96.	Ruf, Carl, Hofphotograph in Karlsruhe, Amalienstr. 26	Phot. steinzeitl. Funde vom Michelsberg b. Unt.-Grombach, Baden.	1	22. X		Ankauf. Kat. IX a. 477.
248.	1215.96.	Blyze, Anduln, Kr. Memel.	Bronzeschmuck, Eisenwaffen etc. v. Anduln.	3 Kisten	23. X		Ankauf. Inv. II 57. 97.
249.	1105.96.	Eis.-Direction in Hannover.	3 zerbroch. Urnen v. Porta, Kr. Minden.		23. X		Geschenk. Inv. II 221. 96.
250.	1139.96.	Huguenel, Eug., Apotheker i. Potsdam, Alte Luisenstr. 53	Slav. Schwert, 2 Flintmeissel, Flintpfeilspitze u. -Säge v. verschied. Fundorten		24. X		Geschenk. Inv. II 211-212. 96.
251.	1236.96.	Offrem, Carl, in Apolda.	Steingeräte, 2 Bronzecelte u. 2 Feuerstein-geräte v. versch. Fundort	56.	24. X		Ankauf. Inv. I 225. 96.

Laufende No.	Acten-No.	Namen und Wohnort des Einsenders.	Gegenstand.	Stückzahl.	Datum des Eingangs.	Datum des Wieder-Ausgangs.	Bemerkungen.
252.	1250.96.	Dr. Götze, Finn, Oesten u. Dr. Kossinna, Berlin. Excursion	Feilspitze u. Späne v. Feint, neolith. Schaber u. Bronzefragment v. Schmöckwitz, Kr. Teltow		26. X		Geschenk. Inv. II 213.96.
253.	1223.96	Viggerts, Ed., Hamburg, Weiden-Allee 57 II P.	Feuersteingeräte aus Schleswig-Holstein u. Rügen.	1 Kiste: ~~69~~. 70	26. X	31. X.	33 Nicht zurück. Ankauf. Inv. II 226.96.
254.	1244.96.	Blyze in Anduln, Kr. Memel.	Bronzeschmuck, Eisenwaffen etc. von Anduln.	3 Kisten	30. X		Ankauf. Inv. II 58.97.
255.	1208.96.	Graetz, Hauptlehrer in Dittersbach.	Thongefässe u. 1 kl. Webegewicht von Bergisdorf, Kr. Sagan.	23	27. X		s. Nro. 252. Ankauf. Inv. II 243.96.
256.	1053.96.	Eulenstein, Frau Baurat, Friedrichshafen.	Slg. v. Altertümern aus Württemberg u. Baden. s. Nro. 246.96	3 Kisten	29. X		Ankauf. Inv. II 82.97.
257.	1208.96.	Graetz, Hauptlehrer in Dittersbach.	2 Bronzenadeln, 1 Ring u. zerbroch. Nadelkopf, zu E. J. II 255.96 gehörig.	4.	30. X		Ankauf. Inv. II 243.96.
258.	1281.96.	Dietrich, Erich, Berlin, Invalidenstr. 113.	Angelhaken und Messer (?) aus Knochen v. Zachow, Westhavelld.	2.	31. X		Geschenk. Inv. II 215.96.
259.	1275.96.	Wasserbauinspection, Kgl., in Breslau.	Steinhammer, bei Breslau gef.	1.	2. XI		Geschenk. (Fundprämie) Inv. II 222.96.
260.	1253.96	Schneider, Wilh., i. Niegerode.	14 Gefässe, 2 kl. Bronzen u. 39 Perlen v. Niegerode.	2 Kisten	3. XI		Ankauf. Inv. II 227.96.
261.	1307.96.	Quackenberg, Friedrich, i. Niederbreisig.	Schwert, 3 Messer, Scheere u. Zängchen v. Eisen. Fd. Braubach.	6	5. XI		s. Nro. 265. Ankauf. Inv. II 50.97.

Laufende No.	Acten-No.	Namen und Wohnort des Einsenders.	Gegenstand.	Stückzahl.	Datum des Eingangs.	Datum des Wieder-Ausgangs.	Bemerkungen.
262.	1252.96 1309.96	Dr. Götze, Berlin.	Funde von Pyhritzgen, Kr. Osterburg.	1 Kiste	5. XI		z. T. Ausgrabung, z. T. Gesch. d. Schwarb. Lissk. in Pyhritzgen. Inv. II 236.96.
263.	1309.96	Dr. Götze, Berlin.	Funde von Mahlsdorf, Kr. Osterburg.	1 Korb	7. XI		z. T. Ausgrabung, z. T. Gesch. d. Rittergutsbes. Loske in Mahlsdorf. Inv. II 237-238.96.
264.	1303.96	Blyze in Anduln, Kr. Memel.	Bronzegeräte u. Eisenwaffen v. Anduln. (25 Grabfunde).	3 Kisten	7. XI		Ankauf. Inv. II 59.97.
265.	1307.96.	Schmitz, Jakob, i. Andernach.	Verziertes Gefäss, zu d. Grabfunde E. J. II 261.96 gehörig.	1.	9. XI		Ankauf. Inv. II 50.97.
266.	1015.96.	Kothe in Tamsel für Frau Reichsgräfin v. Schwerin	Schädelreste m. Haaren, 1 slav. Scherben etc. von Warnick, Kr. Landsberg a. W.		9. XI		Geschenk. I f. 8381.
267.	1208.96	Graetz in Dittersbach.	Kl. Bronzering u. eis. Lanzenspitze v. Bergisdorf, Kr. Sagan	2.	12. XI		Ankauf. Inv. II 243.96.
268.	1338.96	Reimann, hier, Kurfürstendam 3	Grosses vierhenkel. Thongefäss v. Seupia, Kr. Schroda.		12. XI		Geschenk. Inv. II 217.96.
269.	1339.96	Rubensohn, Dr. O., Potsdam, Französischestr. 2.	Steinhammer v. Bornim, Kr. Osthavelland.	1.	12. XI		Geschenk. Inv. II 218.96.
270.	1342.96.	Schwartz, Geh. Reg. Rat, Berlin	Röm. Fibel u. Schläfenring v. Tuczno, Kr. Inowrazlaw	2.	12. XI		Geschenk. Inv. II 223.96.
271.	1341.96	Bartels, Sanitätsrat, Berlin	Feuerstein-Pfeilspitze v. Chiusi, Prov. Arezzo.	1.	12. XI		Geschenk. Inv. II 224.96.

Laufende No.	Acten-No.	Namen und Wohnort des Einsenders.	Gegenstand.	Stückzahl.	Datum des Eingangs.	Datum des Wieder-Ausgangs.	Bemerkungen.
272.	1311.96	Campe, Leonhard, i. Eystrup, Kr. Hoya, Rgbz. Hannover	3 zerbroch. Urnen u. 1 kl. Thongerät aus einem Hügelgrabe v. Eystrup.		13. XI		~~Geschenk.~~ Ankauf. Inv. II 21. 97.
273.	1353.96	Borgwardt in Puttgarten.	Feuersteingeräte von Goor u. Puttgarten, kl. Funde v. d. Jaromarsburg	1 Kiste	14. XI		Ankauf. Inv. II 249. 96.
274.	1352.96.	Bittkow, A., Lehrer i. Schönebeck a. E.	Eis. Schwert, Lanze u. Schildbuckel nebst Schädelrest v. Schönebeck, Kr. Kalbe.	"	14. XI		Ankauf. Inv. II 244. 96.
275.	1324.96	Götze.	Grabfunde von Dingen, Kr. Lehe.	3 Kisten	14. XI		Ausgrabung. Inv. II 239. 96.
276.	dto.	dgl.	Feuersteinsplitter etc. von Merkelstedt, Kr. Lehe.		14. XI		Ausgrabung Inv. II 240. 96.
277.	1359.96	Blyze in Anduln, Kr. Memel.	Bronze- u. Eisen-Geräte, Bernsteinperlen etc. v. Anduln.	2 Kisten	16. XI		Ankauf. Inv. II 60. 97.
278.	1365.96.	v. Schierstädt, Frankfurt a. O., Sophienstr. 2 a.	Feuerstein-Gerät v. Pinnow b. Schwedt a. O. u. 1 mod. Wirtel.	2.	17. XI		Geschenk. Inv. II 230. 96.
279.	1375.96.	Borgwardt in Puttgarten.	Grob behauene Feuerst.-Geräte u. Bruchstücke v. Rügen.	34.	20. XI		Ankauf. Inv. II 249. 96.
280.	1314.96	Hobus, Felix, cand. min., Staakow	Thonscherben, prismat. Späne, 1 Sichelfrgmt. etc v. Staakow, Kr. Teltow.	1 Kiste	20. XI		Geschenk. Inv. II 241. 96
281.	1353.96	Borgwardt, A., in Puttgarten.	Feuersteingeräte, Klopfsteine etc. v. Rügen.	3 Beutel	23. XI		Ankauf. Inv. II 249. 96.

Laufende No.	Acten-No.	Namen und Wohnort des Einsenders.	Gegenstand.	Stückzahl.	Datum des Eingangs.	Datum des Wieder-Ausgangs.	Bemerkungen.
282.	1256.96.	Nagel, A., in Deggendorf.	Funde aus 7 Hügelgräbern i. d. Oberpfalz ~~u. i. Mittelfranken.~~	1 Kiste	23. XI		Ankauf. Inv. II 64. 97.
283.	1382.96.	Blyze in Anduln, Kr. Memel	Bronze- u. Eisen-Gerät von Anduln.	3 Kisten	24. XI		Ankauf. Inv. II 61. 97.
284.	1385.96 1471.96.	Seeler in Fürstenberg a. O.	Thongefässe u. Beigaben v. Bergisdorf, Kr. Sagan.	2 Kisten	23. XI		z. Th. angekauft. Inv. II 242. 96. Rest angekauft Inv. II 65. 97.
285.	1377.96	Witthuhn in Belling.	Grosser ovaler Bronzering von Dargitz, Kr. Uckermünde	1.	24. XI		Ankauf. Inv. II 245. 96.
286.	1171.96.	Kuhlmey, Pastor in Langengrassau, Kr. Schweinitz.	Buckelurne v. Langengrassau, kl. Becher von Schlieben, Urne v. Zöllmersdorf.	3.	25. XI		Geschenk. Inv. II 232. 96.
287.	1394.96	Prov.-Museum in Stettin für W. Arndt in Lietzow.	Feuersteinspäne v. d. Lietzower Fähre auf Rügen.		25. XI		Ankauf. Inv. II 247. 96.
288.	1401.96	Holzweissig, Willi, in Leipzig.	Photographien von Thongefässen u. A. v. Röderau etc.	17.	25. XI		Ankauf. Kat. IX a. 499-515.
289.	1105.96	Kusian, Bahnmstr. in Porta.	Bronzemesser aus ein. Urne v. Porta, Kr. Minden.	1.	26. XI		Gesch. d. Eis.-Dir. Hannover Inv. II 233. 96.
290.	4279.96 A. G. V. 66. 97.	Grabe, Müller in Leissow F	Hacksilberstücke u. Münzen. F Weststernberg Fo. Leissowermühle.		26. XI		Münzen d. Fragm. von solchen (17 Stück) an das Münzkabinet zur Bestimmung 27/11. 96. Ankauf. Inv. II 26. 97.

Laufende No.	Acten-No.	Namen und Wohnort des Einsenders.	Gegenstand.	Stückzahl.	Datum des Eingangs.	Datum des Wieder-Ausgangs.	Bemerkungen.
291.	1406.96	Schulz, Ziegeleiinsp. in Ketzin.	Eis. Hufeisen von Ketzin, Osthavelld.	1.	27.XI		Geschenk. Inv. II 234.96.
292.	1407.96.	Krause, E., Conservator in Berlin.	Vorslav. u. slav. Scherben v. Zachow, Westhavelld.		27.XI		Ausgrabung. Inv. II 235.96.
293.		Milch, K. u. K. Lieutenant i.d.R.	Achatperlen aus ein. Grabe vom Rheinlande	24.	28.XI	28.XI	Zurückgegeben.
294.	1371.96.	Naumann, pens. Gendarm in Ziesar.	Urnen u. Beigaben v. Stein, Eisen u. Bronze. Fo. Buckenitz, Kr. Jerichow I etc.	4 Kisten	30.XI		Ankauf. Inv. I 69.97.
295.		Schwartz, Prof. Dr. Geh. Rat in Berlin	Funde v. Kazmierz	1 Karton	30.XI	18.VI.97	Zur Conservierung. Zurückgegeben.
296.		Gosch, Gustav, Berlin.	Mod. silbervergold. Perlen aus Venedig.	12.	30.XI	30.XI	Zurückgegeben.
297.	1418.96	Müller, C., Hülfsbahnwärter in Lietzow.	Feuersteinmesser, grob zubehauen, v. Lietzow, Rügen.		1.XII		Ankauf. Inv. II 14.97.
298.	1419.96.	Arndt, W., in Lietzow.	Desgl.		1.XII		Ankauf. Inv. II 15.97.
299.	1421.96	Dr. Götze in Berlin.	Urnen v. Porta, Kr. Minden.	2 Kisten	1.XII		Ausgrabung. Inv. II 4.97.
300.	1424.96	Kartheus, Ed., in Lietzow.	Feuersteinspäne v. Lietzow, Rügen.		2.XII		Ankauf. Inv. II 16.97.
301.	1423.96	Esins, Grundbes. in Andulen.	Alt. Bronze- u. Eisengeräte v. Andulen, Kr. Memel.	1 Kiste	2.XII		Ankauf. Inv. II 62.97.

Laufende No.	Acten-No.	Namen und Wohnort des Einsenders.	Gegenstand.	Stückzahl.	Datum des Eingangs.	Datum des Wieder-Ausgangs.	Bemerkungen.
302.	d. Gen. Dir. 4396.96	Prov.-Mus. in Trier.	24 sill. Münzen v. Nonnweiler, Kr. Trier	24.	2.XII		Inv. I 133.96 vgl. s.J. I 183.96.
303.	×	Milch. s.J. I 293.96	Röm. Bronzen und Beinschnitzereien v. Carnuntum		2.XII	2.XII	Zurückgegeben.
304.	×	Werner, (?) Frl., hier.	Geschliffenes Glas aus d. vor. Jahrh.	7.	2.XII	2.XII	Zurückgegeben.
305.	1439.96.	Rubensohn, O, Dr. phil., in Potsdam	Fensterurne von Bornim, Osthavelld.	1.	3.XII		Geschenk. ? Inv. I 246.96.
306.	1434.96	Ofrem in Osoolda	Feuersteinbeil, Steinhämmer, Steinbeile etc.	55.	3.XII		Ankauf. Inv. I 66.97.
307.	1442.96	Castell, Dr. O., Arzt, hier, Linkstr. 23. Hf. E	Feuersteinbeil v. Fischhausen, Steinbeil v. Neuguinea, chin. Schnitzereien etc.	7.	3.XII	10.XII	Ankauf. Inv. I 5.97. z.T. zurückgegeben
308.	1445.96	Arndt in Lietzow	Feuersteingeräte v. Lietzow, Rügen		4.XII		Ankauf. Inv. I 15.97.
309.	1397.96	Schmitz, Jakob, in Andernach	3 Thongefässe, Bronzeringe u. Eisenreste v. Braubach, Rheingaukr.		5.XII		Ankauf. Inv. I 51.97.
310.	1446.96	Kolbe, Cantor in Polkern	Gefäss, Silbermünzen, Ohringe, Perlen etc. v. Polkern, Kr. Osterburg		7.XII	15.XII 12.II.97	36 Münzen ins Münzkabinet. Dem Bureau z. Rücksendung übergeben.
311.	1489.96 1391.96	Dr. Olshausen in Berlin	Funde v. Helgoland		8.XII		Überweisung. Inv. I 8.97.
312.	1045.96	E. Vogel in Rhinow.	Steinzeitgefäss v. Rhinow, Westhavelland.	1.	11.XII		Ankauf. Inv. I 48.97.
313.	1480.96	Ed. Wiggerts, Hambg., Weidenallee 57	Steinhammer von Lübeck.	1.	11.XII	28.I.97	Zurückgeschickt.

Laufende No.	Acten-No.	Namen und Wohnort des Einsenders.	Gegenstand.	Stückzahl.	Datum des Eingangs.	Datum des Wieder-Ausgangs.	Bemerkungen.
314.	1472.96.	Kgl. Eisenb.-Direction Hannover	Bronzemesser, Scherben m. eis. Gerät v. Perta, Kr. Minden		11. XII		Überweisung. Inv. II 250. 96.
315.	1488.96	Hechler, Berlin, u. Urban, Thiessen.	2 barb. Goldmünzen v. Thiessen, Kr. Wittenberg	2.	12. XII		Ankauf. Inv. II 67. 97.
316.	1499.96	Siemann, Pfarrer in Giessmannsdorf	1 Gefäss u. Scherben aus d. Umgeg. v. Giessmannsdorf, Kr. Luckau		16. XII		Geschenk. Inv. II 253. 96.
317.	1498.96	Eysn, Marie, in Salzburg	3 bemalte Menschenschädel v. Ebenau i. Salzbg.	3.	18. XII		Geschenk.
						22. II. 97.	2 der Anthrop. Ges. übergeben
						6. V. 97.	1 für d. Trachtenmus. abgelehnt
318.	1513. 96.	v. Holtzenberg-Luttmersen.	Röm. Scherben und Schlacken		18. XII	21. XII	Zurückgegeben.
319.	1508.96	Conwentz, Dir. d. Westpreuss. Prov.-Mus. in Danzig	Neolith. Scherben, Thierknochen u. Flintsplitter v. Rutzau.		19. XII		Geschenk. Inv. II 251. 96.
320.	1516.96	Burmeister, Bäckermeister in Lietzow	Rohe Feuerstein-Späne v. d. Lietzow'schen Fähre, Rügen.		21. XII		Ankauf. Inv. II 17. 97.
321.	1518. 96	Wulff, Wilh., in Sagard.	Feuersteinspäne v. Lietzow.		21. XII		Ankauf. Inv. II 18. 97.
322.	1513. 96	v. Stoltzenberg-Luttmersen.	2 eis. Armbrust-Bolzen v. d. Gräfte.	2.	21. XII		Zur Conservierung.
323.	1538. 96	Albrecht, Kgl. Strommeister in Ketzin.	2 Steinhämmer v. Paretz u. Ketzin, Osthavelland	2.	23. XII		Geschenk. Inv. II 6. 97.
324.	1534. 96	v. Schierstädt in Frankfurt a. O. Sophienstr. 2 a.	Schneide eines Feuersteinbeiles von Pimmow, Kr. Angermünde.	1.	23. XII		Geschenk. Inv. II 256. 96.

Laufende No.	Acten-No.	Namen und Wohnort des Einsenders.	Gegenstand.	Stückzahl.	Datum des Eingangs.	Datum des Wieder-Ausgangs.	Bemerkungen.
325.	1555.96	Seehars, Lehrer in Türmitz.	Stein- u. Feuersteingeräte, 2 kl. Gefässe, 1 Wirtel, 1 Bronzering etc.		24. XII		Ankauf. Inv. II 3. 97.
326.	1512.96	Dr. Treiber in Löbtau.	Thongefässe etc. v. Löbtau b. Dresden.	1 Kiste	28. XII		Ankauf. s. S. I. II 27. 97. Inv. II 72. 97.
327.	1554.96	Hahn, Dr. Diedrich, Abgeordneter in Berlin, Rathenowerstr. 103.	2 Zeugstücke aus ein. Moorfunde von Eberaltendorf, Kr. Neuhaus a. Oste.	2.	28. XII		Geschenk. Inv. II 254. 96.
328.	1409. 96 1533. 96	Dumke, Emil, in Altenkirchen	Feuersteingeräte von Rügen.		29. XII		Ankauf. Inv. II 68. 97.
329.	1556.96	Naumann, pens. Gendarm in Ziesar.	Urnen etc. von Buckau, Kr. Jerichow I.		30. XII		Ankauf. Inv. II 69. 97.

Laufende No.	Acten-No.	Namen und Wohnort des Einsenders.	Gegenstand.	Stückzahl.	Datum des Eingangs.	Datum des Wieder-Ausgangs.	Bemerkungen.
1.	1313. 96	Bonertz, Peter Jakob, in Gusenburg, Kr. Trier	3 erhaltene röm. Thongefässe, Thon- u. Glasscherben.		2. I		Ankauf. Inv. I 28. 97.
2.	4. 97.	Bonnet, Ingen. in Karlsruhe	Lehmstücke u. Thon, scherbe v. Untergrom, bach, Baden.		4. I	6. I	3 Lehmstücke an Prof. Wittmack Geschenkt. Inv. II 184. 97.
3.	16. 97.	v. Schierstädt, H., in Frankfurt a. O, Sophienstr. 2a.	2 Feuersteinspäne v. Bredow u. Pinnow, 1 gross. Scherbe etc. v. Griesel		5. I		Geschenk. Inv. II. 140. 97
4.	9. 97	Witthuhn, C., im Belling, Kr. Uckermünde.	Stein- u. Feintgeräte u. 2 Netzsenker v. Thon a. d. Kr. Uckermünde	34.	5. I		Ankauf. Inv. II 19. 97.
5.	1471. 96	Seeler, Rich., in Fürstenberg O.	Thongefässe von Sagan u. Bergis = dorf, Kr. Sagan.	2 Kisten	6. I		Ankauf. Inv. II 65. 97.
6.		Drewin, hier, Tempelhof. Ufer 35. Hinterh. II	Thongefäss mit Klee, blatt-Tülle, Relief Dar = stellungen u. Figurenhenkel	1.	7. I	8. I	Zurückgeschickt.
7.	24. 97.	Seeler in Fürstenberg a. O.	Flintbeil, Steinbeil, Hammerfragment, Kno = chenpfriemen etc. v. Stein, Bronze- u. Eisenreste v. Gräbern		7. I		Ankauf. Inv. II 7. 97.
8.	v 33. 97 317. 96.	Stein in Marzahne.	Steingeräte, Bron = zen, slav. Funde etc.		7. I		Ankauf. Inv. II 70. 97.
9.	33. 97.	Ders.	Slg. vorgeschichtl. Funde.	12 Kisten	8. I		Desgl. Inv. II 70. 97.
10.	1489. 96	Kommandantur, Kais., in Helgoland	Steinkiste v. Helgo = land zu E. J. 311. 96 gehörig		8. I		Überweisung. Inv. II 8. 97.

Laufende No.	Acten-No.	Namen und Wohnort des Einsenders.	Gegenstand.	Stückzahl.	Datum des Eingangs.	Datum des Wieder-Ausgangs.	Bemerkungen.
11.	37. 97	F. Helm in Duisburg.	Thonscherben etc. aus ein. Grabhügel v. Lützellinden, Kr. Wetzlar	1 Kiste	9. I		Ausgrabung. Inv. II. 2. 97.
12.	1401. 96	Holzweissig, Dr., in Leipzig, Sophien, str. 48	Photogr. prähistor. Funde etc. a. d. Kgr. Sachsen	10.	11. I		Ankauf. Kat. IX a. 516-522.
13.	39. 97.	Koltermann, Kgl. Forstaufseher in Pinnow, Kr. Angermünde	Urnen, Bronzenadel u. 2 Steingeräte v. Pinnow.		12. I		1 Urne Geschenk v. Gemeinde, vorsteher Fischer, Pinnow, Das übrige Geschenk d. Kgl. Klosterkammer i. Hannover. Inv. II 10-11. 97.
14.	43. 97	Schneider, Leutnant, i. Stralsund, techn. Betriebssecretär.	Rohe Feuerstein - Geräte von Lietzow auf Rügen.		12. I		Geschenk d. Kgl. Eisenb. - Betr. - Insp. 2 in Stralsund. Inv. II 40. 97.
15.	52. 97	Voigt, H., in Guscht, Kr. Friedeberg i. N.	Feuerstein - Bohrer, Schaber u. Späne v. Guschterholländer		14. I		Geschenk. Inv. II 1. 97.
16.		Canessa in Neapel.	2 Schnallenstücke u. Longobardenkreuz v. Gold u. Bronze	3	14. I	15. I	Zurückgeschickt.
17.	38. 97	Biehl, Fr., in Sonderburg	Steingeräte aus d. Kr. Sonderburg.	37	14. I		Ankauf. Inv. II 71. 97.
18.	55. 97	v. Arnim, Rittmeister a. D. in Felchow.	Antennenschwert aus Bronze v. Felchow, Kr. Angermünde.	1.	15. I	20. I. 98	Zurückgeschickt.
19.	61. 97	Lissauer, San. Rat Dr., i. Berlin für Dr. Fränkel, Dessau	2 Steinmeissel v. Amesdorf b. Güsten i. Anhalt	2.	16. I		Geschenk. Inv. II 9. 97.
20	53. 97.	Voigtmann Händler, Berlin	Asphaltplatten mit Bossen von Münster am Stein, Kr. Kreuznach	24	19. I		Ankauf. Inv. II 29. 97.

Laufende No.	Acten-No.	Namen und Wohnort des Einsenders.	Gegenstand.	Stückzahl.	Datum des Eingangs.	Datum des Wieder-Ausgangs.	Bemerkungen.
21.	12.97.	Techmer, Landmesser i. Rummelsburg i. Pomm.	Thonscherben und Bronze-Beigaben v. Lindenbusch, Kr. Rummelsbg.		21. I		Geschenk. Inv. II 13.97.
22.	86.97.	Wahl, Bauunternehmer i. Lietzow a. Rügen.	Feuerstein späne v. Lietzow b. Saßgard auf Jasmund.		21. I		Ankauf. Inv. II 30. 97.
23.	85.97.	Niemann, Alwina, Arbeiterfrau in Lietzow.	Dergl.		21. I		Ankauf. Inv. II 31. 97.
24.	98.97.	v. Wedell im Kutzerow durch K. v. Schierstädt.	Glas- u. Email-perlen v. Dollgen, Kr. Prenzlau.	12	23. I		Geschenk. Inv. II 12. 97.
25.	101.97	Müller, Frau, in Lietzow.	Flintspäne v. Lietzow auf Rügen.		23. I		Ankauf. Inv. II 32. 97.
26.	102.97	Burmeister, Bäckermstr., Lietzow.	Dergl.		23. I		Ankauf. Inv. II 33. 97.
27.	187.97.	Dr. Treiber, Dresden-Löbtau.	12 Thongefässe v. Löbtau b. Dresden.	12	23. I		Ankauf. s. E.T. I 326.96. Inv. II 72. 97.
28.		Schneider, Inspector i. Wiesenthal b. Rhein i. Ostpr.	Halber Steinhammer u. Koralle v. Wiesenthal, Kr. Lötzen.	2.	25. I	8. II	Zurückgeschickt.
29.	108.97	Broszeitis, Michel, in Stanz-Schlaudern.	2 Bronzeringe u. Eisen-Gerät v. Dautzien-Niklau, Kr. Memel.	Kiste	28. I		Ankauf. Inv. II 63.97.
30.	117.97.	Réthi, Sigm., Budapest.	Schmuckstück v. Gold, zerbrochen.	2.	2. II	4. II	Zurückgeschickt.
31.		Molle, Berlin, Elsasserstr. 49.	Feuerzeug u. Kleider-knopf aus Thüringen	2.	2. II	4. II	Zurückgegeben.

Laufende No.	Acten-No.	Namen und Wohnort des Einsenders.	Gegenstand.	Stückzahl.	Datum des Eingangs.	Datum des Wieder-Ausgangs.	Bemerkungen.
32.		Westpr. Prov.-Mus. in Danzig.	Mittelalterl. Thon- u. Glasscherben, Filgerflasche m. Ziegelstein.		2. II	6. II	Zurückgeschickt.
33.		Molle, hier, Elsasserstr. 49.	9 Knöpfe, 1 Büchschen, 1 Brennglas, 1 Fächer, 3 Lesezeichen, 1 Pappkasten.		3. II	4. II	Zurückgegeben.
34.	1329.96 128.97	Migliorati, P., in Neubreisach, (G. Teichmann).	4 Gefässe, Fibeln, Gürtelhaken etc. aus d. Kanton Tessin.		4. II		Ankauf. Inv. II 7 4. 97.
35.		Kirmis, Dr. Max, Neumünster.	Unbearbeiteter grüner Stein aus d. Rheinlande. ?	1.	4. II	5. II	Zurückgeschickt.
36.	135.97.	Gerhardt, Paul, Reinickendorf, Bürgerstr. 6-7	Thongefäss v. Wilmersdorf, Kr. Beeskow-Storkow.	1.	4. II		Geschenk. Inv. II 23. 97.
37.		Seligmann, B., Berlin, Unter d. Linden 44.	4 Flintbeile, 2 Steinhämmer u 1 Steinmeissel, angebl. v. Bingen	7.	5. II	9. II	Zurückgeschickt.
38.	153.97.	Prov.-Museum, Westpreuss., in Danzig	Photogr. v. ein. Bronze-Gefäss u. einem Horn v. Prenzlawitz, Kr. Graudenz	3.	10. II		Geschenk. Inv. II 20.97.
39.		v. Schierstädt, Frankfurt a. O.	1 Stück „Hartholz"	1.	11. II		Geschenk.
40.	162.97.	Ott, Emil, in Lietzow.	Rohe Feuersteinschaben etc. v. Lietzow, Rügen		12. II		Ankauf. Inv. II 34. 97.
41.		Forrer in Strassburg i. E.	70 kl. Bronzen etc. aus Finnland, 1 Gefässhenkel v. Molinazzo.	71.	13. II	20. II	Zurückgeschickt.

Laufende No.	Acten-No.	Namen und Wohnort des Einsenders.	Gegenstand.	Stückzahl.	Datum des Eingangs.	Datum des Wieder-Ausgangs.	Bemerkungen.
42.	183.97. 279.97.	Lucas, Gust., aus Eisenach, Sophienstr. 5.	Grosse Bronzenadel v. einer Fibel u. Ringgehänge v. Schwiebus.	2.	15. II	16. II	Ringe zurückgegeben. ~~Beigabe Inv. I. 1c~~ Geschenk. Inv. II 98. 1904.
43.	189.97	Lenz & Co. Stettin, Lindenstr. 29.	Feuerstein beil aus Rügen.	1.	17. II		Geschenk. Inv. II 75. 97.
44.	(180.97.) 195.97.	Gener.-Verw. d. Kgl. Mus., Berlin	Mittelalt. Thongefäss (13. Jahrh.) v. Ringleben b. Artern.	1.	17. II		Ankauf. Inv. II. 141.97. Skizze i. d. Sg. s. IX a. 528.
45.	135.97.	Gerhardt, P., in Reinickendorf	7 Gefässe u. kl. Beigaben v. Wilhelmsruh, Niederbarnim.		19. II		Geschenk. Inv. II 23. 97
46.	194.97. 1412.97.	Seeler, Erwin, Fürstenberg, u. L. Mathias, Soldin.	2 Bronzeringe u. 8 kl. Silberstücke von Syrau u. Soldin	10.	19. II		Ankauf. Inv. II 27.97 und Inv. II 33.98.
47.	184.97	Procter, Ingenieur i. Lippstadt i. Westf., Langestr. 66.	4 Flint-, 2 Steingeräte u. 9 Wirtel aus Pommern u. Mark	15	20. II		Ankauf. Inv. II 35. 97.
48.	194.97.	Seeler, Fürstenberg a. O.	Bronzering u. 4 Thongefässe v. Syrau, Kr. Soran.	1. 4.	23. II		Ankauf. Inv. II 27.97.
49.	207.97.	Zerye, Berlin.	2 röm. Mosaiksteine v. Aquinenum.	2.	24. II		Geschenk. Inv. II 22. 97.
50.	135.97.	Gerhardt, jr. Paul, in Reinickendorf, Bürgerstr. 67	3 Gefässe v. Vehlefanz u. 40 Gef. v. Wilmersdorf, Kr. Beesk.-Stork.	43.	25. II		Geschenk. Inv. II 23. 97.
51.	209.97.	Göbel in Heimburg bei Blankenburg a. H.	Bronze-Flachcelt v. Blankenburg a. H.	1.	25. II		Ankauf. Inv. II 52. 97.

Laufende No.	Acten-No.	Namen und Wohnort des Einsenders.	Gegenstand.	Stückzahl.	Datum des Eingangs.	Datum des Wieder-Ausgangs.	Bemerkungen.
52.		Prov.-Mus., Westpreuss., i. Danzig.	2 Thonscherben	2.	26. II	27. II	Zurückgeschickt.
53.	211.97.	v. Corswant-Crummin, Insel Usedom.	3 Feuersteinbeile von Crummin.	3.	26. II		Geschenk. Inv. II 24. 97.
54.	205.97.	Witthuhn in Belling.	Bronzering von Stolzenburg, Kr. Ueckermünde.	1.	1. III		Ankauf. Inv. II 73. 97.
55.	222.97.	Dr. Schmerbitz i. Freiburg a. U., Kr. Querfurt.	Steingeräte, kl. Gefäss, Scherben u. Knochen v. Freiburg a. U.		1. III		Ankauf. Inv. II 36. 97.
56.	228.97	Voigt, H., Premierlieutnant d. Landw., Guscht.	Thonscherben, Stein- u. Flintgeräte von Guscht, Kr. Friedeberg i. N.		3. III		Geschenk. Inv. II 25. 97.
57.	271.97	Seligmann, Gust., Amtsvorsteher in Kröbeln.	Gefässe v. Röderau i. Kgr. Sachsen.	32.	12. III		Ankauf. Inv. II 76. 97.
58.	276.97	Offrem in Apolda	Steingeräte, 1 Wirtel u. 1 Bernstein-Perle aus Thüringen	50.	13. III		Ankauf. Inv. II 77. 97.
59.	261.97.	Mentzel, Max, in Zarkau	Beigaben v. Bronze u. Eisen. Fo. Beuthnig, Kr. Glogau.		17. III		Ankauf. Inv. II 78. 97. zu S. 7. II 64. 97.
60.	293.97.	Dr. Lüddecke in Nienburg a. S.	Unbearb. Stein u. Haifischzähne.		17. II 29. II	20. III	Dem Bureau übergeben Haif.-Zähne z. Mus. f. Naturk. Geschenk. Inv. II 39. 97.
61.	300.97.	Wolf in Pommerfelde	8 Bronzearmringe von Laubnitz, Kr. Torgau (vgl. 19 II. 48.97)	8	18. III		Ankauf. Inv. II 79. 97.

Laufende No.	Acten-No.	Namen und Wohnort des Einsenders.	Gegenstand.	Stückzahl.	Datum des Eingangs.	Datum des Wieder-Ausgangs.	Bemerkungen.
62.	311.97.	Schulze, Küster i. Radewege	Thongefäss v. Radewege, Westhavelld.	1.	18.III		Geschenk. Inv. II 37.97.
63.	312.97.	Dietrich, Erich, in Berlin, Invalidenstr. 113.	Angelhaken aus Knochen v. Ferne, werder, Westhavelld.	1.	18.III		Geschenk. Inv. II 38.97.
64.	261.97 295.97.	Mentzel, Max, in Zarkau.	Thongefässe von Beuthnig, Kr. Glogau	72.	19.III		Ankauf. Inv. II 78.97.
65.	316.97.	Burmeister, Ch., Bäckermeister in Lietzow, Rügen.	Roh zubehauene Beile u. Späne von Feuerst. aus Lietzow		20.III		Ankauf. Inv. II 83.97.
66.	327.97	Niemann, Frau Alwina, i. Lietzow	Desgl.		24.III		Ankauf. Inv. II 80.97.
67.	285.97.	Böttger, Lehrer in Schernikau	Reste v. Bronzeringen Fr. Schernikau, Kreis Stendal. s. E.7. II 90.97.		24.III		Geschenk. Inv. II 117.97.
68.	333.97	Wahl in Lietzow, Rügen	Feuersteinspäne v. Lietzow.		25.III		Ankauf. Inv. II 81.97.
69.	156.97.	Prejawa, Kgl. Kreisbauinsp. i. Diepholz.	Zeichnungen v. Bohlwegen im Aschener u. Brägeler Moor.	4.	26.II		Kat. IX a. 529-532.
70.	15.97	Berlin, Gastwirt i. Bornim.	Steinbeil u. Thonscherben versch. Alt. v. Bornim, Osthavelld.		31.III		Vgl. Inv II. 246.96.
71.	/	Ksinski, Berlin, Kleiststr. 24.	Gold. Fingerring m. Koralle v. Bonn.	1.	31.III	1.IV	Zurückgegeben.
72.	362.97. 384.97.	F. W. Hülsebein, vorm., Berlin, Koppenstr. 68-69.	3 Kerbhölzer (Stöcke)	3	5.IV	28.IV 1900	Aus Trachtenmus. abgegb.

Laufende No.	Acten-No.	Namen und Wohnort des Einsenders.	Gegenstand.	Stückzahl.	Datum des Eingangs.	Datum des Wieder-Ausgangs.	Bemerkungen.
73.		H. A. Bolle, vorm., Berlin, Friedrichstr. 128.	2 vollst. u. 5 unvollst. Kerbhölzer.	7.	5.IV	23.IV 28.IV 1900	1 Stück der ethnol. Abtlg., Rest aus Trachtenmus. abgegeben.
74.	383.97.	Arendt, Frau, in Lietzow.	Rohe Feuersteingeräte v. Lietzow, Rügen.		5.IV		Ankauf. Inv. II 119.97.
75.	396.97	Arendt, W., in Lietzow.	Desgl.		6.IV		Ankauf. Inv. II 120.97.
76.	397.97.	Burmeister, Ch., in Lietzow.	Desgl.		6.IV		Ankauf. Inv. II 121.97.
77.	401.97	Wachtler, Frau Maria, in Lietzow auf Rügen.	Desgl.		7.IV		Ankauf. Inv. II 103.97.
78.	402.97	Niemann, Frau Alwine, Lietzow.	Desgl.		7.IV		Ankauf. Inv. II 104.97.
79.	403.97	Barwinsky i. Gutstadt f. T. Prahl in Knopen.	Gold. Armring (?), zerbrochen u. unverziert v. Knopen, Kr. Heilsberg	2.	7.IV		Ankauf. Inv. II 52.98. s. a. E.7. II 143.97.
80.		Dr. Klebs i. Königsberg i. Pr., Schönstr. 7.	Kette, 2 Fingerringe, 1 Ringfibel v. Silber, 1 Glasperle u. A. v. Johannisburg	8	7.IV	9.I	Ins Kunstgewerbemus. ges.
81.	394.97.	Bier, Albert, Weissbier-Brauerei Berlin, Straßburgerstr. 3-6.	2 vollst. Kerbhölzer (Stöcke) u. 8 Teile v. solchen.	10.	7.IV	23.IV 28.IV 1900	1 vollständ. u. 1 fragm. Stück an Prof. Grünwedel geg. Rest aus Trachtenmus. abgegeben.
82.		Landré, vorm., Berlin, Strassburgerstr. 6-8.	2 Kerbhölzer	2.	7.IV	28.IV. 1900	Aus Trachtenmus. abgeg.
83.	407.97.	Frau Dr. Grossmann, Berlin	2 Scherben v. Schussenried	2.	7.IV		Geschenk. Inv. II 84.97.

Laufende No.	Acten-No.	Namen und Wohnort des Einsenders.	Gegenstand.	Stückzahl.	Datum des Eingangs.	Datum des Wieder-Ausgangs.	Bemerkungen.
84.	349.97.	Bernstein, Berlin, Anhaltstr.	Bronzefund v. Droschkau, Kr. Grünberg, u. 2 Armringe v. Pritzwalk.		7. III		Ankauf. Inv. II 59-60.99.
85.	409.97.	Koch, Carl, Brauereibes. in Tastrow, Westpr.	Flint-Kohlaxt, Steinhammer u. Thonwirtel a.d. Kr. Dtsch.-Krone	3	8. III		Geschenk v. Koch u. Lehrer Geissler. Inv. II 114.19. Inv. II 86 u. 87.97.
86.	408.97.	Wahl, W., in Lietzow, Rügen	Rohe Feintspäne v. Lietzow.		8. III		Ankauf. Inv. II 105.97.
87.	417.97.	Arendt, Frau, in Lietzow.	Desgl.		9. III		Ankauf. Inv. II 119.97.
88.	135.97.	Gerhardt, P., Reinickendorf, Bürgerstr. 6-7.	Kleine Ohrringe, Spiralröhrchen, runde Beschlagplatte etc. v. Vehlefanz-Eichstädt, Osthavelld.		10. III		Geschenk. Inv. II 85.97 s. E.7. II 50 u. 93.97.
89.	379.97.	Naumann, pens. Gendarm i. Tiesau	Urnen u. Beigaben v. Birchnitz, Kr. Jerich. II	1 Kiste.	12. III		Ankauf. Inv. II 110.97.
90.	285.97.	Böttger, Lehrer i. Schernikau	Thonscherben v. Schernikau, Kr. Stendal.		13. III		Geschenk. Inv. II 117.97.
91.	425.97.	Dr. Thieme, Advt. i. Delitzsch.	Urne, eis. Fibel u. 4 Stein- u. Feintgeräte v. Schenkenberg, Kr. Delitzsch.		13. III	29. III	Geschenk. Inv. II 91.97. 4 unbearb. Steine zurück.
92.	435.97	Holzweissig, W., Leipzig, Sophienstr. 48.	Vorgesch. Funde aus d. Kgr. Sachsen u. d. Prov. Sachsen.	4 Kisten	14. III		Ankauf. Inv. II 111.97.
93.	135.97.	Gerhardt, P., Reinickendorf.	Eisen- etc.-Beigaben v. Vehlefanz-Eichstädt.		14. III		Geschenk. Inv. II 88.97.
94.	~~Inventar Burg~~	Dr. A. Voss, Director, Berlin.	Gefässhenkel vom Schlossbg. b. Burg i. Spreew.	1.	14. III		Landesinventar Burg

Laufende No.	Acten-No.	Namen und Wohnort des Einsenders.	Gegenstand.	Stückzahl.	Datum des Eingangs.	Datum des Wieder-Ausgangs.	Bemerkungen.
95.	458.97.	Wulff, W., in Sagard.	Rohe Flintbeile u. Späne v. Lietzow a. Rügen.		15. IV		Ankauf. Inv. II 122.97.
96.	462.97	Müller, Frau, in Lietzow.	Desgl.		17. IV		Ankauf. Inv. II 106.97.
97.	476.97	Busse, hier, für Hm. Dir. Dr. Voss.	2 kl. Gefässe u. 1 Thonwirtel v. Schlossberge in Burg, Kr. Kottbus.		20. IV		Geschenk. Inv. II 100.97.
98.	426.97.	Blyze in Anduln.	Bronze- u. Eisengeräte v. Anduln, Kr. Memel.	2 Kisten	20. IV		Ankauf. Inv. II 36.99.
99.	481.97	Wahl, W., in Lietzow.	Rohe Flintspäne von Lietzow a. Rügen.		21. IV		Ankauf. Inv. II 105.97.
100.	482.97.	Böttcher, Frau P., in Lietzow.	Desgl.		21. IV		Ankauf. Inv. II 107.97.
101.	483.97.	Wiebrecht, Joh., in Lietzow.	Desgl.		21. IV		Ankauf. Inv. II 108.97.
102.	487.97.	v. Rauch, Prem.-Lieut. a.D., auf Schloss Köben a.O.	3 Thongefässe von Köben, Kr. Steinau	3.	22. IV		Geschenk. Inv. II 89.97.
103.	425.97.	Dr. Thieme in Delitzsch.	Mittelalterl. Gefäss v. Delitzsch i. Sachsen	1.	22. IV		Geschenk. Inv. II 91.97.
104.	486.97	Karthaus, Frau Math., in Lietzow	Rohe Flintgeräte v. Lietzow a. Rügen.		22. IV		Ankauf. Inv. II 109.97.
105.	499.97.	Ksinski, Berlin, Kleiststr. 24.	2 Bronze-Torques v. Trotha u. Parchim	2.	24. IV		Ankauf. Inv. II 118.97.
106.	506.97.	Höner, Zahnkünstler, hier.	Funde v. d. Feuersteinwerkstätte v. Paglitz.		26. IV		Geschenk. Inv. II 90.97.
107.	500.97.	Mau, Frau Frida, Lietzow	Flintspäne v. Lietzow a. Rügen.		26. IV		Ankauf. Inv. II 123.97.

Laufende No.	Acten-No.	Namen und Wohnort des Einsenders.	Gegenstand.	Stückzahl.	Datum des Eingangs.	Datum des Wieder-Ausgangs.	Bemerkungen.
108.	501. 97.	Böttcher, Hans, in Saisser.	Feuerstein-Abfallstücke etc. v. Saisser b. Sagard a. Rügen		26. II		Ankauf. Inv. II 124. 97.
109.	511. 97.	Dr. Brecht, Oberbergamtsr. a. D. in Quedlinburg.	3 Erdklumpen mit Abdrücken eines Blattes etc. v. Quedlinburg.		26. IV	4. VI	Zurückgeschickt mit 6 Abgüssen. Abgüsse = Inv. II 79. 04.
110.	425. 97.	Dr. Thieme in Delitzsch.	Grosses zerbrochen. Thongefäss v. Schenkenberg, Kr. Delitzsch		26. IV		Geschenk. Inv. II 91. 97.
111.	510. 97.	Dr. Bartels, Berlin W.	Thonscherben u. Stück ein. Mahlsteines v. Schussenried (Pfahlbau).		26. IV		Geschenk. Inv. II 92. 97.
112.	469. 97.	Tepsling, cand. med., Spandau, Hoher Steinweg 3.	Flintbeil, 1 slav. u. viele mittelalt. Scherben etc. v. Spandau.		27. II		Geschenk. Inv. II 93. 97.
113.	498. 97.	Blyze in Anduln.	Bronze- u. Eisengerät v. Anduln, Kr. Memel.	3 Kisten	27. II		Ankauf. Inv. II 37. 99.
114.	524. 97.	Rademacher, Lehrer in Cöln.	Thongefässe u. Scherben v. Thurn, Kr. Mülheim a. Rh.	3 Kisten	30. II		Hierzu E. J. II 121. 97. Inv. II. 144. 97.
115.	527. 97.	v. Kotze, Oberstlieut. u. Landstallmeister a. D., hier, Schillstr. 12	Steinbeil v. Trakehnen, Kr. Stallupönen.	1.	30. II		Geschenk. Inv. II 94. 97.
116.	534. 97.	Offrem in Oppeln.	Steingeräte, 1 Bronzecelt, Wirtel etc. a. Thüringen	56	1. V		Ankauf. Inv. II 112. 97.
117.	531. 97.	Obiera in Luschwitz.	Thongefässe etc. aus Luschwitz u. Brenno, Kr. Fraustadt, Posen.	1 Kiste	4. V		Ankauf. Inv. II 113. 97.

Laufende No.	Acten-No.	Namen und Wohnort des Einsenders.	Gegenstand.	Stückzahl.	Datum des Eingangs.	Datum des Wieder-Ausgangs.	Bemerkungen.
118.	547. 97.	Johnke, Ed., in Wohlau.	Thongefässe u. Beigaben v. Bronze u. Eisen F. Buschen, Kr. Wohlau		4. V		Ankauf. Inv. I 114. 97.
119.	268. 97.	Dittbrenner, Lehrer in Kaldus.	Bronze-Schläfenringe u. Glasperlen aus ein. Gefäss v. Kaldus, Kr. Kulm.		7. V		Ankauf. Inv. II 101. 97. zu E. J. II 127. 97.
120.	554. 97.	Schulz, Amtsvorsteher in Böddenstedt.	Urnen u. Beigaben v. Böddenstedt, Kr. Salzwedel.		8. V		Ankauf. Inv. II 115. 97.
121.	524. 97.	Rademacher, Lehrer in Köln.	10 Beigefässe, kleine Bronzen, eis. Lanze u. Scherben v. Thurn.		11. V		zu E. J. II 114. 97. Inv. II. 144. 97.
122.	579. 97.	Dr. Voss, Director, Berlin.	Kub. Wirtel u. Scherben, Flintspan von Thiessen, Kr. Wittenbg.		12. V		Geschenk. Inv. II 95. 97.
123.	578. 97.	Dr. Köhl, Sanitätsrat, Worms.	Gipsabgüsse röm. Thongeräte v. Maria-Münster b. Worms.	4.	12. V		Geschenk. Inv. II 96. 97.
124.	580. 97.	Wiegand in Leipzig.	Schlacke aus einem Gräberfeld b. Rödernaundorf	3.	12. V		Geschenk. Inv. II 152. 97.
125.	581. 97.	v. Rauch, Schloss Köben a. O.	Thongefässe u. Scherben v. Köben, Kr. Steinau.		13. V		Geschenk. Inv. II 97. 97.
126.	589. 97.	Kühn, Frl., hier, Potsdamerstr. 67 I.	3 kl. Thongefässe a. ein. Hügelgrabe b. Niemegk.	3.	14. V		Geschenk. Inv. II 98. 97.
127.	268. 97.	Dittbrenner, Lehrer in Kaldus.	Urne v. Kaldus, Kr. Kulm; zu E. J. II 119. 97.	1.	15. V		Ankauf. Inv. II 101. 97.

Laufende No.	Acten-No.	Namen und Wohnort des Einsenders.	Gegenstand.	Stückzahl.	Datum des Eingangs.	Datum des Wieder-Ausgangs.	Bemerkungen.
128.		Sendke, Lehrer in Bagemühle	Feuerstein-, Knochengeräte, Bernsteinperle etc. a. d. Kr. Prenzlau etc.	10.	15.II	14.II	Zur Ansicht. Zurückgeschickt.
129.	592.97.	Ove, H., Hamburg, Bellealliancestr. 63.	Feuerstein- u. Steingeräte u. 1 Gussform von Rügen.	38.	17.II	21.II	Zurückgesandt.
130.	601.97.	Lehmann, O., Apotheker, Goeritz	Hohle Steinkugel in 2 Hälften v. Goeritz a. O., Kr. Weststernberg	2.	17.II	21.II	An Geheimrat Hauchecorne geschickt.
131.	602.97	Röm.-German. Centralmuseum i. Mainz	Privatangelegenheit v. Hrn. Dir. Dr. Voss.	1 Kiste.	17.II		
132.	611.97.	Virchow, Geh. Med.-Rat, Prof. in Berlin.	Thonscherben u. 1 Skin sowie Hirschzähne von der Tominz-Höhle b. St. Canziano.		17.II		Geschenk. Inv. II 99.97.
133.	521.97	Witthuhn in Belling.	2 Feintbeile, zerbroch. Steinhammer, slav. Scherben etc. a. Kr. Uckermünde.		18.II		Ankauf. Inv. II 24.98.
134.	135.97.	Gerhardt, Paul, i. Reinickendorf, Bürgerstr. 6/7.	Thongefässe v. Willmersdorf, Kr. Beeskow-Storkow.	10.	19.II		Geschenk. Inv. II 102.97.
135.		Gemeindevorsteher i. Pieron.	Thonscherbe v. Born a.D. Kr. Franzburg.	1.	19.II		Kat. Nr. 3577.
136.	625.97	Scherler, Kreisbauinspector i. Friedeberg i. N.	Buckelurne und Becher v. Gottschim, Kr. Friedeberg i. N.	2.	20.II		Geschenk Inv. II. 139.97.
137.	628.97.	Blyze in Anduln.	Bronze-u. Eisengerät v. Anduln, Kr. Memel.	2 Kisten	21.II		Ankauf. Inv. II 38.99.

Laufende No.	Acten-No.	Namen und Wohnort des Einsenders.	Gegenstand.	Stückzahl.	Datum des Eingangs.	Datum des Wieder-Ausgangs.	Bemerkungen.
138.	563.97.	Metz, Pastor in Sorsum.	Mittelalt. Pilgerflasche v. Sorsum, Kr. Hildesheim	1.	22.II	31.II	Zurückgeschickt.
139.	519.97. 629.97.	Sivers, Gutsbes. in Dom. Sokolniki b. Gultowy.	Thierknochen u. Schnecken v. Dom. Sokolniki		22.II		Geschenk.
140.	636.97.	Wolibner, Josef, in Plock.	2 Feintbeile, Pfeilspitzen v. Feint, kl. Bronzen, 1 Steinhammer etc. aus Polen.		24.II		Ankauf. Inv. II 63.99.
141.	634.97	Reiling, Dav., Mainz, Fischmarkt.	2 Bronzehelme v. Florenz.	2.	24.II	28.II	Im Antiquarium geschickt
142.	636.97.	Wolibner, Josef, aus Plock	Kl. Feuerstein-Pfeilspitzen etc. v. Radzinwie b. Plock.	20.	26.II		Ankauf. Inv. II 63.99.
143.	403.97.	Barwinsky i. Gutstadt.	Bruchstücke von ein. Bronzegefäss v. Knopen, Kr. Heilsberg	5.	28.II		Zu E.I.179.97. Ankauf. Inv. II 52.98.
144.	A.d. Gen.-vers. 1417.97.	Gen.-Verw. d. Kgl. Museen, hier	Skioptikon-Platten v. Troja, Mykenae u. Tiryns.	55.	28.II		Überweisung. Inv. II 116.97.
145.	681.97.	Rattmann, E., in Sagard.	Feuersteingeräte v. Sagard a. Rügen		2.III		Ankauf. Inv. II 194.97.
146.	509.97	Dr. Götze in Berlin.	Thongefässe und Beigaben v. Pinnow, Kr. Angermünde.	7 Kisten	2.III		Ausgrabung. Inv. II. 142.97.
147.	684.97.	Gericke, W., Landwirt i. Pinnow.	Urne u. Beigaben von Pinnow, Kr. Angermünde		2.III		Geschenk. Inv. II 125.97.

Laufende No.	Acten-No.	Namen und Wohnort des Einsenders.	Gegenstand.	Stückzahl.	Datum des Eingangs.	Datum des Wieder-Ausgangs.	Bemerkungen.
148.	691.97.	Niederlausitz. Ges. f. Anthrop. etc.	Nadel u. Perlen v. Bronze. Fo. Schlepzig, Kr. Lübben.	26.	4. VI		Geschenk. Inv. II 126.97.
149.	703.97.	Geol. Landesanst. in Berlin.	2 kleine Flintsplitter aus Posen.	2.	10. VI	11. VI	Zurückgeschickt
150.	708.97.	Scheller, Charlottenburg, Krummestr. 65.	Flint-Abfallstücke v. Vitt-Goor a. Rügen.		11. VI		Geschenk. Inv. II 127.97.
151.	707.97.	Gerhardt, P., in Reinickendorf	Thongefässe v. Wilmersdorf, Kr. Beesk.-Storkow.	10.	11. VI		Geschenk. Inv. II 128.97.
152.	600.97.	Orthey, A., Berlin, Sebastianstr. 54-55 I	Thonscherben u. 1 Henkeltasse v. Buckow, Kr. Beesk.-Stork.		11. VI		Geschenk. Inv. II 129.97.
153.	710.97.	Dietrich, Erich, Charlottenburg, Potsdamerstr. 35	Thonwirtel u. eis. Doppelhacke v. Fernewerder, Westhavelld.	2.	11. VI		Geschenk. Inv. II 130.97.
154.	63.97.	Antiquarium, Kgl., in Berlin.	17 Ohrringe, gr. Fibel, 2 Nadeln etc. v. Gold. Fo. Rheims, Dep. Marne	23.	12. VI		Überweisung. Inv. II 131.97.
155.	713.97.	v. Münchow, Laatzig b. Köslin.	2 gold. Armringe v. Laatzig.	3.	12. VI		Ankauf. Inv. II 36.98.
156.	719.97.	Elle, Rob., in Apolda, Wilhelmstr. 30.	Steinbeile u. -Hämmer aus Thüringen	9.	14. VI		Ankauf. Inv. II 14.98.
157.	629.97. 724.97.	Wesierski-Kwilecki, Graf von, in Wroblewo	Slav. Gefäss, Scherben u. eis. Messer v. Wroblewo, Kr. Samter.		14. VI		Geschenk. Inv. II 132.97.

Laufende No.	Acten-No.	Namen und Wohnort des Einsenders.	Gegenstand.	Stückzahl.	Datum des Eingangs.	Datum des Wieder-Ausgangs.	Bemerkungen.
158.	608.97.	Fiebig i. Gross-Kreidel, Kr. Wohlau.	Thongefässe u. 1 flacher Deckel v. Gross-Kreidel.	1 Kiste. ca. 34.	16. VI		Ankauf. Inv. II 51.98.
159.	727.97.	Offrem in Apolda.	Steingeräte aus Thüringen.	57.	16. VI		Ankauf. Inv. II 15.98.
160.	726.97	Lancken, W., Landschaftsmaler, hier, Bergmannstr. 103.	Thongefässe v. Freiwalde, Kr. Luckau.	7.	16. VI		Geschenk. Inv. II. 133.97.
161.	509.97	Dr. Götze in Berlin.	Thongefässe etc. v. Pinnow, Kr. Angermünde.	1 Kiste	16. VI		Ausgrabung. vgl. Inv. II. 142.97.
162.		Dietrich, Erich, f. Bürgermstr. Zesch, Ketzin a. H.	Bronzen aus Böhmen (?)		17. VI	17. VI	Zurückgeschickt.
163.	752.97.	Dr. Bühring, Arnstadt, und Telge, Berlin	Keltische Silbermünze von der Alteburg bei Arnstadt.	1 2 Nachbildungen	18. VI	Zurückges. am 6. VIII.	Zur Ansicht. am 19/6. nach dem Münzkab. zur Bestimmung. zurück am 1.7.97. u. ab an Telge zur Nachbildung von Telge zurück am 6.7.97. Inv. II 46/98.
164.	dto.	dgl. (für den Museumsverein).	3 Photographien. Kat. IX a. 539-41.	3	18. VI		Geschenk. Inv. II 179.97.
165.	692.97	Dr. Götze	2 Scherben, 1 Flintschaber v. Tanneberg, Kr. Luckau	3	18. VI		Ausgrabung. Inv. II 128.98.
166.	692.97	Stephan, Lichterfelder Buschmühle	4 Thongefässe von Gohra, 2 von Lieskau, Kr. Luckau	6	18. VI		Geschenk. Inv. II. 134.97
167	750.97.	Bormann cand. med, Berlin.	1 Bronzedolch von Freyburg a. U.	1	18. VI		Geschenk. Inv. II. 135.97.

Laufende No.	Acten-No.	Namen und Wohnort des Einsenders.	Gegenstand.	Stückzahl.	Datum des Eingangs.	Datum des Wieder-Ausgangs.	Bemerkungen.
168.	745.97	Kragel Förster in Julienwalde.	Steinbeil von Julienwalde, Kr. Niederbarnim, Kr. Angermünde	1	18.VI		Geschenk. Inv. II. 136.97.
169.	756.97.	Müller Lehrer in Weimar	Durchbohrter Hammerhammer v. Kiesenbow bei Weimar.	1	19.VI		Geschenk. Inv. II. 138.97.
170	711.97.	Eggert Lehrer in Wiesb.	Steingeräte von verschiedenen Fundstellen.	14.	19.VI.		Ankauf. Inv. I 23. 98.
171	747.97	Lüssow Marineminister, Berlin	1 durchb. Hammerhammer v. Gildendorf, Kr. Oberbarnim.	1	19.VI		Geschenk. Inv. II. 137.97.
172	509.97.	Gerike Lehrer, Landwirth in Hennersdorf (Neumark)	1 Feuersteinbeil u. 1 Feuersteinsplitter aus Hennersdorf, Kr. Angermünde.	2	21.VI		Geschenk. Inv. II 125. 98.
173.	268.97.	Silbermann Lehrer in Baldur.	1 kleine Silberminze v. Baldur bei Dalum.	1	21.VI		Ankauf Inv. II. 143.97.
174.	764.97.	Krause Obergastassistent in Berlin (für Nürnberg in Schweinfurt)	1 Kupfermünze von der Kassenburg, Kr. Scharfenberg.	1	21.VI		Ankauf Inv. II. 147.97.
175		Olshausen Dr., Berlin.	1 römisches Fibel aus Rheinhessen.	1	21.VI	13.VII	Zurückgegeben.
176		v. Hohenhausen Frau, Berlin	1 Goldring mit Gemme u. 2 Ringelchen, Fo Hans Kirchenberg b. Xanten.		22.VI		An die Ges. Verw. geschickt am 22/6.

Laufende No.	Acten-No.	Namen und Wohnort des Einsenders.	Gegenstand.	Stückzahl.	Datum des Eingangs.	Datum des Wieder-Ausgangs.	Bemerkungen.
177	756.97	Müller Alfred, Arbeiter in Kiesenbow.	Durchbohrter Hammerhammer von Kiesenbow, Amt Weimar		24.VI		An Verz. Inv. II. 148.97.
178.	781.97	Kuhlmey Pfarrer in Langengrassau.	La Tène-Funde von Jessern, Kr. Luckau.		25.VI		Geschenk. Inv. II. 145.97.
179.	786.97	Lölzer in Arnstein	Bronze- u. Steinsachen aus dem Gräberfelde von Arnstein, Kr. Mayen.	2 Kisten	26.VI.		Ankauf. Inv. I 39. 99.
180.	793.97.	Voss Direktor, u. A.	Bronzefunde mit Angaben u. Feuersteinsachen von Lützow, Kr. Westprignitz.		28.VI		Eingesehen. Inv. II. 146.97.
181.	796.97.	Geschenkt, Genre-Maler, Berlin	Gefunden von Belgard, Kassen-Weimar.		29.VI	24.VIII	Zur Ansicht. Zurück. Scherbe geschenkt. Inv. I 182/97.
182.		Menzel Rittm. in Löwenberg	Antike, mittelalterliche u. moderne Münzen.	20	30.VI	2.VII	Weg vom Münzkabinett am 1.VII. Am 2.VII von Münzk. eingeg. u. an den Besitzer zurück
183.	729.97	Frank Frau, Oberförster in Schossenried.	Sammlung des + Oberförsters Frank in Schossenried.	8 Kisten	28.VI		Ankauf. 1. Teilzahlung Inv. II 45. 98. Letzte Teilzahlg. Inv. I 61. 99.
184.	766.97	Kgl. Kanal-Bau. in Münster	Funde vom Dortmund-Emskanal.	3 Kisten	29.VI		
185.	776.97	Messikommer J. in Zürich	1 Urne mit Feuerst. Beigabe a. Hon von Esch.	1	2.VII	5.II	Zurückgeschickt.

Laufende No.	Acten-No.	Namen und Wohnort des Einsenders.	Gegenstand.	Stückzahl.	Datum des Eingangs.	Datum des Wieder-Ausgangs.	Bemerkungen.
186.	818.97.	Schweinfurth Prof., Berlin.	Steingeräte aus Aegypten.		3. VII		Geschenk. Inv. II 155.97.
187.	825.97.	Forrer in Straßburg	Bronzen von verschiedenen Fundorten.		5. VII	13. XI	4 Stücke angekauft Inv. II 59.98. Der Rest zurück.
188	752.97.	Telge Hofjuwelier, Berlin	2 Nachbildungen einer keltischen Silbermünze von der Altenburg b. Arnstadt	2	6. VII		Vgl. E. J. II. 163.97 Ankauf. Inv. II 46.98.
189.	814.97.	Vasel, A, Beierstedt	1 Gesichts + Thürurne von Eilsdorf.	1	7. VII		Geschenk. Inv. II. 149.97.
190.	823.97	Holzweißig, in Leipzig	Thongefäße, Scherben u. dergl. a. d. Kgr. Sachsen.	3 Kisten	7. VII		Ankauf. Inv. II 230.97.
191.	820.97	Eysn Frl. in Salzburg	2 Totenbretter	2	7. VII	4. VIII. 98	für das Trachtenmus. bestimmt Ins Trachtenmus. geschickt.
192	832.97.	Höner, F, Zahnkünstler, Berlin	Neolith. Scherben u. Flintgeräte von Paplitz, Kr. Jüterb.-L.		8. VII		Geschenk. Inv. II 150.97.
193	806.97	Conwentz Direktor, Danzig.	Nachbildungen von 2 Bronzehörnern.	2	9. VII		Geschenk. Inv. II 151.97.
194.	741.97	Rambeau Pastor in Gimritz	Unbearbeitete Steine von Gimritz bei Wettin		9. VII	10. VII	Zur Ansicht. Zurückgegeben.
195	815.97	Obiora in Luschwitz.	Thongefäße etc. von Luschwitz		9. VII		Ankauf. Inv. II 56.98.
196.		Voss, Director, Dr., Berlin	Pläne m. eingezeichn. röm. Anlagen v. Regensbg.	2.	12. VII		Geschenk. Kat. IX d. 72-73.

Laufende No.	Acten-No.	Namen und Wohnort des Einsenders.	Gegenstand.	Stückzahl.	Datum des Eingangs.	Datum des Wieder-Ausgangs.	Bemerkungen.
197.	859.97.	Höner, Zahnkünstler in Berlin, Zimmerstr.	Thonscherben u. Flintsplitter von Paplitz, Kr. Jüterb.-L.		13. VII		Geschenk. Inv. II 153.97.
198.		Bredahl, Hôtelbes. in Beeskow	Reitschuh v. Messing (türkisch ?).	1.	16. VII	23. VII	Zur Ansicht. Zurückgeschickt.
199.	899.97.	v. Mülverstedt, Rosenberg, Westpreußen	Bruchstück eines runden Mahlsteines	1	19. VII	2. VIII	Zurückgeschickt.
200	904.97.	Virchow, R., Geh. Rat.	Kleine Funde von der Slouper Höhle u. von Občan	4	19. VII		Geschenk. Inv. II 156.97.
201.	905.97.	Mestorf, Frl., Direktor in Kiel.	Einige wertlose Objekte von Jarotschin i. Posen.		19. VII		Geschenk. Inv. II 157.97.
202.	919.97.	Rambeau, Pastor in Gimritz	2 unbearb. Steine u. 5 Thonscherben v. Gimritz, Saalkr.	7.	21. VIII	31. VII	Geschenk. Inv. II 158.97. Steine zurückgeschickt.
203.	831.97	Prov.-Museum in Bonn.	Phot. eines neolith. Bechers v. Urmitz, Kr. Koblenz.	1.	21. VII		Geschenk. Inv. II 154.97.
204.	941.97.	Fehse, Lehrerswittwe in Neu-Ruppin, Zietenstr. 7	5 Thongefässe, 1 Celt, Fibel, 3 Perlen, Ohrring etc. aus d. Priegnitz.		26. VII		Ankauf. Inv. II 39.98.
205.	979.97.	Dr. Köhl, Sanitätsrat in Worms.	Einhenkl. röm. Flasche m. Gesicht v. Maria-Münster b. Worms.	1.	26. VII		Geschenk des Freiherrn v. Heyl, Worms. Inv. II 167.97.
206.	949.97	Böttger, Rittergutsbes. i. Tasdorf.	1 Thonscherbe, am Stienitzsee b. Tasdorf gef.	1.	27. VII		Geschenk. Inv. II 170.97.

Laufende No.	Acten-No.	Namen und Wohnort des Einsenders.	Gegenstand.	Stückzahl.	Datum des Eingangs.	Datum des Wieder-Ausgangs.	Bemerkungen.
207.	953.97.	Kriesler, Friedr., i. Wallwitz	Steinhammer v. Wallwitz, Kr. Jerichow I	1.	27.VII		Ankauf. Inv. II 42.98.
208.	972.97.	Fischer, A., Kunstakademiker i. Berlin, Jagowstr. 17	Rohes Flintbeil v. Putgarten a. Rügen.	1.	28.III		~~Ankauf~~. Geschenk v. Geh. Rat Dr. Voss. Inv. II 159. 1900.
209.	974.97	Alvensleben, von, i. Schollene.	Neolith. Gefäss v. Molkenberg, Kr. Jerichow II	1.	28.III		Geschenk. Inv. II 161. 97.
210.	963.97.	Weisker, Direktor i. Rathenow	Halbe Brillenfibel v. Buckow, Kr. Jerichow II	1.	28.III		Geschenk. Inv. II 162.97.
211.	962.97	Meyer, Pastor i. Königsmark	2 kl. Thongefässe v. Königsmark, Kr. Osterburg.	2.	28.III		Geschenk. Inv. II 163.97.
212.	961.97.	Handtmann, Prediger in Seedorf u. Sohn.	Neolith. Scherbe von Bäckern, Westprign. u. Flintschaber v. Höhbeck, Hannov.	2.	28.III		Geschenk. Inv. II 164-165.97.
213.	960.97	Zotzmann, Brauereibes. in Schollene.	2 eis. Fibeln, Schnalle u. Riemenzunge v. Strodehne, Kr. Jerichow II	4.	28.III		Geschenk. Inv. II 166.97.
214.	965.97	Dr. Götze u. Dr. Schuchardt, Berlin u. Hannover	Flintgeräte, Thonscherbe, Steinbeilfgmt. v. Höhbeck, Hannover		28.III		Ausgrabung. Inv. II 159.97.
215.	966.97.	Dr. Götze in Berlin.	Slav. Scherben u. Flintschaber von Lenzen u. Gandow.		28.III		Ausgrabung. Inv. II 160. 97

Laufende No.	Acten-No.	Namen und Wohnort des Einsenders.	Gegenstand.	Stückzahl.	Datum des Eingangs.	Datum des Wieder-Ausgangs.	Bemerkungen.
216.	978.97.	Laschke, Alex., Reichsbankbuchhalter, hier, Alte Jakobstr. 124	Wend. Thonscherben etc. v. Bantikow, Ostprignitz.		31.VIII		Geschenk. Inv. II 168.97.
217.	799.97.	Campe, L., in Erstrupp.	Urne v. Dönhausen, Kr. Hoya a. W.	1.	3.VIII		Von d. Ww. Volkers gekauft. Inv. II 195.97.
218.	990.97.	Seeler, O., Fürstenberg a. O.	Thongefässe aus d. Kr. Guben u. Sagan, 1 Bronzenadel u. -Ring.	2 Kisten 2.	3.VIII		Ankauf. Inv. II 40-41. 98.
219.	991.97	Hohns, Felix, cand. min., z. Zt. in Nest b. Köslin	Thonscherben von Puddemindorf bei Köslin.		3.VIII		Geschenk. Inv. II 169.97.
220.	995.97	Bürgermeisteramt Scherpenseel.	Urne v. Teveren, Kr. Geilenkirchen	1.	4.VIII		Ankauf. Inv. II 192.97.
221.	844.97	Krüger, Frau Pastor, in Limmritz, Oststernberg.	Thongefässe, vend. Scherben, Steingeräte etc. v. Limmritz.	1 Kiste.	5.VIII		Geschenk. Inv. II 198.97.
222.	909.97.	Chun, Geogr. Verlag i. Berlin. Inh. B. Fahrig.	Wandkarte von Preussen	1.	6.VIII		Geschenk. Inv. II 171.97.
223.	1011.97.	Brede, Bibliotheksdiener, hier, Magdeb.-Platz 3.	Bronze-Löffel, eis. Lanze u. Messer von Bad Nauheim, Oberhess.	3.	7.VIII		Geschenk. Inv. II 172.97.
224.	1012.97.	Miske, Baron Kálmán, in Kőszeg (Ginz).	Bruchstücke v. Bronzegerät (Gussreif und) v. Velem St. Veit, Ungarn		7.VIII		Geschenk. Inv. II 173.97.
225.		de Kay, Charles, Generalconsul, hier, Regentenstr. 21	Grosser mittelalt. Topf aus d. Kgr. Sachsen.	1.	7.VIII	21.IX	Zur Ansicht. Im Kunstgewerbemus. geschickt

Laufende No.	Acten-No.	Namen und Wohnort des Einsenders.	Gegenstand.	Stückzahl.	Datum des Eingangs.	Datum des Wieder-Ausgangs.	Bemerkungen.
226.	1016.97.	Seligmann, G., Amtsvorsteher in Cröbeln.	Steingeräte aus d. Kr. Liebenwerda u. Gefässe v. Zeithain.		9. VIII		Ankauf. Inv. II 47 u. 48. 98.
227.	1015.97.	Mentzel, Max, in Löwenberg i. Schl.	2 Fingerringe u. 1 Armband aus Eisen. Besitz d. Gräfin Dallwitz	3.	9. VIII	20. VIII	Zurückgeschickt.
228.	1021.97.	Reg.-Präs. in Posen.	1 Steinhammer, 1 Bronzemesser u. 2 unbearb. Steine v. Owinsk	4.	10. VIII	6. IX	2 unbearbeit. Steine zurückgek. Ankauf. Inv. II 206 u. 207. 97.
229.	872.97.	Schmock, G., Tischlermeister in Schollene.	Thongefässe, 1 Viertel Fd. Rehberg, Kr. Jerichow II	2 Kisten	11. VIII		Geschenk. Inv. II 199. 97.
230.	1022.97. 1454.97.	Magistrat in Pyritz, Kr. Ost-prignitz.	2 Lanzenspitzen u. 1 Messer a. Eisen v. d. Unterseeinsel i. Bantikowsee.	3.	11. VIII		Zur Ansicht. Umtausch. Inv. II 1. 98.
231.	1013.97	Coffey, George, Superint. of Ir. Ant., Dublin Mus.	Photogr. ein. Bronze-Lanzenspitze v. Inniskillen, Ulster.	1.	11. VIII		Geschenk. Inv. II 174. 97.
232.	1002.97.	Rüxleben, Freiherr von, in Rottleben.	Zerbroch. Thonscha, le v. Rottleben, Schwarzbg.-Rudolst.	1.	13. VIII		Geschenk. Inv. II 175. 97.
233.	1002.97.	Dr. Götze in Berlin u. Dr. zu Bennecke, Athensleben	3 Gefässe, Steingeräte, Bronzefibel etc. von Athensleben b. Staßfurt		13. VIII		Ausgrabung u. Geschenk. Inv. II 176. 97.
234.	1030.97.	Herbst, Frl., für Gastwirt Tausend i. Löbsal.	Spiralring aus Bronzedraht v. Löbsal b. Seusslitz i. Kgr. Sachsen u. 1 kl. Thongefäss.	2.	20. VIII	3. XII	S. E. J. I 255. 97. Gefäss zurückgegeben. Ankauf. Inv. II 49. 98.

Laufende No.	Acten-No.	Namen und Wohnort des Einsenders.	Gegenstand.	Stückzahl.	Datum des Eingangs.	Datum des Wieder-Ausgangs.	Bemerkungen.
235.	1036.97.	Dr. Götze u. Höner, Berlin.	Neolith. u. spätere Funde v. Paplitz, Kreis Züterb.-Luckenw.		17. VIII		Geschenk. Inv. II 180. 97.
236.	1051.97.	Schmitt, stud. iur.	Urne u. Scherben v. Hohenwarthe, Kr. Jerichow I		18. VIII		Geschenk. Inv. II 177. 97.
237.	1041.97.	Bonnet, O., Ingen., Karlsruhe	Urne m. Deckel von Duisburg.	2.	18. VIII		Geschenk. Inv. II 178. 97.
238.	1060.97.	Stelse, Wilh., Restaurateur in Berlin, Dragonerstr. 38/40	Steinhammer aus d. Kr. Labiau, Rgbz. Königsberg.	1.	21. VIII		Ankauf. Inv. II 53. 98.
239.	1064.97.	Rademacher, Lehrer in Cöln.	Kl. Gefäss, Bronze- u. Eisenring. Fo. Dünnwald, Kr. Mülheim a. Rhein		23. VIII		Zu E. J. I 244. 97. Ausgrabung. Inv. II 200. 97.
240.	278.97.	Dr. Heintzel in Lüneburg.	3 Photograph. von Funden aus d. Bardengau.	3.	23. VIII		Geschenk. Inv. II 181. 97.
241.	1058.97	Altmann, Dr. med., in Hittfeld.	Zerbroch. Urne von Caroxbostel, Kr. Harburg, Rgbz. Lüneb.	1.	24. VIII		Geschenk. Inv. II 185. 97.
242.	746.97	Winkel, Lehrer in Hemden b. Bocholt.	Urnen u. Holzreste. Fo. Hemden, Kreis Borken, Rgbz. Münster	1 Kiste	26. VIII		Ankauf. Inv. II 58. 98.
243.	1057.97	Oberförster der Forstrev. Darss in Born i. Pommern	Urnen. Fo. Forstrevier Darss, Kr. Franzburg	3 Kisten	27. VIII		Geschenk. Inv. II 201. 97.
244.	1064.97.	Rademacher, Lehrer in Cöln.	Urnen etc. von Dünnwald, Kreis Mülheim a. Rh.		31. VIII		zu E. J. I 239. 97. Ausgrabung. Inv. II 200. 97.

Laufende No.	Acten-No.	Namen und Wohnort des Einsenders.	Gegenstand.	Stückzahl.	Datum des Eingangs.	Datum des Wieder-Ausgangs.	Bemerkungen.
245.	949. 97.	Dr. Götze v. Kgl. Mus. i. Berlin.	Urnenscherben u. Flintsplitter v. Herzfelde, Niederbarnim		31. VIII		Ausgrabung. Inv. II 186. 97.
246.	894. 97.	Derselbe.	Thonscherben von Falkenhagen, Osthavelland.		31. VIII		Ausgrabung. Inv. I 189. 97.
247.	1089. 97.	Frank, Willy, in Höxter.	Durchbohrtes Steinbeil aus d. Weser b. Höxter, Rgbz. Minden.	1.	2. IX		Ankauf. Inv. I 202. 97.
248.	1087. 97.	Breuer, Carl, in Careswerk i. Bunzlau.	Zerbroch. röm. Bronzekasserole v. Hammin, Rgbz. Stettin.	1. (4 Frags.)	2. IX		Ankauf. Inv. I 231. 97.
249.	1075. 97.	Volkmann, Pastor in Freist.	Bronze-Doppelaxt, Steinbeil u. Schädelstück v. Freist u. Bösenburg, Manuf. Sehr.	3.	3. IX	28. II. 98.	s. Nro. 270. Zurückgesandt. vgl. Nat. IX a. 582.
250.	1101. 97.	Hornemann, Otto, Gutsbes. i. Ketzin, durch Hrn. E. Dietrich.	1 Bronzeschnalle aus ein. röm. Skeletgr. v. Ketzin, Osthavelld.	1.	8. IX		Zur Ansicht. Geschenk. Inv. I 205. 97.
251.	1101. 97	Desgl.	Bronzefibel, 1 Wirtel u. Knochenfragmente v. Ketzin, Osthavelld.	6.	8. IX		Geschenk. Inv. I 205. 97.
252.		Mannheimer, M., in Berlin N. W.	Mammuthzahnfragmt. (Stosszahn).	1.	9. IX	11. IX	Zurückgeschickt.
253.	799. 97.	Campe in Eystrup.	Zerbroch. Urne v. Dönhausen, Kr. Hoya a. W.	1.	9. IX		Von d. Ww. Walters gekauft. Inv. I 196. 97.
254.	1001. 97.	Maresch, P., i. M. Schönberg.	Thonscherben v. M. Schönberg b. Germersdf. i. Mähren		9. IX		Ankauf. Inv. I 85. 98

Laufende No.	Acten-No.	Namen und Wohnort des Einsenders.	Gegenstand.	Stückzahl.	Datum des Eingangs.	Datum des Wieder-Ausgangs.	Bemerkungen.
255.	1030. 97.	Herbst, Frl., Charlottenburg, Wilhelmsplatz 2.	2 kl. Thongefässe u. Bronzereste v. Löbsal, Rgr. Sachsen.		11. IX		Eigentümer: Gastwirt Tausend im Löbsal. s. Nro. 234. Ankauf. Inv. I 79. 98.
256.	1119. 97.	Hille, Paul, Berlin SO., Reichenbergerstr. 141.	Bronze-Flachcelt von Naumburg a. S., Rgbz. Merseburg.	1.	13. IX		Geschenk. Inv. I 208. 97.
257.	1121. 97.	Manske, A. W., Oekonom in Behle.	Wirtel, Thonscherben, Perle etc. v. Behle, Kr. Czarnikau.		13. IX		Geschenk. Inv. I 210. 97.
258.	1101. 97.	Krause, Conservator	Knochenfragmente von Ketzin, Kr. Osthavelland	1	14. IX		Ankauf. Inv. I 203. 97.
259.	701. 96 723. 97.	Majewski, in Marschau.	Steinäxte aus Polen.		14. IX		Geschenk. Inv. I 190. 97.
260.	1127. 97.	Lehmann-Filhés Prof., Berlin	Funde von der Altenburg b. Arnsdorf.		14. IX		Geschenk. Inv. I 191. 97.
261.	1101. 97.	Krause, Conservator in Berlin.	Thonscherben von Ketzin, Osthavelland.		15. IX		Ausgrabung. Inv. I 192. 97.
262.	1122. 97.	Jahnel, Redacteur, Berlin	Steinbeil v. Klein-Triesen, Bez.-Hauptm. Aussig, Böhmen	1.	15. IX		Geschenk. Inv. I 193. 97.
263.	1145. 97. 237. 98.	Reg.-Präs. in Aurich für M. S. Bohlen i. Georgsfeld.	Steinhammer v. Georgsfeld, Kr. Leer, Rgbz. Aurich.	1.	27. IX		Ankauf. Inv. I 34. 98.
264.	1154. 97.	Offrem in Apolda.	Urne, Steingeräte u. Feuersteinsplitter aus Thüringen	32.	22. IX		Ankauf. Inv. I 17. 98.

Laufende No.	Acten-No.	Namen und Wohnort des Einsenders.	Gegenstand.	Stückzahl.	Datum des Eingangs.	Datum des Wieder-Ausgangs.	Bemerkungen.
265.	1160.97.	Lehmann-Filhés in Berlin.	Flintsplitter u. 1 Thonscherben v. d. Alteburg b. Arnstadt.		23. IX		Geschenk. Inv. II 204. 97.
266.	1120.97.	Miske, Baron von, in Güns.	Bronzen, Thongefässe, Wirtel, Eisengeräte etc. aus Ungarn.	1 Kiste.	24. IX		~~z. Th.~~ angekauft. Inv. II 35. 98.
267.	1159.97.	Messikommer, H., in Zürich, Storchengasse 23.	3 Holzmasken aus aus dem Wallis, Schweiz.	3.	24. IX 5. VIII 98	4. VIII. 98 20. VIII 98	Ins Trachtenmus. geschickt. Von da wiedergebracht. An Messikommer zurück.
268.	929.97.	Sternberg, Chr., in Stralsund, Mönchstr. 53.	Urnen u. Beigefässe v. Billendorf, Kreis Sorau.	6 Kisten	28. IX		Geschenk. Inv. II 214. 97.
269.	1153.97.	Haase, Karl, in Röderau.	Thongefässe von Röderau b. Riesa.	2 Kisten	28. IX		Ankauf. Inv. II 32. 98.
270.	1075.97. 348.1900	Volkmann, Pastor in Freist.	Thonscherben von Bösenburg, Mansfelder Seekr.	3.	30. IX		s. No. 249. Geschenk. Inv. II 63. 1900.
271.	1190.97	Keuschel, Buchbindermstr., Bergen a. Rügen.	2 Bronzecelte v. Baabe u. Bergen a. Rügen.	2.	1. X		Ankauf. Inv. II 13. 98.
272.	1187.97.	Dumke, Emil, i. Altenkirchen	Feuersteingeräte aus Rügen.	344.	2. X		Ankauf. Inv. II 37. 98.
273.	1161.97.	Weisse, Robert, i. Neubrandenburg.	Eis. Lanzenspitze, mittelalterlich.	1.	6. X	6. XI	Zurückgeschickt.
274.	1192.97.	Obiora in Luschwitz.	Thongefässe und Bronzen v. Neudorf u. Luschwitz.	1 Kiste.	6. X		Ankauf. Inv. II 57. 98.

Laufende No.	Acten-No.	Namen und Wohnort des Einsenders.	Gegenstand.	Stückzahl.	Datum des Eingangs.	Datum des Wieder-Ausgangs.	Bemerkungen.
275.	1188.97.	Blyze, Besitzer in Eglin-Niclau, Kr. Memel	Bronzen u. Eisengerät v. Anduln, Kr. Memel.	2 Kisten	6. X		Ankauf. Inv. II 40. 99.
276.	1150.97	Höhne in Zerbst.	Thongefässe von Zerbst.	1 Kiste	6. X		Ankauf. Inv. II 16. 98.
277.	1206.97.	Manske, Oekon. in Behle, für A. Marquardt i. Behle.	Urne u. Scherben v. Behle, Kreis Czarnikau.		7. X		Geschenk. Inv. II 210 u. 211. 97.
278.	1211.97.	Dr. Voss, Director i. Berlin.	Feuersteingeräte v. d. Lietzower Fähre auf Rügen.		7. X		Geschenk d. Ortsvorsteher u. d. Hrn. Heidmann. Inv. II 212 u. 213. 97.
279.	Act. d. Gen.-Verw. 3468.97	Graf v. Zech, Prem.-Leutn., München.	Perlen aus Glas, Karneol u. Chalcedon aus Togo-Hinterland	20.	8. X	27. X	Zur Ansicht. Von Prof. v. Luschan abgeholt.
280.	850.97.	Schlichteweg, C., in Auleben.	Photogr. v. Funden aus Auleben, Kr. Sangerhausen.	1.	8. X		Geschenk. Inv. II 209. 97.
281.	1214.97	Bormann, cand. med., i. Weimar, f. Müller i. Süssenborn.	Thonscherben aus Herdstellen i. Süssenborn, Sachs.-Weimar.	1 Kiste.	9. X		Ankauf. Inv. II 235. 97.
282.		Klein, Hugo, i. Dresden, Frühlingsstr. 18.	Ungar. Kupferhammer u. Steinhammer aus Lauenburg.	2.	9. X	9. X	Zurückgeschickt.
283.		Dr. Götze, hier.	Schuhleistenförm. Steinhammer v. Burg, Kr. Kottbus.	1.	10. X		Ausgrabung.
284.	1218.97.	Dr. Götze, hier.	Thonscherben v. Neuzauche, Kr. Lübben.		11. X		Ausgrabung. Inv. II 127. 98.

Laufende No.	Acten-No.	Namen und Wohnort des Einsenders.	Gegenstand.	Stückzahl.	Datum des Eingangs.	Datum des Wieder-Ausgangs.	Bemerkungen.
285.	1222. 97.	Gäbeler, Wilh., stud. rer. techn. i. Wien, Währingergürtel 73	Bronzefund von Münchehofe, Kr. Niederbarnim.		11. X		Geschenk. Inv. II 215. 97.
286.	1166. 97.	Köhler, Franz, in Freyburg a. U., Eckstädterplatz 5.	Thonscherben aus ein. Grabfunde von Freyburg, Kr. Erfurt.	6.	14. X		Ankauf. Inv. II 232. 97.
287.	1244. 97.	Grant Macburdy, Mr. George, aus New Haven, U. S. A.	Photograph. v. Funden aus d. Mus. i. Stockholm u. Copenhagen	12. 8.	18. X 28. X		Geschenk. Inv. II 216. 97. u. Inv. II 222. 97.
288.	1235. 97.	Dr. Götze i. Berlin. Director Dr. Voss, Berlin Apoth. Petermann, Burg.	Thonscherben v. Schlossberg b. Burg, Kr. Kottbus, u. versch. kleinere Funde ebendah.	9 Kisten 10 Kisten 1 Kiste 8 Risten	18. X 21. X 23. X 29. X		Ausgrabung.
289.	1255. 97.	Dr. Klein, Geh. Bergrat u. Prof., in Berlin. (Bergakademie)	Röm. Estrichmosaik etc. von Lugdunum, Orles, Karnak etc.	15.	19. X	11. XI	Aus d. Slg. H. v. Stephan. 4 Stücke Der aegypt. Abt. überwiesen Geschenk. Inv. II 217. 97.
290.	1253. 97.	Dr. Lehmann-Nitsche in La Plata, Argent.	Thonscherben, Klopfstein, Knochenpfriem v. Königsbrunn, Kr. Strelno.		19. X		Geschenk. Inv. II 221. 97.
291.	1254. 97.	Kluge, Pfarrer i. Arneburg.	Photogr. eines Thongefässes m. Swastika- u. a. Orn. v. Arneburg.	1.	20. X		Geschenk. Kat. IX a. 554.
292.	1260. 97. 758. 98.	Kgl. Ansied.-Kommission f. d. Prov. Westpr. u. Posen in Posen.	Bronze-Kellenurne m. Henkel etc. von Topolno, Kr. Schwetz	5.	21. X		Vom Cultusmin. überwiesen Inv. II 169. 98.
293.	1219. 97.	Lasken, W., Landschaftsmaler, Berlin, Bergmannstr. 103.	Thongefässe von Schönewalde, Kr. Luckau.	3 Kisten	23. X		Geschenk. Inv. II 218. 97.

Laufende No.	Acten-No.	Namen und Wohnort des Einsenders.	Gegenstand.	Stückzahl.	Datum des Eingangs.	Datum des Wieder-Ausgangs.	Bemerkungen.
294.	1273. 97.	Prenzlow, Fritz, Kaufmann in Küstrin.	Steinbeil von Wilkersdorf, Kr. Königsberg i. N.	1.	25. X		Geschenk. Inv. II 219. 97.
295.	1274. 97.	Kämmerer, Prof. Dr., Arnstadt.	Photogr. v. Feuerstein-Pfeilspitzen v. d. „Altenburg" b. Arnstadt.	1.	25. X		Geschenk. Inv. II 220. 97.
296.	1148. 97.	Krause, Conservator, hier.	Thonscherben etc. v. Münchehofe, Kr. Niederbarnim.		25. X		Ausgrabung. Inv. II 233. 97.
297.	1236. 97.	Lück, K., in Koschmin.	Thongefässe u. Bronze-Beigaben von Alt-Witkowitz, Kr. Kolmar.		28. X	8. XII	Zurückgeschickt.
298		Puhl, K., Lehrer u. Kantor im Kl.-Drensen.	Chines. Nadel u. 3 Münzen v. Klein-Drensen, Kr. Czarnikau.	4.	28. X	5. XI	Zur Ansicht. Zurückgeschickt.
299.		Kgl. Eisenbahnbau-Abt. I. Inowrazlaw.	1 Feuersteinbeil, unbearbeitet.	1	29. X.	10. XI	Zurückgeschickt.
300.	1247. 97.	Jaguttis, Jons, i. Clausputszen, Kr. Memel.	Bronzeringe, Hufeisenfibeln, 1 Scherbe v. Clausputszen		30. X		Ankauf. Inv. II 62. 98.
301.	1259. 97.	Reg.-Präsident in Lüneburg.	Photogr. eines b. Hornbostel gef. Einbaumes.	4.	5. XI		Geschenk. Kat. IX a. 557.
302.	1335. 97.	Müller, Guts- u. Mühlenbesitzer i. Kl.-Leppin.	Urne mit 2 spätröm. Bronzefibeln v. Kl.-Leppin, Westprignitz	3.	10. XI		Geschenk. Inv. II 224. 97.
303.	1247. 97.	Jaguttis in Clausputszen, Kr. Memel.	Skeletreste u. Bronze-Beigaben von Clausputszen.	1 Kiste	10. XI		Ankauf. Inv. II 62. 98.

Laufende No.	Acten-No.	Namen und Wohnort des Einsenders.	Gegenstand.	Stückzahl.	Datum des Eingangs.	Datum des Wieder-Ausgangs.	Bemerkungen.
304.	1334. 97.	Reineck, Dr., in Lübben.	Eisenfund v. Straupitz, Kr. Lübben.	9.	10. XI		Leihgabe des Grafen von Houwald. Inv. I 13.
305.	1257. 97.	Direction d. Kgl. Geol. Landesanst. u. Bergak., Berlin.	Eisenart. Knauf aus Troja. Kat. der Schliem.-Sg. 9734.	2.	10. XI		Nebst Untersuchungs-Ergebniss.
306.	1222. 97.	Giebeler, Carl, i. Gr.-Lichterfelde, Wilhelmpl. 8.	Thonscherben v. Münchehofe, zu E.T. I 285. 97 gehörig.		12. XI		Geschenk. Inv. I 225. 97.
307.	1346. 97.	Huguenel, E., Apotheker in Potsdam, Luisenstr. 53.	Thonscherben, Feuersteinsplitter etc. meist b. Potsdam gef.		12. XI		Geschenk. Inv. I 226-227. 97.
308.	1235. 97.	Dr. Götze in Berlin	Funde v. Burg, Kr. Kottbus.	8 Kisten	13. XI		
309.	1365. 97.	Ballhorn, Heinrich, in Gingst.	13 Feuersteingeräte u. 1 Steinwirtel a. Rügen.	14.	13. XI	24. XI	13 Stücke zurückgeschickt. Geschenk v. Dir. Dr. Voss. Inv. II 229. 97.
310.		Andree, Dr. R., i. Braunschweig	2 Ringe, 1 „Opfermesser", 1 Beschlag u. 1 Figur v. Bronze. Fd. unbekannt.	5.	16. XI	20. XI	Zur Ansicht. Zurückgeschickt.
311.		Dr. Voss, Director i. Berlin.	Brett m. 4 Probierstücken für Netzweiten aus dem Archiv d. Kirche i. Bergen a. Rüg.	5.	18. XI	5. III. 98	Ins Trachtenmuss. geschickt.
312.	1235. 97.	Dr. Götze in Berlin.	Schädel etc. v. Burg, Kr. Kottbus.		18. XI		
313.		Braunsdorf, Wilh., i. Vetschau.	Kl. einhenkl. Thonkanne mit Siebboden v. Burg.	1.	19. XI		Geschenk.
314.		Dr. Forrer i. Strassburg i. E.	2 Steinmeissel, 6 Bronzen u. 1 Eisenbeil a. verschied. Ländern	9.	19. XI	3. XII	Zurückgeschickt.

Laufende No.	Acten-No.	Namen und Wohnort des Einsenders.	Gegenstand.	Stückzahl.	Datum des Eingangs.	Datum des Wieder-Ausgangs.	Bemerkungen.
315.	1140. 97.	Möbes, W., Berlin, Prinzenstr. 96	3 Thongefässe, Bronze-, Eisen- u. Glasbeigaben v. Falkenhagen, Osthavelld.		20. XI		Geschenk. Inv. II 228. 97.
316.	1393. 97.	Dr. Katz in ~~Berlin~~ Charlottenburg, Berlinerstr. 50.	Menschen- u. Thierfiguren aus Messing. Gefälscht im Handel.	8.	22. XI		Geschenk. Kat. d. Fälschungen etc. u. Nr. 201. a-h.
317.	1395. 97.	Eisenb.-Bauabtlg. I, Kgl., in Templin.	2 Thonscherben u. Handbeurf v. Prenzlau.		23. XI		Geschenk. Inv. II 2. 98.
318.	d. d. g. d. 2937. 97	Dr. Kemps, Bischof v. Fulda.	Thongefäss u. goldener Armband a. d. Krypta d. Michaelskirche i. Fulda (ca. 1100 n. Chr.)	3.	29. XI	16. II 98	Ins Münzkab. gesandt.
319.	1235. 97.	Petermann, Apotheker i. Burg	Funde v. Schlossbg. b. Burg, Kr. Kottbus.	9 Kisten u. 1 Fass	30. XI		
320.	1431. 97.	Seeler, Fürstenberg a. O.	Gefäss, Celt, Bernstein-Perle, Uebergewicht von Schlin. Bronzegefäss v. Buckow, Kr. Beeskow	5.	3. XII		Nr. „Bronzefund" zurückgesandt 30/12. 97. Ankauf. Inv. II 12. 98.
321.	767. 97.	Sprandel, Berlin, Elsasserstr. 38	Grosse Steinhacke v. Guhrau, Reg. Bez. Breslau.	1.	3. XII		Ankauf. Inv. II 63. 98.
322.	1434. 97	Messikommer, H., in Zürich.	Pfahlbaufunde, Flint, Stein, Horn, Bronze etc. aus d. Steinenburger See.	6 Tafeln	4. XII	6. XII	Zurückgeschickt.
323.	1349. 97	Dr. Behla, San.-Rat i. Luckau.	2 Glasperlen u. 1 Knopf v. Burg, Kr. Kottbus.	3.	4. XII		Geschenk. Inv. II 234. 97.
324.	1441. 97.	Dr. Voss, Director in Berlin.	Bronzemesser u. 1 Thonwirtel v. Burg i. Spr.	2.	4. XII		Geschenk. Inv. II 236. 97.

Laufende No.	Acten-No.	Namen und Wohnort des Einsenders.	Gegenstand.	Stückzahl.	Datum des Eingangs.	Datum des Wieder-Ausgangs.	Bemerkungen.
325.		Dr. Voss, Director in Berlin	Kleine Fundstücke aus Knochen, Thon, Stein, Bronze u. Eisen v. Schlossberg b. Burg, Kr. Kottbus.		4. XII		
326.	1424. 97	Hampel, Prov.-Konservator in Schleswig.	Nachbildung eines Runensteins (?) von Schleswig.	1.	6. XII		Geschenk. Inv. II 237. 97.
327.	1320. 97.	Virchow, Rud., Geh. Rat i. Berlin	Gesichtsurne v. Mariaminster b. Worms i. Rheinhessen.	1.	8. XII		Geschenk v. Dr. Köhl, Neu Inv. I 239. 97.
328.	1458. 97.	Dr. Voss u. Dr. Götze, Berlin	Thonscherben vom Lutzenberge b. Burg, Kr. Kottbus.		8. XII		Inv. II 238. 97.
329.	1357. 97.	Feller, Gottlieb, i. Palädszen	Steinhammer v. Budszedszen, Kr. Gumbinnen.	1.	9. XII		Ankauf. Inv. II 54. 98.
330.	1435. 97.	Burkhardt für Schmidt u. Lorenz, Wildenau.	3 Celte u. 1 Bruchstück aus Bronze v. Wildenau, Kr. Schweinitz	4.	9. XII		Ankauf. Inv. II 43 u. 44. 98.
331.	1476. 97	Kgl. Klosterkammer i. Hannover.	Bronzefund von Menzlin, Kr. Greifswald.	4.	11. XII		Überwiesen vom Kultusministerium Inv. II 9. 98.
332.	1493. 97	Kellner Pfarrer in Langgrassau.	10 Thongefässe, Scherben, 2 Mittheilungen v. Langgrassau		14. XII		Geschenk. Inv. II 240. 97.
333.	Act. d. Gen.-Verwalt. 4535. 97.	Gen.-Verwaltg. für Frau v. Sallet, hier.	Steingeräte u. Bronzen aus Rügen, Mark u. Schlesien.		20. XII		Geschenk a. d. Nachlass d. Dir. Prof. Dr. v. Sallet Inv. I 241-243. 97.

Laufende No.	Acten-No.	Namen und Wohnort des Einsenders.	Gegenstand.	Stückzahl.	Datum des Eingangs.	Datum des Wieder-Ausgangs.	Bemerkungen.
334.	1514. 97	Ossfrem in Olpolda.	Mahlstein, Steinbeile, Steinhämmer, 1 Flintspan u. 1 Thonwirtel aus Thüringen.	39.	20. XII		Ankauf. Inv. II 62. 99.
335.	1492. 97	Graf Finck v. Finckenstein, Rittergutsbesitzer in Prittag	Thongefässe von Prittag, Kr. Grünberg.	5.	20. XII		Geschenk. Inv. I. 245. 97.
336.	1525. 97.	Türner, Präparandenlehrer i. Petershagen a. d. Wes.	Thongefässe (5 Stück). Fr. Haller Heide bei Elvagsen, Kr. Minden.	1 Kiste	22. XII		Austausch. Inv. II 7. 98.
337.	55. 97.	Fritze, Max, hier, Elisabeth-Ufer 19.	Nachbildung des Bronzeschwertes E.Z. II 18. 97 v. Felchow, Kr. Angermünde	1.	22. XII		Ankauf. Inv. II 244. 97.
338.	1547. 97.	Maass, Wilhelm, Arbeiter in Pribbernow.	Steinhammer, mod. Münzen, Ring u. Medaille v. Pribbernow, Kr. Kammin i. Pomm.	7.	28. XII	30. XII	Münzen, Ring u. Medaille der Gen.-Vers. übersandt. Steinhammer angekauft. Inv. II 38. 98.
339.	1521. 97.	Schmitz, Jakob, i. Andernach	6 Thongefässe, 2 Scherben, Bronzemesser u. Nadel v. Kruft, Löwenfigur v. Andernach.	11.	28. XII	17. II. 98.	Löwenfigur zurückgeschickt. Geschenk. Kat. IX a. 565 a-c.
340.	1520. 97	Dr. P. Reinecke in Mainz.	3 Photogr. v. Bronzefiguren (Germanen) aus d. Cab. des Médailles in Paris.	3.	31. XII		

Laufende No.	Acten-No.	Namen und Wohnort des Einsenders.	Gegenstand.	Stückzahl.	Datum des Eingangs.	Datum des Wieder-Ausgangs.	Bemerkungen.
1.	1567. 97.	Blyze, Besitzer in Eglin-Niklan, Kr. Memel.	Bronze- u. Eisengeräte v. Audulen, Kr. Memel.	1 Kiste	4. I		Ankauf. Inv. II 41. 99.
2.	4653. 97	Damaschke, A., Juwelier in Jülich. durch d. Gen. Dirn.	1 goldner Armring (Armschutz) von Jülich, Kr. Jülich, Rh. Aachen.	1	5. I		Zurückgesandt. Im Kunstgewerbemuseum.
3.	16. 98.	R. Jacobi Kaufmann, Berlin.	Thongefäße und Scherben von Wessel, Löhnen.		5. I.		Geschenk d. Fabrikbes. C. Melhardt i. Aussig. Inv. II 3. 98.
4.	1531. 97.	Hönze, Ernst, in Thiessen	Thonscherben von Thiessen, Kr. Wittenberg.		10. I		Ankauf. Inv. II 27. 98.
5.	30. 98.	Adam in Berlin, Dragonerstr.	3 kl. Thongefäße v. Liegnitz Gross-Kreidel, Kr. Wohlau.	3.	10. I		Ankauf. Inv. II 105. 98.
6.	1516. 98.	Krieg, Amtsrichter in Schlieben.	4 defecte Gefäße und 1 eis. Gürtelhaken von Berge, Kr. Schweinitz	5.	11. I		Geschenk des Herrn Syndikus Hartwich, hier. Inv. II 8. 98.
7.	1557. 97.	v. Schierstädt, Hans, i. Frankfurt a. O., Küstrinerstr. 43.	Einbaum aus der Oder b. Pollenzig, Kr. Krossen.	1.	12. I		Geschenk. Inv. II 6. 98.
8.	41. 98.	Dr. Bartels, Sanitätsrat, hier.	Flintpfeilspitze v. Perugia i. Umbrien.	1.	13. I		Geschenk. Inv. II 4. 98.
9.	44. 98	Wessinger, Vorschusskassen-Buchhalter i. Bergen a. Rüg.	Feuersteingeräte v. verschied. Fundorten a. Rügen.	20.	14. I	13. III	Zurückgesandt.
10.	30. 98.	Adam i. Berlin, Dragonerstr.	3 Gefässe u. 1 runde Scheibe v. Liegnitz Gr.-Kreidel	4.	15. I		Ankauf. Inv. II 105. 98.

Laufende No.	Acten-No.	Namen und Wohnort des Einsenders.	Gegenstand.	Stückzahl.	Datum des Eingangs.	Datum des Wieder-Ausgangs.	Bemerkungen.
11.	48. 98	Grundstedt, Ernst, i. Ahlden früher in Uetze.	4 Phot. v. Megalithgräbern b. Fallingbostel, Rgbz. Lüneburg.	4.	15. I		Eigenth. v. W. Gohde. Ankauf. Inv. I 22. 98.
12.	1423. 97 1090. 98.	Westpreuss. Provinzial-Museum	1 Thongefäß u. verschiedene Scherben von Rosenwiese, Kr. Deutsch-Krone.	9	18. I.		Von d. Regierung in Marienwerder überwiesen. Inv. II 165. 98.
13.	56. 98.	Grosse Lehrer in Berlin	Thonscherben von Mrozella, Kr. Gumbinnen, und 1 Steinkeilprüfung.		12. I.		Geschenk. Inv. I 5. 98.
14.	66. 98.	Borgwardt in Puttgarten auf Rügen.	Feuersteingeräte, 2 Thonscherben, 2 Wirtel v. Puttgarten u. Dekena.	3 Säcke	20. I		Ankauf. Inv. II 28. 98.
15.	69. 98.	Götze, O., Bauunternehmer in Weimar.	4 Grabfunde aus d. merov. Gräberfelde in Weimar.		20. I		Ankauf. Inv. I 68. 99.
16.	68. 98. 407. 98.	Witthuhn, C., in Gr.-Gay.	Slav. Scherben, Schädelreste etc. v. Gross-Gay, Kr. Samter.	1 Kiste	21. I		Ankauf. Inv. I 66. 98.
17.	1185. 97.	Nagel, A., in Deggendorf.	Funde aus Bayern u. d. Prov. Sachsen. zu S. 7. I 20. 98	1 Korb	22. I.		Ankauf. Inv. I 67. 99.
18.		Hahn, R., Amtsrichter in Niesky, Ob.-Laus.	Mittelalterl. Thonscherben u. Eisengerät von Quitzdorf u. Linda.		26. I	3. II	Zurückgeschickt.
19.	83. 98.	Petermann, Apotheker i. Burg i. Sp.	Funde vom Schlossberg b. Burg, Kr. Kottbus	3 Kisten	26. I		Ankauf. Inv. II 78. 98.

Laufende No.	Acten-No.	Namen und Wohnort des Einsenders.	Gegenstand.	Stückzahl.	Datum des Eingangs.	Datum des Wieder-Ausgangs.	Bemerkungen.
20.	1185.97.	Nagel in Deggendorf.	Funde aus d. Prov. Sachsen, Niederbayern u. Oberpfalz.	1 Kiste	26. I		s. Nro. 17. Ankauf. Inv. II 67. 99.
21.	119. 98.	Kuhn, Frau Professor, in Friedenau.	Bronze-Spindel v. Marienthal, Kr. Ueckermünde.	1.	31. I		Geschenk. Inv. I 10. 98.
22.	149. 98	Ingber, A., Ingenieur der Eisenb.-Bau u. Betriebsgesellsch. Vering u. Wächter, Berlin, Lessingstr. 34.	2 Thongefässe v. Zehbitz, Kr. Köthen, in Anhalt.	2.	8. II		Geschenk. Inv. I 11. 98.
23.	150. 98	Clausen, Frau Dr., in Schleswig, Friedrichstr. 31.	Goldene Scheibenfibel v. Haddeby, Kr. Schleswig.	1.	8. II		
24.	117. 98	Voss, M., Gymnasiallehrer in Husum.	Schleif- u. Mahlsteine aus d. Gegend v. Husum.	5.	9. II		Ankauf. Inv. II 29. 98.
25.	174. 98.	Weigel, Gutsbesitzer auf Buchhorst b. Rhinow	2 neolith. Gefässe, Steinbeil, Flintschaber etc. v. Buchhorst, Kr. Westhavelland.		15. II		Ankauf. Inv. II 50. 98.
26.	1120.97. 792.99.	Miske, Kálmán Freiherr von, in Güns.	Thonwirtel, kl. Thongefässe, Paliersteine etc. v. Velem St. Veit.	1 Kiste	15. II		Inv. II. 94. 00. vgl. Nr. 34. Ankauf.
27.	193. 98.	Blyze in Eglin-Nicklan.	34 Grabfunde v. Andul, Kr. Memel.	2 Kisten	18. II		Ankauf. Inv. II 42. 99.
28.	207. 98.	Breuer, Berlin, Jaegerstr. 11.	3 bearb. Hirschhornstücke v. Quenstedt.	3.	22. II		Geschenk. Inv. I 67. 98.

Laufende No.	Acten-No.	Namen und Wohnort des Einsenders.	Gegenstand.	Stückzahl.	Datum des Eingangs.	Datum des Wieder-Ausgangs.	Bemerkungen.
29.	217. 98.	Offrem in Oppeln.	Eine m. eis. Beigaben v. Rastenberg in Sachs. Weimar.		23. II		Ankauf. Inv. II 26. 98.
30.	190. 98.	v. Kahlden, Hauptmann a.D., Amtsvorsteher i. Baumgarten	Thongefäss von Eichstedt, Kreis Stendal.	1.	24. II		Geschenk d. Landwirtes Beckendorf in Eichstedt. Inv. I 75. 98.
31.	229. 98.	Kurth, H., Schmiedemeister in Regenthin.	Eis. Messer, Schwanenhalsnadel, Bronzezierrat u. Eisenreste von Regenthin, Kr. Arnswalde	5.	28. II		Geschenk. Inv. I 71. 98.
32.	228. 98.	Anthropol. Gesellsch. in Berlin.	Feuersteingeräte aus Aegypten, Olsengemme, Terrakotten aus Albanien etc. etc.		2. III		Geschenk. Inv. I 18-20. 98.
33.	245. 98.	Dr. Forrer in Strassburg i. E.	1 kl. Goldarmband u. 4 Bronzen v. verschied. Fo.	5.	3. III	3 Stücke zurück 23. II.	2 Stücke angekauft. Inv. I 30-31. 98.
34.	1120.97 792.99.	v. Miske, Kálmán, in Güns.	5 verzierte Thonwirtel v. Velem St. Veit, Eisenburger Komitat.	5.	5. II		Inv. II. 94. 00. vgl. Nr. 26. Ankauf.
35.	152. 98.	Dr. Koch in Wehlitz, bezw. Leipzig, Zeitzerstr. 7.	Thierknochen und Thonscherben v. Schkeuditz, Kr. Merseburg.		5. III		Geschenk. Inv. II 117. 98.
36.	47. 98 1090. 03	Dr. Plath z. Zt. in Bückeburg	Funde von d. Hünenburg b. Zersen, Kreis Rinteln, Regbz. Kassel.	4 Kisten	9. II		Ausgrabung. s. a. Nro. 195. z. T. Inv. II 129. 1903.
37.	262. 98.	v. Mauntz, A., Oberstleutnant a.D., hier, Kleiststr. 34 II	Hacksilberfund v. Cranz, Kr. Fischhausen.		9. III		Ankauf. Inv. I 43. 99.

Laufende No.	Acten-No.	Namen und Wohnort des Einsenders.	Gegenstand.	Stückzahl.	Datum des Eingangs.	Datum des Wieder-Ausgangs.	Bemerkungen.
38.	120.98. 273.98.	v. Alvensleben, Rittergutsbes. i. Scholene.	Grabfund v. Rehberg, Kr. Jerichow II, Rgbz. Magdeburg.	5	10. III		Besitzer Schmock i. Sch. Ankauf. s. Nro. 192/99. Inv. II 110.98.
39.	278.98.	Dr. Forrer in Strassburg i. E.	2 Bronzecelte, 1 Bronzenadel, 2 eis. Lanzen, 1 eis. Sichel u. 1 eis. Beil.	7.	11. III		5 Stücke zurück, zwei angekauft. Inv. II 86.98.
40.	277.98.	Bargwardt in Puttgarten.	Feuersteingeräte v. Puttgarten a. Rügen.	17.	11. III		Ankauf. Inv. II 79.98.
41.		Busse, H., in Berlin.	Napfchenstein von Sylt.	1.	12. III	21. III. 99	Zurückgeschickt.
42.	282.98.	Dumke, Emil, in Altenkirchen	Feuersteinschaber aus Rügen.	1 Kiste.	14. III	17. V	Zurückgeschickt.
43.	300.98	Mac Lurdy, George Grant, z. Zt. hier, Friedrichstr. 106 III.	Photographien aus d. Museen i. St. Germain, Moskau, Petersburg etc.	16.	17. III		Geschenk. Inv. II 21.98.
44.	316.98.	Bracht, Professor Eugen, in Berlin, Kurfürstendamm Nro. 234.	Röhre m. Thierkopf aus Weissbronze von Olpenitz, Kr. Eckernförde.	1.	22. III		Geschenk d. Hrn. Otto Protzen, Berlin. Inv. II 64.98.
45.	190.98.	Dr. Götze in Berlin.	2 Urnen u. Scherben v. Eichstedt, Kr. Stendal.		22. II		Ausgrabung. Inv. II 76.98.
46.	297.98	Urban, Wittwe, in Thiessen	Thonscherben von Thiessen, Kr. Wittenberg.		23. III		Ankauf. Inv. II 80.98.
47.		v. Schierstädt, H., in Frankfurt a. O.	Mod. Thongefässe u. Geräte aus Ludwigslust i. Mecklb.	9.	28. III	28. IV 1900	Geschenk. Ans Trachtenmus. abgegeb.
48.	338.98.	Seehars, F., in Turnitz.	Thonscherben, Steingeräte etc. aus Böhmen.	1 Kiste	1. IV		Ankauf. Inv. II 81.98.

Laufende No.	Acten-No.	Namen und Wohnort des Einsenders.	Gegenstand.	Stückzahl.	Datum des Eingangs.	Datum des Wieder-Ausgangs.	Bemerkungen.
49.	360.98.	v. Rüxleben, Freiherr, in Rottleben.	Armschiene v. Stein und zerbroch. Thongefäss, gef. an d. Barbarossahöhle i. Kyffhäuser Gb.		4. II	5. I. 99.	Schiene zurückgeschickt. Geschenk. Inv. II 1.99.
50.	367.98.	Weigel Gutsbes. auf Buchhorst b. Rhinow.	Scherben u. Flintsplitter v. Buchhorst, Westhavelland.		4. II		Geschenk. Inv. II 60.98.
51.		Bauer, Baurat in Magdeburg.	Zweispitziges Steingerät m. schräger Rille aus Schlesien.	1.	5. II	17. V	Zur Ansicht. Zurückgeschickt.
52.	359.98.	Kgl. Eisenb.-Direction Köln.	Thongefässe, Glasplatten u. 2 ein. Nägel von Poulheim, Kr. Köln, u. Nettesheim, Kr. Neuss	13.	7. III		2 Thongef. v. Nettesheim an d. Prov. Mus. i. Bonn abgegeben. Geschenk. Inv. II 65.98.
53.	391.98.	Offrem in Apolda.	Steingeräte, Flintschaber u. mod. Artefakt aus Thüringen.	76.	9. III		Ankauf. Inv. II 83.98.
54.	406.98.	Lessing, Geh. Rat, hier, für Händler Böhler i. München.	Röm. runde Emailfibel v. Andernach, Kr. Mayen.	1.	12. II	15. II	An Geh. R. Lessing zurückgegeb.
55.	419.98	Pleyte, C. M., in Leiden.	Photographie vom Tempel d. Diana Ephes.	1.	12. II		Geschenk. Kat. IX a. 580.
56.	353.98	Höhne, G., in Zerbst, Langestr. 11.	Thongefässe u. Beigaben v. Steinum, Kr. Zerbst.	13.	13. II		Ankauf. Inv. II 82.98.
57.	416.98.	Schröder, Ortsvorsteher in Gross-Gay, Kr. Samter.	Steinhammer von Gr.-Gay.	1.	14. III		Ankauf. Inv. II 90.98.

Laufende No.	Acten-No.	Namen und Wohnort des Einsenders.	Gegenstand.	Stückzahl.	Datum des Eingangs.	Datum des Wieder-Ausgangs.	Bemerkungen.
58.	207.98.	Breuer, Director, hier, Jägerstr. 11.	2 Thonscherben v. Quenstedt b. Aschersleben.	2.	14.IV		Geschenk. zu Nro. 28 gehörig. Inv. II 67.98.
59.	348.98	Nöldeke, Oberamtmann in Menzlin.	2 Steinbeile, Thongefäss, Scherben, Hirschhorngerät etc. v. Menzlin, Kr. Greifswald.		16.IV		Geschenk. Inv. II 118.98.
60.	434.98.	Semrau, A., Oberlehrer in Thorn	Phot. ein. Bronzeringes v. Samin, Kr. Strasburg i. Westpr.	1.	19.IV		Geschenk. Kat. IX a. 581.
61.	439.98	Lessing Direktor am Kunstgewerbe-Museum	2 Kreuze mit 1 Kette a. Gold, 1 Schnalle, 1 Scheibenfibel, 1 Münze, 1 Kette mit 20 Perlen, 1 Kette mit 9 Perlen, Fo. Alessandria.	8	20.IV		Ankauf. Inv. II 65.99.
62.	368.98.	Dr. Götze, hier.	Flintbeil, neolith. Gefäss, Scherben u. Skeletreste v. Ketzin		22.IV		Ausgrabung. Inv. II 77.98.
63.	30.98.	Fiebig in Bromberg.	Bronze-Kasserole v. Suckow, Kr. Pyritz.	1.	23.IV		Ankauf. Inv. II 108.98.
64.	467.98	Antiquitäten-Händler Bernstein in Berlin.	Bronzefund, bei Schwiebus gemacht. Fo. Schierzig, Kr. Meseritz	17	26.IV		Ankauf. Inv. II 58.99.
65.	471.98.	Jahnel, Redakteur, hier.	Eis. Meissel mit Tülle v. Türmitz.	1.	26.IV		Geschenk. Inv. II 65.98.
66.	315.98.	Graetz, Lehrer in Dittersbach, Kr. Sagan.	Urne v. Kottwitz, Kreis Sagan, u. Scherben v. anderen Fundstellen		28.IV		Ankauf. Inv. II 84.98.

Laufende No.	Acten-No.	Namen und Wohnort des Einsenders.	Gegenstand.	Stückzahl.	Datum des Eingangs.	Datum des Wieder-Ausgangs.	Bemerkungen.
67.	506.98.	Witthuhn in Gr.-Gay, Kreis Samter.	Thonscherben, Bronzenadel u. -Röhre, Eisenmesser, Steine u. Knochen	1 Kiste	4.V		Ankauf. Inv. II 88.98.
68.	514.98.	Hartmann I, Oberaufseher bei d. Kgl. Mus., hier.	Thonscherben v. Gross-Lichterfelde, Kr. Teltow.		5.V		Geschenk. Inv. II 69.98.
69.	515.98.	v. Salisch, M. d. R., hier.	Thonwirtel von Postel, Kr. Militsch	1.	5.V		Geschenk. Inv. II 70.98.
70.	517.98.	Naturhist. Hofmuseum in Wien.	5 Gipsnachbildungen von Funden aus d. Mus. Sarajevo u. Wien.	5.	6.V		Geschenk bezw. Tausch. Inv. II 72.98.
71.	523.98.	Seeler in Fürstenberg a. O.	Bronzecelt, Thongefäss, Scherben, 1 Wirtel etc. v. Petersdorf u. Bergisdorf.	1 Kiste	7.V		Ankauf. Inv. II. 140.98.
72.	524.98.	Dr. Schmerbitz u. Prof. Dr. Jaekel.	Steinhacke u. schnurverzierte Thonscherben v. Freyburg a. U.		7.V		Geschenk. Inv. II 73.98.
73.	545.98.	Krieg, Amtsrichter in Schlieben.	Slav. Thonscherben v. Burgwall Collochau, Kr. Schweinitz.	10.	12.V		Geschenk. Inv. II 74.98.
74.		Kurth in Regenthin.	Silb. Münze v. 1623.	1.	18.V	18.V	Ins Münzkab. geschickt.
75.	323.98.	Studniczka, Professor i. Leipzig, Lessingstr. 20.	„Erdpechkugel" aus einer steinzeitl. (?) Aschenschicht i. Böhmen	1.	20.V	26.V	Zur Ansicht. Zurückgeschickt.
76.	559.98	Smidt, Luike, Schlossermstr. in Weener.	Thongefässe von Stapelmoor, Kr. Weener, Rgbz. Aurich.	1 Kiste.	20.V		Geschenk. Inv. I 87.98.

Laufende No.	Acten-No.	Namen und Wohnort des Einsenders.	Gegenstand.	Stückzahl.	Datum des Eingangs.	Datum des Wieder-Ausgangs.	Bemerkungen.
77.	30.98.	Fiebig, Vizewachtmeister i. 17. Feldart. Rgt., Bromberg	Thongefässe v. Gross-Kreidel, Kr. Wohlau.		23. V		Ankauf. Inv. II 109. 98.
78.	565.98.	Dr. Götze, Berlin.	Eis. Kreuz vom Burgwall Trzek b. Kostschin, Kr. Schroda.		24. V		Ausgrabung. Inv. I 93. 98.
79.	829/98.	Derselbe.	Holzreste u. Thonscherben v. Schokolniki b. Gultowy und Klony, Kr. Schroda.		24. V.		Ausgrabung. Inv. II. 150. 98.
80.	829. 98.	Ders.	Bronze-u. Eisenbeigaben v. Gniaz, dowo, Kr. Schroda.		24. V		Ausgrabung. Inv. I 114. 98. Hierzu No. 130.
81.	611. 98.	Hund, Aug., Arbeiter in Behle-Abbau.	Thonwirtel von Behle, Kr. Czarnikau.	1.	24. V		Geschenk. Inv. I 89. 98.
82.	425. 98 809. 98	Nowak, Lehrer, in Rosko.	La Tène-Fund von Rosko, Kr. Filehne.		24. V		Geschenk. Inv. II 111. 98
83.	30. 98.	Adam in Berlin, Dragonerstr.	Deckelgefäss u. kl. Henkeltässchen v. Gr.-Kreidel, Kr. Wohlau.	3.	25. V		Ankauf. Inv. II 105. 98.
84.	589. 98.	Obiora in Luschwitz.	Thongefässe etc. a.d. Kr. Fraustadt.	3 Kisten.	26. V		Ankauf. Inv. II 64. 99.
85.	619. 98.	Dr. Forrer in Strassburg i. E.	Bronzen, Goldmünze, Webergewicht v. verschied. Fundorten	12.	28. V	31. V	Zurückgeschickt.
86.	630. 98.	Koltermann, Forstaufseher in Pinnow.	Steinhammer von Radnhn a. Od., Kr. Königsberg i. N.	1.	1. VI		Ankauf. Inv. II 106. 98.

Laufende No.	Acten-No.	Namen und Wohnort des Einsenders.	Gegenstand.	Stückzahl.	Datum des Eingangs.	Datum des Wieder-Ausgangs.	Bemerkungen.
87.	69. 98.	Götze, O., in Weimar.	Grabfund: eis. Axt, Scheere, Ring u. Flaken v. Weimar.		3. VI		Ankauf. Inv. II 68. 99.
88.	593. 98.	Rutzen, R., Lehrer in Rödershorst.	Stein-u. Feintgeräte, Thonscherben von Rödershorst, Kr. Uckermünde		4. VI		Ankauf. Inv. II 107. 98.
89.	622. 98.	v. Mülmann, Hauptm. Inf. Rgts. 72 in Torgau.	Slav. Thonscherben u. Hirschhorn v. Elsnig, Kr. Torgau.	9.	4. VI		Zur Ansicht. Geschenk. Inv. II 96. 98.
90.	640. 98.	Manske, Oekonom in Behle.	3 Thonwirtel etc. v. Behle, Kr. Czarnikau	6.	6. VI		Geschenk. Inv. II 91. 98.
91.	640. 98	Dalke, Karl, Ziegeleibesitz. i. Stöwen.	Steinhammer v. Stöwen, Kr. Kolmar i. Posen.	1.	6. VI		Geschenk. Inv. II 92. 98.
92.	565. 98.	Dr. Götze in Berlin.	Thonscherben und Knochen v. Trzek, Kr. Schroda.	1 Kiste.	7. VI		Ausgrabung. Inv. II 93. 98.
93.	574. 98.	Hartmann I, Oberaufseher i. Kgl. Mus. f. Völkerk., Berlin	Thonscherben und eis. Bohrer v. Gross-Lichterfelde, Kr. Teltow		7. VI		Geschenk. Inv. II 94. 96. 8.
94.	346. 98	Kosinski, Händler, hier.	Thongefässe, 2 Wirtel etc. von Cöln z. T. Imitation	48.	9. III	5. VII 28. II 1900	47 Stücke zurückgesch. 1 Aquamanile aus Trachtenmus. abgegeb.
95.	649. 98.	Nowack, Lehrer in Rosko.	Thongefässe etc. von Rosko, Kr. Filehne.	1 Kiste	9. VI		Ankauf. Inv. II 159. 98.
96.	652. 98	Wolff, Rittergutsbesitzer in Neuendorf b. Landsberg	5 Thongefässe u. Scherben v. Neuendorf Kr. Landsberg a. W.		10. VI		Geschenk. Inv. II 95. 98.

Laufende No.	Acten-No.	Namen und Wohnort des Einsenders.	Gegenstand.	Stückzahl.	Datum des Eingangs.	Datum des Wieder-Ausgangs.	Bemerkungen.
97.	662.98	MacCurdy, George Grant, hier, Friedrichstr. 106 III	Photogr. von Funden i. d. Mus. Cortona, Volterra, Rom etc.	14.	13. VI		Geschenk. Inv. II 97.98.
98.	X	Goebeler, Dorothee, Schriftstellerin, hier, Kottbuser Damm 21.	Kleine Figur aus Tragant (?) od. Gips	1.	11. VI	15. VI	Zur Ansicht. Zurückgegeben.
99.	668/98.	Hayer, Lehrer in Stapelmoor, Kr. Weener, Rgbz. Aurich.	2 Photographien, 2 Sil. bermünzen, Ansichtskarte u. 6 Thongefäßen.		15. II		Ankauf. Inv. II. XX 147.98.
100.	569.98.	Miethling, Kantor in Goseck i. Thür.	Deckeldose m. 4 Henkeln v. Goseck, Kr. Querfurt.	2.	16. II		Ankauf. Inv. II. 148. 98
101.	637.98. 968.98.	Reg.-Präsident in Stade.	Feuersteingeräte, steinzeitl. Scherben etc. v. Flögeln, Kr. Lehe.	1 Packet	17. II		Vom Minist. überwiesen. Inv. II 133.98.
102.	558.98.	Eisenb.-Direction in Kassel.	Thongefäss u. Flintspan v. Nordhausen-Halle Fo. b. Nordhausen.	2.	17. II		Hierzu Nro. 125. Geschenk. Inv. II 112.98.
103.	683.98.	Westpr. Prov.-Mus. in Danzig.	Praehist. Wandtafeln für Westpreussen.	6.	17. II		Geschenk. Inv. II 98.98.
104.		Troitzsch, Otto, Kgl. Hof-Kunst-Institut, Berlin W.	Desgl.	6.	20. II		Ankauf. Kat. II a. 587 a-f.
105.	704.98.	E. Krause, Conservator, hier.	Slav. Scherben etc. vom Borghübbel b. Frankfurt a. O.		21. II		Excurs. d. Berl. Anthrop. Ges. Inv. II 99.98.
106.	715.98.	Dr. Schwartz in Posen.	4 Photographien v. Thon- u. Bronzegefässen	4.	24. II		Geschenk. Inv. I 100.98.

Laufende No.	Acten-No.	Namen und Wohnort des Einsenders.	Gegenstand.	Stückzahl.	Datum des Eingangs.	Datum des Wieder-Ausgangs.	Bemerkungen.
107.	400.98. 66.99.	Dr. Götze, z. Zt. in Gotha, bezw. Hess in Gotha.	Eisengeräte v. Körner, Sachs.-Kob.-Gotha s. I. 7. II 157.98.	1 Kiste.	2. VI	17. VIII. 99	z. T. Geschenk von Dr. med. Harz i. Körner. Inv. II 138/99. Zur Hälfte zurückgeschickt.
108.	642.98.	Kgl. Klosterkammer i. Hannover, bezw. Holtermann, Pinnow	Thongefässe und Bronzen v. Pinnow, Kr. Angermünde.	1 Kiste	28. II		Leihgabe. Inv. II 119.98.
109.	688.98.	Eisenb.-Direction Erfurt.	Terra sig.-Schale, Thonscherben, 2 eis. Äxte etc. v. Grossmenhausen, Römar	1 Kiste	29. II		Geschenk. Inv. II 102.98.
110.	741.98	Gieleler in Gr.-Lichterfelde, Wilhelmsplatz 8.	Kinderklapper von Münchehofe, Kr. Niederbarnim.	1.	1. III		Geschenk. Inv. II 101.98.
111.	400.98 66.99.	Dr. Götze, z. Zt. in Gotha.	Neolith. Gefässe u. Steingeräte aus Hügelgräbern im „Berlach" b. Gotha.	1 Kiste.	23. II	12. VIII. 99	Ausgrabung. Inv. II. 143. 98. 2 Grabfunde an d. Mus. i. Gotha.
112.	400.98.	v. Werthern, Freiherr, in Grossenehausen i. Thür.	Feuersteinlanze v. Garnbach u. Flintdolch von Hirschbach, Kr. Eckartsberga	2.	4. III		Geschenk. Inv. II 103.98.
113.	761.98	Dr. Bartels, Sanitätsrat, hier, Am Karlsbad 12-13.	Thierknochen u. Holzreste v. Schussenried, Württemb.		5. III		Geschenk. Inv. II 104. 98.
114.	767.98.	Ksinski, hier, Kleiststr. 24	6 Steinbeile, 3 Celte u. 3 Armringe von Ziesar u. Gardelegen.	12.	7. III		Ankauf Inv. II. 154. 98
115.	763.98.	Wittkuhn, Gr.-Gay, Kr. Samter.	Thonscherben, Webegewichte etc. von Gr.-Gay.	1 Kiste.	7. III		Ankauf. Inv. II. 156. 98.
116.	688.98.	Dr. Götze, hier.	Funde von Gross-Neuhausen, Sachs.-Wei		7. III		Ausgrabung Inv. II. 185. 99.

Laufende No.	Acten-No.	Namen und Wohnort des Einsenders.	Gegenstand.	Stückzahl.	Datum des Eingangs.	Datum des Wieder-Ausgangs.	Bemerkungen.
117.	400.98 752.98.	Frhr. v. Werthern, Grossneuhausen. Sachsen-Weimar.	Eisenfund u. stzte. Schälchen		7. III		Geschenk. Inv. II 103. 98
118.	768.98	Dr. Götze, z. Zt. Weimar, Marienstr. 4.	Funde von Taubach und Süssenborn in Sachsen-Weimar.	1 Kiste	9. III		Ankauf Inv. I. 186. 99.
119.	605.98	Schneider, H., in Polchau, Kr. Putzig, Rgbz. Danzig.	Kleine Beigaben aus Bronze, Eisen, Bernstein etc. von Polchau.		9. III		zu Nro. 121. Inv. II. 151 98. Geschenk d. Ein. Diz. Danzig
120.	768.98	Dr. Götze, z. Zt. in Weimar.	Funde v. Ettersburg i. Sachsen-Weimar.	1 Kiste.	9. III		Ausgrabung Inv. II. 187. 99.
121.	605.98.	Schneider, H., in Polchau, Kr. Putzig.	Thongefässe u. 3 unbearb. Steine von Polchau.	3 Kisten	14. III		zu Nro. 119. Geschenk. Inv. II. 151. 98.
122.	781.98.	Trochno, F., in Blankenburg a. H., Gartenstr. 6.	Sammlung prachist. Funde aus d. Kr. Gerdelegen etc.	17 Kisten	14. III		Ankauf. Inv. I 44. 1900
123.	787.98.	Rutzen, Lehrer in Röderhof	3 Mahlsteine, Feintgeräte, Schieferhacke etc. a. d. Kr. Uckermünde	1 Kiste.	14. III		Ankauf Inv. II. 146. 98.
124.	809.98	Nowack, Lehrer in Roske.	2 Bruchst. v. Gefässen, 2 Steine, 1 Wirtel u. Perle. Fo. Roske, Kr. Filehne.	6.	19. III		Geschenk. Inv. II 111. 98.
125.	558.98	Kgl. Eisenb. Direction Kassel.	Knochenüberreste zu d. Grabfund Nro. 102.		22. III		Geschenk. Inv. II 112. 98.
126.	811.98	Museum f. heimatl. Gesch. u. Altertumsk. d. Prov. Sachs.	Bronzefund von Alvensleben, Kreis Neuhaldensleben.		22. VII	26. VIII	Zurückgeschickt.

Laufende No.	Acten-No.	Namen und Wohnort des Einsenders.	Gegenstand.	Stückzahl.	Datum des Eingangs.	Datum des Wieder-Ausgangs.	Bemerkungen.
127.		Voigt, Adelheid, hier, Friedrichstr. 31.	Fossiler Bärenzahn v. Gera, Reuss j. L.	1.	23. III	26. III	Besitzer E. Kittel, Gera. Zurück an Ad. Voigt.
128.	800.98.	Hönze, Ernst, in Thiessen	Thonscherben v. Thiessen, Kr. Wittenberg.	1 Kiste.	25. III		Ankauf. Inv. I 162. 98.
129.	818.98	v. Sallet, Frau, in Berlin, Landsberger Allee 39 II	Bronzeschwert von Merzwiese, Kr. Crossen a. Oder.	(2)	27. III		Austausch Inv. II. 153. 98.
130.	829.98	Gutsverwaltung in Gwiazdowo, Kr. Schroda.	Thongefässe von Gwiazdowo; zu E. 7. II 80. 98.	2 Kisten	27. III		Ausgrabung v. Dr. Götze Inv. II 114. 98.
131.	831.98.	Dr. Bartels, Sanitätsrat, in Berlin W.	Thonscherbe von Alt-Lübeck b. Lübeck.	1.	27. III		Geschenk. Inv. II 113. 98.
132.	830.98 1607.02.	Giebeler, E, Gross-Lichterfelde, Wilhelmsplatz 8.	Urne v. Kaulsdorf, Niederbarnim.	1.	27. III		Austausch. Inv. II 176. 1902.
133.	400.98 688.98	Dr. Götze, hier.	2 Bruchstücke von Steingeräten v. Ettersberg b. Ettersburg, Sachs.-Weim.	2.	28. III		Ankauf Inv. II. 188. 99.
134.	452.98 829.98	Hoberg, Oberamtmann auf Dom. Strumin b. Kostrzin	Einige Urnen von Gwiazdowo, Kreis Schroda.		27. III		Geschenk. Inv. II 115. 98.
135.	792.98	Buttzke, Rittergutsbes. z. Klein-Lüblow b. Zelasen.	Urne u. Scherben v. Kl.-Lüblow, Kreis Lauenburg i. P.		1. VIII		Geschenk. Inv. II 116. 98.
136.	837.98.	Seehars in Turnitz.	Geweihstücke von Wicklitz, Böhmen.		2. III		Ankauf Inv. I. 155. 98.

Laufende No.	Acten-No.	Namen und Wohnort des Einsenders.	Gegenstand.	Stückzahl.	Datum des Eingangs.	Datum des Wieder-Ausgangs.	Bemerkungen.
137.	843.98.	Obiora in Luschwitz, Kr. Fraustadt.	Thongefässe u. Bronzen v. Luschwitz u. Weine, Kr. Fraustadt.	1 Kiste	3. VIII		Ankauf. Inv. II 70.99.
138.	862.98	Conrau, G., Minden i. W., Büntestr. 2.	Steinhammer von Priemern, Kr. Osterburg u. 2 Klopfsteine v. Wilsdorf, Kr. Querfurt.	3.	4. VIII		Geschenk. Inv. II 120.98.
139.	852/98.	Dr. Götze, Berlin.	Kl. Gefäss u. 3 Feuersteine v. Ragöserschleuse, Kr. Oberbarnim.	4.	8. VIII		Ausgrabung. Inv. II 149.98.
140.	758.98.	Dr. Anger in Graudenz.	Thongefässe etc. aus Westpreussen.	2 Kisten	9. VIII		Vom Cultusmin. überwiesen. Inv. II 169.98.
141.	826.98.	Berlin, Büdner, Johann, in Berlinchen.	Stiergehörn, Stein-, Knochen- und Holzgeräte von Berlinchen, Kr. Ostprignitz	6. 2.	10. VIII 11. VIII	9. XI	vgl. E. I. V. 170.98. Zurückgegeben.
142.	901.98.	Zingeler, Frau Hofrat Dr., in Sigmaringen.	Manuscripte u. Zeichnungen, die Slg. Eulenstein betreffend.		13. VIII	18. VIII	Zur Ansicht. Zurückgeschickt.
143.	906.98	Brandt, Chemiker i. Zuckerfabrik Wegeleben.	Fragment eines Steinhammers v. Wegeleben b. Halberstadt.	1.	16. VIII		Geschenk. Inv. II 122.98.
144.	911.98.	Zschiesche, Pastor i. Halberstadt	Fragment ein. Steinbeiles aus Wiedaer Schiefer v. Halberstadt	1.	16. VIII		Geschenk. Inv. II 121.98.
145.	918.98.	Schweinfurth, Prof. Dr., in Berlin	Aegypt. Feuerstein-Geräte, Glättesteine etc.		16. VIII		Geschenk. Inv. II 124.98.

Laufende No.	Acten-No.	Namen und Wohnort des Einsenders.	Gegenstand.	Stückzahl.	Datum des Eingangs.	Datum des Wieder-Ausgangs.	Bemerkungen.
146.	890.98.	Rademacher, Lehrer in Cöln.	Thongefässe etc. v. Schreck u. Rheindahlen.	1 Kiste	16. VIII		Ankauf. Inv. II 145.98.
147.	912.98	Maass I, Landfeuersocietäts-Secretär, Altenhausen.	Steinhacke von Emden, Kr. Neuhaldensleben.	1.	18. VIII		Geschenk. Inv. II 123.98.
148.	1343.97.	Dr. Finkener, Geh. Reg. Rat, Prof., in Berlin, Bergakademie	Stücke des eisenart. Knaufs aus d. Schliemann-Slg. Kat. 9734.		18. VIII		Nebst Analyse.
149.	928.98.	Offrem in Apolda.	Steingeräte, Bronzen etc. aus Thüringen.	28.	19. VIII		Ankauf. Inv. II. 142.98.
150.		Lange, A., in Selchow	Unbearb. Stein von Selchow b. Storkow.	1	22. VIII	26. VIII	Als wertlos beseitigt.
151.		Henning, Berlin, Mohrenstr. 66.	Bronzecelt unbek. Fundortes.	1.	23. VIII	23. VIII	Zurückgeschickt.
152.	939.98.	Wendeler, Paul, in Soldin.	2 Thonschalen v. Soldin, mod. Wirtel v. Brügge	3.	23. VIII		Geschenk. Inv. II 126.98.
153.	945.98	v. Schierstädt, H., Frankfurt a. O., Cüstrinerstr. 43	Flintspan v. Trebichow, Kr. Krossen	1.	26. VIII		Geschenk. Inv. II 129.98.
154.	942.98.	Alberti, Hauptmann, in Schöneberg.	3 Thongefässe u. eis. Lanze von Göritz, Weststernberg.	4.	30. VIII		Austausch. s. Nro. 161.88 und 208.98. Inv. II 168.98.
155.	886.98	Dr. Götze aus Berlin.	Schädel u. Knochen v. Leuthen, Kr. Kottbus.	1 Kiste.	2. IX		Geschenk v. Pfarr. Hildebrand u. Dr. Kampffmeyer. Hierzu Nro. 165. Inv. II. 134.98.
156.	964.98.	Asselmann, Pfarrer in Schleprig, Kr. Lübben.	Steinbeil u. Feuersteinsplitter von Lübben.	2.	3. IX		Geschenk. Inv. II 132.98.

Laufende No.	Acten-No.	Namen und Wohnort des Einsenders.	Gegenstand.	Stückzahl.	Datum des Eingangs.	Datum des Wieder-Ausgangs.	Bemerkungen.
157.	966.98.	Dr. Florschütz in Gotha.	Photogr. eines Thongef. v. Körner und ein mittelalt. Schädel.	2.	5. IX	17. III. 99.	Geschenk. Kat. IX a. 605. s. E. J. II 107. 98. Schädel zurückgeschickt.
158.	982.98.	Kraatz, Plantagenbes. in Hoppenrade.	Steinbeil von Hoppenrade, Kr. Osthavelland.	1.	8. IX		Ankauf. Inv. II. 144. 98.
159.	981.98.	Brunner, Berlin.	Kleine beilförm. Pfeilspitze u. 2 Schaber sowie Thonscherbe v. Hoppenrade.	4.	8. IX		Ausgrabung. Inv. II 130. 98.
160.	980.98	Lack, Karl, Plantagenbes. in Dyrotz.	2 Urnen v. Dyrotz, Osthavelland.	2	9. IX		Geschenk. Inv. II 131. 98.
161.	983.98.	Fiebig, J., in Gr.-Kreidel.	Thongefässe u. eis. Halsring v. Gr.-Kreidel, Kr. Wohlau.	43.	14. IX		Ankauf. Inv. I 160. 98.
162.	995.98	Obiora in Luschwitz.	Urnen, Beigaben etc. v. Weine u. Bukwitz, Kr. Fraustadt.		17. IX		Ankauf. Inv. II 71. 99.
163.	1014.98	Türner, Präparandenlehrer i. Petershagen a. Weser	Urnen u. Beigefässe v. Seelenfeld, Kr. Minden.	1 Kiste	21. IX		Geschenk. Inv. II 6. 99.
164.	886.98.	Dr. Götze in Berlin.	Funde v. Leuthen, Kr. Kottbus.		21. IX		Ausgrabung. Inv. II. 136. 98.
165.	886.98	Pfarrer Hildebrand u. Dr. Kampffmeyer in Leuthen.	Thongefäss u. 2 Bronzefibeln v. Leuthen, Kr. Kottbus.		21. IX		Geschenk. Vgl. E. J. II. 155. 98. Inv. II. 134. 98.
166.	886.98	Kampffmeyer, Landwirt in Leuthen	Slavische Funde von der „Schanze" bei Leuthen, Kr. Kottbus.		21. IX		Geschenk. Inv. II. 137. 98.

Laufende No.	Acten-No.	Namen und Wohnort des Einsenders.	Gegenstand.	Stückzahl.	Datum des Eingangs.	Datum des Wieder-Ausgangs.	Bemerkungen.
167.	886.98.	Hildebrand, Pfarrer in Leuthen	1 Thongefäss und verschlackte Scherben von Leuthen.		21. IX		Geschenk. Inv. II. 138. 98.
168.	1026.98	Schwartz, Geh. Reg. Rat, Dr. Berlin.	Bruchstück einer Feuersteinaxt von Dt. Wilmersdorf, Kr. Teltow.	1	23. IX		Geschenk Inv. II. 135. 98.
169.	523.98	Seeler, Antiquar in Fürstenberg.	3 Thongefässe von Sagan, Kr. Sagan; 1 Schale von Starzeddel, Kr. Guben.	4	26. IX		Ankauf. Inv. II. 141. 98.
170.	826.98	Berlin, Büdner in Berlinchen.	1 Flintlanzenspitze von Berlinchen, Kr. O.-Priegnitz	1	27. IX	9. XI	vgl. E. J. II 141. 98. Zurückgegeben.
171.	1049.98	Lehmann-Filhés, Prof., Berlin.	Flintsachen von der Alteburg bei Arnstadt.	5.	30. IX		Geschenk Inv. II. 139. 98.
172.	828.98	Ebel, Photograph in Bernburg.	3 Photographien	3	4. X.		Ankauf Inv. II. 152. 98.
173.	1076.98	Kutzner, Lehrer in Burg	Thongefässe u. Beigaben von Burg u. 1 Glasmalerei.		5. X.	12. X	Ankauf. Inv. II 177. 98. Glasbild zurückgeschickt.
174.	1087/98.	Wannemacher, Oberaufseher in Berlin.	Funde von der Feuersteinwerkstätte b. Schmöckwitz		7. X.		Geschenk. Inv. II. 157. 98.
175.	1085/98.	Pribil, Kunsthändl., Berlin	dolchartige Waffe u. Ring a. Bronze, Eisenfragm. FO. angeblich erfurt.	3	7. X.	7. X	Zu hrn. Prof. Grünwedel

Laufende No.	Acten-No.	Namen und Wohnort des Einsenders.	Gegenstand.	Stückzahl.	Datum des Eingangs.	Datum des Wieder-Ausgangs.	Bemerkungen.
176.	1093.98. 1237.98	Seehars in Türmitz.	Scherben etc. von Türmitz, Wicklitz und Herbitz.		8. X.		Ankauf. Inv. II 178.98.
177.	1079.98	Koplin, W., in Stallupönen, Polnischestr. 7.	Halber Steinhammer v. Gr.-Warningken, Kr. Pillkallen, u. Versteinerung.	2.	10. X	17. XI	Zurückgeschickt.
178.	1343.97	Dr. Finkener, Geh. Reg. Rat, Prof. in Berlin, Bergakademie	Teilstück eines eisenart. Knaufs. Kat. der Schliem.-Slg. Nro. 9734.		12. X		
179.	1097.98.	Dr. Zschiesche, Pastor in Halberstadt.	Photographien eines Gefässes v. Hausneindorf, Kr. Aschersleben.	3.	12. X		Geschenk. Inv. II 158.98.
180.	1058.98.	Bahnmeisterei in Neustadt i. Westpr.	2 Grabfunde von Lusin, Kr. Neustadt.	1 Kiste	14. X		Geschenk d. Eis.-Dir. Danzig. Inv. II 161.98.
181.	1094.98.	Obiora in Luschwitz.	Thongefässe aus Steinkistengräbern v. Bukwitz, Kr. Fraustadt.	1 Kiste	14. X		Ankauf. Inv. II 49.99.
182.	1136.98.	Offrem in Apolda.	Steingeräte u. Wirtel aus Thüringen	54.	19. X		Ankauf. Inv. II 66.99.
183.	1148.98	Dr. Götze, z. Zt. in Schwarmitz	Thongefässe u. Bronzen v. Schwarmitz, Kreis Grünberg, u. Flintspäne v. Trebschen	1 Kiste	24. X		Geschenk d. Lehrers Winter, Schwarmitz. Inv. II 173.98. Ausgrabung. Inv. II 171.98.
184.	1145.98.	Seeler, O., in Fürstenberg a. O.	Thongefässe v. Sagan.	1 Kiste	24. X		Ankauf. Inv. II 50.99.
185.	1149.98.	Derselbe.	36 Gefässe u. 1 klein. Gewicht v. Reinswalde, Kr. Sorau.	37.	24. X		Ankauf. Inv. II 51.99.
186.	1131.98	Mielke, Rob., hier.	Urne v. Gr.-Korga, Kr. Schweinitz.	1.	24. X		Geschenk. Inv. II 163.98.

Laufende No.	Acten-No.	Namen und Wohnort des Einsenders.	Gegenstand.	Stückzahl.	Datum des Eingangs.	Datum des Wieder-Ausgangs.	Bemerkungen.
187.	1121.98	Blyze in Eglin-Niklau.	15 Grabfunde v. Anduln, Kr. Memel.	1 Kiste	24. X		Ankauf. Inv. II 44.99.
188.	1076.98.	Kutzner, Lehrer in Bucz.	Thongefässe von Kluczewo, Kr. Schmiegel.	1 Kiste	24. X		Ankauf. Inv. II 177.98.
189.	1159.98.	Virchow, Geh. Rat, Prof. Dr. R., hier.	Kleine Funde von Tordos, Siebenbürgen	5.	25. X		Geschenk. Inv. II 164.98.
190.	1160.98.	Johnke, Ed., in Wohlau.	Thongefässe und Beigaben v. Buschen, Kr. Wohlau.		25. X		Ankauf. Inv. II 52.99.
191.	1148.98.	Dr. Götze, Berlin.	Funde v. Gebitze, Kr. Grünberg.	3 Kisten	26. X		Ausgrabung. Inv. II 171.98.
192.	1139.98.	Nagel in Deggendorf.	Zerbroch. Bronzeschwert v. Staadorf, Oberpfalz.	2.	28. X		zu Nro. 200. Ankauf. Inv. II 72.99.
193.	1164.98	Borgwardt in Puttgarten.	Feuersteingeräte aus d. Geg. v. Arkona.	2 Kisten	28. X		Ankauf. Inv. II 69.99.
194.	1171.98	Reiling, David, i. Mainz.	Grosser Bronzering mit 45 kleinen daran. Fo. bei Florenz.	46.	29. X	8. XI	Zurückgeschickt.
195.	1184.98. 1090.03.	Dr. Plath, hier.	Kleine Fundstücke v. d. Hünenburg bei Rinteln, Bez. Cassel.		31. X		s. a. Nro. 36 u. 221. Z. T. Inv. II 129.1903.
196.	1179.98.	Kretschmer, H., in Steinau a. O. für Dr. Götze, hier.	Thonscherben, Gefässe etc. von Karlsruh b. Steinau.	2 Kisten	31. X		Ausgrabung. Inv. II 175.98. Geschenk v. Jeltsch. Inv. 174.98.

Laufende No.	Acten-No.	Namen und Wohnort des Einsenders.	Gegenstand.	Stückzahl.	Datum des Eingangs.	Datum des Wieder-Ausgangs.	Bemerkungen.
197.	1192.98. 1362.98.	Eisenb.-Direct. in Erfurt.	Bronzeteller, Perle, Glasreste etc. v. Gross-Neuhausen i. Weimar.		1. XI		Überweisung. Inv. II 182.98.
198.	1167.98.	Forrer in Strassburg i. E.	Lehm Gewicht v. Achenheim, Unterels.	1 Kiste.	1. XI	25. XI	Zurückgeschickt.
199.	1196.98.	Wiggerts, Ed., in Hamburg, II Markstr. 28.	Bronzegeräte aus d. Geg. v. Dahlenburg, Kr. Lüneburg.	"	1. XI	22. XI	Zurückgeschickt.
200.	1139.98	Nagel in Deggendorf.	Funde aus Hügelgräbern i. d. Oberpfalz.	2 Kisten	3. XI		s. Nro. 192. Ankauf. Inv. II 72.99.
201.	1214.98.	Gottschalck, R., i. Stralsund, Langestr. 48 pt.	Feuersteinspäne, 1 Fragment u. 1 Wirtel.	32.	4. XI		Ankauf. Inv. II 179.98.
202.	×	Schulz, Frau, hier, Dennewitzstr. 19 II.	Fo. Plinzentin, Rügen Silb. Haarkamm u. Bernstein aus der Altmark.	2.	4. XI	21. II. 99	Hrn. Sikeland für das Trachtenmus. übergeben.
203.	1218.98.	Tewes, Friedr., Hannover, Haarstr. 4.	Goldene Perlenkette aus Hessen-Nassau.	44.	4. XI	4. XI	Zurückgeschickt.
204.	1226.98.	Seeler in Fürstenberg a.O.	2 Bronzecelte v. Teuplitz, Kr. Sorau	2.	8. XI		Ankauf. Inv. II 53.99.
205.	1150.98.	Rutzen, R., Lehrer i. Röderhorst, Kr. Uckermünde	Feuerstein- u. Steingeräte, Thonscherben u. 1 Bronzefragmt. v. Röderhorst.		9. XI		Ankauf. Inv. II 180.98.
206.	1093.98 1237.98	Seehars, Lehrer in Türmitz.	Thonwirtel von Wicklitz in Böhmen.	1.	10. XI		Ankauf. Inv. I 178.98.

Laufende No.	Acten-No.	Namen und Wohnort des Einsenders.	Gegenstand.	Stückzahl.	Datum des Eingangs.	Datum des Wieder-Ausgangs.	Bemerkungen.
207.	1189.98.	Johnke, Ed., in Wohlau.	Thongefässe von Buschen, Kr. Wohlau.	1 Kiste.	10. XI		Geschenk. Inv. II 167.98.
208.	942.98.	Luschan, von, Prof. Dr., in Berlin.	2 Speere v. Ugogo, Deutsch-Ostafrika.	2.	10. XI	14. XI	Geschenk. Hrn. Alberti im Austausch übersandt. S. Nro. 157.98.
209.	1239.98	Blyze in Eglin-Niklan	21 Grabfunde von Andruln, Kr. Memel.	2 Kisten	11. XI		Ankauf. Inv. II 45.99.
210.	1180.98	Jagutties, Jons, in Clausputszen.	Skeletreste, Bronze-u. Eisengeräte v. Clausputszen, Kr. Memel.	1 Kiste	14. XI		Ankauf. Inv. II 48.99.
211.	1252.98	v. Borroczyn, Rittmeister a.D. in Angerburg, Ostpr.	Gold. Fingerring mit Türkis.	1.	14. XI	17. XI	Zurückgeschickt.
212.	1118.98.	Kgl. Eisenbahn-Betr.-Insp. Wittenberg	Urne v. Blönsdorf, Kr. Wittenberg.	1.	17. XI		Geschenk. Inv. II 170.98.
213.	1263.98	Kutzner in Bucz, Kr. Schmiegel.	Urnen v. Bucz, Barchlin u. Debina sowie mod. Münzen.	1 Kiste.	17. XI	23. XI	Ankauf. Inv. II 54.99. Münzen zurückgeschickt.
214.	601.98	Erzepki, Romuald, Gutsverwalter i. Radomice.	Slg. v. vorgeschichtl. Funden aus Posen etc.	6 Kisten	18. XI		Ankauf. Inv. I 39.1900. Kat. I B. 538 ff. II D. 1749 ff. II e. 1305 ff.
215.	1281.98.	Hornemann, O., Gutsbes. i. Ketzin	Zerbroch. slav. Gefäss u. Knochenreste v. Ketzin		21. XI		Geschenk. Inv. II 176.98.
216.	1148.98.	Kretschmer, Florian, Arbeiter in Schwarmitz.	2 Thongefässe, etc. Pincette u. Bronzereste v. Schwarmitz u. Gebietze, Kr. Grünberg.		26. X		Ankauf. Inv. II 172.98.
217.	1273.98.	Fejér, József, i. Budapest.	Bronze-, Thon-, Eisengeräte etc.		23. XI	24. XI	Zurückgeschickt.

Laufende No.	Acten-No.	Namen und Wohnort des Einsenders.	Gegenstand.	Stückzahl.	Datum des Eingangs.	Datum des Wieder-Ausgangs.	Bemerkungen.
218.	1314.98.	Brunner, K., hier.	Thonscherben von Kemmitz, Zauch-Blz.		25. XI		Geschenk. Inv. II 12. 99.
219.		Badicke, Fr., ium., Prem. Leutn. d. R., in Schönfeldt.	Mittelalt. Scherben u. Knochen v. Schul-zendorf, Kr. Königsberg i. N.		26. XI		Geschenk. katalogisirt unter I f 10301
220.	1305.98.	Dr. Kunze, Vorst. d. Mg. vaterl. Alt. in Greifswald.	Bronzefigur von Klein-Zastrow, Kr. Greifswald.	1.	29. XI	1. XII	Behufs Abformung. 1. XII nach der Gen. Verm. s. Nro. 227.
221.	1184.98. 1090.03	Plaff Dr., Berlin.	Steinerne Hünen-Kammer von der Hoffnungs-burg b. Rixdorf.		1. XII.		s.a. Nro. 195.98 und 21.99. Z. T. Inv. II 129. 1903.
222.	1314.98. 1333.98	Schönicke, L., Obstzüchter i. Werder, Pfhönenerstr. 65.	Thongefässe etc. von Kemmitz, Kr. Zauch-Belzig.	1 Kiste.	6. XII		Ankauf. Inv. I 12.99. und Inv. II 14.99.
223.	1347.98	Direction d. Kgl. Geolog. Landes-anstalt u. Bergakadem. f. d. Wasserbauinsp. Hamm	Eis. Lanze u. Blei-maske, in der Lippe gef.	2.	7. XII		Überweisung. Inv. II 10.99.
224.	1144.98.	Bohm, Jacob, in Grandenz.	Grabfund v. Rond-sen, Kr. Grandenz.		8. XII		Geschenk. Inv. II 181. 98.
225.	1310.98.	Korth, Adolf, Obstzüchter i. Werder, Pfhönenerstr. 85.	Mahlstein u. Reib-stein v. Kemmitz, Kr. Zauch-Belzig.	2.	10. XII		Ankauf. Inv. II 11. 99.
226.	1356.98 788.99.	Centralmuseum in Mainz.	Gipsabgüsse u. Origi-nale, letztere v. Bu-chow-Carpzow, Osthavelland, u. Photographien	1 Kiste	15. XII		Austausch. s. Nro. 135.98. Inv. II 27. 1900. Kat. IX a. 663-666.
227.	1305.98	Gipsformerei d. Kgl. Mus.	Bronzefigur v. Kl.-Zastrow u. 1 Abguss derselben	2.	16. XII	6. I. 99 6. I. 99	s. Nro. 220. Orig. n. Greifswald Abguss an Hrn. v. Zastrow, hier.

Laufende No.	Acten-No.	Namen und Wohnort des Einsenders.	Gegenstand.	Stückzahl.	Datum des Eingangs.	Datum des Wieder-Ausgangs.	Bemerkungen.
228.		Kgl. Zeughaus-Verwaltung, Berlin	Mittelalterl. Scherben u. Eisengeräte von Enitzdorf, Kr. Rothenburg O.L.		16. XII	22. XII	vgl. Nro. 18.98. Zurückgegeben.
229.	1359.98	Ahrens, H., Kaufmann in Altenboitzen.	Steinhammer v. Altenboitzen, Kr. Fallingbostel.	1.	21. XII		Ankauf. Inv. I 15. 99.
230.	1333.98	Schönicke, L., in Werder a. H.	Gefässe v. Kemmitz, Kr. Zauch-Belzig.	1 Kiste	21. XII		Ankauf. Inv. I 14. 99.
231.	1329.98	Stimming i. Brandenburg a. H.	Bruchstücke einer Mäander-Urne u. Urne nebst Beiga-ben v. Ferchesar.		24. XII	11. II 99.	Zur Wiederherstellung. Zurückgeschickt. Geschenk.? Inv. I 23. 99.
232.	1335.98.	Nagel in Deggendorf.	Funde am Flügel-gräberm v. Haidens, buch u. Lengenfeld, Oberpfalz.	1 Kiste	29. XII		Ankauf. Inv. I 40. 1900. s. Nro. 121. 99 (E.V.)
233.	1426.98	Blyze in Eglin Niklaun, Kr. Memel.	Bronze- u. Eisen-Geräte v. Andulen, Kr. Memel.	2 Kisten	29. XII		Ankauf. Inv. I 46. 99.

Laufende No.	Acten-No.	Namen und Wohnort des Einsenders.	Gegenstand.	Stückzahl.	Datum des Eingangs.	Datum des Wieder-Ausgangs.	Bemerkungen.
1.	1420.98	Hoesch, Hans, in Neumühle b. Waischenfeld, Oberfrank.	Funde aus 2 Grabhüg. b. Stierberg, Ober-franken.	1 Kiste	2. I		Ankauf. Inv. II 21.99.
2.	10.99.	v. Sallet (aus d. Nachlass).	2 Bronze-Armringe aus d. Niederlausitz (Meerdorf?).	2.	4. I		Geschenk. Inv. II 4.99.
3.	1110.98. 15.99.	Straube, C., Lehrer i. Störssen	Thongefäss u. Steingeräte v. Störssen, Kr. Weissenfels, etc.	13.	5. I		Ankauf. Inv. II 16.99.
4.	23.99	Friedrich, Edmund, Dr. med., in Dresden, Lindengasse 20	Stück der Steinkiste v. Helgoland E.T. II 10. 97. Kat. I m. 1793.	1.	5. I		Geschenk. Inv. II 2.99.
5.	1358.98	Seelmann, Dr. med. Ham, in Alten	Photogr. einer Kugelflasche v. Reupzig in Anhalt-Dessau	1.	7. I		Geschenk. Inv. II 3.99.
6.	36.99.	Sechars in Türmitz.	Kleiner Knochenpfriemen v. Wicklitz, Böhmen.	1.	9. I		Geschenk. Inv. II 5.99.
7.	35.99.	Seeh, Jac., Glaser u. Krämer i. Neuhausen ob Eck	Kleine Fundstücke v. Buchheim, Steingerät v. Neuhausen.		9. I		Ankauf. Inv. II 17.99.
8.	47.99	Blyze in Eglin Niklan.	Bronze- u. Eisengeräte v. Andulen, Kr. Memel.	2 Kisten	11. I		Ankauf. Inv. II 47.99.
9.		Stimming, G., in Brandenburg.	Chines. Fächer	1.	12. I	13. I	Der ethnol. Abt. übergeben.
10.	57.99	Offrem in Apolda.	Steingeräte u. Bronzecelt aus Thüringen	49.	13. I		Ankauf. Inv. I 55.99.

Laufende No.	Acten-No.	Namen und Wohnort des Einsenders.	Gegenstand.	Stückzahl.	Datum des Eingangs.	Datum des Wieder-Ausgangs.	Bemerkungen.
11.	46.99.	Schmitz in Andernach.	Neolith. Gefäss von Andernach, Kreis Mayen.	1.	16. I		Ankauf. Inv. II 19.99.
12.	85.99.	Thomas, Fr., in Dalldorf b. Gröningen	Zerbroch. Bronzenadel v. Dalldorf, Kr. Oschersleben.	2.	20. I		Geschenk. Inv. II 7.99. vgl. Nro. 31.
13.		Seeler, O., Fürstenberg a. O.	3 eis. Lanzen u. Axt v. Gaben u. Fraustadt	4.	20. I	9. II	Zurückgeschickt.
14.	89.99.	Stichling, Charlottenburg, Bismarckstr. 96.	Steinbeil von Westhausen, Sachs. Kab.-Gotha.	1.	20. I		Ankauf. Inv. II 18.99.
15.	79.99.	Burandt, Landmesser, hier, Goltzstr. 14 II.	Kleines modernes Gefäss, defect, v. Biesdorf, Niederbarnim.	1.	21. I		
16.	94.99.	Kosinski, Berlin, Kleiststr. 24	Steingeräte u. Thongefässe aus Mecklenburg.		25. I		Ankauf. Inv. II 56.99.
17.	112.99.	Dr. Bartels, Sanitätsrat, Berlin.	Scherben etc. v. versch. Lokalitäten.		28. I		Geschenk. Inv. II 9.99.
18.	37.99.	Cohn, Sal. L., Bankier, Lübeck, Breitestr.	Photographie einer Kleeblattfibel, Perlen u. Anhängern v. Bornholm.	1.	28. I		Geschenk. Inv. II 8.99.
19.		Kühle, A., in Osfleben für Gutsbes. A. Wagenführer.	Grosse Steinhacke von Reinsdorf, Braunschweig.	1.	31. I	10. II	Zurückgeschickt.
20.	127.99.	Witthuhn in Ge.-Gay, Kr. Samter	2 Gefässe, Scherben etc. v. Gross-Gay.		2. II		Ankauf. Inv. II 75.99.

Laufende No.	Acten-No.	Namen und Wohnort des Einsenders.	Gegenstand.	Stückzahl.	Datum des Eingangs.	Datum des Wieder-Ausgangs.	Bemerkungen.
21.	1184.98. 1090.03	Dr. Platz in Berlin	Bruchstück einer eis. Axt v. d. „Hünenburg" b. Rinteln, ~~Waldeck~~ Hessen-Nassau	1.	4. II		s. a. Nrs. 221.98 u. 171.1900 Z. T. Inv. II 129. 1903.
22.	91.99.	Michels, Lehrer in Langwedel für H. Lange, Völkersen	Bronzecelt, Nadeln, 2 Fragmente v. Völkersen, Kr. Verden.	8.	6. II		Ankauf. Inv. II 86.99.
23.	149.99.	Schmitz, Jacob, in Andernach.	Thonscherben, Bronzen, Armschiene etc. v. Gutermann, Kr. Coblenz.		8. II		Ankauf. Inv. II 85.99.
24.	113.99.	Bertram, Pfarrer in Staffelde für Bauer H. Klöhn.	Bronzefund von Staffelde, Kr. Soldin.		9. II		Ankauf. Inv. II 79.99.
25.	159.99.	Rosenstiel, Fr., Berlin, U. d. Linden Nr. 48	Grosser scheibenförm. Bernstein-Anhänger v. Strasburg, Kr. Prenzlau	1.	9. II		Ankauf. Inv. II 93.99.
26.	165.99.	Hazzer, Paul, in Frankfurt a. O., Neuer Markt 2.	5 Thongefässe v. Auerith, Westfalen-berg.	5.	11. II		Ankauf. Inv. II 101.99.
27.	9.99.	Jackschath, Thierarzt in Pollnow, Kr. Schlawe.	Reste einer Bronzeschale u. Skeletteile aus d. Gegend v. Pollnow.		11. II		Geschenk. Inv. II 128.99.
28.	159.99.	Rosenstiel, hier, U. d. Linden 48	Bernsteinknopf, ornamentiert, unbek. Fundortes.	1.	11. II		Ankauf. Inv. II 93.99.
29.	169.99.	Seligmann, Amtsvorsteher in Cröbeln.	Thongefässe u. Bronzenadel v. Röderau b. Riesa u. Cosilon-vien, Kr. Liebenwerda.	14.	13. II		Ankauf. Inv. II 83-84.99.
30.	X	Schulz, Frau, hier, Dennewitzstr. 19.	Plätteisen v. 1767 und 2 Glasbüchsen	3.	11. II	21. III	Hrn. Sökeland für das Trachtenmus. übergeben.
31.	179.99	Thomas, Fr. Dampfschleppervermittler, Dalldorf b. Gröningen	Knochen und verbrannte Knochen von Dalldorf, Kr. Osterburg.		16. II.		Geschenk. Inv. II 20.99. zu Nr. 12 gehörig.
32.	177.99.	Grulla, Silhouettenschneider, hier, Schönhauserstr. 44	7 Metall-Modelle von Schmuckgeräten von Könny, O.-L.-Gottesberg	7	16. II.		Ankauf. Inv. I 80.99.
33.	134.99.	Lallemand Lehrer in Niemegk	Hornstöcke mit Angaben von Hohenwarthberg, Kr. Jerichow.		16. II.		Ankauf. Inv. II 81.99.
34.	166.99.	Marsch Dr., Professor, in Arnold.	Schenkungsurkunde über Holzbogen von Arnold.	2	18. II.	9. II	Zur Ansicht. Zurückgeschickt.
35.	145.99.	der Landrat des Kreises Lüchow	2 Hornstöcke von Damnatz, Kr. Lüchow	2	18. II.		Ankauf. Inv. II 87.99.
36.		Zelge Schmuckhändler in Berlin	Ungarische Bronzen	23	18. II.	25. II	Zurückgeschickt.
37.	165.99.	Hazzer, Paul, in Frankfurt a. O.	Kleines Thongefäss v. Auerith, Westernberg.	1.	21. II		Ankauf. Inv. II 101.99.
38.	191.99. 200.99.	Eisenb.-Direct. Erfurt.	3 Urnen m. Skelet, grabfund v. Gross-Neuhausen, S.-Weim.		24. II		Geschenk. Inv. II 112.99.

Laufende No.	Acten-No.	Namen und Wohnort des Einsenders.	Gegenstand.	Stückzahl.	Datum des Eingangs.	Datum des Wieder-Ausgangs.	Bemerkungen.
39.	214.99.	Dr. Forrer in Strassburg i. E.	3 Bronzecelte u. 1 Abdruck v. ein. Thonstück v. verschied. Fo.	4.	25. II	9. III	2 Celte zurückgeschickt. Ankauf. Inv. II 88.99.
40.	193.99	Dr. Köhl in Worms.	3 Photogr. v. neolith. Gräbern b. Rheindürkheim	3.	21. II		Geschenk. Inv. II 22.99.
41.	215.99.	Fejér, Jos., Budapest III, Baross-utcza 6. I. 26.	Verschiedene kleine Funde.		28. II	4. III	Zurückgeschickt.
42.	184.99.	Reiling, David, in Mainz, Flachsmarkt 17.	2 Ledersandalen an Gipsfüssen von Mainz.	2.	18. II	1. III	Zurückgeschickt.
43.	247.99	Bertschy, Baumeister, Straußberg.	Scherben von Straußberg, Kr. Oberbarnim, u. 1 Stück Flint aus Holstein.		7. III.		Geschenk. Inv. II 26.99.
44.	201.99.	Wichmann, Xaver, Goldarbeiter in Sögel.	Zerbroch. Ring v. Bronze, Goldspiralen, Glas u. Bernsteinperlen. Fo. Lähden, Kr. Hümmling		8. III		Ankauf. Inv. II 82.99.
45.	257.99.	Hoesch in Neumühle b. Waischenfeld.	Kleine Funde von Stierberg, Oberfranken.	13.	9. III	16. V	Zurückgeschickt.
46.	991.98.	Museum, Herzogl. Naturhist., in Braunschweig.	Feuersteingeräte v. 4 Fundstellen bei Braunschweig.		11. III		Ankauf. Inv. II 57.99.
47.	262.99.	Dr. Schmidt, Hubert, in Berlin.	Diapositive v. Gegenständen d. Schliemann-Slg.	5.	11. III		Von Dr. Stoedtner gekauft. Inv. II 29.99.

Laufende No.	Acten-No.	Namen und Wohnort des Einsenders.	Gegenstand.	Stückzahl.	Datum des Eingangs.	Datum des Wieder-Ausgangs.	Bemerkungen.
48.	287.99.	Bernstein, Händler, in Berlin.	2 Gefässe u. 3 Bronzenadeln v. Starzeddel b. Guben.	5.	14. III		Geschenk. Inv. II 24.99.
49.	286.99.	Wannemacher, Oberaufseher in Berlin.	Thonscherben von Straussberg, Oberbarnim.		14. III		Geschenk. Inv. II 25.99.
50.	280.99	Borgwardt, A., Gastwirt in Puttgarten.	Feuersteingeräte etc. v. Puttgarten etc. a. Rügen.		14. III		Ankauf. Inv. II 98.99.
51.	281.99.	Offrem in Apolda.	Steingeräte aus Thüringen.	40.	14. III		Ankauf. Inv. II 97.99.
52.	254.99	Burchardt, Adolf, in Siewisch	Thongefässe ~~und Bronzen~~ v. Golscho, Kr. Kalau	18.	17. III		Ankauf. Inv. II 95.99.
53.	294.99.	Dr. Keilhack u. Frau, Dt. Wilmersdorf, Bingerstr. 59.	Vogelfigur v. Lüsse, Flintsplitter u. Eisenschlacke aus Pommern		18. III 25. III		Geschenk. Inv. II 30-31.99.
54.	300.99.	v. Franke, Generalmajor z. D., in Weimar, Ackerwand.	Becher, aus ein. Gelenkpfanne gearbeitet, von Taubach, Sachs.-Weim.		18. III	4. XI	Zurückgeschickt.
55.	302.99.	Dr. Götze, hier.	3 Mahlsteine von Süssenborn i. Sachs.-Weimar.	3.	20. III		Geschenk. z. Slg. E. I. II 323.94. Inv. II 27.99.
56.	302.99.	Dr. Götze, hier.	Steinhammer, Flintbeil, Knochendolch u. 2 Eberzähne v. Buttelstedt, Sachs.-Weim.	5.	20. III		Geschenk. Inv. II 28.99. Addend. 1 Thonscherben.
57.	303.99	Seeler in Fürstenberg a. O.	Gefässe v. Grimnitz, Weststernberg, Steinhammer v. Paradies, Kr. Meseritz.	14.	20. III		Ankauf. Inv. II 91-92.99.

Laufende No.	Acten-No.	Namen und Wohnort des Einsenders.	Gegenstand.	Stückzahl.	Datum des Eingangs.	Datum des Wieder-Ausgangs.	Bemerkungen.
58.	191. 99.	Eisenb.-Direction Erfurt	Skelet v. Grossneuhausen, Sachs.-Weim.	1 Kiste.	22. III		Geschenk. Inv. II 112. 99.
59.	263. 99.	Weigel, E., in Buchhorst b. Rhinow, Westhavelld.	Grabfund u. Einzelfunde aus Thon, Stein u. Bronze v. Buchhorst.		23. III 5. IV		Ankauf. Inv. II 100. 99.
60.	228. 99.	Johnke, E., in Wohlau.	Thongefässe u. Beigaben v. Burchen, Kr. Wohlau.		23. III		Ankauf. Inv. II 97. 99.
61.	do.	Derselbe.	6 Gefässe v. Mönchmotschelnitz u. 1 Gef. v. Wohlau.		23. III		Geschenk. Inv. II 33. 99.
62.	do.	Kindler, Paul, Pfarrer in Mönchmotschelnitz.	3 Gefässe v. Mönchmotschelnitz, Kr. Wohlau.	3.	23. III		Geschenk. Inv. II 32. 99.
63.	323. 99.	Höhne, Gottl., in Zerbst, Langestr. 11.	Thongefässe u. Beigaben v. Bronze, Eisen u. Glas.		28. III		Ankauf. Inv. II 96. 99.
64.	347. 99.	Pritzen, R., Lehrer in Rödershorst.	Feuerstein- u. Steingeräte v. Rödershorst, Kr. Uckermünde	14.	1. IV		Ankauf. Inv. II 89. 99.
65.	356. 99 693. 99	Dr. Oehler, Raimund, in Gr.-Lichterfelde, Chausseestr. 24 I	Bernsteinstück mit Schmd.-Kopf u. unbekannter Herkunft	1.	4. IV		Zur Ansicht. Im Austausch erworben Inv. II 141. 99.
66.	19. 99.	Pannenborg, Pastor in Critzum.	Knochenkamm, Thonscherben u. Knochen v. Critzum, Kr. Wesner		8. IV		Geschenk. Inv. II 73. 99.
67.	371. 99. 149. 99.	Schmitz, Jakob, i. Andernach.	Thonscherben, Thongeräte etc. v. Weissenthurm.	1 Kiste.	15. IV		Ankauf. Inv. II 85. 99.

Laufende No.	Acten-No.	Namen und Wohnort des Einsenders.	Gegenstand.	Stückzahl.	Datum des Eingangs.	Datum des Wieder-Ausgangs.	Bemerkungen.
68.	407. 99	Wannemacher, Oberaufseher in Berlin.	Kleine Feuerstein-Geräte v. Schmöckwitz, Kr. Teltow.		18. IV		Geschenk. Inv. I 74. 99.
69.	418. 99.	Goldschmidt, hier, Weissenburgerstr. 4.	Gefäss d. Bandkeramik v. Weissenfels u. Steinhacke v. Jena.	2.	20. IV		Ankauf. Inv. II 90. 99.
70.	424. 99.	Obiora in Luschwitz.	Gefässe etc. v. Bunkwitz u. Grotnik, Kr. Fraustadt.		27. IV		Ankauf. Inv. II 99. 99.
71.	444. 99.	Grosse, H., Lehrer, hier, Bredowstr. 42.	Slav. Scherben v. d. „Wenzelsburg" bei Neurelle, Kr. Guben.		27. IV		Geschenk. Inv. I 76. 99.
72.	304. 99 522. 99 608. 99.	Götze, O., Bauunternehmer in Weimar.	Acht merowingische Grabfunde v. Weimar, Meyerstr.		27. IV		Ankauf. Inv. II 41. 1900.
73.	459. 99	Dr. Bartels in Berlin, Raonstr. 7.	Thonscherben u. Knochen v. Hallstatt		2. V		Geschenk. Inv. I 77. 99.
74.	456. 99	v. Luschan, Prof., u. Frau Caesar auf Murkwitz.	Thongefässe, 3 kleine Bronzen, Steingeräte u. Scherben v. Antinopel, Kr. Schmiegel.		4. V		Geschenk der Frau Rittergutsbes. Caesar. Inv. II 78. 99.
75.	477. 99	Schach, Lehrer, hier, Stralauerstr. 21 I.	Röm. Krug von Mederach i. Luxemburg.	1.	8. V		Ankauf. Inv. II 117. 99.
76.		Graetz, Lehrer in Dittersbach.	Thierzähne v. Sagan		10. V	13. V	Zurückgeschickt.
77.	504. 99.	Weigel, E., Buchhardt b. Rhinow.	Steinbeil, Flintsplitter u. Thonscherben v. Buchhardt		15. V 23. V		Ankauf. Inv. II 120. 99.

Laufende No.	Acten-No.	Namen und Wohnort des Einsenders.	Gegenstand.	Stückzahl.	Datum des Eingangs.	Datum des Wieder-Ausgangs.	Bemerkungen.
78.	416. 99. 497. 99.	Rorte, Bürgermstr. in Vreden, Kr. Ahaus.	Eisengeräte, Thonscherben u. Thierknochen v. Vreden.	1 Kiste	16. I	19. III	Zur Ansicht. Zurück bis auf 1 Stück.
79.	478. 99.	Witthuhn in Gross-Gay, Kr. Samter.	Thongefässe, kleine Bronzen u. Scherben v. Gr.-Gay u. Tarnowo.		17. I		Ankauf. Inv. II 118. 99.
80.	388. 99.	Miske, Kálmán Freiherr von, in Güns	Thongefässe, Bronzen, 5 Silbermünzen, Eisengeräte etc. v. Velem St. Veit, Eisenburg. Komit.	3 Kisten	19. I		Ankauf. Inv. II 123. 99.
81.	494. 99.	Dr. Götze, z. Zt. in Leipzig.	Slg. vorgeschichtl. Funde des + Holzweissig.	11. Kisten	20. I		Von der Mutter d. verst. Holzweissig gekauft. Inv. II 122. 99.
82.	463. 99.	Kirsch, Stadtrat in Sagan.	Eisengeräte, Scherben u. Knochen v. Sagan.		23. I	26. VI	Zur Begutachtung.
83.	536. 99	Dr. Pippow, Reg.- u. Gel. Med.-Rat, in Erfurt.	2 Becher v. Alsleben, Mansf. Gebr., u. Urne u. eis. Messer v. Temsleben, Kr. Langensalza.	4.	24. I		Inv. II. 106. 99. Geschenk.
84.	522. 99. 608. 99	O. Götze in Weimar.	Fränkische Grabfunde v. Weimar.	5 Gräber	24. I 30. I		Ankauf. Inv. II 41. 1900.
85.	511. 99.	Rosonowsky in Budapest.	Ungarische Kupfergeräte, bezw. Fragmente.	6.	24. I		Ankauf. Inv. II 127. 99.
86.	526. 99.	Paul, Ed., Photograph in Weimar.	5 Phot. vom fränk. Gräberfelde von Weimar.	5.	30. I		Ankauf. Kat. IX a. 633.
87.	546. 99.	Sucrow, Lehrer in Lunow.	Menschl. Knochen. Fd. Lunow, Kr. Angermünde.		30. I		Vgl. unten Nr. 92 Inv. II. 104. 99.

Laufende No.	Acten-No.	Namen und Wohnort des Einsenders.	Gegenstand.	Stückzahl.	Datum des Eingangs.	Datum des Wieder-Ausgangs.	Bemerkungen.
88.	553. 99.	Offrem in Apolda.	Steingeräte aus Thüringen.	2 Cell. 34 Stücke	31. I		Ankauf. Inv. II 116. 99.
89.	557. 99.	Hertig, August, Landwirt in Ottstedt, Sachs.-Weim.	Zerbrochene Steingeräte u. Scherben von Ottstedt.		1. II		Geschenk. Inv. II 103. 99.
90.	558. 99	Dr. Götze in Berlin.	3 Thonscherben von Cölsa, Kr. Liebenwerda.	3.	1. II		Ausgrabung. Inv. II 102. 99.
91.	555. 99.	Burchardt in Siewisch.	Thongefässe u. Bronzereste von Galucho, Kr. Kalau.		1. II		Ankauf. Inv. II 129. 99.
92.	546. 99	Lunow Lehrer in Lunow	1 neolith. Thongefäss u. Scherben v. Lunow.		8. VI		Gehört z. (vgl. oben Nr. 87). Inv. II. 104. 99.
93.	579. 99.	v. Valtitz Postsekr.	1 urnenförmiger Topf von Barnimitz, Kr. Militsch.	1	8. VI		Geschenk. Inv. II. 105. 99.
94.	576. 99.	Lezga in ~~Andrzejów~~ Militsch	Funde von Oberpeilau, Kr. Militsch.	2 Kisten	9. VI		Ankauf. Inv. II 136. 99.
95.	580. 99	Lindner Gutsbes. in Andreasdorf	Scherben u. Thongefässe	20	12. VI		Ankauf. Inv. II 121. 99.
96.	596 u. 1094. 99	Kuhn, Antiquar in Fürstenberg	Steinerne Funde von Lagnitz u. von Tschirndorf, Kr. Crossen		13. VI		Ankauf. Inv. II 25. 1900.
97.		Dörnfeld, Insp. in Aschen (für Dr. Deichmüller)	Thongefässe von Troja.	1	14. VI		Geschenk

Laufende No.	Acten-No.	Namen und Wohnort des Einsenders.	Gegenstand.	Stückzahl.	Datum des Eingangs.	Datum des Wieder-Ausgangs.	Bemerkungen.
98.	602.99	Schinski, Berlin, Krausenstraße 8. I.	11 Steinbeile aus Mecklenburg u. 1 gebogenes Eisenstange von Löbberg	12	14. VI	13. X	Ankauf. Inv. I 115.99. Eisenstange zurück.
99.	590.99	Mordhorst, Postsekretär in Elmgen	1 Bronzeschwert von Neustadtsen, Kr. Ribnitz	1	15. VI		Ankauf. Inv. I 113.99.
100	608.99	Götze, O. Museumsinsp. in Weimar	2 feuersteine Geschosse Grabfunde von Weimar		16. VI		Ankauf. Inv. II 71.1900.
101.	618.99	Mentzel May, in Löwenberg i. Schl.	Mehrere Bronze-Armringe von Karbowitz b. Löwenberg		19. VI	17. XI	Zur Ansicht. Zurückgeschickt.
102.	623.99.	Wellmann in Gr. Gay	Thonscherben, Flintsteine, Eisenmasse etc. v. Gross-Gay, Kr. Samter.	3 Kisten	21. VI		Ankauf. Inv. II 177.99.
103.	618.99.	Mentzel May, in Löwenberg i. Schl.	1 Dr. Abdruck, 1 Fragm. eines Schleifsteines v. Karbowitz.		22. VI	17. XI	Zur Ansicht (vgl. Nr. 101) Zurückgeschickt.
104	630.99.	Schramm Frl., Berlin	10 Photographien v. neolith. Gef. d. Abth.	10	23. VI		Geschenk. Inv. II 109.99.
105	631.99	Falk, Sammlungsaufseher in Berlin u. Lehrer Fenstel i. Dalbersdorf.	Verschiedene Funde von Vogelsang, Kr. Gr. Marienburg u. Kirschnitz, Kr. Ols		24. VI		Geschenk Inv. II 107.99 Inv. II 108.99.
106.	645.99	Mewaldt, Director Dr., Berlin	1 Goldmünze des Valentinian v. Vietkow	1	26. VI		Ankauf v. Falk, Stolp. Inv. II 114.99.

Laufende No.	Acten-No.	Namen und Wohnort des Einsenders.	Gegenstand.	Stückzahl.	Datum des Eingangs.	Datum des Wieder-Ausgangs.	Bemerkungen.
107.	651.99.	Schumann Prof.	Steingeräte von Nazaret u. 1 Knochenschlittschuh.		27. VI		Geschenk. Inv. II. 110.99.
108.	652.99	Lissk, Berlin.	1 Steinbeil von Goldberg, Kr. G.	1	28. VI		Ankauf. Inv. II 124.99.
109.	653.99	Marquardt in Wassendorf bezw. E. Krause, hier.	Thongefäße v. Wilmersdorf, Kr. Beeskow-Storkow. Hiesige Inf. 8203.	3 Kisten	29. VI		Ausgegraben b. d. Excurs. d. Berl. Anthrop. Ges. 25. VI Inv. II 97.1904.
110.	651.99.	Schumann Professor.	1 indianerb. Stein von Maallah	1	29. VI		Geschenk. Inv. I 110.99.
111.	2374.99 664.99	Schulz, A. Landwirth in Neustadt.	Knochenabschnitt von Neustadt b. Osterburg, Kr. Stendal		30. VI		Ankauf. Inv. II 125.99.
112	177.99	Schramm Frl., Berlin	Photographien nebst den gehörigen Negativen		5. VII		Geschenk. Inv. II 75.06.
113.	673.99	Haase, Landtagsabgeordneter in Nischwitz.	Feuersteingeräte von Vistorg, Mold.		5. VII		Geschenk. Inv. II 111.99.
114.	676.99	Ott, Emil, in Lietzow.	Korallenstücke aus Norwegen.	3.	7. VII	13 VII	Ans Mus. f. Naturk. geschickt.
115.	693.99 356.99	Westpr. Prov.-Mus. in Danzig.	Kleine Sammlung von Bernsteinsorten.	9.	10. VII	13. III	Der Hauptkadettenanstalt in Gr.-Lichterfelde übersandt
~~116.~~	653.99.	E. Krause, Conservator, hier.	Thongefäße v. Wilmersdorf, Kr. Beeskow-Storkow.	3 Kisten	12. VII		Excurs. d. Berl. anthrop. Ges. am 25. II. 99. Identisch mit Nr. 109.
116.	708.99.	Dr. Voss, Director, hier.	2 Bronzenadeln, 2 Gussformen u. 12 Spielsteine v. Thier	16.	12. VII		Geschenk. Inv. II 119.99.

Laufende No.	Acten-No.	Namen und Wohnort des Einsenders.	Gegenstand.	Stückzahl.	Datum des Eingangs.	Datum des Wieder-Ausgangs.	Bemerkungen.
117.	702.99		Kleine Thonscherben v. Drösede, Kr. Osterburg	5.	13.III		Kat. Nr. Ig. 3549.
118.	726.99	Hildebrand, Pfarrer in Leuthen, Kr. Cottbus.	Photogr. eines v. Dr. A. Götze 1898 ausgegrabenen Steinkistengrabes bei L.	1.	18.III		Geschenk. Inv. II 126.99.
119.	740.99	Majewski, Erazm, in Warschau, Zlota 61.	Feuerstein-Pfeilspitzen etc. v. Borzymów, Stopnitzer Kr., Gouv. Kielce, u. Flintsplitter v. Lesniów, Gouv. Pistrikow	57. 18.	19.III ü. 20.III 20.III		Ausschuss Inv. II. 67.01.
120.	738.99	Offrem in Apolda.	62 Steingeräte u. 3 Wirtel aus Thüringen	65.	20.III		Ankauf. Inv. II 156.99.
121.	747.99 1080.99	Nagel in Deggendorf.	Bronze-Halsschmuck etc. v. Mantlach, Eisenreste etc. v. Haidenbuch	14 Viertel die Mädchen Schule	abgegeben an Akt. 2399 2405/07 24.III		Ankauf. Inv. II 43.00 z. T. zu 2.7. II 232.98 gehör.
122.	752.99	Dr. Götze, Berlin, z.Zt. Aschersleben	Feuersteine von verschiedenen Orten bei Osterode, Kr. Osterode	1 Kiste	24.III		Ausgrabung Inv. II. 146.99.
123.	764.99.	Derselbe aus Halberstadt.	Kleine Funde v. Dingelstedt u. den Spiegelsberg b. Halberstadt	1 Kiste	25.III		Ausgrabung Inv. II. 145.99.
124.	764.99.	Germann, Lehrer in Sargstedt, Kr. Halberstadt.	Bruchstücke eines neolith. Gefässes von Sargstedt.	2.	25.III		Geschenk. Inv. II 130.99.
125.		Stimming i. Brandenburg a. H.	Mod. kleines Oel-Bild (Kolumbus ?)	1.	25.III	26.III	In d. Gemäldegal. geschickt.
126.	255.99	Bär, Carl, in Mühlberg a.E.	Gefässe etc. v. Mühlberg, Kr. Liebenwerda	8 Kisten	26.VI		Ankauf. Inv. II 133.99.

Laufende No.	Acten-No.	Namen und Wohnort des Einsenders.	Gegenstand.	Stückzahl.	Datum des Eingangs.	Datum des Wieder-Ausgangs.	Bemerkungen.
127.	693.99 356.99.	Direktor N. Conwentz, Danzig	Abgeschliffenes Bernsteinbeil	1.	27.VII	1.VIII	Der Hauptbuchhaltenanstalt i. Gr.-Lichterfelde übersandt.
128.	778.99	Albrecht, Strommeister i. Ketzin, u. Baggermstr. Braun.	Schön erhaltener Steinhammer von Götz, Kr. Zauch-Belz.	1.	29.III		Geschenk. Inv. II 157.99.
129.	778.99.	Albrecht u. Baggermstr. Ebelt in Ketzin a. H.	Steinhammer, wie der obige aus d. Havel bei Götz.	1.	29.III		Geschenk. Inv. II 157.99.
130.	779.99.	Dietrich, Erich, in Ketzin.	2 Hirschhornstangen v. Ketzin, Osthavelland.	2.	29.III		Geschenk. Inv. II 131.99.
131.	777.99.	Zesch, Bürgermeister in Ketzin a. H.	2 neolith. Gefässe vom Burgwall Ketzin, Osthavelland.	2.	29.III		Zur Ansicht. Geschenk. Inv. II 183.99.
132.	782.99.	Brandhorst, Rittergutsbes. auf Satzkorn, Osthavelld.	1 Wirtel, Bronzenadel, Bronzenägel u. eis. Fibel u. Nadeln v. Satzkorn		31.III		Geschenk. Inv. II 132.99.
133.	783.99	Derselbe.	4 Thongefässe u. silb. Schmuck nebst Gefäss v. Satzkorn.		31.III		Zur Ansicht. Geschenk. Inv. II 139.99.
134.	780.99 672.99	Dr. Götze, Berlin, z.Zt. in Aschersleben.	neolithisches Urnen-Skelett mit Feuerwaffen-Beigaben v. Aschersleben.	1 Kiste m. Packet	31.III		Ausgrabung. Inv. II 162.99.
135.	788.99. 1356.98	Röm.-German. Centralmuseum in Mainz.	Gipsnachbildungen (7 Gefässe u. 8 kleine Bronzen).	1 Kiste. 15	2.VIII		Austausch. s. 226.98 Inv. II 27. 1900.
136.		Cabellen, Jos., jr. i. Andernach	Maskenperle u. Chalcedonperle v. Andernach.	2.	3.VIII	11.XI	Zurückgeschickt.

Laufende No.	Acten-No.	Namen und Wohnort des Einsenders.	Gegenstand.	Stückzahl.	Datum des Eingangs.	Datum des Wieder-Ausgangs.	Bemerkungen.
137.	794.99.	Krause, Ed., Konservator, hier.	Gipsnachbildg. einer Bernst.-Bärenfigur i. Mus. Stettin. Fo. Stolp.	1.	4. VIII		Geschenk. Inv. II 135. 99.
138.	808.99.	Röm. German. Centralmuseum in Mainz.	Bronzebarren aus d. Rhein bei Mainz.	1.	7. VIII		Geschenk v. Dir. L. Lindenschmit persönl. Inv. II 134. 99.
139.	775.99. 1293.99	Blyze in Eglischken.	Funde v. Anduln, Kr. Memel. Darunter eine grosse Silberfibel.	2 Kisten	9. VIII		Ankauf. Inv. II 38. 1900.
140.		Leite de Vasconcellos, Professor in Lissabon.	Moderne Amulette etc. aus Portugal.	7.	9. VIII	Dezemb. 1904.	An d. Slg. f. Volkskunde abgegeben.
141.	817.99.	Götze, direkt.-Assistent, Berlin	Urnen und Beigaben von Zethlingen, Kr. Salzwedel		10. VIII		Ausgrabung Inv. II 159. 99.
142.	817.99.	Radlach Pastor in Zethlingen.	dgl.		10. VIII		Geschenk Inv. II 160. 99.
143.	823.99.	Brunner in Berlin.	Urne und Scherben v. Rüdnitz, Oberbarnim.		12. VIII		Ausgrabung. Inv. II 170. 99.
144.	824.99 672.99.	Werckmeister fr. Dr. Götze, hier.	Thongefässe von Sulingen (Nord-), Kr. Sulingen.	2 Kisten	12. VIII		Ausgrabung. Inv. II 163. 99.
145.	823.99.	Brunner, hier.	Urnen etc. v. Mühlenbeck, Niederbarnim	1 Kiste.	14. VIII		Ausgrabung. Inv. II 170. 99.
146.	840.99.	Jahnel, Redakteur, Berlin, u. Fabrikbes. G. Meinl.	Thonscherben u. klein. Gefässchen v. Grosspriesen, Bez. Aussig.		15. VIII		Geschenk. Inv. II 137. 99.

Laufende No.	Acten-No.	Namen und Wohnort des Einsenders.	Gegenstand.	Stückzahl.	Datum des Eingangs.	Datum des Wieder-Ausgangs.	Bemerkungen.
147	842.99.	Dr. Götze, Berlin.	Schuhleistenförm. Steinhammer von Westdorf, Kr. Aschersleben	1	16. VIII		Ankauf Inv. II 165. 99.
148.	852.99. 738.99.	Offrem in Apolda.	Urne von Lodersleben, Kr. Querfurt.	1.	18. VIII		Ankauf. Inv. II 156. 99.
149.	792.99	v. Miske in Güns.	Thonscherben, Schädel etc. aus Ungarn.	2 Kisten	19. VIII	31. X u. 6. XII	Ankauf. Inv. II. 51. 00. Schädel an d. anthrop. Ges., hier.
150.	851.99.	Tetzner, Wilhelm, Bahnhof Mansfeld.	Celt, Torques, Nadel u. 3 Armringe aus Bronze von Halle u. Delitzsch	6.	24. VIII		Ankauf. Inv. II 178. 99.
151.		Elle in Apolda.	Kleines Nephritbeil v. Osterfeld, Kr. Weissenfels.	1.	28. VIII	21. IX	Zurückgeschickt.
152.	864.99	Dr. Lettow in Wustrow.	Feuerstein-Geräte u. Thonscherben v. Wustrow, Meckl.-Schwer.		28. VIII		Ankauf. Inv. II 166. 99.
153.		Kraft, Kantor u. Lehrer in Sommerfeld.	Feuersteinstück mit Korallen-Abdruck, unbearbeit.	1.	29. VIII		
154.	905.99.	Dr. Bankwitz in Berlin	Feuerstein- u. Steingeräte aus Thüringen	8.	30. VIII		Von Offrem gekauft. Inv. I 155. 99.
155.	908.99 175.1903	Schwartz, Rud. Alb., Photograph, hier, Bellevuestr. 22	Henkelschale von Wilmersdorf, Kr. Beeskow-Stork.	1.	31. VIII		Austausch. Inv. II 29. 1903.
156.	916.99.	Peters, Georg, hier, Lessingstr. 48.	Feuersteingeräte v. Poseritz a. Rüg. u. Stralsund.	4.	4. IX	4. X	3 Stücke zurückgegeben 1 Flintbeil gekauft. Inv. II 174. 99.
157.	884.99	Phot. Moffert i. Meiningen	Phot. v. d. „Steinsburg" b. Römhild	12.	6. IX		Ankauf. Kat. IX a. 641-652.

Laufende No.	Acten-No.	Namen und Wohnort des Einsenders.	Gegenstand.	Stückzahl.	Datum des Eingangs.	Datum des Wieder-Ausgangs.	Bemerkungen.
158.	917.99	Ebhardt, Bodo, Architekt in Grunewald, Jagowstr. 28a	Mittelalt. Thongefäss u. 2 eis. Schwerter v. d. Salzburg b. Neustadt, Unterfranken	3.	7. IX	31. X	Zurückgegeben.
159.	783.99 776.99.	Märk. Prov.-Mus. in Berlin.	3 Steingeräte, 9 Gefässe, Bronzetorques u. Wirtel etc. v. Satzkorn, Osthavelld.	18.	11. IX		Geschenk d. Rittergutsbes. Brandhorst = Satzkorn. Inv. II 151. 99.
160.	959.99	Coppernicus-Verein in Thorn.	Bronzering v. Nasiechowice, Gouv. Kielce	1.	14. IX	9. X	Zur Bestimmung. Zurückgeschickt.
161.	972.99.	Kügler, Gutsbes. in Nicolstadt b. Wahlstatt.	3 Thongefässe v. Nicolstadt, Ldkr. Liegnitz.				Geschenk. Inv. II 140. 99.
162.	992.99	Piper, kgl. Baurath i. Hamm.	Zwei Lanzenspitzen gef. i. d. Lippe, b. Dorsten-Westph.	2.	22. IX		Geschenk. Inv. II. 142. 99.
163.	1002.99.	Elle, Kob. Buchbinder i. Apolda.	Ein Jadeit-Beil	1.	25. IX.	12. X	Zurückgeschickt.
164.	1013.99.	Lehmann-Filhés Prof. i. Berlin.	Feuerstein-Artefact. Alteburg b. Arnstadt.		26. IX.		Geschenk. Inv. II 143. 99.
165.	998/99.	Dr. Brunner. Director-Assistent i. Berlin.	Torques, glatte Hals- u. Armringe, 1 prachtvolle Doppelspiralnadel, Thonscherben, kunstvolle Kette, Lge.: 1 m. 2 cm Fo.: Stanomin. Kr.: Inowrazlaw.	54 Bronze	26. IX.		Von der Kgl. Ansiedelungskommission in Posen überwiesen. Inv. II 169. 99.
166.	1018.99.	Brunner, hier.	Slav. Scherben von Wolsko, Kr. Wirsitz		27. IX		Ausgrabung. Inv. II 171. 99.
167.	1026.99.	Graefe, Photogr. in Perleberg.	Phot. eines Hügelgrabes u. d. Funde daraus v. Seddin	6.	29. IX		Ankauf. Kat. IX a. 654-656.

Laufende No.	Acten-No.	Namen und Wohnort des Einsenders.	Gegenstand.	Stückzahl.	Datum des Eingangs.	Datum des Wieder-Ausgangs.	Bemerkungen.
168.	1028.99.	Herrmann, Gastwirt in Lindwerder	Thonscherben v. Lindwerder, Kr. Schweinitz		29. IX		Geschenk. Inv. II 144. 99.
169.	963.99.	Gabriel, Rittmeister a. D. i. Morakowo, Kr. Wongrowitz	Urnen u. kleine Beigaben v. Morakowo.		2. X		Geschenk. Inv. II 173. 99.
170.	963.99	Brunner in Berlin.	9 Deckelurnen v. Morakowo, Kr. Wongrowitz.		2. X		Ausgrabung. Inv. II 172. 99.
171.	968.99.	Schultz-Hencke, Postdirektor a. D. in Berlin, Augsburgerstr. 78 II, f. Frl. Oschlitzka	Bernstein-Thierfigur v. Woldenberg (?), Kr. Friedeberg i. N.	1.	3. X		Ankauf. Inv. II 167. 99.
172.	1027.99 1051.99.	Obiora in Luschwitz, Kr. Fraustadt.	Thongefässe, Flintsplitter etc. v. Fraustadt, Bukwitz, Brenno etc.	2 Kisten	3. X		Ankauf. Inv. II 168. 99.
173.	1043.99.	Dr. Götze, Berlin	Scherben von Ettersburg bei Weimar		5. X.		Geschenk. Inv. II. 147. 99.
174.	1053.99.	Brunner, hier.	Slav. Scherben v. „Röverberg" b. Phöben, Kr. Zauch-Belzig.		7. X		Ausgrabung. Inv. II 148. 99.
175.	~~957.99~~ 1069.99	Messikommer in Zürich.	Bronzegeräte, Thongefässe, Bernstein etc. v. Castanetta u. Castione		9. X		Ankauf. 1. Teilzahlung Inv. II 42. 1900 Restzahlung Inv. II 27. 1901.
176.	1061.99	Dr. Messikommer in Wetzikon b. Zürich.	Photogr. v. Pfahlbauten b. Robenhausen	1.	10. X		Geschenk. Inv. I 149. 99.
177.	783.99	Brandhorst, Rittergutsbes., Satzkorn, Osthavelld.	Urnen, Stein- und Feuersteingeräte etc. v. Satzkorn etc.	5 Kisten	11. X		Geschenk. Inv. II 161. 99.

Laufende No.	Acten-No.	Namen und Wohnort des Einsenders.	Gegenstand.	Stückzahl.	Datum des Eingangs.	Datum des Wieder-Ausgangs.	Bemerkungen.
178.	1051.99.	Obiora in Luschwitz.	4 Skeletgrabfunde v. Luschwitz, Kr. Fraustadt i. Pos.		11. X	31. Okt.	Einige Knochen an Virchow. Ankauf. Inv. II 168.99.
179.	1080.99.	Schneider, Prof. Dr., in Steglitz, Belfortstr. 12.	Bronzen u. Eisenreste v. ~~Gr.-Kreutz~~, Zauch-Belzig.		11. X		Fo. Bochow! s. Nro. 182. Geschenk. Inv. II 152.99.
180.	1076.99	Herold, Pastor in Reichenberg b. Wriezen.	Halber Steinhammer v. Reichenberg, Oberbarnim.	1.	12. X		Geschenk. Inv. II 150.99.
181.	1077.99 1293.99	Blyze in Eglischken b. Dt.-Crottingen.	Bronzen, Bernstein-, Eisengeräte etc. von Anduln, Kr. Memel.	1 Kiste	13. X		Ankauf. Inv. II 38.1900
182.	1080.99.	Schneider, Prof. Dr., in Steglitz.	Neolith. Grabfund von Gr.-Kreutz, Bronzen v. Bochow, 2 Gefässe aus der Neumark, neolith. Scherbe v. Teltowsee (Zehlendorf)		13. X		Geschenk. Inv. II 152.99. vgl. Nro. 179 u. 191.
183.	1080.99.	Dr. Götze in Berlin.	Flintsplitter u. Thonscherben v. Zehlendorf, Kr. Teltow.		16. X		Geschenk. Inv. II 153.99.
184.	1094.99 596.99.	Seeler in Fürstenberg a. O.	Ca. 80 Thongefässe v. Jeschkendorf, Kr. Sorau.	2 Kisten	17. X		Ankauf. Inv. II 25.1900
185.	1013.99.	Lehmann-Filhés, Prof. Dr., in Berlin.	Kleine Flintgeräte v. d. „Alteburg" b. Arnstadt.		19. X		Geschenk v. Frl. Lehm.-Filh. Inv. II 154.99.
186.	854.99.	Werckmeister, Posthalter in Sulingen.	Urnen v. Verden	1 Kiste	21. X		Ankauf. Inv. II 158.99.

Laufende No.	Acten-No.	Namen und Wohnort des Einsenders.	Gegenstand.	Stückzahl.	Datum des Eingangs.	Datum des Wieder-Ausgangs.	Bemerkungen.
187.	1089.99	Johnke F., in Wohlau	Kleine Goldspirale von Wohlau, Kr. Wohlau	1	23. X	7. XII	Zurückgeschickt.
188.	1066.99	Schrakamp, Amtmann in Löhne	5 Bronzecelte u. Schlacken v. Obernbeck, Kr. Herford, Rgbz. Minden.		26. X	27. II 1900.	Zurückgeschickt. s. Kat. IX a. 662.
189.	875.99.	Broecker, R., in Köln, Gereonshof 34.	3 röm. Gläser	3.	26. X		3 Gläser: Inv. II. 54.00.
190.	1086.99.	Museum, Städt. histor., i. Frankfurt a. M.	Photogr. v. Thongefässen v. Nauheim u. Frankfurt (Stadtwald)	6.	28. X		Ankauf. Inv. II 55.1900.
191.	1080.99.	Dr. Schneider, Professor, in Steglitz.	Urne v. Bochow u. 1 neolith. Scherben v. Gross-Kreutz, Zauch-Belzig	2.	28. X		Geschenk. vgl. Nro. 179 u. 182. Inv. II 164.99.
192.	1114.99.	Schmock, G., in Schollene.	Thongefäss u. Schädelstücke v. Rehberg, Kr. Jerichow II, u. 3 eis. Äxte aus d. Beetz-See u. der Havel.		1. XI	8. XI	Vgl. Nro. 38.98. Eisenäxte zurückgeschickt.
193.	1142.99.	Rademacher, H., Referendar in Potsdam, Behlertstr. 21.	Slav. Scherben, 1 Schädel u. Knochen vom „Röverberg" b. Phöben, Zauch-Belzig.	1 Kiste	2. XI		Geschenk. Inv. II 6.1900.
194.	1061.99.	Antiquar. Gesellsch. Wetzikon.	Phot. v. Pfahlbauten b. Robenhausen, Kant. Zürich	1.	2. XI		Geschenk. Inv. II 175.99.
195.	1128.99.	Dr. Götze in Berlin.	Schädel, eis. Sichel u. Schlüssel, Scherben etc. vom Rhinberge b. Landin, Westhavelland		4. XI	Schädel 6. XII	Z. Th. Geschenk des Hrn. v. Bredow-Landin Inv. II 176.99. Ausgrabg. Inv. II 26.1900

Laufende No.	Acten-No.	Namen und Wohnort des Einsenders.	Gegenstand.	Stückzahl.	Datum des Eingangs.	Datum des Wieder-Ausgangs.	Bemerkungen.
196.	1158.99. 1293.99	Blyze in Eglischken.	Funde v. Anduln, Kr. Memel.	2 Kisten	6. XI		Ankauf. Inv. II 38. 1900.
197.	1192.99.	Friedrich, Dr. med., in Dresden.	9 Fibeln u. 2 Armringe von Dux, 2 Klopfsteine von Ütersum a. Föhr.	13.	11. XI		Geschenk. Inv. II 179-180. 99.
198.		Dr. Schneider, Professor in Steglitz	3 Hirschgeweihstücke v. Neu-Töplitz, Kr. Zauch-Belzig.	3.	11. XI	29. XI	Zur Ansicht. Zurückgegeben.
199.	1202.99	v. Bredow in Landin, Westhavelland.	1 Scherbe v. Landin, Steinhammer, Gefäss u. 3 Scherben v. Kriele, Westhavelld.	6	14. XI		Geschenk. Inv. II 182. 99.
200.	1177.99.	Busse H., hier, Stralauerstr. 52.	Buckelgefässe u. Scherben v. Streitberg, Beesk.-Stork.		14. XI		Geschenk. Inv. II 181. 99.
201.	1177.99.	Brunner, K., in Berlin	Urnen u. Beigefässe v. Streitberg, Kreis Beeskow-Storkow.	1 Kiste	15. XI		Ausgrabung. Inv. II 16. 1900.
202.	1204.99	Hoffmann, Emil, Handelsmann in Költschen.	Bronze-Torques v. Trebow, Oststernberg.	1. 3.	15. XI 23. XI		Ankauf. Inv. II 17. 1900
203.	1108.99. 428.1900	Götze, O., in Weimar.	Goldmünze d. Theodos. d. Gr. v. Weimar	1.	16. XI		Ankauf. Inv. II 19. 1901.
204.	1222.99.	Alter, Lehrer i. Kl.-Glienicke	3 Gefässe v. Jacobsdorf, Kr. Lebus.	3	17. XI		Geschenk. Inv. II 2. 1900.
205.	1227.99	Schlemm, Frl., in Berlin.	4 Phot. (a. Kupfer-Axt v. Dalum, b-d. Trepan. Schädel v. Ketzin.)	4. 4.	20. XI 24. XI		Add. 4 Negative. Phot. d. Schädels: Kat. IX a 807.

Laufende No.	Acten-No.	Namen und Wohnort des Einsenders.	Gegenstand.	Stückzahl.	Datum des Eingangs.	Datum des Wieder-Ausgangs.	Bemerkungen.
206.	515.99	Dr. Götze, hier.	Slav. u. ältere Funde v. Topolno, Kr. Schwetz.		20. XI		Ausgrabung. Inv. II 18. 1900.
207.	×	Pergamenter, D., hier, Prinz Albrechtstr. 3.	Thonfigur, angebl. aus Japan.	1.	23. XI	13. XII	Zurückgegeben.
208.	1222.99	Alter, Lehrer i. Kl.-Glienicke b. Potsdam.	4 Gefässe, 1 Eierstein u. 1 Bronzerest v. Jacobsdorf, Kr. Lebus.		24. XI		Geschenk. Inv. II 2. 1900.
209.	1187.99	Beermann, Gastwirt i. Steimke, Kr. Nienburg.	Urnen u. Beigefässe v. Steimke.	2 Kisten	25. XI		Ankauf. Inv. II 31. 1900
210.	1238.99 1293.99	Blyze in Eglischken.	Funde v. Anduln, Kr. Memel.	1 Kiste	25. XI		Ankauf. Inv. II 38. 1900.
211.	1245.99	Reiling, David, in Mainz.	11 Bronzefibeln südl. Provenienz.	11.	27. XI	28. XI	Zurückgeschickt.
212.	1237.99.	Blau, Moriz S., in Budapest	50 Bronzen von Stuhlweissenburg.	1 Kiste	28. XI	6. II. 00	7 Stücke gekauft, Rest zurück. Inv. II 46. 1900
213.	1257.99.	Museum f. Naturkunde, hier.	Muschelfragmente von Ersöd i. Siebenbürgen		30. XI		Geschenk. Inv. II 184. 99.
214.	1125.99.	Kiesewalter, H., Bildhauer i. Breslau, Gartenstr. 87.	Modelle v. Steinfiguren v. Zobten, Kreis Schweidnitz.	6.	2. XII		Ankauf. Inv. II 27. 1900
215.	1269.99	Jaguttis in Clausputzen	Schädel, Topf, Bronzen u. Eisengerät, Perlen etc.	1 Kiste.	2. XII		Ankauf. Inv. II 45. 1900
216.	1090.99	Nagel in Deggendorf.	Funde aus Hügelgräbern v. Wiesenacker, B.-Amt Parsberg, Oberpfalz.	1 Kiste	4. XII		Hierzu Nro. 219 u. 224. 99. Ferner Nro. 28. 1900 Ankauf. Inv. II 43. 1900.

Laufende No.	Acten-No.	Namen und Wohnort des Einsenders.	Gegenstand.	Stückzahl.	Datum des Eingangs.	Datum des Wieder-Ausgangs.	Bemerkungen.
217.	1285.99.	Mietz, Johann, Altsitzer in Wolsko.	Slav. Scherben vom Burgwall Wolsko, Kr. Wirsitz.		6. XII		Ankauf. Inv. II 19. 1900.
218.	1091.99.	Sucrow, Lehrer in Lunow.	2 Mahlsteine v. Lunow, Kr. Angermünde	2.	7. XII		Ankauf. Inv. II 20. 1900.
219.	1090.99.	Nagel, A., in Deggendorf.	Funde v. Wiesenacker, s. Nro. 216. 99.	1 Kiste	7. XII		Ankauf. Inv. II 43. 1900.
220.	1240.99	Klische, Töpfer, in Küstrin-Vorstadt.	Gefäss, Scherben, eis. Lanze u. Knochen v. Küstrin, Kr. Königsberg		7. XII		Ankauf. Inv. II 37. 1900
221.	1302.99	Rietz, Rud., Lehrer in Freyenstein.	Versilberte Kupferkette aus Torfmoor bei Freyenstein, Ostpriegnitz	1.	9. XII	11. I 1900	Zurückgesandt.
222.	1297.99.	Museum, Bernisches Historisches, in Bern.	8 Grabfunde von Molinazzo, Kant. Tessin.		14. XII		Ankauf. Inv. II 21. 1900.
223.	1315.99.	Offrem in Apolda.	Steingeräte u. 1 Wirtel aus Thüringen.	47.	14. XII		Ankauf. Inv. II 10. 1900.
224.	1090.99	Nagel in Deggendorf.	Eisenschwerter, Thonscherben etc. v. Wiesenacker u. Lengenfeld.	2 Kisten	14. XII		s. Nro. 216 u. 219. 99; 28. 1900 Ankauf. Inv. II 43. 1900.
225.	1293.99.	Blyze in Eglischken.	Funde v. Anduln, Kr. Memel.	1 Kiste.	14. XII		Ankauf. Inv. II 38. 1900
226.	1337.99	Seeler i. Fürstenberg a. O.	9 Gefässe u. Scherben v. Buderose, Kr. Guben.		19. XII		Ankauf. Inv. II 28. 1900.
227.	1340.99.	Busse in Berlin.	3 Käsesteine v. Wilmersdorf, Beesk-Stork.	3	20. XII		Geschenk. Inv. II 189. 99.

Laufende No.	Acten-No.	Namen und Wohnort des Einsenders.	Gegenstand.	Stückzahl.	Datum des Eingangs.	Datum des Wieder-Ausgangs.	Bemerkungen.
228.		Pergamenter, Händler, in Berlin.	Glasflasche v. Bremen.	1.	21. 12.	6. I. 1900	Zurückgeschickt.

Laufende No.	Acten-No.	Namen und Wohnort des Einsenders.	Gegenstand.	Stückzahl.	Datum des Eingangs.	Datum des Wieder-Ausgangs.	Bemerkungen.
1.		Graeger, Toni, in Mühlhausen i. Thür.	Gold. Fingerring	1.	2. I	11. I	Zurückgeschickt.
2.	1222.99.	Alter, Lehrer i. Kl.-Glienicke b. Potsdam.	Thongefässe von Jakobsdorf, Kr. Lebus, Steinbeil v. Demnitz	1 Kiste	3. I		Geschenk. Inv. II 2. 1900. Magaz. 48 u. 49
3.	1197.99 1316.99.	O. Stock in Wahlstatt für v. Hatten.	Thongefässe etc. von Strachwitz, Nicolstadt u. Kandewitz, Kr. Liegnitz	3 Kisten	3. I		Ankauf. Inv. II 22. 1900.
4.	8. 1900	Heintze i. Militsch.	Gefässchen u. Rollenmesser v. Sulau-Peterkaschütz, Kr. Militsch.	2.	3. I		Ankauf. Inv. II 35. 1900
5.	25. 1900	Hornemann, O., Gutsbes. i. Ketzin.	Urne, Scherben, Fibel u. Eisenkrampen v. Ketzin, Kr. Osthavelland.		12. I		Geschenk. Inv. II 74. 1900.
6.	36. 1900	Lindner in Wohlau.	Goldspiralen von Wohlau.		15. I 23. II		Zurückgeschickt.
7.	48. 1900	Schmidt, Landschaftsmaler in Berlin, Friedrichstr. 39	Photographien von 12 Langobardenkreuzen i. Germ. Mus. i. Nürnberg.	3	17. I		Geschenk. Inv. II 1. 1900.
8.	57. 1900	Withuhn in Belling	Bronze-Randcelt v. Belling, Kr. Uckermünde	1.	20. I		Ankauf. Inv. II 91. 1900.
9.	27. 1901	Stock, Otto, in Wahlstatt.	Thongefässe u. Beigaben v. Strachwitz u. Kandewitz, Kr. Liegnitz.	1 Kiste	22. I		Ankauf. Inv. II 32. 1900.
10.	69. 1900	Rutzen, R., Lehrer in Torgelow i. P.	Steingeräte etc. von Röderhorst, Kr. Uckermünde.	22.	23. I		Ankauf. Inv. II 23. 1900.

Laufende No.	Acten-No.	Namen und Wohnort des Einsenders.	Gegenstand.	Stückzahl.	Datum des Eingangs.	Datum des Wieder-Ausgangs.	Bemerkungen.
11.	986.99	Graf zu Stolberg Wernigerode, Exc., in Gr.-Cammin.	Thongefässe v. Gross-Cammin, Kr. Landsberg a. W.	9.	1. II		Geschenk. Inv. II 3. 1900.
12.	72. 1900	Dr. Seelmann in Alten b. Dessau.	Phot. eines neolith. Gef. v. Reppichau, Kr. Dessau.	1.	1. II		Geschenk. Kat. IX a. 660.
13.	88. 1900	Withuhn i. Belling, Nr. 26.	Angebohrter Stein v. Belling, Kr. Uckermünde.	1.	2. II	8. II	Zurückgeschickt. Fälschung!
14.	89. 1900	Jentsch in Guben für Pastor Hildebrandt.	Thonscherben und Knochen v. Leuthen, Kr. Kottbus.		2. II		Geschenk. Inv. II 4. 1900.
15.	102. 1900	Bramhorst Satzkorn auf Satzkorn.	Klopfstein v. Satzkorn, Kr. Osthavelld.	1.	7. II		Geschenk. Inv. II 5. 1900.
16.	1187. 99.	Kgl. Zeughaus-Verw. in Berlin.	Bronzezanmzeug aus d. Lakrow-Paretzer Canal	3.	10. II		Ausleihe Inv. II. 99. 00 (v. 7. 2. 29. 00)
17.	1090. 99 1089. 1900 142. 1901.	Nagel in Deggendorf.	Eis. Messer u. Beschlag, Bronzearmring u. 5 Perlen v. Irrsing, Niederbayern	8.	12. II		Ankauf. s. No. 31. 1901 Inv. II 33. 1901.
18.	112. 1900	Aspny, Hans, stud. med., in Potsdam, Mauerstr. 21	Zerbrochene Thongefässe u. 1 Steinhammer v. Ypensen, Kr. Stade		12. II 13. II		Geschenk. Inv. II 7. 1900.
19.	121. 00	Terne, Jul., Händler i. Ribgau	Bronzefibel v. Münchehagen, Kr. Liebenwerda	1.	14. II		Ankauf. Inv. II 47. 1900
20.	86. 1900	Naumann, pens. Gendarm in Ziesar.	Urnen v. Ziesar-Steinberg, Kr. Jerichow I		14. II		Ankauf. Inv. I 33. 1900.
21.	114. 1900	v. Kaufmann, Prof. Dr., Geh. Reg.-Rat in Berlin.	Bronze diadem	1.	16. II		Geschenk. Inv. II 8. 1900.

Laufende No.	Acten-No.	Namen und Wohnort des Einsenders.	Gegenstand.	Stückzahl.	Datum des Eingangs.	Datum des Wieder-Ausgangs.	Bemerkungen.
22.	132.1900	Brunner, K., in Berlin	Steinhammer von Klein-Pankow, Ost-Priegnitz.	1.	16.II		Ankauf. Inv. II 29.1900.
23.		Camin, Schulze in Kl.-Pankow, Kr. Ostpriegnitz.	Bronze-Tutulus, Schwertstücke, Nadel, Scherben etc. v. Klein-Pankow.		16.II		Vgl. auch E.J.II 69.02. Inv. II. 95.02.
24.	108.1900. 429.03	Centralmuseum, Röm.-Germ., i. Mainz.	Nachbildungen v. Tongefässen, Bronzen, Silber-, Gold- u. Eisengerät aus Rheinhessen etc.	1 Kiste.	16.II		Austausch. Inv. II 66.1904.
25.	137.1900	Virchow, Rud., Geh. Med.-Rat in Berlin u. Frau.	Flintspäne, Knochennadeln u. Ohrknöchel v. Schweizersbild b. Schaffhausen	15.	19.II		Geschenk. Inv. II 9.1900.
26.	31.1900 320.1901	Messikommer, H., in Zürich, Zur Meise 3.	Slg. v. La Tène- u. älteren schweizerischen Funden.	2 Kisten	21.II		Ankauf. Inv. II 28-29.1901.
27.	150.1900	Trautmann, Albert, Apotheker in Werlte, Bez. Osnabrück	Bronzecelt u. -Meissel v. Werlte, Kr. Meppen (Moorfunde).	2.	26.II		Von L. Vausch, Berlin, geschenkt. Inv. II 12.1900.
28.	1090.99	Nagel in Deggendorf.	Scherben v. Wiesenacker, Oberpfalz, zu E.J.II 216.99 ff. gehörig.	1 Kiste 1 "	3.III 12.III		Ankauf. Inv. II 43.1900.
29.	1184.99.	Kgl. Zeughaus-Verwaltung in Berlin	Eis. Pilum mit Holzschaft	1.	5.III		Ankauf Inv. II. 99.00 (vgl. E.J.II 16.00)
30.	30.1900	Andreae, Rittergutsbes. i. M. Herwigsdorf b. Sagan.	Scherben einer Urne und Deckelschale von Nied.-Siegersdorf, Kr. Freystadt.		7.III		Geschenk. Inv. II 11.1900.
31.	188.1900	Dr. Weiss, Generaloberarzt in Meiningen.	Grosses Feuersteingerät v. Heide, Norderdithmarschen	1.	13.III		Geschenk. Inv. II 13.1900.

Laufende No.	Acten-No.	Namen und Wohnort des Einsenders.	Gegenstand.	Stückzahl.	Datum des Eingangs.	Datum des Wieder-Ausgangs.	Bemerkungen.
32.	163.1900	Baschin, Kutscher in Erkner Fürstenwalderstr. 3.	Feuersteinbeil u. neolith. Scherben v. Neu-Buchhorst b. Erkner, Niederbarnim		12.III		Geschenk. Inv. II 14.1900.
33.	163.1900.	Brunner, K., in Berlin.	2 kl. Flintgeräte von Neu-Buchhorst b. Erkner	2.	12.III		Geschenk. Inv. II 15.1900.
34.	189.1900	Dr. Förtsch in Halle (Prov.-Mus.)	2 neolith. Gefässscherben.	2	12.III	13.III	Zurückgegeben.
35.		Mössel, Georg, Antiquar in München, Rindermarkt 2	6 Bildtafeln aus Kirchen, modern.	6.	15.III	16.I	Zur ethnol. Abtlg.
36.	198.1900	Offrem in Apolda.	Steingeräte aus Thüringen	44	17.II		Ankauf. Inv. II 34.1900.
37.	213.1900	Knuth, Fritz, hier, Krautstr. 1a, Hof III b. Elzel	Steinhammer von Johannisthal b. Cremmen, Osthavelld.	1.	22.III		Ankauf. Inv. II 30.1900
38.	220.1900	Sökeland, H., in Berlin, Stromstr. 56.	Urne mit Beigaben v. Zethlingen, Kr. Salzwedel.		26.III		Geschenk. Inv. II 36.1900.
39.	51.1900	Witthuhn in Belling.	Thonscherben, meist slavisch, von Belling, Kr. Uckermünde	1 Kiste	30.III		Ankauf. Inv. II 91.1900
40.	238.1900	Straube, C., Lehrer in Stössen, Kr. Weissenfels	Steingeräte aus der Gegend v. Stössen	24.	31.III		Ankauf. Inv. II 85.1900
41.	1139.99 231.1900	Eilmann, Albert, Böttchermstr. i. Woldegk.	Versteinerungen u. Steingeräte a. d. Geg. v. Woldegk i. Meckl.-Str.		2.IV	14.IV	Versteinerungen i. Mus. f. Nat. Ankauf. Inv. II 86.1900.
42.	245.1900	Rademacher i. Cöln, Zugweg 42.	Urnen etc. v. Delbrück, Kr. Mühlheim a. Rh.	1 Kiste	3.IV		Ankauf. Inv. II 83.1900

Laufende No.	Acten-No.	Namen und Wohnort des Einsenders.	Gegenstand.	Stückzahl.	Datum des Eingangs.	Datum des Wieder-Ausgangs.	Bemerkungen.
43.	51.1900	Wittkuhn in Belling, Kr. Uckermünde.	Steinbeil v. Dargitz, Feintspan v. Stolzenburg, M. Alt.-Funde v. Torgelow		7.II		Ankauf. Inv. II 91. 1900
44.	256.00 402.00	Heintze, Wilhelm, in Militsch	3½ Steinhammer, 2 Bronzen a.d. Kr. Militsch u. 4 mod. Geräte.	10.	5.II	28.IV	Mod. Geräte aus Trachtenmus. Ankauf. Inv. II 76. 1900.
45.	121.1900	Terne, Julius, in Übigau	Eiserne Schliesse v. Übigau, Kr. Liebenwerda.	1.	5.II	28.II	Aus Trachtenmus. abgegeb.
46.	258.00	v. Kesseler, Frau Emil, in Monheim	Mittelalt. Krug von Monheim, Kr. Solingen	1.	7.II	20.IV	Dem Provinzialmuseum abzugeben.
47.	1268.99	Pfützenreuter, K. Amtsrath i. Amt Wittstock b. Fürstenfelde	Urne u. grosse zerbroch. Thonglocke v. Amt Wittstock, Kr. Königsberg i.N.		9.II		Geschenk. Inv. II 48. 1900. Beigaben s. No. 51.
48.	273.1900	Haack, Wilh., Berlin.	Steinbeil i. Hirschhorn-Fassung v. Bodman	1.	10.II	21.IV.	Zur Begutachtung
49.	205.1900	Hohenstein, Ludw., in Milow.	Bronze-Pincette von Kuxwinkel, Kr. Teltow I	1.	10.II		
50.	174.1900.	Wahnschaffe, Amtsrath in Rottmannshagen, Kr. Demmin	2 Armbergen u. 2 Armringe aus Bronze v. Rottmannshagen.	4.	12.II		Geschenk. Inv. II. 49. 00.
51.	1268.99	Pfützenreuter i. Amt Wittstock.	Bronzemesser m. Knopf sowie eis. Knopf v. Amt Wittstock, Kr. Königsberg i.N.		12.II		Geschenk, zu No. 47. Inv. II. 50. 00.
52.	281.1900	Weerth in Detmold.	Bronzegefässfuss u. eis. Messer a. d. Dörenschlucht.	2	14.II	17.IV	Zur Ansicht. Zurückgeschickt.

Laufende No.	Acten-No.	Namen und Wohnort des Einsenders.	Gegenstand.	Stückzahl.	Datum des Eingangs.	Datum des Wieder-Ausgangs.	Bemerkungen.
53.	272.00 316.1900	Dr. Brunner, Berlin	Urne, Grabfund etc. von Küstrin	1 Kiste	18.IV		Geschenk v. Klische. Inv. II 57. 1900
54.	305.00	H. Meyer-Cohn, Berlin. ~~Jos. Lemmerz Nachf.~~	Römische Glas-Kanne v. Oppenheim, Rheinhessen	1	19.IV.		Geschenk Inv. II 53. 00
55.	304.00	Kirsch, Lehrer in Irgenstein.	Lesefrüchter Steinfall aus Bürger b. Frauenstein	1	20.IV.		Geschenk Inv. II. 52. 00
56.	317.1900	Pfützenreuter inn., in Amt Wittstock	2 kl. Gefässe v. Nahlern u. Scherben v. Wittstock, Kr. Königsberg i.N.		24.II		Geschenk. Inv. II 58. 1900.
57.	320.1900	Troschke, Pastor in Kietz bei Küstrin.	4 Gef., 1 Bronzemesser, Steinhammer, Wirtel etc. v. Neu-Drewitz, Kr. Königsberg i.N.		24.II		Leihgabe. L. 14.
58.	319.1900	Grosse, Maurermstr. in Küstriner Vorstadt.	Slav. Gefäss von Lebus.	1.	24.II		Geschenk. Inv. II 59. 1900
59.	272.1900	Brunner in Berlin.	Slav. Scherben von Boossen, Kr. Lebus		24.II		Ausgrabung. Inv. II 60. 1900
60.	297.00	v. Miske, Kálmán, in Güns.	Bronze-Nähnadeln u. Punzen v. Velem St. Veit, Eisenburger Komitat.	47.	25.II	15.XI	4 Stücke Geschenk. Inv. II 136. 1900. Rest zurückgeschickt.
61.	323.00	Dr. Voss, Geh. Reg.-Rat, hier.	2 slav. Scherben v. Gr.-Mutterwitz, Kr. Teltow	2.	26.II		Geschenk v. Dr. Stimming Inv. II 56. 1900.
62.	318.00	v. Saldern, Freiherr, Landrat i. Klein-Mantel.	Urnen v. Klein-Mantel, Kr. Königsberg i.N.	3 Kisten	28.II		Geschenk. Inv. II 61. 1900. Phot. IX a. 677 ab.
63.	272.00	Brunner, K., in Berlin.	Urnen u. Beigefässe v. Zicher, Kr. Königsberg i.N.	4 Kisten	28.II		Ausgrabung. Inv. II. 93. 00

Laufende No.	Acten-No.	Namen und Wohnort des Einsenders.	Gegenstand.	Stückzahl.	Datum des Eingangs.	Datum des Wieder-Ausgangs.	Bemerkungen.
64.		Engel, Landgerichtsrat i. Thorn.	Eis. Sichel u. Bruchstück ein. Bronzeceltes	2.	30. IV	17. V	Zurückgegeben
65.	347.00	Rumland, Friedrich, in Ferchels, Kr. Jerichow II	Urnen u. Beigaben v. Ferchels, Flintbeil v. Schollene. Echiniten, Muschel u. Münzen.	1 Kiste	30. IV		Ankauf. Inv. II 87. 1900.
66.	357. 1900	Offrem in Apolda.	2 Thongefässe, Steingeräte etc. aus Thüringen		1. V		Ankauf. Inv. II 84. 1900.
67.	358. 1900 626. 1900.	Dr. Träger, Paul, in Zehlendorf	Bronzen u. Eisengerät aus Albanien.		1. V		Geschenk. Inv. II 62. 1900.
68.		Kunstgewerbe-Museum in Berlin.	2 fränk. Silberfibeln m. Almandinen aus Italien.	5 Fragmente	8. V	11. V	Zurückgeschickt.
69.	354. 1900	Hafen-Bauinspektor in Swinemünde.	Flintspan, Rillenstein und Messingschale v. Stettin.	3.	10. V	11. V	Messingschale zurückgeschickt Inv. II 64. 1900.
70.	—	Bergner & Wande in Berlin, Leipzigerstr. 63 a	Gold. Fingerring u. Silberfiligran-Kasten.	2.	10. V	11. V	Zur Ansicht. Zurückgegeben.
71.	392.00	Tschanter u. Brunner in Berlin.	Thonscherben, Flintspäne, Bronzemesser etc. v. Buchow-Carpzow, Osthavelld.		14. V		Geschenk. Inv. II 66. 1900.
72.	391. 1900.	Desgl.	Flintgeräte u. 1 neolith. Scherbe v. Hoppenrade, Osthavelld.		14. V		Geschenk. Inv. I 65. 1900.
73.		Kraatz, Friedr., sen. i. Hoppenrade.	2 Schlagsteine von Hoppenrade, Kreis Osthavelland.	2.	14. V	11. X	Geschenk. 1 Stein ist an d. Mainzer Mus. abgeg. Der 2te ist zu Kat. I f. 5181 gelegt.
74.	393.00	Kraatz, Friedr., iun., i. Hoppenrade.	Flintbeil u. 2 Steinhämmer v. Hoppenrade.	3.	14. V		Geschenk. Inv. II 67. 1900.
75.	402.00.	Heintze, Händler in Militsch.	Steingeräte, Thongefässe etc aus d. Kr. Militsch.		16. V		Ankauf. Inv. II 76. 1900.

Laufende No.	Acten-No.	Namen und Wohnort des Einsenders.	Gegenstand.	Stückzahl.	Datum des Eingangs.	Datum des Wieder-Ausgangs.	Bemerkungen.
76.	398.00 457.00 458.00	Dr. Götze, hier.	Funde von verschiedenen Fundorten in d. Prov. Sachsen u. Thüringen und von verschiedenen Vorbesitzern.	3 Kisten	15. V		Geschenk. Inv. II 69-70.00 Ankäufe u. Ausgrabungen Inv. II 77-79. 1900 u. 90.00.
77.	406. 1900	Dr. Brecher, Gerichtsassessor in Jarotschin.	Gefässteile v. Brzustow, slav. Scherben v. Ciswitz, Kr. Jarotschin.		17. V		Geschenk. Inv. II 98. 1900. s. E. I. II 105. 1900
78.		Heintze in Militsch.	Mod. Stickereien etc. aus Militsch.	4.	18. V	21. V	Hrn. Sökeland f. d. Trachtenmuseum übergeben.
79.	431. 1900	Hornemann, Gutsbes. in Ketzin.	2 Urnen u. Knochen v. Ketzin, Osthavelland.		22. V	6. VI	Geschenk. Inv. II 75. 1900 Knochen an d. landwirtsch. Hochsch.
80.	428.00	Dr. Götze in Berlin (für Bauunternehmer O. Götze in Weimar)	2 Grabfunde von Weimar, moderne Münzen	1 Kiste	22. V	8. VI	Münzen zurückgesandt. Ankauf. Inv. II 19. 1901.
81.	397.00	v. Miske in Güns.	Thonfigur u. Bronze-Thierfibel v. Velem St. Veit, Eisenburg. Kom.	2.	26. V	12. VI. 02	Zurückgeschickt.
82.		Kurtz, K. M., in Ellwangen	Silb. Brakteat von Heidenheim a. Br., Jagstkreis, Württembg.	1.	29. V		
83.	309.00	Gutbier, Stadtarchivar in Langensalza	1 Steinbeil von Nägelstedt, Kr. Langensalza.	1	1. VI		Geschenk. Inv. II 68. 1900
84.	455. 1900	Florschütz Dr. med, Gotha	1 Knochenspindel von Körner, S. L. Gotha	1	1. VI		Inv. II 71. 1900. Geschenk.
85.	342. 1900	Dr. Götze, Berlin	Funde vom Kl. Gleichberge bei Römhild, S.-Meiningen		23. V		Ausgrabung Inv. II 80. 1900.

Laufende No.	Acten-No.	Namen und Wohnort des Einsenders.	Gegenstand.	Stückzahl.	Datum des Eingangs.	Datum des Wieder-Ausgangs.	Bemerkungen.
86.	342.00	Dr. Götze, Berlin	1 Kist. gyps. platten u. 10 Kogen (Abgüsse von Kl. Gleichberg b. Römhild		1. VI		Ankauf Inv. II 80. 1900.
87.	454.1900	Dr. Wernert, Prof., Jena.	1 Steinbeil von Nieder-Reisen, Kr. Apolda, Th. Rheinau	1	1. VI.		Geschenk Inv. II 72. 1900.
88.	440.00	Obiova, Lissowitz.	Funde von Lissowitz u. Lubnitz, Kr. Trebnitz	2 Kist.	1. VI		Ankauf. Inv. II 88. 1900.
89.	467.00	Jastrzam I, Oberamtsrichter, Berlin	Funde von Groß-Lichterfelde, Kr. Teltow.		5. VI		Geschenk. Inv. II 73. 1900.
90.	431. 1900	Hornemann, Gutsbes. in Ketzin.	Urne v. Ketzin, Kr. Osthavelland.		5. VI		Geschenk. Inv. II 81. 1900.
91.	dergl.	Brunner, K., in Berlin.	Bruchstücke v. Urnen v. Ketzin u. Scherben v. Dyrotz, Osthavelld.		5. VI		Ausgrabung. Inv. II 82. 1900.
92.	447.1900	Dittbrenner, Lehrer in Kaldus.	Kleine Feuersteine v. Kaldus, Kr. Culm.		6. VI		Ankauf. Inv. II 89. 1900.
93.	480.00.	Lissauer, Culm, hier, Königgrätzerstr. 29-30.	Schwert, Bügelfibel u. Fragment aus Bronze v. Elslake, Westhavelland.	3.	8. VI	15. VI	Zurückgegeben
94.	231.1900	Eilmann in Woldegk i. Mecklenbg.	2 Flintbeile u. Wetzstein v. Woldegk. vgl. Nr. 41.	3.	12. VI		Ankauf. Inv. I 86. 1900.
95.	498.00.	Offrem in Apolda.	Nephritbeil aus Rom, Kupfercelt von Dietrichsroda, Kr. Eckartsberga.	2.	12. II	2. VII	Ankauf Inv. II. 95. 00. das Nephritbeil wurde zurückgeschickt. 2. VII.

Laufende No.	Acten-No.	Namen und Wohnort des Einsenders.	Gegenstand.	Stückzahl.	Datum des Eingangs.	Datum des Wieder-Ausgangs.	Bemerkungen.
96.	397.00.	v. Miske in Güns.	Bronzenadeln von Velem St. Veit, Eisenburger Komitat.	40.	14. II	12. II. 02	Zurückgeschickt.
97.	494.00	Bösken, Heinrich, in Herzlake, Kr. Meppen.	15 pfeilförmige Holzgeräte	15.	15. II	20. II 3. III 14. III	An Conwentz geschickt von Conwentz zurückgeschickt Zurückgeschickt
98.	496.00	Seehars, Ferd., Lehrer i. Türmitz	Thonscherben v. Schreckenstein in Böhmen.		15. II		Ankauf. s. Nr. 123. Inv. II 118. 1900
99.	465.00	Eisenb.-Direkt. in Hannover.	Steinhammer aus dem Werkeier v. Porta, Kr. Minden.	1.	21. II		Überweisung (Fundprämie). Inv. I 122. 1900.
100.	414.00	Klische, Ökonom in Kistrin-Vorstadt.	Mäander-Urne, eis. Schildbuckel, Lanzenetc. v. Küstrin.		21. II		Geschenk. Inv. I 92. 1900.
101.	479.00	Augustinnis, Martin, Besitzer in Bajohren.	Bronzenadel von Bajohren, Kr. Memel	1.	22. II		Ankauf. Inv. II 131. 1900.
102.	525.00.	Zawuszkow, Karl, K. in Marienwerder, Kr. Marienwerder	Lanze-Ausgrabung von Marienwerder, Kr. Marienwerder.	1	28. II		Geschenk. Inv. II. 96.00.
103.	557.00	Offrem C. Antiquar i. Apolda.	Collection v. Steingeräten i. Barren. aus Thüring. u. Sachsen u. Eisenguß	22	29. II.	30.10.	Ankauf. Inv. II 125.1900. Nachträglich zurückgegeben.
104.		v. Mertens, Forstmeister, Großpreußenhausen	Feuerbeil von Grünenberg, Kr. Neustettin.	2.	2. VIII	15. XI	Für Ausst. Zurückgeschickt.
105.	406.00	Dr. Lissauer, Gerichtsassessor in Inowrazlaw	Meißelstein von Lubowitz, Kr. Inowrazlaw, Steingeräte v. Inowrazlaw	2	4. VIII		Geschenk. Inv. II. 98. 1900. s. 2. 0. II 77. 1900

Laufende No.	Acten-No.	Namen und Wohnort des Einsenders.	Gegenstand.	Stückzahl.	Datum des Eingangs.	Datum des Wieder-Ausgangs.	Bemerkungen.
106.	188.00.	Heim herzogl. Landrentmeister, Lauenburg a. E.	Grössere Sammlung aus der Gegend von Lauenburg.	2 Kisten	5. VII		Ankauf. Inv. II. 97.00.
107	520.00	Löbling, Lehrer in Hohenwalde gestorben.	Gips-Abgüsse von Felsen-Reliefs.	2 Kist.	13. VII.		Geschenk Inv. II. 100.00.
~~108.~~	~~494/1900~~	~~Boeken~~ ~~z. in Herzlake (Meppen~~	~~15 gips Thonringe gest.~~ ~~sperrt.~~	~~15.~~	~~13. VII.~~		von Prof. Conwentz günstigst vgl. E.J. 97.00.
108.	612.00	v. Armbrust, Oberstabsarzt in Berlin.	Scherben v. Thongefäss von Jagow, Kr. Neuruppin.	2	20.7.		Geschenk. Inv. II 9. 1901.
109.	633.1900	v. Zobel, Lehr, Jasmunstr. 6	2 Feuerstein-Stücke von Lehgen, Altenburg	2	30.7.		Geschenk. Inv. II 101. 1900
110.	640.00	Heilbronn, E., Berlin N., Hasenburgerstr. 11.	Feuersteinsplitter v. Biesenthal, Kr. Oberbarnim.	1	3. VIII		Geschenk. Inv. II 102. 1900.
111.	654.00.	Mus. f. Naturkunde (min.-petrogr. Institut) in Berlin.	Steingerät II b. 2327 u. Dünnschliff davon. Fo. Cospeda, Weimar.	2.	7. VIII		
112.	630.00 911.02.	van Overloop, Eug., Conserv. en chef d. Mus. Roy. d. arts déc. et industr., Brüssel.	Nachbildung eines Steinhammers mit Bronzebelag v. Termonde, Ostflandern	1.	7. VIII		Geschenk bzw. Tausch. Inv. II 42. 1903.
113.	562.00	Landesmuseum Rudolfinum i. Laibach	Phot. v. Funden im krain. Landesmus.	57.	8. VIII		Ankauf. Kat. IX a. 667.
114.	110.1900	Hackman, Dr. phil., Helsingfors	Phot. finnländischer Funde, nebst Katalog.	85. 1.	9. VIII 14. VIII		Ankauf. Kat. IX a. 668.
115.	674.1900	Ksinski, Berlin, Anhaltstr. 12.	Röm. Bronze-Gefässhenkel v. Golmberg	1.	10. VIII		Ankauf. Inv. II 142. 1900.

Laufende No.	Acten-No.	Namen und Wohnort des Einsenders.	Gegenstand.	Stückzahl.	Datum des Eingangs.	Datum des Wieder-Ausgangs.	Bemerkungen.
116.	680.00	Dr. Bankwitz Berlin.	Thon-cylindr. u. Stichscherben, Steinkeile.	9.	15. VIII		Von Unger i. Jena gekauft. Inv. II 117. 1900
117.	686.1900	"	6 photogr. Abdrücke d. Bronzen d. Barnlg. Heim.	6.	"		Geschenk Kat. IX a. 669.
118.	687.00.	Straube, Lehrer in Stössen.	Steingeräte u. Bruchstücke v. Stössen, Kr. Weissenfels.	22.	16. VIII		Ankauf. Inv. II 126. 1900.
119.	688.00	Schneider, Hermann, Professor, Steglitz, Belfortstr. 12	Kleines mittelalterliches Thongefäss von Gr.-Kreutz, Teltow-Bez.	1.	17. VIII		Geschenk. Inv. II 103. 1900.
120.		Münzkabinet d. Kgl. Museen, hier.	Thongefäss a. d. 13-14. Jahrh. v. Lässig b. Küstrin	1.	31. VIII		
121.	745.00	Stimming, Gust., i. Brandenburg.	Skelettgräberfunde v. Petz Wachow u. Linow		4. IX		Ankauf. Inv. II 26. 1901.
122.	732.00	Messikommer, H., in Zürich I, zur Meise.	Funde von Les Eyzies, Dordogne: Hirschhorn- u. Steingeräte		4. IX	3. XII	Zurückgeschickt.
123.	496.00	Seehars, Lehrer in Türmitz.	Funde v. Schreckenstein, Böhmen: 6 Thongef. u. Scherben.		5. IX		s. a. Nro. 98 Ankauf. Inv. II 118. 1900
124.	719.00	Fielitz, Gutsbes. i. Clettwitz	Thongefässe v. Clettwitz, Kr. Calau.	9.	8. IX		Geschenk. Inv. II 115. 1900
125.	743.00	Witthuhn in Belling	Steingeräte etc. v. Belling, Liege u. Jatznick	1 Kiste	10. IX		Ankauf. Inv. II 134. 1900.
126.	621.00	Fedderson, Landmann zu Hohenfaue.	1 Thongefäss, Scherben, 1 Reibstein von Hohenfaue, Kr. Flatow		12. IX		Ankauf. Inv. II 157. 1900

Laufende No.	Acten-No.	Namen und Wohnort des Einsenders.	Gegenstand.	Stückzahl.	Datum des Eingangs.	Datum des Wieder-Ausgangs.	Bemerkungen.
127.	737.00	Dr. Götze Berlin	Ausgrabungsergebnisse von Kreischau und Poserna, Kr. Weißenfels (1. Teil)	1 Kiste	15.9.		Ausgrabung. Hierzu Nro. 135. Inv. II 119. 1900
128.	741.00	Brunner in Berlin.	Urne v. Regenthin, Kr. Arnswalde.		17. IX		Ausgrabung. Inv. II 120. 1900.
129.	782.00	Sann, Georg, Kaufmann in Woldenberg i. N.	Steinhacke von Woldenberg, Kr. Friedeberg i. N.	1.	17. IX		Geschenk. Inv. II 104. 1900
130.	776.00	Dittberner, Kantor in Woldenberg	2 Klopfsteine u. halber Steinhammer aus Posen.	3.	17. IX		Geschenk. Inv. II 105. 1900
131.	781.00	Blauert, Lehrer in Woldenberg.	Slav. Scherben vom Nordufer d. Woldenberger Sees, Kr. Friedeberg.	11.	17. IX		Geschenk. Inv. II 106. 1900
132.	777.00	Wendeler, P., in Soldin.	4 kl. Gefässe v. Vorwerk Hildebrandt, Bronzenadel v. Domhof, Kr. Soldin	5.	17. IX		Geschenk. Inv. II 107. 1900
133.	741.00	Brunner, hier.	2 Urnen v. Domhof, Kr. Soldin	1 Korb	18. IX		Ausgrabung. Inv. II 121. 1900
134.	741.00	Schulze, G., Gutsbes. i. Sammenthin, Kr. Arnswalde	Thongefässe, Knochen-, Holz-, Bernsteingeräte etc. v. Sammenthin.	6 Kolli	18. IX		Geschenk. Inv. II 138. 1900.
135.	737.00	Dr. Götze, hier.	Funde v. Kreischau u. Poserna (2. Teil) s. Nro. 127		18. IX		Ausgrabung. Inv. II 119. 1900
136.		Helbig, Frau M., hier.	Bronzelampe römisch. Form. (Mod. Zierstück)	1.	20. IX	22. IX	Zur Ansicht. Zurückgegeben

Laufende No.	Acten-No.	Namen und Wohnort des Einsenders.	Gegenstand.	Stückzahl.	Datum des Eingangs.	Datum des Wieder-Ausgangs.	Bemerkungen.
137.	780.00	Fortifikation Danzig.	Urne, Fibel u. 2 Armringe v. Bronze von Marienburg, Westpr.		21. IX		Überweisung. Inv. II 108. 1900.
138.	800.00	Wendeler, Brauereibes. i. Soldin.	4 Mahlsteine von Soldin (Hildebrandts Vorw.)	4.	26. IX		Geschenk. Inv. II 113. 1900.
139.	546.00	Probst, Lehrer i. Obernessa.	Neolith. Amphore, Scherben u. Knochen v. Krauschwitz, Kr. Weissenfels.		26. IX		Geschenk. Inv. II 109. 1900
140.	817.00.	Lehmann-Filhés, Professor, Berlin	Steingeräte u. Scherben von Arnstadt, Schwarzb.-Sondersh.		4. X		Geschenk. Inv. II 110. 1900.
141.	829.00	v. Luschan, Professor Dr., Berlin.	Funde und Fälschungen von Velburg, Oberpfalz.		4. X.		Geschenk. Inv. II 111. 1900
142.	830.00	Lentz, Lehrer in Berlin, Quitzowstr. 136	Beigaben aus den Gräberfeldern von Premnitz, Westhavelland		5. X		Geschenk. Inv. II 112. 1900.
143.	dto.	Derselbe.	Thongefässe ebendaher	18.	6. X		zur vorigen Nro. geh.
144.	834.00	Storrer, Armin, Bildhauer, hier, Wormserstr. 10	Ungeschliff. Flintbeil v. Rostock, Mecklenb., Schwerin.	1.	9. X		Ankauf. Inv. II 127. 1900.
145.	840.00	Seeler i. Fürstenberg a. O.	Steinhammer u. Bronzen aus d. Mark, Schlesien u. Pommern.	19.	9. X		Ankauf. Inv. II 132. 1900.
146.	857.00.	Rutzen, Lehrer in Torgelow.	Steingeräte u. 4 Scherben v. Rödershorst u. Marienthal	15.	12. X		Ankauf. Inv. II 128. 1900.
147.	833.00	Bibliothek, Herzogl., in Gotha.	Runenkalender aus Holz	4.	12. X	20. X	Zurückgeschickt.

Laufende No.	Acten-No.	Namen und Wohnort des Einsenders.	Gegenstand.	Stückzahl.	Datum des Eingangs.	Datum des Wieder-Ausgangs.	Bemerkungen.
148.	883.00	Jaene, Pfarrer in Schorbus	Henkelkännchen von Klein-Gaglow, Kr. Kottbus	1.	16. X		Geschenk. Inv. II 123. 1900.
149.	869.00	Lehmann-Filhés, Frl., in Berlin.	Kleine Flintgeräte v. d. Alteburg b. Arnstadt	15.	16. X		Geschenk. Inv. II 116. 1900.
150.		Eisenschmidt, Buch- u. Landkartenhdlg. in Berlin.	Messtischblatt 1833, Sekt. Tremmen, Kr. Westhavelld.	1.	17. X		Ankauf. Kat. IX d. 79.
151.	760.00	Pfitzner, Dr. Paul, in Leipzig, Kaiserwilhelmstr. 34 II	Thongefässe, Scherben u. 1 halb. Steinhammer v. Beutnitz, Kr. Krossen		18. X		Ankauf. Inv. II 129. 1900.
152.	665.00	Hildebrandt, Pastor in Leuthen	Thongefässe etc. von Leuthen, Kr. Cottbus	20. X	2 Kisten		Geschenk. Inv. II 143. 1900.
153.	665.00	Dr. Götze in Berlin.	Thongefässe etc. von Leuthen, Kr. Cottbus	5 Kisten	20. X		Ausgrabung. Inv. II 144. 1900.
154.	653.00	Magistrat i. Strausberg.	Scherben u. Webegewicht v. Strausberg, Oberbarn.	14.	22. X		Geschenk. Inv. II 124. 1900
155.	915.00	Dr. Götze in Berlin.	Slav. Funde etc. von Riewendt, Westhavelld. (2 Fundstellen).		29. X		Ausgrabung. Inv. II 145. 1900.
156.	915.00	Reinicke, Gutsbes. in Wachow.	Bronzefund von Wachow, Westhavelld.		29. X		Geschenk. Inv. II 146. 1900
157.	915.00	Dr. Götze in Berlin.	Knochenspitze von Wachow.	1.	29. X		Ankauf. Inv. II 147. 1900.
158.	734.00 39.1901	Prov.-Mus. in Danzig.	Bronzefund v. Sobbowitz, Kr. ~~Danzig~~ Dirschau		31. X		Vom Cultusmin. überwiesen Inv. II 8. 1901.
159.	924.00	Straube, Lehrer in Stössen, Kr. Weissenfels.	20 Steingeräte a. d. Gegd. v. Stössen, Thonscherben u. Knochen v. Stössen.	1 Kiste	31. X		Ankauf. Inv. II 149. 1900.

Laufende No.	Acten-No.	Namen und Wohnort des Einsenders.	Gegenstand.	Stückzahl.	Datum des Eingangs.	Datum des Wieder-Ausgangs.	Bemerkungen.
160.	927.00.	Dr. Lehmann-Nitsche aus La Plata, Argent.	Thongefässe etc. von Gocanowo, Kreis Strelno.		31. X	3. XI	Geschenk. Inv. II 130.00. Knochen u. 1 Eisenmesser an Prof. Virchow geschickt.
161.	926.00	Hoesch, Haus, in Neumühle	Bronzesichel, Fibel, 2 Ringe, Eisenfragmente etc. v. Leidingshof, Oberfranken		2. XI	5. XI	Zurückgeschickt.
162.	939.00	Dr. Lehmann-Filhés, Prof. in Berlin.	Feuerstein-Pfeilspitzen, Schaber u. Splitter v. d. „Alteburg" b. Arnstadt		2. XI		Geschenk. Inv. II 133. 1900
163.	915.00.	Deichmann, Gerichtsassessor, hier.	Slav. Scherben, vor der „Klinke" b. Riewendt, Westhavelld., gesammelt.	8.	2. XI		Geschenk. Inv. II 148. 1900.
164.	937.00	Rutzen, Lehrer in Torgelow, Kr. Uckermünde.	Steingeräte, Bronzecelt u. Thonscherben v. Rödershorst u. Umgeg.		3. XI		Ankauf. Inv. II 154. 1900.
165.		Münzkabinett, Kgl., in Berlin	7 Goldbrakteaten u. 4 Staniol-Abdrücke von Schretzheim, Schwaben	11.	8. XI	8. XI	Zurückgeschickt.
166.	965.00	Dr. Fiddicke, Arzt i. Freienwalde OO.	Scherben v. Zellin, Kr. Königsberg i. N.	1 Packet	9. XI		Geschenk: Inv. II 137. 1900
167.	desgl.	Ders.	Thonscherben v. versch. Fo. Fo. i. Kr. Königsberg.	1 Kiste	10. XI		Desgl.
168.	951.00	Obiora in Luschwitz.	Thongefässe, Bronzring u. Flintspäne a. Kr. Fraustadt	1 Kiste	10. XI		Ankauf. Inv. II 150. 1900.
169.	980.00.	Noack, Wilhelm, Behrenstr. 66	Henkelflasche v. Trebendorf, Kr. Kottbus	1.	12. XI		Geschenk. Inv. II 135. 1900.
170.	981.00	Offrem in Apolda.	Gross. Gefäss v. Laucha	1 Korb.	12. XI		Ankauf. Inv. II 151. 1900.

Laufende No.	Acten-No.	Namen und Wohnort des Einsenders.	Gegenstand.	Stückzahl.	Datum des Eingangs.	Datum des Wieder-Ausgangs.	Bemerkungen.
171.	987.00	Mosebach, Friedr. W., i. Buckeburg, Bahnhofstr. 29.	Kleine Funde v. d. Hünenburg b. Todenmann, Kr. Rinteln, Ders.-Nass.	8 Stn.	13. XI		Geschenk. Inv. II 139. 1900. s. a. Nro. 21.99.
172.	"	Derselbe.	4 mod. Schnurschnallen, 1 Kniespange m. 4 Blechmarken a. Schaumb.-L.	9.	13. XI	22. XI	An d. Trachtenmuseum abgegeben.
173.	983.00	Balthes, Julius, stud. theol. u. phil. hier, Marienstr. 25.	Thonscherben von Schässburg, Siebenbürgen.		13. XI		Zur Ansicht. Austausch, s. Nro. 171.01. Inv. II 133. 1901.
174.	1004.00	Moses, S., in Freyston a. R.	Kurzer breiter Bronze-Dolch. Fo. Halberstadt?	1.	24. XI		Ankauf. Inv. II 152. 1900.
175.	1018.00	Dr. Friedrich in Dresden, Lindengasse 20	Scherben, Knochen u. Muscheln aus ein. Kjökkenmödd. v. Dunsum a. Föhr		24. XI		Geschenk. Inv. II 140. 1900.
176.	569.00	v. Kotze, Gen. Leutn. z. D., W. Nürnbergerstr. 65 II	Bronze-Halsring, 3 Armringe u. Fragmente v. Rowen, Kr. Stolp.		24. XI		Besitzer: v. Krocker, Rowen. Geschenkt gegen Lieferung einer Nachbildg. Inv. II 24. 1901
177.	993.00	Krinski, hier, Anhaltstr. 12.	Grosse Amphore aus d. Rheinlande (Remagen)	1.	28. XI	14.II.01	Zurückgeschickt.
178.	1015.00	Schmitz, Jacob, in Andernach.	2 Gefässe, 1 Flintspan u. 1 Stein v. Andernach, Kr. Mayen.	4.	29. XI		Ankauf. Inv. II 156. 1900.
179.	1017.00	Blyzze, Besitzer i. Eglinchken.	Bronze- u. Eisengeräte etc. v. Andulen, Kr. Memel.	14 Gräbf.	30. XI		Ankauf. Inv. II 10. 1901.
180.	1014.00	Heuser, Emil, Hauptmann a. D. in Speier.	Bronze-Geräte u. A. verschied. Zeiten. Fo. b. Mainz.	44.	30. XI	1.II.01.	Zurückgeschickt.

Laufende No.	Acten-No.	Namen und Wohnort des Einsenders.	Gegenstand.	Stückzahl.	Datum des Eingangs.	Datum des Wieder-Ausgangs.	Bemerkungen.
181.	1031.00	Fortifikat. Danzig.	3 Fibeln, 2 Sporen, Riemenhaken, Ring m. Perlen, Lanzenbolzen v. Marienbg.	9.	1. XII		Vom Kriegsmin. überwiesen Inv. II 141. 1900.
182.	1027.00	Körber, Frau M., in Dom. Skubarczewo.	11 Silbermünzen v. Kinno b. Skubarczewo, Kr. Mogilno.	11.	4. XII		s. a. Nro. 189 Ein Teil des Fundes ist an das Provinzialmus. i. Posen, ein kleineren nach Gnesen abgegeben
183.	1027.00	Desgl.	Thonscherben, silb. Münzen u. Hacksilber v. Kinno.	1 Packet	4. XII		Ankauf. Inv. II 68. 1901.
184.	1033.00	Anatom. Institut d. Univ. Freiburg.	Gipsnachbildg. eines deform. Schädels von Niederolm, K. d. Mainz	1.	5. XII		Geschenk. Inv. II 153. 1900.
185.	667.1900	Baltzer, L., Ingenieur in Göteborg.	Nachbildungen von Felsenzeichnungen am Bohuslän, Schweden.		7. XII		Geschenk. Inv. II 15. 1901.
186.	1053.00.	Standinger i. Berlin.	Thonscherbe vom Lilienstein, Rgbz. Dresden	1.	7. XII		Geschenk. Inv. II 155. 1900.
187.	1058.00	Mittag, Berlin, Gleimstr. 12	Bronzefund v. Warnow a. Wollin		8. XII		Ankauf. Inv. II 11. 1901.
188.		d'Heureuse, Franz, i. Niederlandin	Teile ein. Hacksilberf. v. Niederlandin, Kr. Angermünde.	49.	12. XII	16.I.01	Zurückgeschickt.
189.	1027.00	Körber, M., in Skubarczewo.	Hacksilber, Münzen u. Schmuckstücke v. Kinno		12. XII		s. Nro. 182 u. 200 Inv. II 68. 1901.
190.	634.00	Dr. Bohls in Lehe.	Modell eines Ganggrabes v. Fickmühlen, Kr. Lehe		12. XII 19. XII		Ankauf Inv. II 86. 01.
191.	982.00.	Reg.-Präsid. i. Magdeburg.	Thonscherben von Stendal.	7.	14. XII		Überweisung. Inv. II 158. 1900.

Laufende No.	Acten-No.	Namen und Wohnort des Einsenders.	Gegenstand.	Stückzahl.	Datum des Eingangs.	Datum des Wieder-Ausgangs.	Bemerkungen.
192.	1071.00	Jaenicke, F., Mühlenbes. i. Darmietzel, Kr. Königsberg N.	Eis. Schildbuckel u. Lanzenspitze von Darmietzel.	2.	14. XII		Geschenk. Inv. II 2. 1901.
193.	1075.00	Knaak, Hermann, Arbeiter i. Neuenhagen.	Flintbeil v. Neuenhagen, Niederbarnim	1.	14. XII		Ankauf. Inv. II 12. 1901.
194.	1083.00	Prov. Museum in Danzig.	Eisengeräte v. Meve, Kr. Marienwerder.	24.	18. XII	25. II. 01.	Zurückgeschickt
195.	795.00.	Seligmann in Cröbeln, Kr. Liebenwerda.	Lanzenspitze etc. v. Eisen aus Cröbeln, 17 Gefäße u. kleine Thonscheiben von Esilenzien, Kr. Liebenwerda.		21. XII		Ankauf. Inv. II 20. 1901.
196.	472.00.	Gebert, Friedrich, Pastorenv. i. Annahütte.	Mahlstein v. Sallgast, Kr. Luckau	1.	27. XII		Geschenk v. R. Salomo. Inv. II 1. 1901.
197.	831.00.	Stein in Marzahne	Slg. vorgeschichtl. Altert. a.d. Westhavellande.	22 Stück	27. XII		Ankauf. Inv. II 36. 1902.
198.		Fischbach, Friedrich, Direktor a.D. i. Wiesbaden.	4 Bronzen aus Klein-Asien	4.	28. XII	5. II. 01	Zurückgeschickt.
199.	1107.00	Kofler, Fried., Hofrat in Darmstadt.	Verzierte Steintafel u. 2 aegypt. Statuetten	3.	29. XII	24. I. 01.	Zurückgeschickt.
200.	1027.00	Körber, Frau, i. Skubarczewo	7 Münzen u. 1 Fragm. a. Silber v. Kimo	8	29. XII		s. No. 189 Inv. II 68. 1901
201.	dergl.	Dergl.	12 Münzen u. 3 Schmuckstückchen a. Silber v. Kimo	75	31. XII		s. No. 6.01. Inv. II 68. 1901.

Laufende No.	Acten-No.	Namen und Wohnort des Einsenders.	Gegenstand.	Stückzahl.	Datum des Eingangs.	Datum des Wieder-Ausgangs.	Bemerkungen.
202.	928.00	Hildebrandt, Pfarrer in Leuthen.	Knochenreste etc. v. Leuthen, Kreis Cottbus.		31. XII		
203.	1125.00. 928.00.	Museum 1. Schwerin	Verkohlte Cerealien v. Alt-Zachun, Meckl.-Schwerin		31. XII		Geschenk. Inv. II 67. 1902.

Laufende No.	Acten-No.	Namen und Wohnort des Einsenders.	Gegenstand.	Stückzahl.	Datum des Eingangs.	Datum des Wieder-Ausgangs.	Bemerkungen.
1.	12.1901	Ludwig, Zeichenlehrer, hier, Lützowstr. 13.	Bruchst. einer Bronzedose v. Lichtenberg, Meckl.-Strel.	1.	4. I		Geschenk. Inv. II 3. 1901.
2.	13.1901	Noack, Gottlob, in Trebendorf Kr. Kottbus	Thonscherben, meist verschlackt, vom Trebendorf.	1 Kiste	7. I		Geschenk Inv. II 4. 1901.
3.	20.1901	Derselbe für Friedr. Scholta, Kossät i. Mattendorf	Bronzering aus einer Urne v. Mattendorf, Kr. Kottbus	1.	7. I		Geschenk. Inv. II 5. 1901.
4.	29.1901	Prof. Schneider für Marschalleck, Emil, Inspector i. Gr. Krentz	Steinhammer mit Absatz v. Gr.-Krentz, Kr. Zauch-Belzig	1.	8. I		Geschenk. Inv. II 6. 1901.
5.	1077.00	Stelljes, Claus, Schuhmachermstr. i. Gnarrenburg	Urnen u. Scherben v. Gnarrenburg, Kr. Bremervörde, Reg. Stade	3 Kisten	11. I		Ankauf. Inv. II 13. 1901.
6.	1027.00	Körber, Frau, in Skubarczewo	Hacksilber u. 1 Münze von Kimo, Kr. Mogilno		11. I		zu Nro. 201.00 etc. Inv. II 68. 1901.
7.	16.01.	Götze, Bauunternehmer i. Weimar	Fränk. Funde v. Weimar (Meyerstr. 9)		11. I		Ankauf. Inv. II 21. 1901.
8.		Rosenstiel, Fabrikant i. Berlin, Unt. d. Linden 48	Bernsteinschnitzerei aus Westpreussen (modern).	1.	15. I	19. I	Zurückgeschickt.
9.	11.1901	Seehars i. Türmitz	Thongefässe v. Schreckenstein, Bronzen u. Feuersteinaxt aus Böhmen		15. I		Ankauf. Inv. II 14. 1901.
10.	79.01.	Schneider, Professor, in Steglitz	Feintbeil v. Bützen, Kr. Tecklenburg	1.	19. I		Geschenk. Inv. II 7. 1901.

Laufende No.	Acten-No.	Namen und Wohnort des Einsenders.	Gegenstand.	Stückzahl.	Datum des Eingangs.	Datum des Wieder-Ausgangs.	Bemerkungen.
11.		Boldt, J. E., Berlin-Wilmersdorf, Uhlandstr. 47	Steingeräte, Bronzen u. 1 eis. Lanze v. Radzim a. Warthe, Kr. Obornik	19.	30. I	30. III	Zurückgegeben.
12.	86.1901	Böjens, Casper, i. Wyk a. F.	2 Thongefässe u. Reste v. Beigaben a. Eis. etc. von Goting a. F., Kr. Tondern.		30. I		Ankauf. Inv. II 42. 1901.
13.	126.1901.	Koch, Geh. Admiralitätsrat, hier, Passauerstr. 11.	Steingerät u. Hirschgeweihstück aus der Warthe oberh. Bienbaum	2.	5. II		Geschenk. Inv. II 18. 1901.
14.	77.1901	Schwenecke, Briefträger, für Schäfer Wolf in Letzlingen.	Flint-Dolch u. Versteinerung (Seeigel) v. Letzlingen, Kr. Gardelegen	2.	11. II		Ankauf. Inv. II 37. 1901.
15.	155.1901	Mathias, N., in Pasewalk.	2 halbe Steinhämmer, Thonviertel, Bronzestücke etc. aus Pommern	24	13. II	20. III	Mit Ausnahme v. 3 Steingeräten zurückgeschickt. Ankauf Inv. II 38. 1901.
16.	166.1901	Kunstgew.-Museum hier.	Grosse Bronzefibel m. Glaseinlagen.	1.	13. II	28. II	Zurückgegeben.
17.	170.01.	Zais, Ernst, i. München, Kaulbachstr. 91.	20 Bronzeringe v. Hirschberg, Unterfranken, Steinmasax u. 2 eis. Beile von Ebersheim, Rheinhessen	23.	16. II		Geschenk. Inv. II 16. 1901.
18.	176.01	Esins in Andeln, Kreis Memel.	Eis. Steigbügel, Bronzeringe, Thongewicht etc. von Andeln.	32	18. II		Ankauf. Inv. II 46. 1901.
19.	180.01 888.02.	Lichtneckert, Josef, Stuhlweissenburg	Bronzen, Silberfibel, Gläser etc. aus Ungarn.	75	23. II		(53 Nr. 1901 Gesch. 19.7.02. an Singer) Silberne Fibel zurückgeschickt. Ankauf. Inv. II 30. 1903.
20.	196.01.	Kurth, Schmiedemstr. i. Regenthin	2 Urnen v. Regenthin, Kr. Arnswalde	2	23. II		Geschenk. Inv. II 17. 1901.

Laufende No.	Acten-No.	Namen und Wohnort des Einsenders.	Gegenstand.	Stückzahl.	Datum des Eingangs.	Datum des Wieder-Ausgangs.	Bemerkungen.
21.	192.01.	Straube, C., in Stössen	Steingeräte u. 1 Thongerät v. Stössen u. Umgegend, Kr. Weissenfels	18.	25. II		Ankauf. Inv. II 39. 1901.
22.		Otto, Rittergutspächter in Benditz, Kr. Weissenfels	Steingewicht u. Versteinerungen aus d. Kiesgrube v. Benditz.	7.	26. II	28. II	Versteinerungen an d. Mus. f. Naturk. geschickt. Steingewicht beim Katalogisieren zurückgestellt. 29.12.14 Girke
23.		Virchow, Geh. Med. Rat, Berlin	Scherben einer Thonschale mit Siebboden	7.	28. II		
24.		Wiggerts, Ed., Händler in Hamburg, Marcusstr. 51	Geschmolzene Glasperlen u. feine Bronzspirale u. Ringe v. Süderhastedt		7. III	9. III	Zurückgeschickt.
25.	263.01	Dr. Schliz, Hofrat in Heilbronn für d. Histor. Verein dort.	Ornam. Thonscherben v. Grossgartach, O.A. Heilbronn, Neckarkr.		13. III		Austausch. Inv. II 72. 1901.
26.	188.1901	Schülke, Lehrer in Schwente.	Urne m. Falzdeckel v. Schwente, Kr. Flatow.	2	15. III		Geschenk. Inv. II 22. 1901.
27.		Lepke, Rud., in Berlin	Röm., fränkische u. mittelalterl. Bronzen aus Frankr. u. Ungarn, Aegypten etc.	60. 107	19. III 21. III	27. III	Zurückgegeben
28.	294.01.	Dr. Träger in Zehlendorf.	Gräberfunde aus Albanien.		25. III		Geschenk. Inv. II 23. 1901.
29.	142.1901 1089.00.	Nagel, A., in Deggendorf.	Bronzefunde von Vilshofen u. Pfarrkirchen, Niederbayern.	1 Kiste	25. III		s. Nro. 31. Ankauf. Inv. II 32. 1901.
30.	310.01.	Offrem in Apolda.	Steingeräte, kl. Gefäss u. 2 Bronzen aus Thüringen.	25	1. IV		Ankauf. Inv. II 40. 1901.

Laufende No.	Acten-No.	Namen und Wohnort des Einsenders.	Gegenstand.	Stückzahl.	Datum des Eingangs.	Datum des Wieder-Ausgangs.	Bemerkungen.
31.	142.01. 1089.00.	Nagel, A., in Deggendorf.	Funde v. Vilshofen, Pfarrkirchen u. Inzing, Niederbayern. s. Nro. 29.	7 Kisten	1. IV		s. Nro. 29 u. 31. Ankauf. Inv. II 32-33. 1901.
32.	315.01	Thyriot, Stadtbaurat a. D., Hanau	Phot. einer Reiterfigur v. Butterstadt b. Hanau, Kr. Hanau.	1.	3. IV		Geschenk. Inv. II 25. 1901.
33.	305.01.	Kelch, Pfarrer, für Gastw. Petz in Gerwischkehmen.	1 erhalten. u. 2 zerbrochene Thongefässe, Saufeder etc. v. Gerwischkehmen, Kr. Gumbinnen		4. IV	13. VI	Ankauf. Inv. II 55. 1901. Münzen ins Münzkab.
34.		Kgl. Zeughaus-Verwaltung, Berlin	Silb. geflocht. Halsring v. Fahrland, Osthavelld.	1.	6. IV		Herrn Dr. Rümmel vom Kgl. Zeughause am 12. X. 04 zurückgegeben Hub. Schmidt.
35.	142.01. 1089.00	Nagel in Deggendorf.	Skelette von Inzing, B.A. Griesbach in Niederbayern.	2 Kisten 2 Kisten 3 Kisten	3. IV 6. IV 6. IV		s. Nro. 31 u. 40. Ankauf. Inv. II 33. 1901.
36.	"	Desgl.	Beigaben aus d. Gräbern v. Inzing.	1 Kiste 1 Kiste	4. IV 6. IV		Ankauf. Inv. II 33. 1901.
37.	317.01.	Kgl. Eisenb.-Direction St. Johann-Saarbrücken	Bronze-Lanzenspitze v. Saargemünd-Hanweiler	1.	6. IV		Überweisung. Inv. II 59. 1901.
38.	322.01.	v. Bredow auf Bredow, Osthavelld.	2 slav. Topfscherben von Bredow	2.	6. IV		Geschenk. Inv. II 30. 1901.
39.		Kgl. Münzkabinett in Berlin.	Bruchstücke eines Thongefässes aus d. 13. Jahrh. von Trebbin, Kr. Teltow.	2.	10. IV		
40.	142.01. 1089.00	Nagel in Deggendorf.	Schwerter, Schildbuckel etc. v. Inzing. s. Nro. 35	1 Kiste	10. IV		Ankauf. Inv. II 33. 1901.
41.	342.01	Seidel, Rektor, Berlin, Zehdenickerstr. 18.	Flintgeräte u. Splitter v. versch. Fundorten a. Rügen		11. IV		Geschenk. Inv. II 31. 1901.

Laufende No.	Acten-No.	Namen und Wohnort des Einsenders.	Gegenstand.	Stückzahl.	Datum des Eingangs.	Datum des Wieder-Ausgangs.	Bemerkungen.
42.	292.01.	Bauer, Baurat, Magdeburg, Kronprinzenstr. 2.	Bronzeschwert aus Ungarn.	1.	12. II	18. II	Zurückgeschickt.
43.	116.01.	Boldt, Johanna, Berlin-Wilmersdorf, Uhlandstr. 47	Steingeräte, Bronzen u. 1 ein. Lanze v. Radzim, Kr. Obornik	19.	16. II		Ankauf. Inv. II 31. 1902
44.	323.01.	Herzfeld, Wilh., Wien, Volltreile 2.	Gold. Armring, 2 vergold. Bronzefuchel u. 1 Photo. Fd. Ungarn.		17. II	5. II	Zurückgeschickt.
45.	251.01.	Orosz, Andreas, Staatsschullehrer in Apalida b. Kolozsvár	Gefässscherben von Szamos-Ujvar, Komitat Doboka, Siebenbürgen.	1 Kiste	18. II		Geschenk. Inv. II 34. 1901.
46.	358.01.	Witthuhn in Belling, Kr. Uckermünde	Feuersteingeräte u. Thonscherben v. Mauseort	1 Kiste	18. II		Ankauf. Inv. II 53. 1901.
47.	367.01.	Dr. Träger in Zehlendorf.	Gefässreste von verschied. Fo. Fr. in Mazedonien		18. II		Geschenk. Inv. II 35. 1901.
48.	357.01.	Dr. Robel, Professor, Berlin.	1 Scherbe u. Knochenrest v. Joachimsthal, Kr. Angermünde.		20. II		Geschenk. Inv. II 36. 1901.
49.	748.00.	Dr. Heinrici in Halle, Hirschapotheke	Slg. von Pfahlbau-Altertümern aus der Schweiz.	4 Kisten	23. II		Ankauf. Inv. II 35. 1902
50.	1365/06.	Dasch, Juwelier in Teplitz	Stein- u. Bronze-Geräte aus Böhmen	13.	23. II		Ankauf Inv. II 16.07.
51.	375.01.	Riecks i. Britz, Carlstr. 1, für Ryssel i. Sjatigorsk.	Thongefäss, Bronzen u. Perlen aus Gräbern b. Essentuki, Kaukasus		23. II		Ankauf. Inv. II 56. 1901.

Laufende No.	Acten-No.	Namen und Wohnort des Einsenders.	Gegenstand.	Stückzahl.	Datum des Eingangs.	Datum des Wieder-Ausgangs.	Bemerkungen.
52.	388.01.	Mackrott, Frl. Gertrud, hier, Mohrenstr. 48	Kupfernägel u. Holz aus dem Nemi-See b. Albano.	4	26. IV	4. V	Zurückgeschickt.
53.	387.01.	Bornstein, Joseph, Kaufmann, hier, Christinenstr. 10.	Thongefäss von Militsch, Schlesien.	1.	26. IV		Geschenk. Inv. II 41. 1901.
54.	395.01.	Jackschath, E., Tierarzt i. Pollnow i. Pomm.	Bruchstücke eines ornament. Gefässes aus Thon v. Breitenberg, Kr. Schlawe.	2.	29. IV		Geschenk. Inv. II 47. 1901.
55.	374.01.	Dr. Götze, Berlin	Scherben m. Feuersteinstücken v. Hohlhasenbrück, Kr. Teltow.		1. V		Ausgrabung. Inv. II 49. 1901.
56.	dergl.	v. Flake in Machnow	Scherben v. Klein-Machnow, Kr. Teltow		1. V		Geschenk. Inv. II 48. 1901.
57.	dergl.	Dr. Götze, Berlin	Funde von Klein-Machnow u. Hohlhasenbrück, Kr. Teltow		1. V 6. V		Ausgrabung. Inv. II 49. 1901.
58.	415.01.	Schwenecke für Wolf, Letzlingen	Thonnapf v. Letzlingen, Kr. Gardelegen	2 Fragmte.	3. V		Geschenk. Inv. II 45. 1901.
59.	425.01.	Deichmann, Assessor, Berlin.	Scherben, Knochen, Steine v. d. Burgw. b. Pichvendt, Westhavelld., gef.		4. V		Geschenk. Inv. II 43. 1901.
60.	424.01.	Dr. Zimmermann, Landesgeologe, Berlin	Thonklumpen von Bornhök b. Nägelstedt und mittelalt. Scherben aus Reuss		4. V		Geschenk. Inv. II 44. 1901.
61.	262.01.	Dr. Hart, Insel Gristow, Cementfabrik.	Röm. Fibel u. Skeletreste v. Bünnewitz, Kr. Kammin i. P.		8. V		Geschenk. Inv. II 50. 1901.

Laufende No.	Acten-No.	Namen und Wohnort des Einsenders.	Gegenstand.	Stückzahl.	Datum des Eingangs.	Datum des Wieder-Ausgangs.	Bemerkungen.
62.	416.01	Rück, D., Halle, Krausenstr. 3	Feuerstein-geräte, bei Halle gef. (Gr. Galgenberg)	1 Kiste	9.V	25.VII	Zurückgeschickt.
63.	397.01.	Petri, Wilh., Hildesheim, Tappenstr. 36	Mineralien-proben, unbearbeitet.	9	9.V	10.V	Zurückgeschickt.
64.	435.01.	Trautmann, Alb., Apotheker i. Werlte	Kleiner Bronzegrapen aus d. Werlter Moore.	1.	11.V	13.V	Zurückgeschickt.
65.	456.01.	Offrem in Apolda.	Steingeräte u. Wirtel aus Thüringen.	52	13.V		Ankauf. Inv. II 54. 1901.
66.	461.01.	Hildebrandt, Pfarrer in Leuthen.	Thongefässe, Scherben etc. v. Leuthen, Kr. Kottbus	2 Kisten	17.V		Geschenk. Inv. II 51. 1901.
67.	471.01.	Schweiz. Landesmuseum in Zürich.	Phot. einer Holzgefässes mit Bronzebeschlägen v. Molinarzzo, Kant. Tessin	4.	20.V		Geschenk. Kat. IX a. 683.
68.	477.01.	Budach, Kgl. Navigationslehrer, Altona, Poststr. 4 II	Feuersteingeräte v. Sassnitz a. Rügen u. v. Altona, Haacke u. Sachsenwald.		22.V		Geschenk. Inv. II 52. 1901.
69.	512.01.	Kumm, Klempnermstr. in Charlottenburg, Spreestr.	Steinhammer mit Absatz v. Charlottenburg.	1.	28.V	3.VI	Zurückgegeben.
70.	500.01.	Grundstedt, Ernst, in Ohlden a. Alla	Unbearb. Steine u. Versteinerung	8.	30.V	10.XII	Als wertlos beseitigt.
71.	323.01.	Hernfeld, Wilhelm, Wien I, Wollzeile 9.	Bronzehelm, Gefässe etc. von Enns, Oberösterreich, u. 4 Horngeräte	20.	1.VI		Ankauf. Inv. II 32. 1902.
72.	525.01.	Offrem in Apolda.	48 Steingeräte u. 2 Wirtel aus Thüringen	50.	1.VI		Ankauf Inv. II 92.01.

Laufende No.	Acten-No.	Namen und Wohnort des Einsenders.	Gegenstand.	Stückzahl.	Datum des Eingangs.	Datum des Wieder-Ausgangs.	Bemerkungen.
73.	545.01.	Messikommer, Fl., in Zürich.	Nephritbeil, Bronzen, Eisengeräte, Steingefäss etc. aus d. Schweiz u. Italien		7.VI	9.9.01.	Ankauf. Inv. II 33. 1902. zurückgestellt mit Ausnahme des Nephritbeiles
74.	549.01.	Dr. Voss, Geh. Reg.-Rat, hier.	2 Topfscherben von Klein-Gagelow, Kr. Rostock	2.	7.VI		Geschenk. Inv. II 18. 1902.
75.		Zeughaus-Verwaltung, Berlin	Tauschierter eiserner Steigbügel unbek. Herk.	1.	7.VI	8.VI	Zurückgegeben.
76.	562.01.	Dr. Götze, Berlin	Scherben etc. von Sonnendorf b. Stadtroda, Sachs.-Weimar		10.VI		Ausgrabung. Inv. II 81. 01.
77.	562.01	Desgl.	Thongefäss v. Sonnendorf (Kiesgrube Penz).	1	10.VI		Ankauf. Inv. II 82. 01.
78.	563.01	Hilgenhof, Sandgrubenbes. i. Taubach	Neolith. Scherben v. Taubach, Sachs.-Weim.		10.VI		Geschenk. Inv. II 60. 1901.
79.	406.01.	Dr. Götze, Berlin.	Thonscherben von Naumburg a. S.		10.VI		„Ausgrabung". Inv. II 57. 1901.
80.	565.01.	Desgl.	Scherben v. Westhausen, S.-Kob.-Gotha		10.VI		„Ausgrabung." Inv. II 58. 1901.
81.	566.01.	Gutbier, Archivar i. Langensalza	Scherben u. Klopfstein vom Bornhög b. Nägelstedt, Kr. Langensalza		10.VI		Geschenk. Inv. II 83. 01.
82.	566.01	Dr. Götze, Berlin.	Fundstücke von Bornhög u. von Kirchheilingen.		10.VI		Ausgrabung. Inv. II 84. 01
83.	567.01.	Rüxleben, Freifrau von, auf Rottleben.	Zonenbecher, kleines Gefäss u. Armschutzplatte von Rottleben, Schwarzb.-Rudolst.	3.	10.VI		Geschenk. Inv. II 61. 1901.

Laufende No.	Acten-No.	Namen und Wohnort des Einsenders.	Gegenstand.	Stückzahl.	Datum des Eingangs.	Datum des Wieder-Ausgangs.	Bemerkungen.
84.	568.01.	Dr. Götze in Berlin.	Scherben u. Flintgeräte v. d. Ochsenburg bei Steinthaleben, Schw.-Rud.		10. VI		„Ausgrabung". Inv. II 58. 1901.
85.	569.01	Kreitel, Schulze i. Harras, u. Sohn Hermann.	7 Steinbeile u. 1 Klopfstein v. Harras, Kr. Eckartsberga.	8	10. VI		Geschenk. Inv. II. 66. 01
86.	570.01	Klahr, Frau Förster, i. Sachsenburg.	Steinbeil m. Absatz v. Sachsenburg, Kr. Eckartsberga.	1.	10. VI		Geschenk. Inv. II 62. 1901.
87.	570.01	Dr. Götze, Berlin	Scherben v. Sachsenburg (Kehlgrube).		10. VI		Ausgrabung. Inv. II 63. 1901.
88.	571.01.	Bodenstein, Oberpfarrer i. Kindelbrück, Kr. Weissensee.	Steingeräte u. Thonscherben v. Kindelbrück, 2 Gefässe v. Hemleben.		10. II		Geschenk. Inv II. 78.01.
89.	571.01	Bube, Lehrer in Kindelbrück	Schutzplatte aus Schiefer v. Dippel, Kr. Eckartsberga	1.	10. II		Geschenk Inv. II 79.01
90.	571.01	Weimann, Gastwirt in Kindelbrück	Schuhleistenkeil, Doppelhammer u. Bronzecelt v. Seehausen, Altbeichlingen u. Bilzingsleben	3.	10. II		Ankauf. Inv. II 80.01.
91.	557.01.	Dr. Götze, Berlin.	Funde am 2 Hügelgräbern b. Sachsenburg, Kr. Eckartsberga		10. II		Ausgrabung. Inv. II. 85.01.
92.	573.01	Dergl.	Stein- u. Flintgeräte v. Ober-Esperstedt, Mansf. Seekr.		10. II		„Ausgrabung." Inv. II 57. 1901.
93.	574.01	v. Zimmermann, Amtsrat auf Salzmünde	Neolith. Gefäss v. Salzmünde, Mansf. Seekr.	1.	10. II		Geschenk. Inv. II 64. 1901.

Laufende No.	Acten-No.	Namen und Wohnort des Einsenders.	Gegenstand.	Stückzahl.	Datum des Eingangs.	Datum des Wieder-Ausgangs.	Bemerkungen.
94.	614.01.	Lüdemann, Karl, stud. geod. et cult. techn., in Berlin	Bronze- u. Eisenbeigaben, Perlen etc. von Kricheldorf, Kr. Saalkreis		20. VI 26. X		Geschenk. Inv. II 65. 1901.
95.	548.01	Zinndorf, Jakob, in Offenbach.	Einbäume von Offenbach a. M.	4	24. VI		Geschenk Inv. II 87.01.
96.	597.01.	Straube in Stössen.	Steingeräte		25. VI		Ankauf Inv. I. 96.01.
97.	645.01.	Möbius, Maler in Berlin, für Rüssel, Görbersdorf in Schlesien	1 Bronze-Armring aus dem Riesengebirge	1	29. VI.		Ankauf. Inv. I 122. 1901.
98.	640.01	Landvoit d. Kreis Bunzlau	3 Urnen mit Beigaben von	3	5. VII		Ankauf Inv. II 94.01.
99.	672.01.	Nergel, Augustin, in Deggendorf	Funde von Reinbeng, L.-A. Deggendorf.	1 Kiste	5. VII		Ankauf. Inv. I 38. 1902.
100.	676.01.	K. Götze Berlin	1 Hengstskp, 1 Schabe, 1 Scherben von Kesselfundbericht, Kr. Zeitz	3	6. VII 25. IX		zurück an die Zeitz. Museal-Verwaltung
101.	672.01	Nergel, Augustin, in Deggendorf	Beigaben aus Reihengräbern v. Irsing, Niederbayern. S. Nr. 162	2 Kisten	8. VII		Ankauf. Inv. I 38. 1902.
102.	643.01	Knuth in Berlin, Yorckstr. 35, für Lehrer Lund in Letzlingen.	1 Kindlangenskp von Letzlingen, Kr. Gardelegen.	1	9. VII		Ankauf. Inv. I 99. 1901.

Laufende No.	Acten-No.	Namen und Wohnort des Einsenders.	Gegenstand.	Stückzahl.	Datum des Eingangs.	Datum des Wieder-Ausgangs.	Bemerkungen.
103.	698.01.	Volstorf Fabrikbes. in Grünau, für Sackewitz, Arbeiter in Gräben	1 Bronze-Rasiermesser von Gräben, Kr. Jerichow I.	1	11.VII.		Von Sackewitz geschenkt. Inv. II 2. 1902.
104.	693.01.	Messikommer in Zürich	Bronzen von Sitten, Schweiz.		12.VII	9.IX	Zurückgeschickt.
105.	672.01	Nagel Auguste, in Daggendorf	Beigaben aus Reihengräbern v. Inzing, Niederbayern.	1 Kiste	12.VII		Ankauf. Inv. II 38. 1902.
106.	672.01	Desgl.	Skelete aus den Gräbern v. Inzing, Bez. Amt Griesbach.	11 Kisten	13.VII		Zur vorigen Nr.
107.	723.01	Lichtenberg, Rudolf, Jagdmaler in Osnabrück	4 Bronze-Halsringe aus dem Rehnitz-Bruch, Kr. Soldin.	4.	16.VII		Ankauf. Inv. II 34. 1902.
108.	708.01.	Witthuhn in Belling	Holzgeräte etc.	1 Kiste	16.VII		
109.	732.01	Reiling, David, in Mainz	Tauschierte Gürtelschnallen von Coblenz — Bonn — Andernach	5 Tafeln	22.VII	31.VIII	Zurückgeschickt.
110.	512.01.	Kumm, Klempnermstr. in Charlottenburg.	Steinhammer mit Absatz v. Charlottenburg	1	23.VII		Geschenk. Inv. II 69. 1901.
111.	760.01	Gaedcke, Max, Antiquar i. Rostock	Urne u. Eisenreste von Wismar, Meckl.-Schwer.		27.VII		Ankauf Inv. II 91. 01.
112.	762.01	Dr. Götze aus Berent	Funde v. Rowen, Kr. Stolp.	1 Kiste	27.VII		Ausgrabung. Inv. II 114. 1901.

Laufende No.	Acten-No.	Namen und Wohnort des Einsenders.	Gegenstand.	Stückzahl.	Datum des Eingangs.	Datum des Wieder-Ausgangs.	Bemerkungen.
113.	758.01	Píč, Prof. Dr., in Prag	Fundstücke von Stradonic, Böhmen, Grabfund v. Dischingen		27.VII		Geschenk: Inv. II 88. 01. Ankauf: Inv. II 89. 01.
114.	794.01	Schmidt Bürgerschullehrer i. Löbau i./S.	Scherben von einer Buckelurne v. Pitschkau.		1.VIII.		Geschenk. Inv. II 70. 1901.
115.	765.01.	Fejér Jozsef, i. Budapest.	Eine Slg. von Thon-Glas-Eisen-Silber-Bronzealter, Thümern aus Ungarn.		1.VIII.	13.IX	z. T. Ankauf Inv. II. 95. 01. Rest zurück.
116.		Dr. Bankwitz i. Berlin.	Funde aus einer Teer-Schwelerei, bei Klein-Machnow. Kr. Teltow.		1.VIII.		Ausgrabung.
117.	784.01	Eisenb.-Betr.-Insp. in Berent	Urnen u. Scherben v. Gollubien, Kr. Karthaus. S. Nro. 122.	3 Kisten	2.VIII		Überweisung. Inv. II 115. 1901.
118.	804.01.	Dr. Götze, Berlin.	Funde aus 2 Hügelgräbern b. Selgenau, Kr. Kolmar i. P.		3.VIII		Ausgrabung. Inv. II 117. 1901.
119.	696.01	Bernstorff, Gräfin, Exc., in Wurchow, Kr. Neustettin	Rinderhorn aus ein. Bronzefunde v. Wurchow (Moor beim Bialla-See)	1	3.VIII		Geschenk. Inv. II 102. 1901. Aus d. Funde Nro. 37. 02.
120.	801.01	Schulze, G., in Sammenthin	Bronze-Hohlcelt v. Sammenthin, Kr. Arnswalde	1.	3.VIII		Geschenk. Inv. II 71. 1901.
121.	837.01	Witthuhn, Belling	Kleine Fundstücke, z. T. modern, v. Liepe, Kr. Ueckermünde		12.VIII		Ankauf. Inv. II 118. 1901.
122.	784.01	Dr. Götze u. Eis. Betr. Insp. Berent	Funde v. Gollubien, Kr. Karthaus. S. Nro. 117	3 Kisten	12.VIII		Ausgrabung Inv. II 116. 1901. Überweisung Inv. II 115. 1901.

Laufende No.	Acten-No.	Namen und Wohnort des Einsenders.	Gegenstand.	Stückzahl.	Datum des Eingangs.	Datum des Wieder-Ausgangs.	Bemerkungen.
123.	841.01	Dr. Voss, Geh. Reg.-Rat, hier	Briquetageproben u. Topfscherben v. Vic sur Seille, Lothringen.		12. VIII		Geschenk. Inv. II 74. 1901.
124.	861.01	Pommer, W., in Krien, Kr. Anklam.	Halber Steinhammer u. 2 Steinwirtel von Krien.	3.	17. VIII		Geschenk. Inv. II 73. 1901.
125.		Wislicenus, Hans, Kunstmaler in Berlin, Brückenallee 7	Bronze-Fibel von Sterzing in Süd-Tirol	1.	22. VIII		Zurück im Januar 04
126.	873.01	Obiora in Luschwitz	13 Gefässe, Beigabenreste u. Flintsplitter a. Kr. Fraustadt.	1 Kiste	24. 8.		Ankauf Inv. II. 90. 01.
127.	890.01	Lissauer, Dr. Geh. San.-Rat, hier, u. Dr. John, Wernigerode.	2 Bronze-Halsringe von Bronzemeissel u. silb. Brakteat von Köpenick	4.	26. VIII		Geschenk. Inv. II 75. 1901.
128.	832.01	Rutzen, Lehrer i. Torgelow.	Scherben, Steingeräte etc. a. d. Kr. Uckermünde	1 Kiste	28. VIII		Ankauf Inv. II 93. 01.
129.	901.01 987.01	Szilmiszkis, Martin, Grundbesitzer in Ramutten-Jahn.	Armring u. 2 Fragm. aus Bronze v. Ramutten-Jahn, Kr. Memel.	3	30. VIII		Ankauf. Inv. II 120. 01.
130.	860.01	Barget, Wilh., in Büdingen	Steingeräte u. rote Schale aus d. Wetterau	25.	31. VIII		Ankauf. Inv. II 109. 1901.
131.	917.01	Witthuhn in Belling	Flintbeil, halb. Steinhammer u. Wetzstein (?)	3	2. IX		Ankauf. Inv. II 118. 1901.
132.	923.01	Paul, H. Pensionär, früher am Museum i. Berlin.	5 Thongefässe, Scherben 1 Steinartefact. Fo. Carolath, i. Schlesien.		2. IX.		Ankauf. Inv. II 119. 1901.

Laufende No.	Acten-No.	Namen und Wohnort des Einsenders.	Gegenstand.	Stückzahl.	Datum des Eingangs.	Datum des Wieder-Ausgangs.	Bemerkungen.
133.	922.01	Bartels, Geh. Sanit.-Rat i. Berlin	Bronze-Fibel aus Österreich.	1.	3. IX.		Geschenk. Inv. II 76. 1901
134.		Bornschein Lehrer i. Kleinleipisch-Kr. Liebenwerda.	Photographie v. Thongefässen u. Beigaben.	1.	4. IX.		Geschenk. Kat. IX a. 725.
135.	853.01	Brunner in Berlin.	Zerbroch. Urne mit Deckelschale v. Gross-Beuthen, Kr. Teltow.		5. IX		Ausgrabung. Inv. II 103. 1901.
136.	853.01	Derselbe	Desgl. von Löwenbruch, Kr. Teltow		5. IX		Ausgrabung. Inv. II 104. 1901.
137.	928.01.	Naumann, Stellmachermstr., u. Sohn in Löwenbruch.	Beigefäss u. kleine Beigaben v. Löwenbruch, Kr. Teltow.		5. IX		Geschenk. Inv. II 77. 1901.
138.	901.01. 987.01	Szilmiszkis i. Ramutten-Jahn, Kr. Memel.	2 Armringe u. 2 grosse Ringe bezw. Fragment von Ramutten-Jahn.		6. IX		Ankauf. Inv. II 120. 01.
139.	981.01	Straube Lehrer in Stößen	Steingeräte etc.	16	17. IX		Ankauf. Inv. II 110. 1901.
140.	711.01.	Fritsche Kgl. Förster, Forsthaus Bärendikte	1 Thongefäß von Bärendikte, Kr. Angermünde	1	18. IX		Geschenk Inv. II. 97. 01.
141.	986.01.	Virchow Geh. Med. Rat, Berlin, f. Behlen.	Scherben eines röm. Gefäßes v. Herresbach, Kr. Adenau		18. IX		Geschenk. Inv. II 2. 1903.
142.	857.01	Conwentz Prof. Dr. Danzig.	2 Abgüsse einer Gesichtsurne	2	18. IX		
143.	987.01.	Szilmiszkis Martin, in Ramutten-Jahn	Bronzen etc. von Ramutten-Jahn, Kr. Memel.		19. IX		Ankauf. Inv. II 120. 01.

Laufende No.	Acten-No.	Namen und Wohnort des Einsenders.	Gegenstand.	Stückzahl.	Datum des Eingangs.	Datum des Wieder-Ausgangs.	Bemerkungen.
144.	1010.01. 675.02	Majewski in Marschau	Steingeräte aus Polen		21. IX		Austausch. Inv. II 70. 1902.
145.	982.01. 67.02.	Götze, O., Bauunternehmer in Meiningen	Scherben aus dem mittelalterl. Grabfeld von Meiningen		21. IX		Ankauf. Inv. II 115. 1902.
146.	1006.01.	Mittelsing Cantor in Gosseck	1 Beil von Gosseck, Kr. Querfurt.	1	23. IX		Geschenk Inv. II 105. 1901.
147.	352.01.	Wolf, Carl, Rittergutsbesitzer in Kreutzenberg	Urnen und Scherben von Kreutzenberg, Kr. Calau		24. IX		Ankauf. Inv. II 111. 1901.
148.	1014.01.	Obrowa, A., in Frauenfeld	Funde aus dem Grabfeld von Lüsse (?) bei Weiss, Kr. Frauenfeld	2 Kisten	26. IX.		Ankauf. Inv. II 112. 1901.
149.	1037.01.	Mosse in Berlin, für Herrn Prof. Dr. Krüger	1 Bronze Beil und 1 Bronze Messer von Jamgow, Mrkl. Schwerin.	1	26. IX		Geschenk. Inv. II 98. 1901.
150.	1061.01	Paul, Heinrich, in Berlin	1 Stück Silber v. Unterwalden = Zabarowo	1	5. X		Ankauf. Inv. II 119. 1901.
151.	1039.01	Fejer, József, in Budapest.	8 Thongefässe, Bronzekessel, Henkelkopf	10.	5. X		Ankauf. Inv. II 123. 1901.
152.	1091.1901	Meyer Cohn, M., in Berlin	6 Steinbeile in Hirschhorn v. Wollschow u. Flachcelt v. Sitten.	7	9. X		Geschenk. Inv. II 100. 1901.
153.	1114.01	Lessing, Geh. Reg.-Rat, Berlin	Bronze-Zierrat aus Oberitalien.	1.	12. X		Ankauf. Inv. II 113. 1901.
154.	1096.01	Dr. Götze, Berlin.	Urnen etc. von Dechsel, Kr. Landsberg a. W.	7 Kisten	12. X		Ausgrabung. Inv. II 124. 01.

Laufende No.	Acten-No.	Namen und Wohnort des Einsenders.	Gegenstand.	Stückzahl.	Datum des Eingangs.	Datum des Wieder-Ausgangs.	Bemerkungen.
155.	1127.01.	Lehmann-Filhés, Prof. Dr., in Berlin.	Flintgeräte, Scherben &c. v. d. „Altenburg" b. Arnstadt		15. X		Geschenk. Inv. II 101. 1901.
156.	1125.01.	Schmidt, Lehrer i. Löban, Sachs.	Basaltschlacken u. Thonscherben	1 Kiste	15. X		Geschenk. Inv. II 106. 1901.
157.	1134.01	Seeler i. Fürstenberg a. O.	2 Steinhämmer, Hohlcelt, Topfscherbe u. Bronzenadeln u. Ringe v. verschied. Fundorten	10	15. X		Ankauf. Inv. II 121. 1901.
158.	958.01 1013.01	Magistrat i. Wiedenbrück, Bzkg. Minden.	Bronzering von Wiedenbrück, Kr. Wgst.	1	18. X		Geschenk Inv. II 107. 1901.
159.	1147.01	Schneider, Prof., in Steglitz.	Beigaben aus einer Urne v. Ge.-Richterfelde	6	19. X		Geschenk, zu No. 177.01 Inv. II 132. 01.
160.	1151.01.	Schichan, Friedrich, Berlin, Augsburgerstr. 75.	Glirschkrone vom Schlossberge Burg, Kr. Kottbus.	1.	21. X		Geschenk. Inv. II 108. 1901. Beim Rückschicken fürsorglichst. 29.12.19 Gerke
161.	1162.01.	Oppler, Clara, in Apolda.	Steingeräte u. kleine Thongefäss aus Thüringen	62	24. X		Ankauf. Inv. II 17. 1902.
162.	672.01	Nagel in Deggendorf.	Kleine Fundstücke aus Inzing. Zu No. 101 &c.		29. X		Ankauf. Inv. II 38. 1902.
163.	1121.01.	Dr. Götze, Berlin.	Funde v. Gassen, Kr. Sorau.		1. XI		Ausgrabung. Inv. II 3. 1902.
164.	„	Behncke, Lehrer in Gassen.	Facettirte Urne von Gassen, Kr. Sorau.	1.	1. XI		Geschenk. Inv. II 126. 1901.
165.	„	Steinicke, Lehrer in Gassen.	Thongefässe von Gassen, Kr. Sorau.		1. XI		Geschenk. Inv. II 127. 1901.
166.	„	Baum, Lehrer in Gassen.	Thongefäss v. Gassen, Kr. Sorau		1. XI		Geschenk. Inv. II 128. 01.

Laufende No.	Acten-No.	Namen und Wohnort des Einsenders.	Gegenstand.	Stückzahl.	Datum des Eingangs.	Datum des Wieder-Ausgangs.	Bemerkungen.
167.	1121.01.	Brodack, Gutsbes. i. Järitz.	4 Thongefäße v. Järitz, Kr. Soran.	4	1. XI		Geschenk. Inv. II 129.01.
168.	"	Dr. Götze, Berlin.	Funde v. Trebichow, Kr. Krossen		1. XI		Ausgrabung. Inv. II 3. 1902.
169.	"	v. Schierstädt, Oberleutnant, Trebichow	Urne u. Scherben v. Trebichow, Kr. Krossen		1. XI		Geschenk. Inv. II 130.01.
170.	1096.01 896.01.	Hobus, Pfarrer in Dechsel, Kr. Landsberg a. W.	Thonscherben u. Photographien v. Funden aus Dechsel, Kr. Landsberg		2. XI		Geschenk. Inv. II 125.1901. Kat. IX a. 728.
171.	1211.01. 983.00	Vorgehen Gymnasial-Lehrer in Hohensalza.	Urnen und Beigaben v. Schirsburg in Siebenbürgen		6. XI.		zu Nrs. 173.00 Austausch. Inv. II 133.1901.
172.	1101.01.	Hamburg, Frau Dr. Lilli, in Berlin	1 Thongefäß von Neffel, Kr. Landsberg a. W.	1	7. XI	3. XII	Zur Ansicht. Zurückgeschickt.
173.	1188.01.	Fejér Josef, Händler in Budapest	17 kl. Thongef., 2 Thonfigurinen, 6 Scherben u. 2 Gef. aus Klumpen		8. XI		Ankauf. Inv. II 41. 1902.
174.	1160.01.	Hamelmann Landwirt, O., in Pok Dam.	Zwei Thongefäße von Landsberg Kr. Soldin		8. XI		Leihgabe. I 15.
175.	1068.01.	Vorsatz in Zirnitz	Thongefäße, Scherben u. 3 Bronzen aus Böhmen	2 Kisten	8. XI		Ankauf. Inv. II 5. 1902.
176.		Hesse, Reg.- u. Baurat in Frankfurt a. O.	Thonscherben von Breslack, Kr. Guben.		11. XI		Geschenk. Inv. I 131. 1901.
177.	1147.01	Schneider, Prof., in Steglitz.	Urne v. Gr.-Lichterfelde zu E.T. I 159.01	1.	12. XI		Geschenk. Inv. II 132.01.

Laufende No.	Acten-No.	Namen und Wohnort des Einsenders.	Gegenstand.	Stückzahl.	Datum des Eingangs.	Datum des Wieder-Ausgangs.	Bemerkungen.
178.	1270.01.	Semrau f. d. Copernikus-Ver. in Thorn.	Bronzering u. klein. Hammer aus Thon zum Wachspressen.	2.	13. XI	2. I. 02	Zur Bestimmung. Zurückgeschickt.
179.	1230.01	Blyze i. Eglischken	Funde v. Bajohren, Kr. Memel	1 Kiste	14. XI		Ankauf. Inv. II 40. 1902.
180.	1263.01	Fejér, J., in Budapest II Franz Josefs-Quai 2.	Terracotta-Gruppe (Kampfscene)	1.	14. XI	15. XI	Zurückgeschickt.
181.	1274.01	Witt, Karl, i. Wallwitz	Kl. Seesiegel	1.	14. XI	15. XI	Einverl. Schreiben zurück.
182.	1290.01	Zameitat, Kgl. Grenzaufseher in Bajohren.	Bronzeetc. v. Rammutten-Zahn, Ring v. Obl.-Grottingen, mod. Münzen (6) aus Russland		18. XI	20. I 02	Ankauf. Inv. II 6. 1902. Münzen zurückgeschickt
183.	1101.01.	Gesche, Lehrer in Spandau, Schönwalderstr. 100.	2 Buckelgefäße v. Dechsel, Kr. Landsberg a. W.	2	19. XI	4. XII	Zur Ansicht. Zurückgeschickt.
184.	1295.01	Wittkuhn in Belling.	Feuersteingeräte u. Thonscherben		19. XI		Ankauf. Inv. II 7. 1902.
185.	1188.01.	Fejér, J., in Budapest.	2 eis. Lanzen, Scherben, Steingeräte, Viertel, Gewicht, Hirschhornspitzen.	1 Kiste	21. XI		Ankauf. Inv. II 41. 1902.
186.	1259.01	Behncke, P., in Garsen.	Thongefäße von Alt-Garsen, Kr. Soran	1 Kiste	21. XI		Geschenk. Inv. II 4. 1902.
187.	1326.01	Bothe, Paul, hier, Rietzstr. 5	Thongefäß m. Knochen v. Rummelsburg a. Stpr.	1	21. XI		Ankauf. Inv. II 8. 1902.
188.	1310.01.	Borgwardt, A., in Puttgarten.	Feuersteingeräte v. Rügen.	17.	23. XI		Ankauf. Inv. II 9. 1902.

Laufende No.	Acten-No.	Namen und Wohnort des Einsenders.	Gegenstand.	Stückzahl.	Datum des Eingangs.	Datum des Wieder-Ausgangs.	Bemerkungen.
189.	1312.01	Obiora in Luschwitz.	Thongefässe u. Beigaben v. Neudorf u. Weine	3 Kisten	26. XI		Ankauf. Inv. II 10. 1902.
190.	1353.01	Johnke in Wohlau.	Flintbeil, Gussform, Bronzecelt u. Thongefässe v. Buschen, Kr. Wohlau		27. XI		Ankauf. Inv. II 37. 1902
191.	1356.01.	Terne, Inl., Händler i. Übigau	Thongefäss v. Falkenberg, Kr. Liebenwerda.	1.	28. XI		Ankauf. Inv. II 17. 1902.
192.	1327.01	Körner, Grubenbes. i. Berlin, Händelstr. 9.	Thongefäss u. Scherben v. Britz, Kr. Teltow.		30. XI		Geschenk. Inv. II 134. 1901.
193.	1255.01.	Grondke, Gottlieb, in Witzen, Kr. Sorau.	Urne u. 23 kleinere Gefässe v. Witzen	1 Kiste	30. XI		Ankauf. Inv. II 11. 1902.
194.	1358.01	von Rosenstiel, Gertrud, in Marienwalde, Kr. Arnswalde.	Hirschgeweihstücke, Bärenkiefer etc., Radsporn, Nagel, Ziegelstücke.	1 Kiste	30. XI	19. XII	1 Eisenspan an das Jungfaus ab 12.12.01 3 Ziegelstücke im Trav[illegible]
195.	1259.01	Behncke, P., in Gassen.	Thongefässe von Gassen, Kr. Sorau	1 Kiste	3. XII		Geschenk. Inv. II 4. 1902.
196.	1375.01.	Ludwig, Zeichenlehrer, hier.	Scherben v. Püggen, Kr. Salzwedel.		4. XII		Geschenk. Inv. II 135. 1901.
197.		Dr. Schnippel, Prof., in Osterode	Steingeräte, grösstenteils Naturprodukte	15	5. XII	2. I. 02	Zur Bestimmung. Zurückgeschickt
198.		Schlemm, Frl. J., in Berlin	6 phot. Platten mit Aufnahmen v. Gefässen	6.	11. XII		Geschenk.
199.	1394.01	Messikommer, H., in Zürich.	Bernsteinperle v. Giornico, Kanton Tessin.	1.	12. XII	20. I 02	Zurückgeschickt.

Laufende No.	Acten-No.	Namen und Wohnort des Einsenders.	Gegenstand.	Stückzahl.	Datum des Eingangs.	Datum des Wieder-Ausgangs.	Bemerkungen.
200.	1281.01	Eisenb.-Betr.-Insp. 1 in Frankfurt a. O.	Thongefässe v. Koschen, Kr. Guben	2 Kisten	14. XII		Überweisung. Inv. II 136. 1901
201.	1378.01	Dingeldein, Prof. Dr., Büdingen	10 Steingeräte aus Oberhessen	10	14. XII		Ankauf. Inv. II 13. 1902.
202.	1416.01.	Kowakowski, Rich., in Kgs. Wusterhausen.	2 kleine Thonscherben	2	14. XII		
203.	1388.01	Seehars in Türmitz.	Thonscherben, Steingeräte, Wirtel, Perle v. verschied. Form		16. XII		Ankauf. Inv. II 5. 1902.
204.	1439.01	Treichel, Frau, in Liebenow.	Thongefässe, kl. Bronzen u. Scherben v. Liebenow, Kr. Landsberg a. W.		18. XII		Geschenk. Inv. II 137. 1901.
205.	Gen. Verw. 5488.01.	Gen. Verw. d. Kgl. Museen	Eis. Kette mit mittelalt. Silbermünzen. Fo. der Kette Erisburg.	1.	27. XII		
206.	1471.01	Mielke, Robert, Charlottenburg, Rönnestr. 18	Briquetageproben aus Lothringen	8.	27. XII		Geschenk. Inv. II 138. 1901.
207.		Dr. Brecht, Quedlinburg	Kieferstücke von Hund		31. XII	5. II. 02	Zurückgeschickt

Laufende No.	Acten-No.	Namen und Wohnort des Einsenders.	Gegenstand.	Stückzahl.	Datum des Eingangs.	Datum des Wieder-Ausgangs.	Bemerkungen.
1.		Gatzier, Archivar i. Langensalza	3 Knochen-, 2 Thongeräte, 2 Steine u. 1 ein. Schlüssel vom Burghügel b. Nagelstedt.	8	2. I		Zur Ansicht. Zurückgegeben. 3. I
2.	1479. 01.	Fejér, Sozsef, i. Budapest.	2 Gefässe, Bronzen, Bernadeln u. Perlen		2. I		Ankauf. Inv. II 72. 1902.
3.		Dr. Devens, Amtsrichter, Düsseldorf	Pferdeschädel (Talismann aus ein. Bauernhause)	1.	6. I	15. IV	Vom Provinzialmuseum abgegeben.
4.	21. 1902	Sökeland, H., in Berlin	Topfscherben aus den Pfahlbauten v. Vic s. Saltes	8.	6. I		Geschenk. Inv. II 1. 1902.
5.	28. 1902	Mietz, Johann, in Wolsko.	Mittelalt. Krug, Scherben etc. a. d. Kr. Wirsitz		7. I		Ankauf. Inv. II 12. 1902.
6.	1182. 01	Tunder, C. E., i. Burgstädt i. S.	Seifenreste aus Pompeji		13. I		Geschenk. Nicht zu inventarisiren
7.	65. 02 189. 02.	Hobus, Pastor in Dechsel	Slav. Scherben von Schwedt a. O.		13. I		Geschenk Inv. II 171. 02
8.	67. 02	Götze, O., in Weimar	Ein Schwert, Lanze etc. u. Topfscherben aus 1 Grabe in Weimar.		16. I		Ankauf. Inv. II 115. 1902.
9.	113. 02.	Ludwig, Berlin, Lützowstr. 13	2 Steingeräte, Tasse u. Urne v. verschied. Fundorten b: 4 Thongef. v. Lessendorf in Schlesien		26. I	10. II. 02	Geschenk. Inv. II 15. 1902 6 zur Ansicht u. Reparatur Zurückgeschickt.
10.	130. 02	Mietz i. Wolsko, Kr. Wirsitz.	Scherben v. Burgwall bei Wolsko u. 1 mod. Gerät.		30. I	6. V. 02	Ankauf. Inv. II 53. 1902. Das mod. Gerät zurückgesch.
11.	142. 02 57. 02	Dr. Götze in Berlin	Funde aus Hügelgräbern b. Zedlin, Kr. Stolp.	2 Kisten	1. II		Ausgrabung. Inv. II 50. 1902
12.	"	v. Massow, Rittergutsbes. i. Bandsechow	Funde v. Bandsechow, Kr. Stolp.		1. II		Geschenk. Inv. II 51. 1902.

Laufende No.	Acten-No.	Namen und Wohnort des Einsenders.	Gegenstand.	Stückzahl.	Datum des Eingangs.	Datum des Wieder-Ausgangs.	Bemerkungen.
13.	43. 02 462. 02	Wittkuhn in Belling, Kr. Ackermünde	2 Steinhämmer u. 1 Steinfragmt. v. Belling.	3	5. II		Ankauf. Inv. II 86. 1902.
14.	175. 02	Philippsborn in Potsdam, Lindenstr. 45	Steinhammer v. Sellendorf, Kr. Luckau	1	5. II		Ankauf. Inv. II 71. 1902.
15.	174. 02	Budweg, Fabrikbes., i. Waidmannslust.	3 Bronzenadel-Bruchstücke v. Waidmannslust, Niederbarnim	3	5. II		Geschenk. Inv. II 19. 1902.
16.	176. 02.	Herrmann, Ingenieur i. Pankow	Thongefäss v. Mühlenbeck, Niederbarnim	1	5. II		Geschenk. Inv. II 23. 1902.
17.	173. 02	Petri, Bildhauer i. Pankow, Parkstr. 24.	Thonklappen von Rosenthal-Reinickendorf, Niederbarnim	1.	5. II		Zur Ansicht. Austausch Inv. II 110. 1902.
18.	182. 02	Hobus, Felix, Pfarrer i. Dechsel.	Scherben v. Buckelgefässen etc. v. Dechsel, Kr. Landsberg a. W.		6. II		Geschenk Inv. II 20. 1902
19.		Hornfeld, Wien, Wollzeile 9.	Bronze-Armring	1	6. II	11. II	Zurückgeschickt.
20.	171. 02	Zickert, Rittergutsbes. i. Klein-Gagelow, Kr. Kottbus.	Thongefässe, Scherben u. 1 Bronzering v. Kl.-Gagelow.	12 Kiste	7. II		Geschenk. Inv. II 54. 1902
21.	159. 02	Horneburg, J., Photogr. i. Göhren	Kopf, aus eisenhaltiger Erde geformt	1	10. II	10. II	Zur Ansicht Zurückgeschickt.
22.	209. 02	Seligmann in Groebelin	Gefässe, Eisengeräte etc. a. d. Kr. Liebenwerda		11. II		Ankauf. Inv. II 72. 1902.
23.	210. 02 462. 02	Wittkuhn i. Belling	Slav. Scherben etc.		11. II		Ankauf. Inv. II 86. 02
24.	201. 02.	Goebel, Hauptlehrer i. Emmerich	2 Thonköpfe (modern) v. Elten, Kr. Rees	2	12. II	13. II	Zur Ansicht. Zurückgeschickt.

Laufende No.	Acten-No.	Namen und Wohnort des Einsenders.	Gegenstand.	Stückzahl.	Datum des Eingangs.	Datum des Wieder-Ausgangs.	Bemerkungen.
25.	172. 02	Quandt, Rittergutsbes. i. Bügen Kr. Neustettin	Glasbecher, Thonbecher u. Bronzegeräte v. Bügen		13. II		Geschenk. Inv. II 22. 1902
26.	221. 02.	Hornemann, Gutsbes., in Ketzin, Osthavelland.	7 Urnen u. kleine Beigaben v. Ketzin		13. II		Geschenk. Inv. II 21. 1902.
27.	189. 02	Ballentin, Carl, Maler i. Schwedt, Berliner Vorstadt 16.	Slav. Scherben u. kleine Funde aus d. Gegend v. Schwedt, Kr. Angermünde.		14. II 17. II		zurückgeschickt 17. 4. 02, neu m. Lanzenspitze zurückgeschickt Ankauf. Inv. II 106. 1902.
28.	155. 02	v. Delhaes, Rittergutsbes. i. Alt-Borowko, Kr. Kosten	13 Gefässe u. 1 Klapper v. Alt-Borowko	1 Kiste	17. II		Geschenk. Inv. II 55. 1902.
29.	114. 02	Eisenbahn-Bauabtheilung Solingen	Bronze-Radnadel v. Schmalfelden, Kr. Solingen.	1 Kiste	17. II		Überweisung. Inv. II 39. 1902.
30.	176. 02	Herrmann, Ingenieur i. Pankow	2 Gef. v. Mühlenbeck, 1 Gef. v. Rosenthal, Kr. Niederbarnim	3	17. II		Geschenk. Inv. II 23. 1902.
31.	232. 02	Beschetznick, hier, Oranienstr. 185	2 Bronzeringe von Niederlehme, Kr. Beesk.-Storkow	2	17. II		Geschenk. Inv. II 27. 1902.
32.	240. 02	Hobus, Pastor i. Dechsel.	Thonfigur v. Dechsel, Kr. Landsberg a. W.	1.	18. II		~~Leihgabe~~. Geschenk. Inv. II 25. 1902.
33.		v. Flotow, Oberleutnant, Berlin, Lindenstr. 5	Brillenfibel v. Steuer-Vorwerk i. Meckl.-Schwerin	1.	18. II	15. III 02	Zur Ansicht. Zurück
34.	67. 02	Mehrtens, Heinr., i. Hellingst	3 Urnen v. Hellingst, Kr. Osterholz, Reg.-Bez.		19. II		Ankauf. Inv. II 52. 1902

Laufende No.	Acten-No.	Namen und Wohnort des Einsenders.	Gegenstand.	Stückzahl.	Datum des Eingangs.	Datum des Wieder-Ausgangs.	Bemerkungen.
35.	234. 02	Fejér, József, i. Budapest	Grosses Thongefäss, Sichelmesser, Celt etc., Perlen, Gefässe, Messer v. Eisen etc.	2 Kisten	21. II 8. III		Ankauf. Inv. II 81. 1902. 2. Teil zurückgeschickt.
36.	265. 02	Polizeiverw. i. Neudamm f. Rudolph.	Steinhammer u. grosses Steinbeil v. Neudamm, Kr. Königsb. N.	2.	21. II		Vom Arbeiter Rudolph gekauft. Inv. II 36. 1902
37.	696. 01. 694. 02.	Bernstorff, Gräfin, in Berlin	Bronzefund v. Biall, Kr. Neustettin s. Nro. 119. 01.		21. II		Zur Ansicht. Ankauf. Inv. II 91. 1902.
38.	136. 02	Terne f. Köppe i. Wiesau	Thankurn v. Wiesau, Kr. Liebenwerda.	1.	22. II		Ankauf. Inv. II 73. 1902.
39.	188. 02	Schlz, Dr. Physikat i. Heilbronn	3 Blätter Photogr. v. neolith. Gef. u. Scherben	3.	22. II		Geschenk. Kat. IX a. 735. a-c.
40.	269. 02 1394. 02.	Dr. Träger i. Zehlendorf.	Thonscherben aus Tumuli i Macedonien etc.		22. II		Geschenk Inv. II 158. 02.
41.		Stein, Joh., Bootsdiener, hier, Treptower Chaussee 17/18	Graphit-Schmelztiegel v. Birx a. Rügen.	1.	24. II		
42.	272. 02	Boerl i. Weimar, für Pfarrer, Gr. Mrd. Kab. Weimar	~~Abguss~~ Gips~~nachbildung~~ v. 1 Skelet von Wiesau	1.	24. II		Geschenk. Inv. II 57. 1902
43.	304. 02	v. Hake-Machnow, in Machnow b. Stahnsdorf.	Mittelalt. Thonscherben, Kupferhesselstücke, Löffel v. Kl.-Machnow, Kr. Teltow.		1. III		Geschenk. Inv. II 26. 1902. Löffel vernichtet 24.11.14 Hirsch
44.	235. 02	Fejer i. Budapest.	1 Grosses u. 2 kleinere Thongefässe.	3	8. III		Ankauf. Inv. I 82. 1902

Laufende No.	Acten-No.	Namen und Wohnort des Einsenders.	Gegenstand.	Stückzahl.	Datum des Eingangs.	Datum des Wieder-Ausgangs.	Bemerkungen.
45.	347.02	Bruhne, Paul, i. Parleib	Flintdolch v. Parleib, Kr. Helmstedt	1.	18. III		Ankauf. Inv. II 74. 1902.
46.		Rück, D., i. Leipzig-Gohlis, Blumenstr. 124.	3 Bruchst. v. Thoncylindern u. 1 Scherbe, bei Halle gef.	4.	18. III		Geschenk (vgl. E.I.II 65.02) Inv. II 94. 02
47.	376.02.	Obiora in Luschwitz.	Bronzecelt v. Ujazdowo, Gefässe u. Nadel v. Luschwitz, Kr. Fraustadt.	1 Kiste	24. III		Ankauf. Inv. II 75. 1902.
48.	399.02.	Dr. v. Weinzierl in Teplitz.	Phot. einer Gussform v. Sobiesak a. Eger		24. III		Geschenk. Inv. II 28. 1902
49.	406.02	Kuhn, Frau Prof., i. Friedenau	Abbild. des Bronzefundes v. Marienthal, Kr. Uckerm.	3 Blätter	25. III		Geschenk. Inv. II 29. 1902.
50.	423.02	Koch Assessor Dr., Berlin	Lanzenspitze u. Messer aus Eisen aus Oberhessen	2	29. III		Geschenk. Inv. II 30. 1902.
51.	430.02	Szilmiszkis, Martin, i. Ramutten-Jahn	Armring, Fragment u. Münze v. Ramutten-Jahn, Kr. Memel	3.	2. IV		Ankauf. Inv. II 89. 1902.
52.	439.02	Nagel, A., in Deggendorf.	Skeletreste v. Inzing, B.A. Griesbach, Niederbayern.	6 Kisten 3 "	2. IV 3. IV		Ankauf. Inv. II 119.02 u. Inv. II 37. 1903.
53.	438.02	Hornemann, R., Rittergutsbes. in Gutenpaaren	4 Gefässe u. Beigaben v. Gutenpaaren, Knochenharpune v. Ketzin		2. IV		Geschenk Inv. II 61. 1902.
54.	"	Hornemann, A., Rittergutsbes. in Gutenpaaren	Gefäss v. Ketzin, Kr. Osthavelland.	1	2. IV		Geschenk. Inv. II 62. 1902
55.	462.02.	Witthuhn in Belling.	Steinbeil v. Wilhelmsthal, Kr. Uckermünde.	1.	7. IV		Ankauf. Inv. II 86. 1902

Laufende No.	Acten-No.	Namen und Wohnort des Einsenders.	Gegenstand.	Stückzahl.	Datum des Eingangs.	Datum des Wieder-Ausgangs.	Bemerkungen.
56.	252.02	Heidsieck, L., Pastor	Bronzecelt von Wehrendorf b. Vlotho	1	12. IV	21. IV	Zur Ansicht. Zurückgeschickt
57.	469.02	Huhn, P., Pastor in Tammendorf, für Kaufm. Quoos.	Urnen von Tammendorf, Kr. Krossen.		12. IV		Ankauf. Inv. II 76. 1902.
58.	496.02	Löfner Oberinspektor in Pinnow, Kr. Angerm.	Bronze-Tüllencelt von Dittmannsdorf, Kr. Görlitz.	1	12. IV		Ankauf. Inv. II 60. 1902.
59.	495.02	Dr. Götze, Berlin	Scherben von Schwedt a. O.		12. IV		Ausgrabung Inv. II 43.02.
60.	494.02	Dr. Brunner Berlin	Scherben von Tüchen, Kr. Ostpriegnitz.		15. IV		Ausgrabung Inv. II 65. 1902.
61.	494.02	dgl. für Wittwe Falkenhagen, Tüchen	Steinhammer aus der Priegnitz.	1	15. IV		Ankauf. Inv. II 66. 1902.
62.	465.02	Naumann Pens. Gendarm, Ziesar.	Urnen und Beigaben.		16. IV		Ankauf. Inv. II 77. 1902.
63.	474.02 1296.02	Hobus, Felix, Pfarrer in Dechsel	Größere Sammlung von Altertümern.	13 Kisten	16. IV		Geschenk Inv. II 159. 02.
64.	482.02	Fejer, J., in Budapest	Bronzen, Steingeräte und Thongefäße.		17. IV		Z. Teil zurückgeschickt. Ankauf Inv. II 83. 1902.
65.	385.02	Rück, Brauereipächter, Leipzig-Gohlis	Briquetage-Funde von Halle a. S.		18. IV		Zur Ansicht. Geschenk. Inv. II. 94. 02. (vgl. auch E.I.II 46.02)

Laufende No.	Acten-No.	Namen und Wohnort des Einsenders.	Gegenstand.	Stückzahl.	Datum des Eingangs.	Datum des Wieder-Ausgangs.	Bemerkungen.
66.	504.02 u. 400.02	Dr. Brunner Berlin	Urnen von Wolfshagen, Westpriegnitz		18. IV		Ausgrabung. Inv. II 64. 1902
67.	315.02	Scheer Hauptlehrer in Rudow.	Scherben von Rudow, Kr. Teltow		19. IV		Geschenk Inv. II. 44.02.
68.	485.02	Hernfeld W., Wien	2 silberne Ringe u. 2 Sicheln a. Bronze von Schäßburg.	4	24. IV		Ankauf. Inv. II 90. 1902.
69.	526.02. 564.02.	Camin, Schulze i. Kl.-Pankow.	Urne, Scherben u. Beigaben v. Kl.-Pankow, Ostpriegn.		25. IV		Vgl. auch E. 7. IV. 23.00 Inv. II. 95.02.
70.	526.02	Rietz, Lehrer i. Freyenstein.	Jadeitbeil v. Weitgendorf, Steinbeil v. Kolrep, Ostpriegnitz, Bronzenadel v. Schmiedeberg, Kr. Angermünde	3	25. IV		Geschenk Inv. II 46. 1902
71.	514.02	Müller, Oberpfarrer i. Putlitz	3 Urnen u. Beigaben v. Kuhbier, Ostpriegn.		25. IV		Ankauf. Inv. II 78. 1902.
72.	538.02	Köppe, Fritz, Altsitzer in Kuhbier, Ostpriegnitz	3 Bruchstücke röm. Bronzefibeln von Kuhbier.	3	25. IV		Geschenk. Inv. II 45. 1902.
73.	537.02	Nagel, Fritz, Kaufm. i. Pritzwalk	Grosse Glasperle von Falkenhagen, Ostpriegn.	1.	25. IV		Ankauf. Inv. II 63. 1902
74.	545.02	Drenkow, Rob., Maler i. Pritzwalk	Bruchstück eines Bronzeschwertes v. Steffenshagen	1	26. IV		Geschenk. Inv. II 108. 1902.
75.	560.02	Engel, Landgerichtsrat i. Thorn.	3 Eisengeräte, 1 Silber-Nachbildg. u. 1 Photogr. v. Gotländ. Funden	5.	28. IV	7. VI	Zurückgeschickt.
76.	421.02.	Kgl. Klosterkammer in Hannover	Neolith. Gefässe, Bronzen etc. v. Pinnow, Kr. Angerm.		29. IV		Überweisung. Inv. II 58. 1902

Laufende No.	Acten-No.	Namen und Wohnort des Einsenders.	Gegenstand.	Stückzahl.	Datum des Eingangs.	Datum des Wieder-Ausgangs.	Bemerkungen.
77.	421.02	Fiens, Stellmacher i. Pinnow	Durchbohrtes grosses Steingerät v. Pinnow, Kr. Angermünde	1.	29. IV		Ankauf. Inv. II 59. 1902
78.	566.02	Schuppenhauer, Richard, i. Bernburg	Perle v. Harzgerode, Kr. Ballenstedt.	1	29. IV	23. VII	Zurückgeschickt
79.		Kullmann, Franz, i. Leipzig.	2 Versteinerungen	2	3. V	5. V	Zurückgeschickt.
80.	462.02 594.02	Witthuhn in Belling.	Thonscherben u. Flintsplitter v. Hammer, Kr. Uckerm., halber Steinhammer v. Weggun, Kr. Templin		3. V		Ankauf. Inv. II 86. 1902
81.	547.02	Albrecht, Lehrer i. Telschow.	1 Thonscherbe v. Telschow, Ostpriegnitz.	1.	5. V		
82.	601.02.	Krieg, Amtsrichter i. Schlieben	2 Quetschsteine u. Thonscherben v. Burgwall Schlieben, Kr. Schweinitz		6. V		Geschenk. Inv. II 47. 1902.
83.	584.02	Dr. Götze, Berlin	Thonscherben aus Wohngruben v. Gr.-Lichterfelde, Kr. Teltow		7. V		Ausgrabung. Inv. II 79. 1902.
84.	628.02	Dr. Förtsch, Halle, f. G.Rat Voss, Berlin	Funde v. Giebichenstein, Saalkreis.	1 Kiste	14. V		Ausgrabung. Inv. II 80. 1902.
85.	640.02	Geol. Landesanstalt u. Bergakademie, hier.	2 Flintlanzenspitzen v. Falkenburg i. P., Kr. Dramburg.	2	16. V		Von d. Eisenb.-Direktion Bromberg überwiesen. Inv. II 69. 1902.
86.	647.02.	Dr. Götze z. Zt. i. Koburg	Funde aus einem Hügelgrab bei Mirsdorf, S.-L.-Gotha	2 Kisten	20. V		Ausgrabung Inv. II 135. 02.

Laufende No.	Acten-No.	Namen und Wohnort des Einsenders.	Gegenstand.	Stückzahl.	Datum des Eingangs.	Datum des Wieder-Ausgangs.	Bemerkungen.
87.	676.02 1237.01.	Koppen, F., cand. inv., i. Gut Gresonse b. Flatow.	Zerbrochene Urne, Brandknochen u. 3 Thon. v. Gresonse, Kr. Flatow		20. V		Geschenk. Inv. II 79. 1902
88.	612.02	Hansen, W., Gärtnereibes. in Putlitz	Urne v. Grabow, Ostprignitz	1	20. V		Geschenk. Inv. II 78. 1902.
89.	520.02	Claussen, W., i. Burg, Dithmarschen	Feuerstein-Abfälle u. Geräte (2)	23 Tafeln	22. V	7. VI	Zurückgeschickt.
90.	659.02	Joseph, L., in Zechlinerhütte b. Rheinsberg i. d. Mark	Eisernes Flugeisen v. Zechliner Hütte, Ostprignitz	1.	22. V	28. V	Zur Ansicht. Zurückgeschickt.
91.	657.02	R. Götze, Berlin, z. Zt. Römhild	Funde v. Römhild (Glasfunde, Morgenbrot) u. Umgegend	1 Kiste	22. V		Ausgrabung u. Ankauf Inv. II 136-137. 02
92.	666.02	Derselbe z. Zt. Weimar	photographische Platten.	1 Kiste	23. V		Zum Aggarat der prähist. Abt. genommen.
93.	692.02	Offrem, Therese, i. Apolda	Steingeräte, 1 Gefäss, 1 Kupferbarren, 1 Viertel	71	29. V	11. VI	Ankauf Inv. II 88. 1902. 2. Teil zurückgeschickt.
94.	651.02	Brunner, K., Berlin	Urne u. Scherben von Schmachtenhagen, Kr. Oberbarnim		2. VI		z. T. ausgegraben, z. T. Geschenk v. Stein u. Blanke. Inv. II 87.02.
95.	708.02	Dr. Osowidzki, San. Rat, i. Oranienbg.	Bronzenadel v. Schmachtenhagen u. 1 Photogr.	2	2. VI		Geschenk Inv. II 68. 1902
96.	691.02	Dr. Götze, z. Zt. i. Rossleben, Kr. für fürstlr. Friedrich, Kl. Wangen Querfurt.	Fundbericht Römhild u. Kl. Wangen, Kr. Querfurt	1 Kiste	2. VI		Geschenk Inv. II 139. 1902.
97.	483.02	Schultz, Gustav, i. Regenwalde	Thonscherben u. Knochennadel a. d. Kr. Regenwalde		2. VI		Geschenk. Inv. II 84. 1902.

Laufende No.	Acten-No.	Namen und Wohnort des Einsenders.	Gegenstand.	Stückzahl.	Datum des Eingangs.	Datum des Wieder-Ausgangs.	Bemerkungen.
98.	704.02	Dr. Götze, z. Zt. i. Nägelstedt, Kr. Langensalza.	Funde von Lommatzsch b. Nägelstedt	2 Kisten	2. VI		Ausgrabung u. Ankauf. Inv. II 141-142. 02.
99.	720.02	Flesshaar, Rechtsanw. in Berlin	Bronzenadel v. Alberts-dorf, Kr. Münsterberg.	1.	3. VI		Ankauf. Inv. II 92. 1902.
100.	715.02	Schultze, M., cand. theol. et phil. in Stettin, Friedr.-Carlstr. 38 II	1 Thonscherben, 9 Feuersteinsplitter aus Holstein	10.	4. VI	5. VI	Zurückgeschickt.
101.	691.02	Dr. Götze, z. Zt. Rossleben	9 Steinplatten u. 2 Kisten mit Funden von Römhild vom Forst, Kr. Querfurt		5. VI		Ausgrabung Inv. II 140. 1902.
102.	733.02	Werkmeister i. Solingen	Goldspirale von Hollenstedt	1.	6. VI		Ankauf. Inv. II 114. 1902
103.	736.02	Metze, E., i. Steglitz, Beitestr. 13.	Röm. Scherben, Wandputz u. Thierzähne v. Ruhlingen, Lothringen		7. VI		Geschenk. Inv. II 85. 1902.
104.		Hinde-Pouch Dr., Posen, Museum.	1 modernen Gefässform	1	9. VI	9. VI	zur Ansicht. Zum Gefässkatal
105.	492.02	Langenhan, Frau Reichsgerichtsrat, i. Leipzig.	Sammlung vorgeschichtl. Altertümer aus d. Mark etc.	14 Kisten	10. VI		Ankauf. Inv. II 31. 1903.
106.	729.02	Olivia i. Lorschwitz, Kr. Fraustadt.	Bronzen, Gefässe, Steine aus Lorschwitz, Bronzen etc.	2 Kisten u. 1 Karb	10. VI		Ankauf. ~~Inv. II 98. 1902.~~ Inv. II 113. 1902.
107.	658.02	Ballentin i. Schwedt.	Metallband m. Inschrift u. Eisenklumpen v. Schwedt.	2	10. VI	18. VI	Zum Gefässkatal
108.	325.01	Marten, Reg.-Sekr. i. Potsdam	Kleine Slg. von Funden aus d. Prignitz		10. VI		z. T. zurückgeschickt. Ankauf. Inv. II 116.02.

Laufende No.	Acten-No.	Namen und Wohnort des Einsenders.	Gegenstand.	Stückzahl.	Datum des Eingangs.	Datum des Wieder-Ausgangs.	Bemerkungen.
109.	754. 02	Tietz, Carl, Restaurator, hier Admiralstr. 31-32.	Buckelgefäss, zwischen Tempelhof u. Marienfelde, Kr. Teltow, gef.	1	11. II		Austausch Inv. II 111. 1902.
110.	731. 02	Schmitz, Jacob, i. Andernach	2 Hirschhornfassungen u. Thonscherben		12. II	21. VII	Zurückgeschickt.
111.	397. 02	v. Miske i. Güns.	Nachbildung der Thonfigur E.T. 81. 1900	1.	12. II		Im Mus. hergestellt. Inv. II 96. 02.
112.		Heenfeld, Wien, I Adlerzeile 9.	Bronzeschläuel, Goldschmucksachen m. 1 Perle aus Ungarn.	14	14. II	18. II	Zurückgeschickt an Inserat.
113.	88. 02.	Gerhardt, P. i. Reinickendorf.	Thongefässe u. Beigaben v. Wilmersdorf, Kr. Beeskow.		14. II		Ankauf. Inv. II. 93. 02.
114.	761. 02	Nagel Frau, in Rixdorf.	Funde aus Bayern	1 Kiste	16. II		Ankauf. Inv. II 119. 02 und II 37. 1903.
115.	733. 02	Bürgermeister Mandatar in Kelbra	1 Reihengrab, 1 Hockergrab, 1 Hockergrab, aus dem Kreise Kelbra	3	16. II		Ankauf Inv. II 114. 1902.
116.	757. 02	Götze, Dr. Berlin	Kleine Funde von einer Ansiedlungsstelle (?) von Rixdorf, Kr. Teltow.		18. II		Auf Wunsch gesammelt. Inv. II 121. 1902
117.	777. 02	Frahm in Kunstadt (für Dr. Götze)	4 Mahlsteine aus den Hügelgräbern von Jutzin, Kr. Kolberg.	4	18. II		Ausgrabung Inv. II. 97. 02.

Laufende No.	Acten-No.	Namen und Wohnort des Einsenders.	Gegenstand.	Stückzahl.	Datum des Eingangs.	Datum des Wieder-Ausgangs.	Bemerkungen.
118.	761. 02	Nagel Frau A. Rixdorf.	Funde aus Bayern	1 Kiste	24. VI		Ankauf. Inv. II 119. 02 und 37. 1903.
119.	761. 02	Nagel Frau A. Rixdorf	Funde aus Bayern	1 Kiste	25. VI		Ankauf. Inv. II 119. 02 u. 37. 1903.
120.	669. 02.	Dr. Götze, Berlin	Urnenscherben u. Knochen von Mittenwalde, Kr. Teltow		5. VI		Ankauf Inv. II 138. 1902.
121.	833. 02.	Dr. Götze, Berlin.	Funde von Obersdorf, Kr. Teltow.		5. VI		Ausgrabung Inv. II 46. 1903.
122.	"	Lindow, in Obersdorf.	dgl.				Geschenk Inv. II 47. 1903.
123.	811. 02	Lehn, P. Pastor in Zemmendorf für Rixdorf und da	2 Thongefässe von Zemmendorf, Kr. Teltow.	2	28. VI		Ankauf. Inv. II 117. 1902.
124.	614. 01	Lüdtmann stud.	Thonscherben, 1 Hacke, andere Steine Funde von Rixdorf, Kr. Teltow		7. 10. VII		Ist Geschenk, kommt zur Ansicht. Geschenk Inv. II 107. 1902. Zahn an Nehring 13. VII 02
125.	848. 02	Kuntze Regierungsbaumeister in Kattowitz	Thongefässe u. Scherben.	12	7. 10. VII	21. VII	Zurückgeschickt.
126.	874. 02.	Lehn Pastor in Landsberg (Mk) für Zinkwitz, Lüdtmann in Groß-Lammin.	Thongefässe von Groß-Lammin, Kr. Landsberg a. W.	1	9. VII		Ankauf. Inv. II 118. 1902.

Laufende No.	Acten-No.	Namen und Wohnort des Einsenders.	Gegenstand.	Stückzahl.	Datum des Eingangs.	Datum des Wieder-Ausgangs.	Bemerkungen.
127.	867.02	Obiora in Luschwitz	Urnen und Beigefäße von Meine, Kr. Soldin etc.	2 Kisten	11. VII		Ankauf. Inv. II 98. 1902.
128.	632. 02	Dr. Wolff d. Direktor des prov. Mus. in Halle	3 Thongefäße v. d. Sachsenburg, Kr. Eckartsberga.	3	11. VII.		Austausch Inv. I 112. 1902.
129.	582.02	Ostry Josef, Dr. in Hallbrunn	Lehrmeister Wien von Linz-burg b. Schw. Hall	1	11. VII		Geschenk. Inv. II 122. 1902.
130.	891.02.	Kiesler, M, Kaufmann in Magdeburg.	Beigaben aus dem Gräberfeld von Jeg-ersdorf, Kr. Jerichow I		12. VII		Geschenk Inv. II 120. 1902.
131.	320. 03	L. Kratz M. Wanzleben	1 Gefäß scherbe von M. Wanzleben, Kr. Wanzleben	1	12. VII		Ausgrabung v. Dr. Götze Inv. II 176. 1903.
132.	320. 03.	Dr. Götze, Berlin	Hügelgräber von M. Wanzleben.		12. VII		Ausgrabung. Inv. II 176. 1903.
133.	418. 02	Zeitschrift für Klein-Wanz-leben.	Gräber- u. Ausgrabungs-funde v. Kl.-Wanz-leben, Kr. Wanzleben		15. VII		Zu 6 Ausgrabungsgesuch. 2. Geschenk, 3. zur Inv. I Konservierung. 176-177 1903.
134		Formari der Kgl. Museen, Berlin.	27 Abgüsse bronze-nener Gefäße	27	16. VII		
135.	698.02	Hist. Museum in Breslau	Funde von Breitenau, Rittergut Tschirnhaus, Jeder Kreis Gr. Strehlitz		21. VII		Zu 6 Ankauf, 1 Geschenk Inv. II 103 – 104. 02.
136.	698.02	Kgl. für v. Carnap, Dresden	Urne von Marschwitz Kr. Bunzlau St.	1	21. VII		Geschenk Inv. II 102. 1902.

Laufende No.	Acten-No.	Namen und Wohnort des Einsenders.	Gegenstand.	Stückzahl.	Datum des Eingangs.	Datum des Wieder-Ausgangs.	Bemerkungen.
137.	691.02	Friedrich Kgl. Förster, Klein-Mangen.	1 Paar H. Hammer v. Nobra, Kr. Querfurt, Funden v. Tornau		22. VII		Geschenk. Inv. II. 146. 02.
138.		Hartmann Major, Charlotten-burg, Hessenstr. 9a.	1 Feuersteinbeil von Mogilno	1	23. VII	1. IX	Zum Kostenanschlag Zurückgeschickt.
139.	698.02	Kgl. Museum in Breslau	Hongefäße von Jor-dansmühl.	18 Stk.	25. VII		Geschenk. Inv. II 105. 1902.
140.	949.02.	Lewinski, Frau Gen. Maj. Karl, Berlin	1 Knochenstab von Palermo	1	26. VII		Geschenk. Inv. II 99. 1902.
141.	959.02	Herrmann, Ingenieur i. Pankow.	2 Scherben m. Hällenorn. von Rudnitz, Oberbarn., u. Wilhelm-aue, Niederbarnim	2.	28. VII		Geschenk. Inv. II 100. 1902.
142.		v. Hake, Klein-Machnow, Kr. Teltow.	1 Knochenstange m. 2 Knochen harpunen v. Kl.-Machnow	3	30. VII	4. VIII	Zur Ansicht. Zurückgeschickt.
143.	976.02.	Metze, E., i. Steglitz, Bretestr. 13	1 Scherben u. 1 Wirtel v. Groß-Lichterfelde, Kr. Teltow		30. VII		Geschenk. Inv. II 101. 02
144.	965.02.	Stubenrauch, O., Stettin, Preussische Str. 22.	23 Stein- u. Feuer-geräte a. d. Kr. Ueckermünde u. Randow	23.	4. VIII		Ankauf. Inv. II 147. 02.
145.	810.02	Triebler, Pastor i. Witzen, für Tillack, Witzen.	5 Bronzeringe, 1 Armspi-rale u. 1 Knopf v. Witzen Kr. Soran (Westpreuß.)	7	6. VIII		Zu Nro. 158-159. 02. Ankauf. Inv. II 150. 1902.
146.	987. 02	Obiora in Luschwitz, Kr. Fraustadt i. Posen.	28 Gefässe, 1 Klapper, 1 Wirtel u. Scherben v. Lusch-witz, Starkowo u. Meine	1 Kiste.	6. VIII		Ankauf. Inv. II 32. 1903.

Laufende No.	Acten-No.	Namen und Wohnort des Einsenders.	Gegenstand.	Stückzahl.	Datum des Eingangs.	Datum des Wieder-Ausgangs.	Bemerkungen.
147.	980.02	Nagel in Deggendorf.	Hügelgräberfunde aus Bayern	1 Kiste	6. VIII		Ankauf. Inv. II 119.02 und 37. 1903.
148.	1015.02	Busse, H., in Berlin	Thoncylinder v. Vir s.S. (Briquetagen)	1.	9. VIII		Geschenk. Inv. II 123. 1902.
149.	933.02	Eisenbahn-Direktion St. Johann-Saarbrücken	Röm. Urne, 2 Gefässe und Scherben v. Trimbs, Kr. Mayen.	2 Kisten	11. VIII		Geschenk. Inv. II 109. 1902.
150.	1024.02. 854.03	Seeler in Fürstenberg a. O.	2 Gefässe u. 4 Steine aus Gräden, Atterwasch, Vogelsang u. Finsterwalde.		14. VIII		Ankauf. Inv. II 36. 1904.
151.	1023.02	Holland, Richard, i. Halle, Zapfenstr. 18.	Klein. Thongefäss von Zerbst, Bronzecelt von Bennstedt, Mansf. Sekr.	2.	14. VIII		Ankauf. Inv. II 148. 02.
152.	1042.02	Scharnweber, R., Lehrer i. Berlin O. Frankf. Allee 171.	Thonscherben u. 3 kleine Beigaben v. Trebbus, Kr. Luckau		19. VIII		Geschenk. Inv. II 124. 1902.
153.	1022.02	Messikommer, H., in Zürich	Hirschhorn- u. Flintgeräte v. Les Eyzies etc.	1 Kiste	20. VIII	13. X	Zurückgeschickt.
154.	803.02	Kgl. Ansiedl.-Kommission in Posen	2 Urnen u. einige Scherben v. Gurki-zagayne, Kr. Schubin.	1 Kiste	21. VIII		Überweisung. Inv. II 160. 02.
155.	1018.02	Wagenknecht, Lehrer i. Woldisch-Tychow, Kr. Belgard.	2 Urnen u. 2 Beigefässe aus einer Steinkiste. Fo. bei Woldisch-Tychow.	1 Kiste	25. VIII		Geschenk. Inv. II 149. 02.
156.	980.02.	Nagel in Deggendorf.	Neolith. Funde v. Unterisling, Oberpfalz.	1 Kiste	25. VIII		Ankauf. Inv. II 119.02 und 37. 1903.
157.	775.02 1067.02	Kgl. Oberförsterei Abtshagen.	Zerbrochene Thongefässe v. Kl.-Bremerhagen, Kr. Grimmen		1. IX		Überweisung. Inv. II 128. 1902.

Laufende No.	Acten-No.	Namen und Wohnort des Einsenders.	Gegenstand.	Stückzahl.	Datum des Eingangs.	Datum des Wieder-Ausgangs.	Bemerkungen.
158.	810.02	Tillack, Bauer in Witzen	Bronzefund vom Burgwall Witzen, Kr. Sorau, zu Nro. 145 gehörig.	34.	1. IX		Ankauf. Inv. II 150. 1902.
159.		Tischer, Ewald, in Sorau.	Bronze-Armring, zum vorig. Funde gehörig.	1.	1. IX	31. X	Zurückgeschickt.
160.	1104.02.	Dittrich, Gärtner i. Witzen.	1 Urne, Bronzenadel u. 6 Beigefässe v. Witzen, Kr. Sorau (Grabfund).	8	1. IX		Ankauf. Inv. II 151. 02.
161.	1105.02	Brunner, K., in Berlin	Scherben, Wandbewurf etc. v. Burgwall Witzen, Kr. Sorau.		1. IX		Ausgrabung. Inv. II 152. 02.
162.	1077.02	Keetz, Wilh., i. Kuxhaven	Stein- u. Flintgeräte aus Hannover, Gegd. v. Lüneburg-Wönsen		1. IX	6. IX	Zurückgeschickt.
163.	1076.02	Ludwig, H., in Berlin.	Kl. Flint-Hohlmeissel v. Samtens, Rügen	1.	1. IX		Geschenk. Inv. II 125. 1902.
164.	1075.02	Giebeler, Ingenieur i. Gr.-Lichterfelde, Wilhelmsplatz 8.	Zerbroch. Thongefässe v. Münchehofe, Kr. Niederbarnim.		1. IX		Geschenk. Inv. II 126. 1902.
165.	1074.02.	Krause, Ed., Conservator, Berlin	Thonscherben, Schlacke etc. vom Burgwall b. Fergitz, Kr. Templin		1. IX		Geschenk. Inv. II 127. 1902.
166.	1084.02	Behncke, Lehrer i. Gassen.	Urnen v. Gassen, Kr. Sorau	1 Kiste	2. IX		Ausgrabung. Inv. II 153. 02.
167.	1119.02	Nagel i. Deggendorf.	Skeletmaterial v. Inzing, Niederbayern	7 Kisten	3. IX		Vgl. Nro. 225. Ankauf. Inv. II 119. 02 u. 37. 03.
168.	1147.02	Dr. Götze i. Berlin.	Scherben u. Wandbewurf v. d. Saalburg		9. IX		Geschenk. Inv. II 130. 1902.

Laufende No.	Acten-No.	Namen und Wohnort des Einsenders.	Gegenstand.	Stückzahl.	Datum des Eingangs.	Datum des Wieder-Ausgangs.	Bemerkungen.
169.	1146.02	Dr. Götze i. Berlin	Wandbewurfstück v. d. neolith. Station b. Ettersburg, S.-Weimar	1	9. IX		Geschenk. Inv. II 129.02.
170.	1081.02	Frhr. v. Dalwigk zu Lichtenfels, Naumburg (Kgl. Landrat)	3 Steingeräte aus d. Kr. Naumburg	3.	9. IX		Geschenk. Inv. II 131.02.
171.	"	Dr. Götze i. Berlin, u. Sörgel in Naumburg.	Wandbewurf u. Holzkohle aus Brandgruben v. Grochlitz b. Naumburg		9. IX		Ausgrabung Katalogisiert unter: Ig 437 Va,b
172.	"	Dr. Götze, Berlin	Thonscherben u. Flintsplitter v. d. Sonnenkuppe b. Sulza, S.-Weimar		9. IX		Ausgrabung Katalogisiert unter: II b 3080
173.	1097.02	Gutbier, H., Stadtarchivar in Langensalza.	Kragenhals v. ein. Thongefässe vom Bornhög b. Nägelstedt, Kr. Langensalza	1.	13. IX		Geschenk. Inv. II 132.02.
174.	1186.02	Rademacher, Rektor in Cöln, Zugweg 44.	2 Urnen v. Altenrath u. Troisdorf, Kr. Siegburg	1 Kiste	13. IX		Ankauf. Inv. II 154.02.
175.		Dr. Ossowidzki, San.-Rat i. Oranienburg	Gerippte zweihenkl. Bronzeciste v. Bobersberg, Kr. Krossen	1.	13. IX	28. I. 03	Zur Ansicht. I. A. aus Märk. Mus. abgegeben
176.	1174.02	Jaeckel, Remontedepotinspektor in Legebruch	Steinbeil v. Legebruch, Osthavelld.	1.	13. IX		Geschenk. Inv. II 133.1902.
177.	1175.02	Brunner, K., in Berlin	Flintsplitter von Pinnow, Osthavelld.		13 IX		Auf Dienstreise gesammelt Inv. II 134.1902.
178.		Keller, Apoth., i. Dermbach.	Verschied. Fundstücke a. Palästina, Elsass etc.		15. IX	8. X	Zurückgeschickt.

Laufende No.	Acten-No.	Namen und Wohnort des Einsenders.	Gegenstand.	Stückzahl.	Datum des Eingangs.	Datum des Wieder-Ausgangs.	Bemerkungen.
179.	1185.02	Messikommer i. Zürich.	Funde v. Ascalon, Palästina (10 Glasringe u. Perlen)	1 Kiste	15. IX	8. X	In d. vorderasiat. Abtl. gesch.
180.	1176.02	Obiera i. Luschwitz	17 Gefässe u. kleine Bronzen von Luschwitz, Bukwitz, Neudorf u. Starkow.	1 Kiste	17. IX		Ankauf. Inv. II 32.1903.
181.	1204.02	Brunner, K., in Berlin	Thonscherben v. Karow, Niederbarnim		18. IX		Geschenk. Inv. II 155.1902.
182.	desgl.	Derselbe	Urnen u. Beigaben v. Carow, Niederbarnim	3 Kisten	30. IX		Ausgrabung. Inv. II 155.02.
183.	1302.02	v. Lettow, Frau, i. Berlin, Siegmundshof 20.	Slav. Scherben aus Vorpommern: Dargebell, Kr. Anklam		2. X		Geschenk v. Frl. von Wadenstjerna i. Berlin. Inv. II 143.1902.
184.	1157.02	Dr. Götze in Berlin	Urnen etc. v. Trebbus, Kr. Luckau.	4 Kisten	2. X		Ausgrabung. Inv. II 156.02.
185.	1226.02	Ginz, Josef, i. Prag III 804	12 Bronzen u. 1 Goldschnalle aus Ungarn, Silberzierrat v. Laibach.	14.	3. X	17. X.	Zurückgeschickt
186.	1335.02	Behncke, Lehrer in Gassen	Urnen u. Scherben v. Gassen, Kr. Sorau	1 Kiste	6. X		Ausgrabung. Inv. II 153.1902.
187.	1344.02	Götze, O., in Weimar, Meyerstr. 11.	Eis. Schwert, Pincette etc. (Grabfund) v. Weimar.	1 Kiste	7. X		Ankauf. Inv. II 34.1903.
188.	1377.02	Klische, G., Töpfermstr. i. Küstrin	2 Scherben u. 3 eis. Fragmte. v. Küstrin, Kr. Königsberg i. N.	5.	10. X		Geschenk. Inv. II 144.1902.
189.	1379.02	Dr. Lehmann-Filhés, Prof., in Berlin.	Feuerstein-Pfeilspitzen, Schaber etc., Bronzepfriem etc. v. d. „Alteburg" b. Arnst.		11. X		Geschenk. Inv. II 145.1902.
190.	963.02	Brunner i. Berlin.	Urne m. Deckelschale v. Mahlsdorf, Niederbarnim		11. X		Ausgrabung. Inv. II 163.02.

Laufende No.	Acten-No.	Namen und Wohnort des Einsenders.	Gegenstand.	Stückzahl.	Datum des Eingangs.	Datum des Wieder-Ausgangs.	Bemerkungen.
191.	1385.02 1607.02	Herrmann, Ingenieur i. Pankow, Parkstr. 24.	2 Schwanenhalsnadeln v. Carow, Niederbarnim vgl. Nro. 211.02.	2	11. X	14. XI	1 Nadel zurückgegeben. Austausch Inv. II 177. 02.
192.	1395.02 1607.02	Gibeler, Ingenieur i. Gr.-Lichterfelde, Wilhelmsplatz 8	Einhenkl. Tasse v. Sandow, Weststernberg	1.	13. X		Geschenk bezw. Tausch. Inv. II 176. 02.
193.	1396. 02.	Howorka, Professor Dr., i. Kaaden i. Böhmen	Steinhacke von Kaaden	1.	13. X		Geschenk. Inv. II 168. 02.
194.	1142. 02	Dr. Andresen in Hellewatt.	Steingeräte, Bronzen etc. aus Schlesw.-Holst.	25	14. X	24. X	Zurückgeschickt.
195.	1399. 02	v. Arnstorff, Rittergutsbes. in Rumschk	Bronzen von Jastkau, Kr, Stolp, u. Thonscherben		16. X 26. X		Geschenk. Inv. II 161. 1902.
196.	1300.02.	M. Götze, Berlin	Modellstoffe Hund, Hirsch u. Beigaben der Hallstatt- u. La Tène Zeit v. Romanshorn, Kt. Thurgau	3 Kisten	17. X		Ausgrabung Inv. II 162. 02.
197.	1471. 02	Dr. med. et phil. Hagemann i. Berlin, Gartenstr. 22.	Thonscherben v. Makkersdorf, Niederbarnim.		23. X		Geschenk. Inv. II 157. 1902.
198.	1431. 02	Obiora i. Luschwitz.	Thongefässen. Bronzenadeln v. Luschwitz, Kr. Franstadt.	1 Kiste	23. X		Ankauf. Inv. II 40. 1903.
199.	1067. 02	Brunner, K., in Berlin	Urnen v. Bremerhagen, Kr. Grimmen		25. X		Ausgrabung. Inv. II 164. 02.
200.	1468. 02	Dr. Honkamp, Berlin, Zimmerstr. 83.	Falzdeckel von einer zerbroch. Urne. Fo. Eckerndaus, Kr. Köslin	1.	29. X		Geschenk. Inv. II 169. 02.

Laufende No.	Acten-No.	Namen und Wohnort des Einsenders.	Gegenstand.	Stückzahl.	Datum des Eingangs.	Datum des Wieder-Ausgangs.	Bemerkungen.
201.	1455.02	R. Virchow's Erben.	Sammlung vorgesch. Altertümer aus verschied. Fundorten		29. X 25. XI 18. XII 22. II. 03.		Geschenk Inv. II 3. 06. vgl. E. J. II 130. 02.
202.	1475.02	Eisenb.-Bau-Abt. 2 i. Coblenz (Direktion St. Johann-Saarbr.)	Scherben aus Gruben b. Bassenheim, Kr. Coblenz		31. X		Überweisung. Inv. II 166. 1902.
203.	1501. 02	Dr. Bartels, Geh. San.-Rat, Berlin	Mammuthzahn u. Feuerst-Nucleus v. Predmost, Mähren	2	31. X		Geschenk. Inv. II 167. 02.
204.	1472. 02	Dergl.	Thonscherben vom Ratzenberge b. Salzburg	7	1. XI		Geschenk. Inv. II 165. 1902.
205.	1469. 02	Dr. Götze, Berlin	Knochen Idol, 2 Thongefäss, Scherben u. 2 menschl. Skelette v. Felchow, Kr. Angermünde		3. XI		Ausgrabung. Inv. II 4. 1903.
206.	1507. 02	Dr. Bartels, Geh. San.-Rat, hier	2 Eckzähne v. Elephas Fo. Predmost, Mähren	2.	4. XI		Geschenk. Inv. II 170. 02.
207.	"	Derselbe	Backzahn v. Mammuth u. Feuersteingeräte. Fo. Predmost, Mähren		4. XI		Geschenk. Inv. II 170. 02.
208.	1315. 02	Fejér, József, i. Budapest, II Franz Josefs-Quai 2	17 Thongefässe etc. u. Eisengeräte v. Homik Bacs-Bodrog, Ungarn		4. XI	11. II. 03	Z. T. Ankauf. Inv. II 36. 1903. Z. T. zurückgeschickt.
209.	1516. 02	Dr. Bartels, Geh. San.-Rat, hier.	Mammuth Kunstgegenstände mit Bearbeitung v. Predmost	1.	6. XI		Geschenk. Inv. II 209. 1902.
210.	1485. 02	Fejér, József, i. Budapest	Grosse Kupferaxt aus d. Komit. Liptau	1.	7. XI	11. II. 03	Zurückgeschickt.
211.	1385. 02 1607. 02	Herrmann, Ingenieur in Pankow	Zerbroch. Thongefäss v. Carow, Niederbarnim. Zu No. 191.02.	1	14. XI		Austausch. Inv. II 177. 02.

Laufende No.	Acten-No.	Namen und Wohnort des Einsenders.	Gegenstand.	Stückzahl.	Datum des Eingangs.	Datum des Wieder-Ausgangs.	Bemerkungen.
212.	1315.02	Fejér i. Budapest.	Eis. Lanze, Bronzen, Perlen etc. aus Ungarn		15. XI	11.II.03	Z.T. Ankauf. Inv. II 36. 1903. Z.T. zurückgeschickt.
213.	1533.02 u. 593.03	Museum i. Breslau.	Thongefässe u. Bronzenadeln v. Bürr-Hartau, Kr. Nimptsch		18. XI		Ankauf. Inv. II 5. 1903. vgl. E.E. 79. 03.
214.	1595.02	v. Schierstaedt, Frankfurt a.O.	Thonscherben von Trebichow, Kr. Russen		21. XI		Geschenk. Inv. II 173. 02.
215.	1597.02	Strauss, Lehrer in Stössen, Kr. Weissenfels.	1 Thongefäss, 20 Steingeräte, 1 Wirtel, 1 Thongewicht, 1 Steinknolle.	24.	24. XI		Ankauf. Inv. II 16. 1903.
216.	1024.02 857.03.	Seeler i. Fürstenberg.	Siebscherbe v. Gräben, 1 Gefäss v. Fürstenberg a.O., 3 Gef. v. Vogelsang u. 1 mod. Totenleuchter.	6.	24. XI	11. XII	Ankauf. Inv. II 36. 1904. Leuchter an Sökeland übergeben
217.	1577.02	Fejér i. Budapest.	1 Steinhammer, Schwert, Lanzen etc. v. Eisen		26. XI	11.II.03.	Z.T. Ankauf. Inv. II 36. 1903. Z.T. zurückgeschickt.
218.	1601.02	Krabiell, Albert, Eisendreher in Berlin S., Johnstr. 2.	Zerbrochenes Thongefäss v. Boschow, Landsb.-Belzig.	1.	28. XI		Ankauf. Inv. II 6. 1903.
219.	1614.02	Wittkuhn i. Belling.	Bronzesichel v. Arnimshain, Kr. Templin	1.	29. XI		Ankauf. Inv. II 17. 1903.
220.	1551.02	Höhne, Gottl., i. Zerbst, Lusoerstr. 19.	Thongefässe, 3 Nadeln, 1 Steingerät.	1 Kiste 1 Karl	1. XII		Ankauf. Inv. II 23. 1903.
221.	1614.02	Wittkuhn i. Belling.	Slav. Scherben v. Arnimshain, Kr. Templin.	1 Kiste	3. XII		Ankauf. Inv. II 17. 1903.
222.	1648.02.	v. Rohr, Oberst, i. St. Avold.	Flintbeil v. Guhden, Kr. Königsberg i.N.	1.	5. XII		Geschenk. Inv. II 175. 02.

Laufende No.	Acten-No.	Namen und Wohnort des Einsenders.	Gegenstand.	Stückzahl.	Datum des Eingangs.	Datum des Wieder-Ausgangs.	Bemerkungen.
223.		Möbius, Geh. Baurath i. Magdeburg.	Mittelalt. Scherben, kleine Bärenfigur v. Thon, 1 Wirtel u. Bronzeschnalle v. Tangermünde		5. XII	G. XII	Zur Ansicht. Zurückgegeben.
224.	1637.02	Giebeler, Carl, Ingen. i. Grossliehterfelde	Grosse zerbrochene Urne v. Mönchhofe. Dahlewitz, Niederbarnim	1.	5. XII		Geschenk. Inv. II 174. 02.
225.	1662.02.	Nagel, Frau, in Deggendorf.	Skelette v. Irxing, Niederbayern. Vgl. No. 167	4 Kist.	11. XII		Ankauf. Inv. II 119.02 u. 37.03.
226.	1676.02	Douglas, Lt., Rittmeister u. Rittergutsbs. i. Gr. Friedrichsberg	Eis. Steigbügel, Trensen, Lanzen, Scherben etc. v. Gr. Friedrichsberg, Kr. Königsbg. i. Pr.	1 Kist.	12. XII		Geschenk. Inv. II 7. 1903.
227.	1683.02.	Schichan, Charlottenburg, Augsburgerstr. 45.	Hirschstange v. Byhlen b. Strampitz, Kr. Lübben	1.	12. XII		Geschenk. Inv. II 1. 1903.
228.	1630.02 1684.02.	Wendeler, Brauereibes., i. Soldin	Schwanenhalsnadel, Thongericht, Scherbe u. Knochengerät v. Rehnitzbruch u. Soldin.	4.	13. XII		Geschenk. Inv. II 178. 1902.
229.	1664.02	Eilers, Kgl. Forstmeister in Driesen, für Schwandt in Mellitzwinkel.	Henkeltasse v. Mellitzwinkel b. Trebitsch, Kr. Friedeberg N.M.	1.	13. XII		
230.	1606.02	Regling, Besitzer i. Felchow.	Thongefäss v. Felchow, Kr. Angermünde.	1.	15. XII		Geschenk. Inv. II 8. 1903.
231.	1205.02 1574.02	v. Eschwege, Kgl. Oberförster in Neu-Böddeken, Kreis Büren, Rgbz. Minden.	Nadel, Meissel und Dolch v. Bronze, Knochen, Scherben u. Flintstücke v. Neu-Böddeken		18. XII		Überweisung. Inv. II 9. 1903.

1902.

Laufende No.	Acten-No.	Namen und Wohnort des Einsenders.	Gegenstand.	Stückzahl.	Datum des Eingangs.	Datum des Wieder-Ausgangs.	Bemerkungen.
232.	1729.02	Fejér i. Budapest	1 Thongefäss, 4 Bronzen u. 4 Eisengeräte aus Ungarn.	9.	22. XII	11. II. 03.	Z. T. Ankauf Inv. II 36. 1903. Z. T. zurückgeschickt.
233.	1740.02	Thäns, Paul, i. Berlin, Liebenwalderstr. 34.	Netzsenker von Pichelsdorf, Osthavelland.	1.	22. XII		Geschenk. Inv. II 179. 1902.
234.	350.02	Dr. Dürst i. Zürich.	Thierknochen vom Burgwall b. Burg i. Spreewald.	1 Kiste	23. XII		
235.	1753.02	Eilmann, Albert, i. Woldegk, Mecklenburg-Strelitz.	Flintbeil u. Steinhammer, Wirtel, Eisenaxt etc. aus d. Umgeg. v. Woldegk	14.	30. XII		Ankauf. Inv. II 18. 1903. Wirtel v. G. R. Bartels erworben
236.	1557.02	Eggert, Hugo, Architekt, ~~hier~~ Rixdorf, Reuterstr. 46	Flintlanzenspitze v. Demmin i. P.	1.	30. XII		Ankauf. Inv. II 15. 1903.

1903.

Laufende No.	Acten-No.	Namen und Wohnort des Einsenders.	Gegenstand.	Stückzahl.	Datum des Eingangs.	Datum des Wieder-Ausgangs.	Bemerkungen.
1.	5. 03.	Dr. Focke, Syndikus i. Bremen	4 hölz. Rechenstäbe aus d. Schweiz.	4.	5. I	9. I	An d. ethnol. Abtlg.
2.	1024.02 854.03.	Seeler i. Fürstenberg a. O.	6 Thongefässe u. 1 Bronzefragment von Melschnitz, Weststernbg.	1 Kiste	6. I		Ankauf. Inv. II 36. 1904.
3.	1747.02	Dr. Heidenfeld, Notar i. Rotenburg a. d. Fulda.	Zweihenkl. röm. Thonflasche v. Andernach, Kr. Mayen	1.	8. I		Überweisung Inv. II 8. 1927
4.	1753.02	Eilmann, Albert, i. Woldegk	2 Mahlsteine u. 1 Schleifstein v. Woldegk u. Umg., Meckl.-Strelitz.	1 Fass. 3.	10. I		Ankauf. Inv. II 18. 1903.
5.	1556.02	Schütze, Carl, Oberpostschaffner i. Falkenberg	3 kl. Thongefässe u. Scherben v. Falkenberg, Kr. Liebenwerda.	1 Packet	19. I		Geschenk. Inv. II 10. 1903.
6.		Hilprecht, Professor	Widderkopf v. Nippur, Babylonien	1.	18. I	24. IV	An Prof. Rathgen geschickt
7.	66. 03.	Obiora i. Luschwitz, Kr. Fraustadt i. Posen.	27 Gefässe, 3 Bronzen, 5 unbearb. Steine von Weine u. Luschwitz	1 Kiste	21. I		Ankauf. Inv. II 33. 1903.
8.	79. 03.	Fejér i. Budapest.	Bronzen, Eisengeräte, Perlen u. Thongeräte aus Bacs-Bodrogh u. Veszprem		26. I	11. II	Z. T. Ankauf Inv. II 36. 1903. Z. T. zurückgeschickt.
9.	104. 03.	Müller, Mühlenbes. i. Kl.-Leppin	Röm. Urne mit Beigaben, Klumpen v. Eisen u. Bronze. Fo. Kl.-Leppin, Westpriegnitz		26. I		Geschenk. Inv. II 11. 1903.
10.	115. 03.	Gutheil, Richard, hier, Simeonstr. 25	Klopfstein v. Marienhöhe b. Südende, Kr. Teltow	1.	29. I		Ankauf. Inv. II 13. 1903.

Laufende No.	Acten-No.	Namen und Wohnort des Einsenders.	Gegenstand.	Stückzahl.	Datum des Eingangs.	Datum des Wieder-Ausgangs.	Bemerkungen.
11.	123.03.	Hildebrandt, Pfarrer in Leuthen, Kr. Kottbus.	Thonscherben v. Leuthen.	1 Kiste	31. I		Geschenk. Inv. II 3. 1903.
12.	149.03.	Herrmann, Ingenieur i. Pankow, Parkstr. 24.	Thonklapper, kugelförmig, v. Binz a. Rügen.	1.	5. II		Geschenk. Inv. II 12. 1903.
13.	155.03.	Dr. Halberstadt, hier, Yorkstr. 67	Steinhammer v. Klopzow b. Mirow i. Meckl.-Schw.	1.	6. II		Geschenk. Inv. II 14. 1903.
14.	935.02	Hartmann, Major i. Charlottenburg, Pestalozzistr. 9a.	10 Bronzen v. Osnabrück-Minden, 4 Fibeln v. Glogau.	14.	10. II	2. IV	Bis auf 2 Fibeln v. Glogau zurückgegeben. Geschenk. Inv. II 41. 1903.
15.	1429.02	Hanauer Geschichtsverein.	Gipsabguss v. Darstellungen einer Gigantensäule v. Butterstadt, Kr. Hanau.	1 Kiste.	10. II		Ankauf. Inv. II 38. 1903.
16.	198.03.	Urban, Wittwe, i. Thiessen	Kelt. Goldmünze v. Thiessen, Kr. Wittenberg.	1.	20. II		Ankauf. Inv. II 35. 1903.
17.	210.03	Grosse, Lehrer i. Berlin.	Vorslav. u. slav. Gefässe, Scherben etc. v. Zahsow, Kr. Kottbus		23. II		Geschenk. Inv. II 19. 1903.
18.	218.03.	Breuer, Carl, Direktor, Berlin.	Verzierter Steinhammer v. Günzerode, Kr. Nordhausen.	1.	25. II		Tausch. Inv. II 45. 1903.
19.		Geol. Landesanstalt u. Bergakademie, hier.	Knochenstücke etc. v. Pössneck, Meiningen.	29.	25. II	23. V	Zur Ansicht. Zurückgeschickt.
20.	116.03.	Müller i. Kl.-Leppin	Urne, Beigaben, Steinhammer v. Kl.-Leppin, Westpriegnitz		25. II		Geschenk. Vgl. Nro. 37. Inv. II 24. 1903.
21.	246.03.	Uffrecht, Fabr., Neuhaldensleben.	4 mod. Thongefässe zur Darstellung d. Technik.	4	2. III	28. I 14	Geschenk. Inv. II 20. 1903. Herrn Konservator Krause als wertlos zurückgegeben

Laufende No.	Acten-No.	Namen und Wohnort des Einsenders.	Gegenstand.	Stückzahl.	Datum des Eingangs.	Datum des Wieder-Ausgangs.	Bemerkungen.
22.	264.03.	Görsch, Richart, Kaufmann i. Ludwigsfelde.	Eis. La Tène-Fibel v. Löwenbruch, Kr. Teltow. Hierzu Nro. 28.	1.	6. III		Geschenk. Inv. II 22. 1903.
23.	204.03.	Röhl, hier, Elisabethufer 53.	Knochenschwert a. Norwegen, röm. Gefässe, Steingeräte etc. v. versch. Fo.en	22.	7. III		Ankauf. Inv. II 38. 1904.
24.	94.03. 643.04	Dr. Belck, Frankfurt a. M.	Slg. v. Funden aus Schamiramalti b. Van u. Transkaukasien.		7. III		Geschenk. Inv. II 71. 1904.
25.	280.03	Heintze, Wilhelm, i. Militsch.	Golddraht, Bronzecelt, 2 Flintbeile u. 10 Steingeräte aus Schlesien.	14.	9. III		Ankauf. Inv. II 39. 1903.
26.	281.03.	v. Lecocq, hier.	Kleines Nephritbeil u. Steinbeil v. Bodensee b. Konstanz.	2.	9. III		Geschenk. Inv. II 21. 1903.
27.	260.03.	Witthuhn in Belling.	Mahlsteine etc. von Weggun, Kr. Templin		10. III		Ankauf. Inv. II 26. 03.
28.	264.03	Görsch i. Ludwigsfelde.	Urne v. Löwenbruch, zu Nro. 22 gehörig.	1.	10. III		Geschenk. Inv. II 22. 1903.
29.	1606.02.	Dr. Götze, hier.	Funde v. Felchow, Kr. Angermünde.	1 Kiste.	17. III		Ausgrabung. Inv. II 54. 1903.
30.	331.03	Kuegel Kgl. Förster in Julienwalde	Teil eines Hacksilberfundes von Julienwalde, Kr. Angermünde.		18. III		Ankauf. Inv. II 94. 1903.

Laufende No.	Acten-No.	Namen und Wohnort des Einsenders.	Gegenstand.	Stückzahl.	Datum des Eingangs.	Datum des Wieder-Ausgangs.	Bemerkungen.
31.	320.03.	Zuckerfabrik Klein-Wanzleben (Dr. Raatz)	Scherben und Knochen von Klein-Wanzleben		18.3.		Geschenk. Inv. II 177. 1903. Vgl. E.J. 131-133. 1902.
32.	329.03	Regierungs-Präsident in Frankfurt a. O.	Eine Thonscherbe von Zehden, Kr. Königsberg, N.-M.	1	18.3.		Überweisung. Inv. II 84. 1903.
33.	333.03	Tymp Gebr., Landwirte in Felchow	Steinbeil und Tierzahn von Felchow, Kr. Angermünde	2	18.3.		Geschenk. Inv. II 25.03
34.	281.03.	v. Lecoq, Berlin	1 Steinbeil von Bodman, Baden	1	21.3.		Geschenk Inv. II 28. 1903.
35.	361.03.	Görsch	1 Urne mit Beigaben von Löwenbruch, Kr. Teltow.	1	21.3.		Ankauf. Inv. II 93. 1903.
36.	356.03.	Braunschmidt, Conrektor, i. Pritzwalk	7 Glasperlen v. Pritzwalk, Ostpriegnitz.	7.	23. III		Geschenk. Inv. II 27. 1903.
37.	300.03	Müller i. Kl.-Leppin.	Zerbrochene Urne u. Wirtel v. Kl.-Leppin, Westpriegnitz. Vgl. Nro. 20.		23. III		Geschenk. Inv. II 65. 1903. Beigaben der Urne bei Nro. 20.
38.	300.03.	Brunner, K., in Berlin	Schleifstein, Klopfsteine etc. v. Glöwen, Westpriegnitz, u. Fahrland, Osthavelld.		23. III		Auf Dienstreise gesammelt. Inv. II 66. 1903.
39.	278.03.	Grum, Jak., Schreinermstr. i. Heft, Niederbayern.	2 Bronzenadeln, Armring etc., 2 eis. Waffen neuerer Zeit.		23. III		Ankauf. Inv. II 91.03.
40.	345.03. 595.03	Witthuhn i. Belling.	Feuersteingeräte, slav. Thonscherben etc. von Pasewalk	1 Kiste	23. III		Ankauf. Inv. II 124. 1903. vgl. E.J. II 86.03.

Laufende No.	Acten-No.	Namen und Wohnort des Einsenders.	Gegenstand.	Stückzahl.	Datum des Eingangs.	Datum des Wieder-Ausgangs.	Bemerkungen.
41.	256.03	Brandhorst Satzkorn i. Satzkorn b. Potsdam.	Bronzecelt, Bronzepincette u. Urnen v. Fahrland, Osthavelland.	1 Kiste	24. III		Geschenk. Inv. II 64. 1903.
42.	353.03. 558.03	Fejér i. Budapest.	Eis. Schwert, Lanze u. Messer aus d. Kom. Bacs Bodrogh, Ungarn	3.	25. III		Ankauf. Inv. II 114. 1903.
43.	361.03.	Görsch, Richard, i. Ludwigsfelde	Urne u. Eisenbeigaben v. Löwenbruch, Kr. Teltow		25. III		Ankauf. Inv. II 93. 1903.
44.	335.03.	Brunner i. Berlin.	Urne m. Fibel, Scherben etc. v. Pritzwalk, Kr. Ostpriegnitz.		26. III		Ausgrabung. Inv. II 67. 1903.
45.	386.03.	Museum i. Breslau.	2 kl. Thongefässe u. 2 Bronzenadeln von Splau u. Kr. Militsch b. Liegnitz	4.	27. III		Vgl. E.J. II 52.03. Inv. II 78. 1903. Ankauf.
46.	312.03. 558.03.	Fejér i. Budapest.	Thongefässe, Eisen- u. Bronzegeräte aus Ungarn u. Siebenbürgen		27. III	1. VII	Z. T. zurückgeschickt, z. T. Ankauf. Inv. II 114. 1903.
47.	267.03	Seligmann, G., Amtsvorsteher in Cröbeln b. Liebenwerda	Grosse Eisenschlacke v. Cosilenzien, Kr. Liebenwerda.	1 Kiste	30. III		Ankauf. Inv. II 97. 1903.
48.	213.03	Reg.-Präs. i. Potsdam.	Thonscherben v. Nedlitz, Osthavelland	1 Kiste	2. IV 23. IV	23. IV	An d. Märk. Mus. abgegeben u. andere dafür erhalten. Überweisung. Inv. II 60.03.
49.	267.03	Seligmann, G., i. Cröbeln.	Thongefässe, Steingeräte, Eisengeräte etc. aus d. Kr. Liebenwerda u. Kgr. Sachsen.		4. IV		Ankauf. Inv. II 97-98. 1903.
50.		Derselbe	Feuerstein-Pfeilspitze, 3 Stein-Anhänger u. 2 Steine m. Darstellungen	6.	4. IV	13. VI	Zur Ansicht. Zurückgegeben

Laufende No.	Acten-No.	Namen und Wohnort des Einsenders.	Gegenstand.	Stückzahl.	Datum des Eingangs.	Datum des Wieder-Ausgangs.	Bemerkungen.
51.	340.03.	Landwirtsch. Lehranstalt i. Pegau.	Vorgeschichtl. Gerste v. Pegau, Kgr. Sachsen.		8. IV		Geschenk. Inv. II 63. 1903.
52.	386.03.	Museum in Breslau	69 Thongefäße von Sulau, Kr. Militsch		16. IV.		Vgl. E. J. II 45.03. Ankauf. Inv. II 78. 1903.
53.	464.03. 558.03.	Fejér, Budapest	Versch. Fundstücke von Dunapentele, Com. Fehér.		16. IV.	1. VII	Z. T. zurückgeschickt, z. T. Ankauf. Inv. II 114. 1903.
54.	464.03. 558.03.	dgl.	Messer, Armring, Perlen aus dem Comitat Tolna		17. IV	1. VII	Zurückgeschickt.
55.	501.03.	Liersch, fiskal. Gutsverwalter i. Ludom, Kr. Obornik.	Thonscherben von Ludom		21. IV		Überweisung der Kgl. Ansiedl.-Kommission i. Posen. Inv. II 72. 1903.
56.	497.03.	Migliorati, Bauunternehmer i. Neubreisach.	2 Grabfunde von S. Pietro, Kant. Tessin (9 Gefässe, eis. Messer etc.)		21. IV		Ankauf. Inv. II 99. 1903.
57.	213.03.	Dr. Götze i. Berlin	Thonscherben von Nedlitz, Osthavelland.	1 Kiste	22. IV 16. V		Ausgrabung. Inv. II 61. 1903.
58.	376.03	Desgl.	Bronzenadel, Dolch etc. aus 1 Hügelgr. b. Oberkatz, Sachs.-Meining.		22. IV		Ausgrabung. Inv. II 62. 1903.
59.	1606.02	Regling i. Felchow.	Thongefässe Fo. Felchow, Kr. Angermünde.		22. IV		Geschenk. Inv. II 59. 1903.
60.	369.03.	v. Varendorff, Kgl. Oberforstmeister in Stettin.	2 Flintbeile v. Schmidtseiche, Kr. Uckermünde, u. 1 rundl. Stein.	3.	22. IV		Überweisung Inv. II 2. 1904.
						30. I 04	Der rundl. Stein zurückgeschickt.
61.	344.03.	Nagel, Frau, i. Deggendorf.	Flintgeräte, Scherben u. Knochen v. Unterisling u. Scharmassing		22. IV		

Laufende No.	Acten-No.	Namen und Wohnort des Einsenders.	Gegenstand.	Stückzahl.	Datum des Eingangs.	Datum des Wieder-Ausgangs.	Bemerkungen.
62.	375.03.	Sautter, Friedr., i. Hundersingen	Bronzen etc. aus Hügelgr., röm. Funde etc. aus Württemberg. vgl. E. J. 125.03.		23. IV		Ankauf. Inv. II 116. 1903.
63.	502.03.	Gutsverwaltung i. Gurkizagayne, Kr. Schubin.	Urne v. Gurki-Zagayne.	1.	23. IV		Überweisung d. Kgl. Ansiedelungskommission i. Posen Inv. II 68. 1903.
64.	"	Brunner, K., in Berlin.	Urnen etc. v. Gurkizagayne, Kr. Schubin		23. IV		Ausgrabung. Inv. II 69. 1903.
65.	514.03.	Döpke, Bildhauer i. Steglitz.	Slav. Scherben, Tierknochen etc. v. ein. Burgwall b. Wulkow, Kr. Saatzig.		24. IV		Geschenk. Inv. II 43. 1903.
66.	513.03.	Dr. Forrer i. Strassburg i. E.	Sandale v. Mainz, Bronzen, Eisengeräte u. Münzformen aus Frankreich.		25. IV		2 Stücke gekauft. Inv. II 95. 1903.
						12. VI	Rest zurückgeschickt.
67.	421.03	Wirsching, Apotheker i. Velburg.	4 Phot. u. 3 Knochenfiguren aus Höhlen b. Velburg, Oberpfalz.	7	27. IV	4. VI	Zurückgeschickt.
68.	520.03. 558.03.	Fejér i. Budapest	Gold. Ringe, Bronzen v. Dunapentele, Kom. Stuhlweissenburg.	14.	27. IV	1. VII	Z. T. zurückgeschickt, z. T. Ankauf. Inv. II 114. 1903.
69.	511.03.	Obiora i. Luschwitz.	Gefässe etc. von Luschwitz II, Gorsko und Weine.	2 Kisten	27. IV		Ankauf. Inv. II 92. 1903.
70.	528.03.	Olitzki, L., hier, Wormserstr. 9	30 Bronze-Armringe aus Lippe-Detmold?	30.	27. IV	3. VI	28 zurückgegeben. Ankauf. Inv. II 79.03.
71.	344.03.	Nagel, Frau, i. Deggendorf.	Funde v. Unterisling u. Scharmassing, Oberpfalz.	2 Kisten	27. IV May 24		Ankauf Inv. II 73.05

Laufende No.	Acten-No.	Namen und Wohnort des Einsenders.	Gegenstand.	Stückzahl.	Datum des Eingangs.	Datum des Wieder-Ausgangs.	Bemerkungen.
72.	516.03	Preuss, Eisenbahnbetriebsleiter i. Znin.	Tongefäss v. Gurki-Zagayne, Steinhammer v. Krolikowo, Kr. Schubin.	2.	30. IV		Geschenk. Inv. II 70. 1903.
73.	471.03	Vockeroth, Lehrer i. Höddelsen	Tonscherben von Höddelsen, Kr. Salzwedel.		30. IV		Geschenk. Inv. II 44. 1903.
74.	537.03.	Knauer, W., Fabrikbes. i. Calbe a. S.	Tongefässe, Scherben u. Tierknochen v. Calbe a. S. (Zuckerfabrik).		1. V		Geschenk. Inv. II 80. 1903.
75.	desgl.	Dr. Götze i. Berlin.	2 Wirtel, Scherben, Wandbewurf etc. v. Calbe a. S. (Zuckerfabrik).		1. V		Ausgrabung. Inv. II 81. 1903.
76.	519.03.	Kgl. Eisenbahndirektion Breslau II.	9 Tongefässe u. 1 Tonklapper v. Jacobsdorf, Kr. Schweidnitz.	10.	1. V		Überweisung. Inv. II 85. 1903.
77.	545.03 558.03	Fejér i. Budapest	2 Gläser, Bronzen, Perlen, Kamm, Beinnadeln etc. v. Dunapentele		5. V	1. VII	Z. T. zurückgeschickt, z. T. Ankauf. Inv. II 114. 1903.
78	510.03.	Dittbrenner Lehrer in Kaldus	2 Urnen, 5 Schläfenringe etc.		7. V		Ankauf. Inv. II 57. 1903.
79	593.03 u. 1533.02	Museum in Breslau.	Bronzenadel u. kleinere Br.-Fragm. v. Dürr-Hartau Kr. Nimptsch		9. V.		Ankauf vgl. Inv. II 5.03.
80.	594.03.	Museum in Breslau.	Nachbildungen der Typen des Bronzedepotfundes von Rohow Kr. Ratibor	5.	9. V.		Austausch. Inv. II 29. 1904.
81.	578.03	Hartwich Dr. med., Arzt in Havelberg	Steinbeil von Havelberg, Kr. Westpriegnitz	1	11. V.		Geschenk. Inv. I 56. 1903.

Laufende No.	Acten-No.	Namen und Wohnort des Einsenders.	Gegenstand.	Stückzahl.	Datum des Eingangs.	Datum des Wieder-Ausgangs.	Bemerkungen.
82.	578.03	Dr. Götze Berlin	Scherben etc. von Havelberg, Kr. Westpriegnitz.		11. V		Ausgrabung Inv. II 55. 1903.
83	558.03	Fejér i. Budapest	Ton- u. Bronzegefässe, Gläser, kleine Bronzen u. Eisenstücke aus Ungarn		9. V.	1. VII	Z. T. zurückgeschickt, z. T. Ankauf. Inv. II 114. 1903.
84	532.03.	Hub. Schmidt Berlin	4 Tongefässe, 1 Schaber aus Feuerstein aus Gräbern in Marschwitz Kr. Ohlau		11. V.		Ausgrabung. Inv. II 77. 1903. Vgl. Nro. 123.03 d. E. J.
85.	602.03.	Städt. Museum i. Breslau	2 Tongefässe, 1 Tonscheibe aus Dyrenfurth Kr. Wohlau		11. V		Geschenk. Inv. II 48. 1903.
86.	595.03	Witthuhn i. Belling	Skelettteile aus Gräbern v. Pasewalk		12. V.		An Prof. v. Luschan. vgl. E. J. II 40.03.
87	544.03	Dirks, Gemeindevorsteher i. Saaslich Kr. Westpriegnitz	Urnen u. Scherben v. Saaslich		13. V		Geschenk. Inv. II 58. 1903.
88	604.03.	H. Kähler in Waren (Mecklenburg).	Feuersteingeräte aus dem Müritz-See u. von Laage (Mecklenburg)		14. V		Geschenk. Inv. II 49. 1903.
89.	543.03.	Brunner, K., in Berlin.	Tongefässe, kl. Bronzen etc. v. Ludom, Kr. Obornik	2 Kisten	20. V		Ausgrabung. Inv. II 71. 1903.
90.	"	Mager, Oberinspektor auf Bomblin.	4 Tongefässe von Bomblin, Kr. Obornik.	4.	20. V		Geschenk. Inv. II 73. 1903.
91.	"	Schmidt, Rittergutsbes. auf Bomblin.	8 Gefässe u. 4 Scherben v. Bomblin, Kr. Obornik.	12.	20. V		Geschenk. Inv. II 74. 1903.
92.		Badicke, Fr., i. Schönfeld.	Scherben v. Schönfeld, Kr. Königsberg i. N.	1 Kiste.	20. V		Geschenk. Inv. II 51. 1903.

Laufende No.	Acten-No.	Namen und Wohnort des Einsenders.	Gegenstand.	Stückzahl.	Datum des Eingangs.	Datum des Wieder-Ausgangs.	Bemerkungen.
93.	599.03	Münzkabinet, Kgl., in Berlin für L. Jacob, Berlin.	Teil eines Hacksilber-Fundes m. Gefäss von Belgard		20. V	13. VI	Zurückgeschickt z. T. Ankauf. Inv. II 100. 1903.
94.	600.03.	Schles. Museum für Kunstgew. u. Altertümer.	38 Gef. u. 4 Bronzen v. Malkwitz, Urne v. Gr.-Glogau, 1 Gefäss v. Jordansmühl.	44.	22. V		Ankauf. Inv. II 89. 1903. Geschenk. Inv. II 90. 1903.
95.	482.03.	Elfeldt, Kgl. Oberamtmann im Neubauhof.	2 Urnen v. Neubauhof, Kr. Franzburg, Rgbz. Stralsund.	1 Kiste	22. V		Überweisung d. d. Reg.-Präsid. i. Stralsund. Inv. II 82. 1903.
96.	629.03.	Dr. Weerth, Professor i. Detmold.	Eis. Lanze, Bronzegerät, Tonkugel etc. aus Lippe u. Braunschweig.	9	22. V	8. VII	Zur Ansicht.
97.	648.03.	Radlach, Rud., hier, Kurfürstenstr. 153.	2 Tonscherben v. Liesken, Kr. Luckau.	2.	22. V		Geschenk. Inv. II 50. 1903.
98.	423.03.	Brunner i. Berlin.	Gefäss, Scherben, Mahlsteine etc. v. Mirotken, Kr. Fr.-Stargard.	3 Kästn., 2 Ctli.	25. V		Ausgrabung. Inv. II 75. 1903.
99.	"	Broecker, Gutsverwalter i. Mirotken	2 Urnen u. Scherben von Mirotken.		25. V		Überweisung d. Amtsvtl.-Kom. Inv. II 76. 1903.
100.	669.03	Holtz, Rittergutsbes. i. Schwetzkow	3 Tierknochen v. Schwetzkow, Kr. Stolp.	3.	28. V	30. V	An Prof. Schiring geschickt
101.	658.03	Knothe, E., Landbriefträger in Wasserleben.	Gefäss, Scherben, Stein, Hobel. Fd. Wasserleben Langeln, Kr. Wernigerode.		29. V		Geschenk. Inv. II 86. 1903.
102.	676.03.	Schierstädt, Friedrich von, i. Skyzen.	Flintmesser v. Skyzen, Kr. Krossen.	1.	2. VI		Geschenk. Inv. II 52. 1903.
103.	"	Graf Finck v. Finckenstein, Carl Friedrich, i. Prittag.	Steinwirtel aus Thüringen	1.	2. VI		Geschenk. Inv. II 53. 03.

Laufende No.	Acten-No.	Namen und Wohnort des Einsenders.	Gegenstand.	Stückzahl.	Datum des Eingangs.	Datum des Wieder-Ausgangs.	Bemerkungen.
104.		Mäsebeck, hier, Waldstr. 5.	Guidolstein aus Gefäss von Pozerstke a. Rüg.	1.	2. VI	3. VI	Geschenk. An d. ethnol. Abtlg. abgegeben
105.	695.03	Brenner, Direktor, i. Friedenau, Rembrandtstr. 10.	Halber Bronze-Hals, zing v. Linow, Kr. Prenzlau.	1.	3. VI		Geschenk. Inv. II 83. 1903.
106.	696.03.	Schütze, Carl, Oberpostschaffner i. Falkenberg.	Tonscherben von Falkenberg, Kr. Liebenwerda.	1 Kiste.	3. VI		Geschenk. Inv. II 101. 1903.
107.	707.03.	Wiggerts, Ed., Antignac i. Hamburg, Steinstr. 82.	Zerbroch. Bronzebeil, 2 Feuersteinbeile aus d. Feenbusch b. Schwartau, Oldenburg.	3.	5. VI		Ankauf. Inv. II 102. 1903.
108.		Heise, F., i. Charlottenburg, Sesenheimerstr. 3. II	Naturprodukt aus Braunkohle (?). Fd. in Posen.	1	8. VI	9. VII.	Wieder abgegeben an Herrn Heise. Inv. Stückzeich.
109.	558.03	Fejer i. Budapest.	13 Gefässe, 7 Steine u. Perlen v. Annapentele, Kom. Stuhlweissenburg.		8. VI	1. VII	Z. T. zurückgeschickt, z. T. Ankauf. Inv. II 114. 1903.
110.	726.03	Dr. Götze u. Dr. Albrecht, Berlin u. Charlottenburg.	Slav. Scherben vom „Borchelt" b. Frees-dorf, Kr. Luckau.		9. VI		Geschenk. Inv. II 87. 1903.
111.	616.03	Dr. Götze, Berlin.	Neolith. Scherben u. Feuergeräte v. Freiwalde, Kr. Luckau.		9. VI		Auf Dienstreise gesammelt. Inv. II 88. 1903.
112.	735.03.	Dr. Forrer, Strassburg i. E.	Bronzeschwert v. Fleurey, Eis-Schwert m. Bronzeschuh v. Mainz.		10. VI		Ankauf Inv. II 108. 03.
113.	385.03.	Hofmuseum, Naturhistor., i. Wien.	Nachbildungen v. versch. Feuersteinen aus Österreich	7.	13. VI		Geschenk. Inv. II 96. 1903.

Laufende No.	Acten-No.	Namen und Wohnort des Einsenders.	Gegenstand.	Stückzahl.	Datum des Eingangs.	Datum des Wieder-Ausgangs.	Bemerkungen.
114.	579.03.	Seekamp, Wwe. Adelheid, i. Gnarrenburg.	5 Urnen u. 2 Schalen v. Gnarrenburg, Kr. Bremervörde, Bez. Stade.	3 Kisten.	13. VI		Inv. II 109.03 Ankauf.
115.	"	Müller, H., Kaufmann i. Gnarrenburg.	4 Urnen v. Gnarrenburg, Kr. Bremervörde.	2 Kisten	13. VI		Inv. II 110.03.
116.	648.03	Dr. Götze, Berlin	Tongefässe v. Lieskau, Kr. Luckau.	2 Kisten	13. VI		Ausgrabung. Inv. II 103. 1903.
117.		Münzkabinet, Kgl., in Berlin	Kleiner Topf aus ein. Münzfunde (15. Jahrh.) v. Luckowehna, Kr. Delitzsch.				
118.	743.03.	Regierung, Kgl., i. Potsdam.	Steinhammer von Nedlitz, Osthavelland.	1.	16. VI		Überweisung. Inv. II 165. 1903.
119.	743.03.	Dr. Götze in Berlin.	Steinhammer-Fragment v. Nedlitz.	1.	16. VI		Ausgrabung. Inv. II 166. 1903.
120.	730.03.	Gemeinhardt, Rudolf, Landwirt in Riedebeck, Kr. Luckau.	Röm. Urne u. Beigaben und „Lausitzer" Gefässe v. Riedebeck.		17. VI		Ankauf. Inv. II 104. 1903.
121.	"	Dr. Götze, Berlin.	Tongefässe von Riedebeck, Kr. Luckau.	1 Kiste	17. VI		Ausgrabung. Inv. II 105. 1903.
122.	774.03	Böhm. Landesmuseum i. Prag.	Tonscherben, Bronzen, Eisen- u. Knochengeräte v. Stradonitz, Böhmen		18. VI		Geschenk. Inv. II 106. 1903.
123.	778.03	Museum schles. Altertümer	3 Nachbildungen von Steingeräten aus d. Gräberfelde v. Marschwitz	3.	19. VI		Geschenk. Vgl. No. 84. Inv. II 107. 1903.
124.	759.03	Luttmann in Bramer Kr. Verden	Eine Moorleiche von Kreepen, Kr. Verden		22. VI		Ankauf. Inv. II 181. 1903.

Laufende No.	Acten-No.	Namen und Wohnort des Einsenders.	Gegenstand.	Stückzahl.	Datum des Eingangs.	Datum des Wieder-Ausgangs.	Bemerkungen.
125.	375.03.	Sautter, Hundersingen O/A. Münsingen	8 Cigarrenkisten mit Scherben, z. T. zu E. I. 62.03 gehörig		22. VI		Ankauf. Inv. II 116. 1903.
126.	797.03	Prof. Dr. Deichmüller Dresden.	Probe von Kalkstein, gebrochen an der Sazawa zwischen Sternberg u. Ratley (Böhmen)		23. VI		Geschenk Inv. II 111.03.
127.	748.03.	Weisskopf, Saaz in Böhmen.	3 gold. Spiralringe v. Saaz.		23. VI	1. VII	2 Stücke zurückgeschickt. Ankauf. Inv. II 115.03.
128.	375.03.	Sautter Hundersingen (Württemberg)	Grabhügelfunde u. Einzelnes aus Württemberg.		23. VI.		Ankauf. Inv. II 116. 1903.
129.	793.03	Forrer, Dr.-Strassburg.	Geget. aus Stein, Knochen, Bronze, Eisen.		23. VI.	21. VII 03.	an Forrer zurück.
130.		Frau Geh. R. Virchow, Berlin.	8 Kisten mit Altertümern aus dem Nachlass Virchow's		23. VI		Geschenk Inv. II 3.06.
131.	350.02.	Dr. Duerst, Zürich.	1 Kiste mit Knochen aus Kl. Wanzleben		25. VI.		
132.	729.03	Müller, Lehrer i. Lieskau Kr. Luckau	Thongefässe von e. Gräberfelde bei Lieskau		26. VI.		Ankauf. Inv. II 112. 1903.
133.	678.03	Seligmann, Amtsvorsteher i. Cröbeln.	Tongefässe u. kleine Beigaben v. Prieschka, Kr. Liebenwerda.	8 Kisten	27. VI		Ankauf Inv. II. 30.04.
134.		Brunner, K., in Berlin.	Tongefässe von Prieschka, Kr. Liebenwerda.		27. VI		Ausgrabung. Inv. II 140.03
135.		v. Ploetz, Frau, auf Döllingen	9 Tongefässe, Bronzering, 2 Steingeräte etc.		27. VI		Geschenk. Inv. II 137.03
136.	824.03	Richter, Kantor i. Wahrenbrück.	2 Scherben v. Nexdorf, Kr. Luckau, 1 Scherbe v. Winkel, Kr. Liebenwerda	3.	29. VI		Geschenk. Inv. II 113. 1903.

Laufende No.	Acten-No.	Namen und Wohnort des Einsenders.	Gegenstand.	Stückzahl.	Datum des Eingangs.	Datum des Wieder-Ausgangs.	Bemerkungen.
137.	823/03	Seigmann, Louis, i. Cröbeln.	Steinhacke, Feintgeräte u. Beilstein v. Cröbeln, Kr. Liebenwerda.	16	30. VI		Ankauf. Inv. II 160.03.
138.	787.03.	Brunner, K., in Berlin.	Tonscherbe v. Sperenberg Kr. Teltow.	1.	30. VI		Auf Dienstreise gef. Inv. II 150. 1903.
139.	635.03	Dr. Schierholz i. Varrel, Hannover.	Urnen u. Beigaben aus d. Fr. Sulingen u. Diepholz.	3 Kisten	2. III		Geschenk. Inv. II 156. 1903.
140.	787.03	Barnack, Lehrer i. Sperenberg	Einbaum aus d. Kiesgruben bei Sperenberg, Kr. Teltow.	1.	3. III		Geschenk. Inv. II 144. 1903.
141.	690.03.	Lichtneckert, Josef, i. Székesfejérvár.	1 Schädel, Tongefässe, Eisengeräte, Münzen, Bronzen v. verschied. Fundorten.		4. III		Ankauf Inv. II 31.04.
142.	854.03	Seeler i. Fürstenberg	Scherben von mehreren grossen Thongefässen		6. VII.		Ankauf. Inv. II 36. 1904.
143.		Gerson Neustadt Breslau, Rossmarkt 5	2 Steinhämmer i. 4 Bronzen. Kalk. Hammer Kr. Militsch		7. VII		Zurückgeschickt d. 26. IX. 03. Hube. Schmidt
144.	863.03.	Dr. Schierholz z. Z. Hannover, Hedwigstr. 6	Pfeilspitzen, Knochen indianisch		8. VII.		
145.	877.03	Udo Albrecht Cöthen a. d. Bez. Halle a. S.	Scherben, Knochen, Stein u. a. aus zerstörten Gräbern eines Gräberfeldes		10. VII		s. Nro. 254.03. Geschenk. Inv. II 196. 1903.
146.	519.03	Dr. Götze Direkt. Assist. i. Berlin	Albert unter vom Gräberfelde bei Jacobsdorf Kr. Schweidnitz	4 Kisten	10. VIII		Ausgrabung. Inv. I 149.03
147.	851.03.	E. Krietzsch Neumark Bez. Halle a. S.	Steingeräte aus der Umgegend von Neumark		11. VII		Ankauf. vgl. S. J. 147. 155. 163. Inv. II 162.03.
148.	895.03.	Jaap.	Bronzepincette v. Schwinnekopfen, Kr. Thiengarten		13. VII		Geschenk. Inv. II 117.03.

Laufende No.	Acten-No.	Namen und Wohnort des Einsenders.	Gegenstand.	Stückzahl.	Datum des Eingangs.	Datum des Wieder-Ausgangs.	Bemerkungen.
149.	896.03	Schulz, Friedr., Landwirt in Gross-Berge.	Bronzen aus 2 Hügelgräbern v. Gr.-Berge, Westprignitz.		13. III		Geschenk. Inv. II 178. 1903.
150.	897.03	Kraft, Invalide i. Bresch.	Bronze-Armberge von Kenkausen Klein-Berge, Westprignitz	1.	13. III		Geschenk. Hierzu Nro. 182. Inv. II 172.03.
151.	898.03.	Harm, Ökonom i. Kl.-Berge.	Bronzen u. Tonscherben v. Kl.-Berge.				Geschenk. Inv. II 118. 1903.
152.	899/03	Brunner, K., in Berlin.	Tonscherben, Bronze- u. Eisenbeigaben, Skelettheile v. Kl.-Berge, Westprignitz.	1 Kiste	13. III		Ausgrabung. Inv. II 138.03.
153.	901.03.	Dr. Schierholz i. Varrel.	Urnen etc. aus einem Grab. d. Loccumer Heide, Kr. Nienburg, gef.	2 Kisten	14. III		Geschenk. Inv. II 157. 1903.
154.	902.03	Opel, Theodor, i. Leipzig, Hiezu 9. I.	2 Bronzeschalen aus 1 Oberthau Hügelgrabe v. Emlitz, Kr. Merseburg.	2.	14. III		Geschenk. Vgl. Nro. 184. Inv. II 175. 1903.
155.	851.03.	Krietzsch, Ernst, i. Neumark, Kr. Querfurt.	Bronzeschwert, Steinbeil etc. von Neumark u. Umgegend.	6.	17. III		Am 22. VIII zurückgeschickt: 1 Kupfereisen, 1 Tabaksdose, 1 Bronzemedaillon, 1 Glasdruckstück Hube. Schmidt Ankauf. vgl. S. J. 147. 162 Inv. II 162.03.
156.	645.03	Magistrat i. Pommelsbrunn i. P.	Urne, kleines Gefäss u. Deckel v. Pommelsbrunn v. Pom.	3.	15. III		Überweisung. Inv. II 148.03.
157.	573.03	Delmas, François, i. Crezysse, Dordogne.	Steingeräte		15. III		Inv. II. 121.03.
158.	891.03	Schles. Museum Breslau	Grabfunde v. Karnine Kr. Militsch. Neolith. Gef. v. Jordansmühl	2 Kisten	16. VII		Geschenk Inv. II 143.03
		Grosse	Slav. Scherben etc. v. Jahsow, Kr. Kottbus.		20. VII		Geschenk.
159	935/03	Lehrer, Berlin	Feinte u. Scherben v. Kl. Gröbitz Kr. Kottbus				Inv. II 119.03.

Laufende No.	Acten-No.	Namen und Wohnort des Einsenders.	Gegenstand.	Stückzahl.	Datum des Eingangs.	Datum des Wieder-Ausgangs.	Bemerkungen.
160	924.03	Golm Oberaufseher. Gr. Lichterfelde	Urnenscherben mit Brand-Knochen von Zehlen-Schmargendorf bei Berlin		20. VII		Geschenk. Inv. II 138. 1904.
161	816.03	Fr. Mann Steyr, Ob. Österreich	Steinhammer aus Hallstatt		21. VII.	5. VIII	Zurückgeschickt.
162.	851.03	Knietzsch Neumark Bez. Halle a. S.	Bronzefibel.		21. VII.		Ankauf. vgl. E. J. 147. Inv. II 162. 03.
163.	801.03	Aug. Nagel z. Z. Deggendorf	Hügelgräberfunde aus Forsthart B.A. Vilshofen		22. VII	11. VIII	Nyl. E. J. II 170. 03 Zurückgeschickt.
164	459.938/03	Delius Pastor, Merseburg.	Gefäße aus e. steinzeitl. Grabe von Merseburg Altenburg b. Naumburg		22. VII	4. VIII	Überweisung. Inv. II 125. 2 Skizzen an Prov. Mus. f. Halle im Anschluß gegen E. J. II 147. 03.
165.	931/03	K. Kontnik Brüx, Böhmen	4 Photographien u. 2 Skizzen von Altertümern aus der Umgegend von Brüx		22. VII		Geschenk. Inv. II 120. 03.
166.	659/03	Dittbrenner, Lehrer Kaldus bei Culm	Urnen u. Beigaben gef. bei Neugut bei Culm W. Pr.		23. VII		Ankauf Inv. II 145. 03
167.	924. 03.	Kgl. Kommission z. Aufstellung der Dom. Dahlem	1 Urne mit Beigabe von Dahlem, Kr. Teltow		25. VII		Überweisung Inv. II 147. 1903
168.	924.03	Falck Polier in Jahlendorf	1 Nadel von Dahlem, Kr. Teltow		25. VII		Überweisung der Kommission (s. vorige Nr.)
169.	971/03	Hoffm. Frau, Berlin, Königgrätzerstr. 57.	Steinmeißel von Glogau, Prigan		28. VII		Ankauf Inv. II 158. 03
170.	801.03	Nagel A. in Deggendorf	Hügelgräberfunde von Forsthart.	2 Kästen	28. VIII	11. VIII	Nyl. E. J. II 163. 03 Zurückgeschickt.
171.	967.03	Fejer J. in Budapest	Hügelgräber u. Skizzen v. Dreiecksteinen	2	29. VII		Ankauf. Kat. IV d. 1165-1166 Inv. II 32. 04.

Laufende No.	Acten-No.	Namen und Wohnort des Einsenders.	Gegenstand.	Stückzahl.	Datum des Eingangs.	Datum des Wieder-Ausgangs.	Bemerkungen.
172.	854.03	Parlow, O. Fürstenberg a. O.	1 Steinaxt von Fürstenberg, Kr. Guben, 1 Fgl. v. Tschernikow, 2 Steinäxte, Kr. Lyck	2	31. VII		Ankauf. Inv. II 36-37. 1904.
173.	854.03	dgl.	1 Hirsche mit Urnen	14 Stck	1. VIII		Ankauf. Inv. II 36.04.
174	999.03	Fricke Pastor i. Drahnsdorf, Kr. Luckau, u. Pastor Hans, Wildau	Urne u. Beigefässe von einem Gräberfelde bei Liedekahle Kr. Luckau		3. VIII		Inv. II. 122.03. Geschenk. Inv. II 122.03.
175	997.03	August Tölling Drahnsdorf Kr. Luckau	Thongefäss, Scherben u. 2 Bronzeringe von e. Gräberfelde bei Drahnsdorf		3. VIII		Ankauf Inv. II 170.03.
176.	980.03.	Hub. Schmidt Berlin.	Topfscherben von d. Gräberfeldern von Drahnsdorf u. Liedekahle		3. VIII.		Auf Dienstreise gesammelt. Kn. Inv. II. 123. 03.
177.	938.03	Förtsch St., Direktor, Halle a. S.	Neol. Gefäss d. Kult. von Merseburg	1	3. VIII		Zum Ausbau (vgl. E. J. II 164.03) Inv. II 125. 1903.
178.	1003.03	Klimm, Inhaber einer Kalkfabrik	1 Bronzeklinge, 1 Bronzenadel, 1 Steinhammer, 1 Hirschgeweihhaue	4	5. VIII		Ankauf Inv. II 164.03.
179.	924.03	Kgl. Kommission z. Aufstellung d. Dom. Dahlem	Zerbrochen. eis. Fibel v. Dahlem, Kr. Teltow		13. VIII		Überweisung. Zu Nro. 147. Inv. II 147.03.
180.	1010.03	Fejér i. Budapest.	2 eis. Tüllen u. Bruchstück eines Beiles u. eines Fr. Dreiecksteines	1 Kiste	14. VIII		? Inv. II 32.04. (vgl. E. J. II 171.03.
181.	1043.03	Metze, Gymnasiast i. Steglitz	7 Gefässe, 1 Klapper, 7 Bronzen, 1 Steinhammer v. Brockau, Kr. Breslau	16	15. VIII		Geschenk. Inv. II 126. 1903.
182.	897/03	Porath i. Schöneberg	Armberge v. Neuhausen, Westpreuss.		17. VIII		Ankauf Inv. II 171.03.

Laufende No.	Acten-No.	Namen und Wohnort des Einsenders.	Gegenstand.	Stückzahl.	Datum des Eingangs.	Datum des Wieder-Ausgangs.	Bemerkungen.
183.	1042.03.	Hinsen, Seminarlehrer i. Prüm.	Röm. Tonscherben v. Weinsheim, Kr. Prüm.	8.	17. III		Geschenk. Inv. II 127. 1903.
184.	902.03.	Opel, Theodor, Rittergut Emlitz	38 Bronzeringe, Thonscherben etc. v. Oberthau, Kr. Merseburg. Zu No. 157.		18. III	2. XI	Zurückgeschickt.
185.	896.03	Friedenreich, Landesbauinspektor in Perleberg.	Armring, Celt u. Fragment v. Gr.-Berge, Tierzahn u. Hirschhornmeißel v. Bollbrück, Kr. Westprignitz.	3 3	18. III	4. XI	Geschenk. Inv. II 129. 1903. Knochen etc. zurückgeschickt.
186.	974.03.	Lüdemann, K., i. Salzwedel.	Urne, Deckelschale, eis. etc. Beigaben v. Krichelsdorf, Kr. Salzwedel.		25. III		Geschenk. Inv. II 128. 1903.
187.	750.03.	Museum in Stettin.	Bronzefund v. Rosenthin, Kr. Kolberg.	22.	27. VIII		Geschenk des Herrn Dr. Voss. Inv. II 136.03.
188.	1107.03	Tuckhoff, Kgl. Museumsaufseher, hier.	Slav. Scherben u. 1 Knochenpfriemen v. Merseburg.	4.	1. IX		Geschenk. Inv. II 130. 1903.
189.	1112.03.	Golm, Oberaufseher, hier.	Zerbrochener Tongefäss v. Grassau, Kr. Schwiebus	1.	3. IX		Geschenk. Inv. II 132. 1903.
190.	1107.03.	Bergwardt, K., in Pritzgarten.	Eisenniere v. Arkona a. Rügen.		3. IX	15. IX	Als wertlos aus d. Samlg. entfernt.
191.	1106/03	Museums-Gesellschaft Teplitz.	Tonscherben, Flintsplitter u. Klopfsteine v. Kommern, Böhmen	1 Kiste	3. IX		Geschenk. Inv. II 134.03
192.	1086.03	Toelge, Baurat i. Zerbst.	Steinhacke, Mammutknochen u. Siegel v. Gross-Alsleben i. Anhalt.	3	4. IX	5. IX	Geschenk. Inv. II 133.03. Siegel zurück.
193.	1110.03.	Zeisig, Max, Photograph in Perleberg.	Röm. Urne mit Beigaben v. Lenzen, Westprignitz.		5. IX		Geschenk. Inv. II 131. 1903.

Laufende No.	Acten-No.	Namen und Wohnort des Einsenders.	Gegenstand.	Stückzahl.	Datum des Eingangs.	Datum des Wieder-Ausgangs.	Bemerkungen.
194.	924.03.	Kommission z. Aufstellung d. Dom. Dahlem in Berlin.	Zerbroch. Urne v. Dahlem, Kr. Teltow. Hinrn No. 179.	1.	5. X		Überweisung. Inv. II 147.03.
195		J. v. Grabowski Grandenz, Unter Thornerstr. 12	Bronzecelt aus Russisch-Polen		9. IX.		Ankauf Inv. II 163.03
196	915.03	Ed. Krause Konservator, Berlin	Skelett u. Topfscherben aus Schwiebus, Stadtforst		8. IX		Ausgrabung. Inv. II 141.03.
197.	1142.03.	H. v. Schierstädt auf Laesgen b. Soln. Nettkow	1 Feuersteingerät v. Wenig-Lessen Kr. Grünberg		10. IX		Geschenk. Inv. II 135. 1903.
198	1141/03	C. Loewe Flensburg, Rathausstr. 12	Feuersteingeräte i. Schleier		10. IX	16. X	Zurückgeschickt.
199.	1094/03.	Gutsverwaltung zu Pila Kr. Obornik.	1 Kiesklumpen mit Topfscherben von Pila.		10. IX.		Überweisung d. Ans.-Kr. Inv. II 146.03
200.	329.03	Brunner, K., in Berlin	Neolith. u. slav. Scherben, Steinbeil, Flintgeräte etc. von Zehden, Hagenhorst u. Hohensaaten.		14. IX		Ausgrabung. Inv. II 139.03.
201	1136/03	Rademacher Rektor. Cöln a. Rh.	Urnen u. Beigefässe von Schreck bei Birk u. Dünnwald Rheinprovinz		14. IX		Ausgrabung/Ankauf Inv. II 142.03.
202.	329.03.	Brunner, K., in Berlin.	Tongefässe u. Scherben v. Zehden, Kr. Königsberg i. N.	1 Kiste	15. IX		Ausgrabung. Inv. II 139.03.
203	1170/03	Obiora Luschwitz Kr. Fraustadt	Tongefässe, Scherben, Steine Kiste aus d. Prov. Posen.		17. IX		Ankauf Inv. II 161.03.
204	1136.03.	Ed. Krause Conservator. Berlin	Feuerstein-Dolchspitze von Hiddensee Kr. Rügen		19. IX		Geschenk Inv. II 151. 1903.

Laufende No.	Acten-No.	Namen und Wohnort des Einsenders.	Gegenstand.	Stückzahl.	Datum des Eingangs.	Datum des Wieder-Ausgangs.	Bemerkungen.
205	1187.03.	Dr. A. Heilborn Steglitz, Akazienstr. 10	Feuerstein-Keiler v. (Gellen) Hiddensee (i. Sechof) Kr. Rügen		19. IX		Geschenk. Inv. II 152. 03.
206	1188.03	Fischer Förster auf Werk Damm bei Friesack.	Geschliffener Feuerstein-beil vom Werk Damm		19. IX		Geschenk. Inv. II 153. 03.
207	1188.03.	G. Hintze i. Friesack	1 Steinbeil, 2 Schlagsteine, Scherben vom Hessener-Trotzen (am Friedrichsthal-Park) vom „Hohen-Ufer" bei Friesack		19. IX		Geschenk. Inv. II 154. 03.
208	1188.03.	W. Wetzel Waldwärter im Hessener Trotzen	Scherben v. Ringwalle im Hessener Trotzen bei Friesack		19. IX		Geschenk. Inv. II 155. 03.
209.	915.03.	Krause, E., Conservator, hier.	Urne m. Deckel, Bronzena-del, Beigefäss m. Scherben v. Muschten, Kr. Züllichau.		23. IX		Ausgrabung. Inv. II 141. 03.
210.	1164/03	Antiquarium der Kgl. Museen	2 Gipsabgüsse der Gold-hörner von Gallehus.		24. IX		Überweisung Inv. II 159. 03.
211.	1131.03.	Brunner, K., in Berlin.	Tongefässe u. Scherben etc. v. Neubauhof, Mahlsteine etc. v. Grenzin, Kr. Franzburg.		25. IX		Ausgrabung. Inv. II 188. 1903.
212.	270/03	Brunner K. in Berlin	Urnen u. Scherben v. Hagendorf b. Jargibell Kr. Anklam		25. IX		Ausgrabung. Inv. II 189. 1903.
213		Dr. A. Heilborn Steglitz, Akazienstr. 10.	Bärtiger Sandstein-Kopf v. d. Seegereiteinberg, unweit Zirl (Innthal)		28. IX		Herrn Geh. R. Loeding vorgelegt d. 28. IX. 03. — Hub. Schmidt. zurückgekommen d. 6. X. 03. — H. Sch. u. an Herrn Krause weitergegeben am 9. X. 03.
214	1264. 03	M. Loeding Halberstadt	Topfscherben von Ilsenburg (Gräberfeld) bei Halberstadt. Spinnwirtel ebendaher. Topfscherben von der Villenkolonie b. Halberstadt	7. X.			Geschenk Inv. II 167. 1903.
215	1265.03	derselbe	Tonscherben mit Geflechtabdrücken von Spiegelsberge bei Halberstadt				Geschenk. Inv. II 167. 03.

Laufende No.	Acten-No.	Namen und Wohnort des Einsenders.	Gegenstand.	Stückzahl.	Datum des Eingangs.	Datum des Wieder-Ausgangs.	Bemerkungen.
216.	1219/03	Schwass (?) Carl, Podrzewie	Steinhammer von Podrzewie Kr. Saatter		9. X		Ankauf. Inv. II 186. 1903.
217	1221/03	Thorn R. Züllichau	Topfscherben u. Stein von Stentsch, Topfscherben v. Lagow u. Umgegend v. Züllichau		9. X.		Geschenk Inv. II 182. 1903.
218.	1217.03.	Hardt, Otto, Lehrer a. D. i. Gumbinnen.	Knochenharpune m. Feuersteinschärfe v. Skardinpönen, Kr. Gumbinnen.	1.	10. X		Ankauf. Inv. II 191. 1903
219.	1097.03.	Brunner, K., in Berlin.	Urnen u. Beigefässe v. Pila, Kr. Obornik.	7 Kisten	10. X		Ausgrabung. Inv. II 183. 1903.
220.	744.03.	Desgl.	Gefässe, Scherben, Steingeräte u. Bronzen von Rudom, Kr. Obornik.	3 Kisten	10. X		Ausgrabung. Inv. II 184. 1903.
221.	743.03.	Beirlett, Wasserbauinspektor in Neutitz.	Schädel v. Neutitz, Elbmarschland.	1.	10. X	19. XII	Als wertlos aus der Slg. entfernt.
222.	1226.03.	Byssel, E., Handelsgärtner i. Pjatigorsk.	Tongefässe u. Beigaben aus 4 Gräbern von Nalttschik, Kaukasus	1 Kiste	12. X		Ankauf Inv. II 56. 04.
223.	1238.03	v. Estorff, Kgl. Oberförster in Neu-Bodteken, Kr. Bütow	Tonscherben, Holzkohlen u. Erdgraben.	1 Kiste.	12. X		Ausgrabung v. Dr. Göke Kat. IX a. 789.
			3 Photogr. v. Hügelgräbern.		28. XII		Inv. II 207. 1903.
224.	1196.03.	Ferko, Dr., i. Mailand, Via A. Tadino No. 8.	3 Tongefässe, Feuersteingeräte, Knochengeräte u. Tierschädel a. Lago d'Iseo, Oberitalien.	18.	13. X		Ankauf. Inv. II 180. 1903.
225.	1256.03	Müller, Mühlenbes. i. Klein-Leppin.	3 Urnen m. Beigaben v. Klein-Leppin, Kr. Westprignitz.	1 Kiste	13. X		Geschenk. Inv. II 185. 1903.

Laufende No.	Acten-No.	Namen und Wohnort des Einsenders.	Gegenstand.	Stückzahl.	Datum des Eingangs.	Datum des Wieder-Ausgangs.	Bemerkungen.
226.	1294.03.	Melcher, A., Gerbereibesitzer i. Zehden.	Kleine Funde aus d. Umg. v. Zehden, Kr. Königsberg i. N.		14. X		Geschenk. Inv. II 169. 1903.
227.	1281.03.	Körner, Landgerichtspräs. a. D. in Berlin, Luitpoldstr. 40.	5 Tongefässe, gefd. b. Bojanowo, Kreis Kröben, Rgbz. Posen.	5	14. X		Geschenk. Inv. II 168. 1903.
228.	591.03.	Gotthalk, A., Lehrer i. Mehringen	M. Perlen, Scherbe u. Knochenreste v. Mehringen, Kr. Bernburg.		15. X	14. XI	Zurückgeschickt.
229.	326.03.	Weidlich, Landrat a. D., i. Erfurt	Skelettreste u. Tonscherben aus ein. Steinplattengrabe b. Erfurt.		16. X		Geschenk. Inv. II 205. 1903.
230.	1116.03.	Oberländischer Geschichtsverein i. Mühlhausen, Ostpr.	Perlen, Tonscherben u. Knochenreste v. Goldbitten, Kr. Pr.-Holland.		20. X	7. XI	Zur Ansicht. Zurückgeschickt.
231.	1277.03.	K. Melich Steinsetzer i. Soltz	Steinhammer von Freuen Kr. Grimmen R.B. Stralsund		22. X		Ankauf. Inv. II 192. 1903.
232.	1262/03	Bátor I. Sdg. H. Veszprém, Ungarn	3 Gefässe u. 9 Eisensachen aus Kis-Kőszeg Com. Baranya		23. X	Mag.	Ankauf. Inv. II 52. 1904.
233.	1141.03.	Loewe C. Flensburg Rathausstr. 12	Flintstücke von Flensburg u. Kappeln		23. X		Geschenk. Inv. II 187. 1903.
234.	1232.03	Lichtneckert Stuhlweissenburg, Ungarn	Tongefässe u. 1 Kupfermünze aus Lovasbereny, Stuhlweissenburg i. Bieske.	1	24. X		Ankauf. Inv. II 18. 1904.
235.	1368.03	W. Bronisch, Pastor Grossen bei Drahnsdorf Kr. Teltow	Näpfchen aus Ton von der Kirchenhaide in Grossen.		28. X.		Geschenk. Inv. II 173. 1903.
236.	1371.03	M. M. Lienau Frankfurt a. O. Oderstr.	Konisches Tongerät von einer Herdstelle b. Frankfurt a. O.		28. X		Geschenk.

Laufende No.	Acten-No.	Namen und Wohnort des Einsenders.	Gegenstand.	Stückzahl.	Datum des Eingangs.	Datum des Wieder-Ausgangs.	Bemerkungen.
237.	1371.03	M. M. Lienau, Frankfurt a. O.	Lehmklumpen mit Brandflecken i. Form von Fingerfelde v. Fliesstorf Kr. Lebus.		28. X		Zur Untersuchung. 22.12.04. Zum Verschicken.
238.	1371.03	M. M. Lienau, Frankfurt a. O.	4 Photographien von Herdstellen (zu 236.03.)		28. X		Geschenk.
239.	1365.03	R. Forrer i. Strassburg	Bronzesachen aus Ungarn, Livland u. Danzig		28. X.	21. XI	3 Stück gekauft, Rest zurückgesch. Inv. II 34. 1904.
240.	1387.03	Tuckoff, Fgl. Aus. Aufseher. Berlin	Feuersteingeräte aus e. Kiesgrube bei Merseburg		29. X		Geschenk. Inv. II 174. 1903.
241.	1358.03	Dr. Götze, Berlin,	Ausgrabungsresultate aus Ostpreussen, Andulen Kr. Memel.	1 Kiste ausgepackt Mag. 47	31. X		Ausgrabung z. Ankauf Inv. II 33. 1904.
242.	1465.03	Dr. Götze, Berlin.	Scherben eines bandkeram. Gefässes aus ein. Herdgrube b. Etzersburg i. Sachs.-Anh.		9. XI		Geschenk. Inv. II 194. 1903.
243.	870.03.	Dr. Götze, Berlin.	Kleine Funde v. Bleibeskopf, Saalburg, Harzer, Dünsberg, Hess.-Nassau.		9. XI		Ausgrabung. Inv. II 190. 1903.
244.	1317.03. 240.04.	Kossnierska, Frau, in Moskau.	Allg. vorgeschichtl. Funde aus d. Kaukasus u. d. Krim.	15 Kisten	10. XI		Ankauf. Inv. II 39.04 II 31.05. II 40.06.
245.	1454.03	Schulze, cand., in Wulkow b. Altwätkenow, Kr. Ruppin.	Scherben v. Kalzig, Kr. Teltow, Bronzefragment v. Wätkenow, Kr. Ruppin.		11. XI		Geschenk. Inv. II 193. 1903.
246.	1257.03	Kgl. Ansiedlungs-Komm. i. Posen.	Tongefässe v. Altkrüben Kr. Gostyn.	1 Kiste	13. XI	Mag. 11	Überweisung. Inv. I 6. 1904.
247.	"	Brunner, K., in Berlin.	Tongefässe etc. v. Altkrüben u. Ludwigshof, Kr. Gostyn.	5 Kisten	13. XI	Mag. 11	Ausgrabung. Inv. II 5. 1904.

Laufende No.	Acten-No.	Namen und Wohnort des Einsenders.	Gegenstand.	Stückzahl.	Datum des Eingangs.	Datum des Wieder-Ausgangs.	Bemerkungen.
248.	1263.03.	Brunner, K., in Berlin.	Tongefäße etc. von Tworo, Kr. Schubin	2 Kisten + 1 Kist.	13. XI Arch.-Zimm. Mag. 49.		Ausgrabung. Inv. II 7. 1904.
249.	1412.03	Straube, Lehrer i. Stössen.	Kleine Tonscherben aus in. Skelettgrab v. Stössen, Kr. Weissenfels.		13. XI Arch.-Z.		Geschenk. Inv. II 197. 1903.
250.	1467.03.	Tuckoff, Aufseher im Kgl. Mus.	Tonscherben v. Dahlem, Kr. Teltow.		13. XI		Geschenke. Inv. II 195. 1903.
251.	1212.03	Eisenbahndirektion Essen.	Funde von Herten, Kr. Recklinghausen, Rgbz. Münster.	1 Kiste	13. XI Mag. 49.	2. VIII 04.	Überweisung, z.T. an d. Mus. i. Recklinghausen abgegeben. Inv. II 186. 04.
252.	1167.03.	Melcher, Bürgermeister i. Zehden.	Tongefäße u. Bronzen v. Zehden, Kr. Königsberg i. N.	1 Kiste	14. XI Mag. 49.		Ankauf. Inv. II 35. 1904.
253.	1460.03.	Obora i. Luschwitz.	Tongefäße etc. von Luschwitz u. Bukowitz, Kr. Frauenstadt i. Pos.	1 Kiste	14. XI Mag. 11.		Ankauf. Inv. II 40. 1904.
254.	877.03.	Albrecht, Dir., Berlin, Steinmetzstr. 25.	Arbeitsstein, Wirtel, Tonscherben, Tierknochen etc. v. Cölden, Kr. Schweinitz		16. XI Arch.-Zimm.		s. Nro. 145.03. Geschenk. Inv. II 196. 1903.
255.	1509.03	v. Seydlitz, Postdirektor i. Ortelsburg.	Röm. Funde v. Puppen, Kr. Ortelsburg.		17. XI	15. XII	z.T. Geschenk. Inv. II 199.03. z. T. zurückgeschickt.
256.	1507.03.	Esius, Janis, in Andulu.	Bronzen u. Eisengeräte v. Andulu, Kr. Memel.		19. XI Arch.-Zimm.		Ankauf. Inv. II 41. 1904.
257.	1524.03.	Tuckoff, Aufseher i. Kgl. Mus., hier	Tonscherben u. Eisenring v. Dahlem, Kr. Teltow.		20. XI Arch.-Zimm.		Geschenk. Inv. II 198. 1903.
258.	1346.03.	Kgl. Eisenb.-Direktion Hannover.	Tongefäß, 2 Lanzenspitzen u. 1 Axt aus Eisen von Gestefeld, Kr. Verden.	4.	20. XI Arch.-Zimm.		Überweisung. Inv. II 8. 1904.

Laufende No.	Acten-No.	Namen und Wohnort des Einsenders.	Gegenstand.	Stückzahl.	Datum des Eingangs.	Datum des Wieder-Ausgangs.	Bemerkungen.
259.	1389.04	Stahr Gemeindevorsteher i. Kräsen	Urnen u. Beigaben aus Eisen, Bronze u. Ton aus Kräsen Kr. West Sternberg		23. XI Mag.		Ankauf. Inv. II 42. 1904.
260.	1542.03.	Dr. Forrer i. Strassburg i. E.	Einzelfunde v. Mainz, Pest, Bologna, Grabfunde v. Ems, Dernach-Weissenthurm.		25. XI Arch.-Zimm.	26.I.04	z. T. zurückgesandt, z.T. Ankauf. Inv. II 43. 04. 1 Stück im Austausch
261.	1431.03.	Brunsch, Gemeindevorsteher i. Papitz	Tongefäße v. Papitz, Kr. Kottbus.	1 Kiste	28. XI		Geschenk. Inv. II 9. 1904.
262.	1207.03	Krause, Emma, geb. Wentzel, in Dünow b. Dorphagen.	Schädel, Tonscherben, Hämmer, eis. Gürtelhaken m. Fibelbügel v. Dünow, Kr. Flatow		28. XI Arch.-Zimm.		Geschenk. Inv. II 200. 1903.
263.		Virchow's Erben, Berlin.	6 Brakteaten u. 2 Fragm. v. Gröningen b. Halberstadt. (12. Jahrh.)	8.	30. XI		Kat Nr. Ig 5428 a-h
264.	1559.03	Wiesauer, Sanitätsrat Dr., in Berlin	Bleiabguss einer Radnadel i. Mus. zu Neuhaldensleben.	1.	30. XI Arch.-Zimm.		Geschenk von Rechtsanwalt Dr. Favreau, Neuhald. Inv. II 201. 1903.
265.	1560.03.	Klaguenel, Apotheker i. Potsdam	3 Tonscherben v. d. Römerschanze b. Neubelitz, OstHavelland.	3.	30. XI Arch.-Zimm.		Geschenk. Inv. II 202. 1903.
266.	1469.03.	Dr. Götze, Berlin.	Brandknochen von Potsdam (Topfw. Tierknochen)		30. XI		Ausgrabung. Inv. II 203. 1903.
267.	1404.03	Winter, Gemeindevorsteher in Hagenau, Posen.	Halber Steinhammer u. defecte Urne v. Hagenau Kr. Obornik.	2.	30. XI Mag. 49		Geschenk. Inv. II 10. 1904.
268.	1569.03	Bator, Heimatz, i. Veszprém	Funde v. Kis-Körös, Baranyer Komitat, Ungarn (Tongefäße, Bronzen, Wirtel).	1 Kiste	3. XII Mag. 24		Ankauf. Inv. II 52. 1904.

Laufende No.	Acten-No.	Namen und Wohnort des Einsenders.	Gegenstand.	Stückzahl.	Datum des Eingangs.	Datum des Wieder-Ausgangs.	Bemerkungen.
269.	1528.03	Themm, Paul, Oberstertianer i. Stendal.	Urnen u. Scherben von Stendal u. Kr. Stendal		3. XII Mag. 49.		Austausch. Inv. II 23. 1904.
270.	1561.03.	Werner, E., Maurerpolier i. Abbau Briesen b. Briesen.	2 Bronze-Armringe v. Abb. Briesen, Westpreussen, Kr. Kulm.	2	4. XII Arch.-Zimm.		Ankauf. Inv. II 11. 1904.
271.	1553.03.	Westphal, Gastwirt i. Brendemühl	Eis. Schwert, Lanze, Feld u. Torscherben v. Brendemühl, Kr. Kammin i. P.		12. XII Z. Benutzung		Ankauf. Inv. II 12. 1904.
272.	1625.03.	Hanf, Pastor in Wildau.	Zerbroch. Tongefäss v. Görsdorf, Kr. Jüterbog		12. XII Arch.-Zimm.		Geschenk. Inv. II 204. 1903.
1 273.	1635.03	Uhde, Gutsverwalter i. Lindow	Tongefässe u. Scherben v. Lindow, Kr. Oberuik.	2 Kisten	16. XII Mag. 49.		Überweisung der Ansiedlungskommission i. Posen. Inv. II 13. 1904.
274.	1590.03.	Sautter, Friedrich, in Hundersingen, Württemberg.	Torscherben aus Hügelgräbern. Bronzen u. Eisengeräte ebendaher. Fo. Hundersingen, Geisingen, Bremelau, Pflummern.	1 Kiste 1 Kiste	16. XII 18. XII Mag. 49.		Ankauf. Inv. II 44. 1904.
275.	1601.03	Voss, Herm. Voss., in Engelgau	Bronzeschale, Eisenwaffen etc., kleine Bronzen von Engelgau, Kr. Schleiden.	2 Kisten	18. XII Mag.		Ankauf. Inv. II 45. 1904.
1 276.	1678.03	Soltau, Erich, Berlin, Lessingstr. 1.	Torscherben v. Altglietzen, Kr. Königsberg i. N.		22. XII Arch.-Zimm.		Geschenk. Inv. II. 80. 04.
277.	1313.03.	Endrejat, C., hier, Urbanstr. 116-117.	Hirschhornhammer v. der Memel, Bronzen, Eisengeräte etc. v. Rumpönen		21. XII		Geschenk. Inv. II 206. 1903.

Laufende No.	Acten-No.	Namen und Wohnort des Einsenders.	Gegenstand.	Stückzahl.	Datum des Eingangs.	Datum des Wieder-Ausgangs.	Bemerkungen.
278.	1673.03.	Teutsch, Julius, in Kronstadt.	Thonscherben v. „Pricsterhügel" b. Kronstadt i. Siebenbürgen.		23. XII Arch.-Z.		Geschenk. Inv. II 16.05 vgl. E.J. II 383.04.
279	1686.03	Orsi, Prof., Direktor d. Museo Nacionale i. Syrakus.	Scherben v. Matrense u. bemalte Scherben von Monte Racello, Sizilien		24. XII Arch.-Z.		Geschenk, durch Prof. Dr. Lissauer vermittelt. Inv. II 208. 1903
280.	1686.03	Politi, Signora, i. Syrakus	2 Terrakotta-Figuren		24. XII Arch.-Z.		Geschenk wie oben. Inv. II 209. 1903.
281.	1699.03	Seligmann, G., Bankierscorrespondent in Crüchen.	2 Tongefässe u. Scherben v. Trieschka, Kr. Liebenwerda.		29. XII Mag. 49		Geschenk. Inv. II 14. 1904.
282.	1691.03	Bator, Heinrich, Official in Dezprém	Tongefäss, Krüstel, Mahlstein etc. v. Dörgemart, Kom. Szarvas, u. Erdöt. Slavonien	1 Kiste	30. XII Mag. 24		Ankauf. Inv. II 52. 1904.
283.	1673.03	Teutsch i. Kronstadt.	Bemalte Torscherben, Handhaben, Knoten etc. v. Erösd, Siebenbürgen		29. XII Arch.-Z.		Geschenk. Inv. II 16.05 vgl. E.J. II 278.03.
284.	1429.03	Fechner, Ziegeleidirektor i. Slonawij Hlo. b. Oberuik	Grosser Steinhammer v. Bamblin, Kr. Oberuik.	1.	30. XII Arch.-Z.		Geschenk. Inv. II 62. 1904.

Laufende No.	Acten-No.	Namen und Wohnort des Einsenders.	Gegenstand.	Stückzahl.	Datum des Eingangs.	Datum des Wieder-Ausgangs.	Bemerkungen.
1.	1695.03.	Bátor, Kl., in Veszprém.	Tongefäße u. kl. Bronzen v. Kis-Köszeg, Baranya Komitat.	1 Kiste	4. I Mag. 49		Ankauf. Inv. II 52. 1904.
2.	1655.03.	v. Bredow, Graf, Rittergutsbesitzer a. Burg Friesack.	2 Feuerbeile, Flintschaber, Klopfstein etc. aus ein. Skelettgrabe v. Caselinenhof, Kr. Rathenow		6. I Arch.-Z.	22. II	Zurückgeschickt. Vgl. Kat. III a. 282 u. IX a. 788 ab.
3.	49. 04.	Czyka, Kfm., i. Nieder-Einsiedel b. Hainspach, Böhmen.	Silb. Ohrring u. Emailperlen aus ein. Grabe m. Skelett v. Dischingen, Württemb.		12. I Arch.-Z.	5. II	Zurückgeschickt.
4.	43. 04.	Bátor, Kl., in Veszprém.	4 Gef., 1 Scherbe, u. Beigaben v. verschied. Fundorten i. Ungarn.		12. I Arch.-Z. Mag 24		Ankauf. Inv. II 52. 1904.
5.	37. 04.	Derselbe.	Tongefäße u. Beigaben v. Maria-Almas i. Syrm. u. Kis-Köszeg, Kom. Baranya		14. I Mag. 49		Desgl.
6.	46. 04.	Kreiser, Modelleur, i. Stuttgart	Gipsabgüsse (aufstehender Jupiter) v. Hirschhof b. Besigheim, Neckarkreis.		15. I Mag. 24		Ankauf. Inv. II 51. 1904.
7.	94. 04.	Ludwig, Maler, hier.	4 kl. Tongefäße v. Eberswalde, Kr. Oberbarnim.		20. I Arch.-Z.		Austausch. Inv. II 24. 1904.
8.	87. 04	Dr. Mehlis i. Neustadt a. Hdt.	Fränk. Rundfibel m. Tauschierung v. Expolzheim, Pfalz.	1.	25. I Arch.-Z.	19. II	Zurückgeschickt.
9.	93. 04.	Dr. Eger, Naturw. u. Lehrmittel handl. i. Wien, Buchfeldgasse 4.	Steinhämmer u. Steinbeile aus Russland (Slg. Graf Zapski)	16.	30. I Arch.-Z.	6. IV.	10 Stücke zurückgeschickt. Ankauf Inv. II 53. 04.
10.	140. 04.	Dr. Hahn, Ed., in Berlin W.	Scherben v. Wenduyne, Belgien		1. II Arch.-Z.		Geschenk. Inv. II 1. 1904.

Laufende No.	Acten-No.	Namen und Wohnort des Einsenders.	Gegenstand.	Stückzahl.	Datum des Eingangs.	Datum des Wieder-Ausgangs.	Bemerkungen.
11.	1423.03	Emmerich, Oberförster i. Neuhof	Bronzemesser u. Glasringkgd v. Tiefengruben, Kr. Fulda.	2	2. II Arch.-Z.		Zurückgeschickt.
12.	135. 04.	Herzfeld, Dr., in Wien.	Schwert u. Axt von Bronze v. Aquincum	2	4. II Arch.-Z.		Ankauf. Inv. II 54. 1904.
13.	147. 04	Hildebrand, Pfarrer i. Leuthen und Kolonist Lehmann ibid.	Bronz. ein. Axt, skav. Gefäss u. Scherben von Leuthen, Kr. Rothenburg.		4. II Arch.-Z.		Geschenk Inv. II 3. 1904.
14.	160. 04.	Dr. Andree, Prof., i. München, Friedrichstr. 9.	Feuerstein-Knolle v. „Kohlenberg" b. Dalldorf, Kr. Gifhorn	1.	5. II Arch.-Z.		Geschenk. Inv. II 4. 1904.
15.	1587.03	Schles. Museum f. Kunstgew. u. Altertüm.	Funde aus Schlesien und Polen.	1 Kiste	8. II Mag. 11		Austausch. Inv. II 21-22. 1904.
16.		Hammer, M., in Bergen	Gold. Armring v. Trollhätta-Kanal i. Schweden	1.	9. II Bureau		
17.	3. 04.	Krause, Rittergutsbes. i. Dom. Nieder-Zyrus.	Scherben eines grossen Tongefässes v. Nieder-Zyrus, Kr. Freystadt.	1 Kiste	10. II Mag. 49		Geschenk. Inv. II 26. 1904.
18.	208. 04	Griesemann, Frau Martha, i. Nieder-Dodeleben.	Tongefäss v. Nieder-Dodeleben, Kr. Wolmirstadt.	1.	15. II Arch.-Z.		Geschenk. Inv. II 15. 1904.
19.	1374.03	Grebel, Wendler u. Cie. in Genf.	1 Stück Chloromelanit v. Mocchie, Italien	1.	16. II Arch.-Z.		Geschenk v. Dr. Heintze. G. R. Kat. Inv. II 16. 1904.
20.	227. 04	Dr. Traeger, Zehlendorf.	3 Hiebgewichte v. Pydna, Pella u. Apollonia, glas. Scherben etc.		17. II Arch.-Z.		Geschenk Inv. II 17. 1904.
21.	71. 04.	Delmas, Fr., in Creysse	Silexe, Münzen, Elephas.-Zahn v. Creysse, Dordogne	1 Kiste	19. II Int. Bur.		Ankauf. Inv. II 55. 1904.

Die Münzen wurden dem Münzkabinett 2. 5. 06. Rheinzeitzahl verglichen. Holz nach Muster m. Katalog
31.7.06

Laufende No.	Acten-No.	Namen und Wohnort des Einsenders.	Gegenstand.	Stückzahl.	Datum des Eingangs.	Datum des Wieder-Ausgangs.	Bemerkungen.
22.	231.04.	Knecht, Wendelin, i. Bodman.	2 Feuerpfeilspitzen und 3 Bist. v. Feuerbüchsen	5.	19.II	20.II	Zurückgeschickt.
23.	32.04.	Dorn, Joh., i. Weiler Haid, Post Trochtelfingen.	Tongefässe, Bronzen, Eisensachen etc. aus Hügel-u. Reihengräb. i. Württemb. u. Hohenz.	8 Kisten	23.II Ord.-Z.		Vgl. No. 28. Ankauf. Inv. II 46. 1904.
24.		Schulz, Albert, hier, Lottumstr. 8.	3 unbearb. Steine v. Biesdorf, Kr. Niederbarnim.		25.II Ord.-Z.	12.III	Zurückgegeben
25.	350.02.	Dr. Dürst i. Zürich.	Knochen v. Nägelstedt, Kr. Langensalza, etc.	2 Kist.	26.II Mag. 49		
26.	262.04.	Dr. Thilenius, Prof., i. Breslau.	Mass. eis. Ring u. eis. Figur aus Schlesien (?)	2.	26.II Ord.-Z.	23. Sept.	Z. Prof. Frenzel u. Keller vorgelegt 21.X.04 Zurückgeschickt an Thilenius
1 27.	538.03 283.04.	Gotha'er Altertumsverein, ders. Finanzrat Herr Gotha	Tonscherben von Hassleben, Sachs.-Weimar		2.III Ord.-Z.		Geschenk. Inv. II 20. 1904.
28.	32.04.	Dorn, Joh., i. Weiler Haid.	Schädel u. Scherben v. Nenfra i. Hoh.-Sigmaring.	1 Kiste	3.III Ord.-Z.		Zu No. 23. Ankauf. Inv. II 46. 1904.
29.	181.04	Burmester, K., Architekt i. Solingen.	Urne u. Scherben von Opladen, Kr. Solingen.		3.III Ord.-Z.		Ankauf. Inv. II 58. 1904.
30.	290.04.	Szilmiszkis, Martin, i. Ramutten-Jahn, Kr. Memel.	Bronzen, Eisengerät, Perlen etc. u. 1 mod. Münze v. Ramutten-Jahn.		3.III Ord.-Z.		Ankauf Inv. II. 57.04 die Münze wurde beseitigt (Kupfermünze Friedr. d. Grm.) J. Kossinna
1 31.	297.04.	Bátor i. Veszprém, Ungarn.	Tongefässe, Knochengeräte, Steingeräte, Tongewichte etc. v. Erdöt, Komit.	1 Kist.	5.III Mag. 24		Ankauf. Inv. I 67. 1904.
32.	195.03.	Kgl. Oberförsterei Limmritz, Kr. Oststernberg.	Tonscherben v. Limmritz		7.III Ord.-Z.		Überweisung.

Laufende No.	Acten-No.	Namen und Wohnort des Einsenders.	Gegenstand.	Stückzahl.	Datum des Eingangs.	Datum des Wieder-Ausgangs.	Bemerkungen.
33.	67.04	Dr. Bannert i. Krappitz, Kr. Oppeln.	Steinbeil, 2 Bruchstücke v. Steinhämmern, Stücke etc. v. verschied. Fundorten	1 Kiste.	7.III Ord.-Z.		Geschenk. Inv. II 28. 1904.
34.	254.04.	Dittbrenner, Lehrer in Kaldus, Kr. Kulm.	Tongefässe v. Schemlau, Kr. Kulm, und Funde v. Lorenzberge b. Kaldus		7.III Mag.		Ankauf. Inv. II 27. 1904.
35.	317.04. 297.04.	Bátor i. Veszprém.	Bronzen u. Tongefässe v. Dalja-berg, Slavonien, u. Kis-Kiszeg, Baranyer Kom., Ungarn	1 Kiste.	7.III Mag. 24		Ankauf. Inv. II 67. 1904.
36.	328.04.	Ohlgrimm, Herm., Kaufmann in Fürstenberg, Meckl.-Str.	Steinhammer v. Fürstenberg (?) u. Feuerbeil, b. Feldberg gef.	2	8.III Ord.-Z.		Geschenk. Inv. II 19. 1904.
37.	67.04.	Dr. Bannert, Dom. Krappitz, O.-S.	Säulenkapitäl aus Sandstein.	1.	11.III Mag. 49		Geschenk. Inv. II 28. 1904.
38.	1589.03	Ott, Rudolf, i. Wenigumstadt	Tonscherben aus 2 Fundstellen i. Hess.-Darmst.		12.III Ord.-Z.		Ankauf. Inv. II 63. 1904.
39.	354.04 297.04.	Bátor i. Veszprém, Ung.	Tongefässe u. Geräte, Steingeräte u. Bronzen v. Dömsmattl u. Kis-Kiszeg	1 Kiste	15.III Mag. 24		Ankauf. Inv. II 67. 1904.
40.	G.D. 388.04	Regierungspräs. Kgl., i. Potsdam.	Eis. Schwert, Pistole, Flügel Bolzen u. Skramasaxschale von Plaue, Westhavelland.	2 Kisten 5 St.	16.III Mag. 49	31.III	Der Generalverwaltung überwandt.
41.	162.04 260.04.	Oberpräsident d. Prov. Hannover	Steinhammer aus d. Weser	1.	16.III Ord.-Z.		Überweisung. Inv. II 25. 1904.
42.	390.04	Lanio, August, i. Düsseldorf.	Tonflasche v. Cöln, Richard Wagnerstrasse 11 Gefässe u. 1 Schädel ebendaher.	13	21.III Ord.-Z.		Ankauf. Inv. II 47. 1904. Der Schädel an Herrn v. Luschan abgegeben. J. 17. XI. 05.

Laufende No.	Acten-No.	Namen und Wohnort des Einsenders.	Gegenstand.	Stückzahl.	Datum des Eingangs.	Datum des Wieder-Ausgangs.	Bemerkungen.
43.	377.04. 297.04.	Bátor i. Veszprém.	Tongefässe u. kleine Bronzen etc. v. Kis-Küszeg, Kom. Baranya.	1 Kiste	22. III		Ankauf. Inv. II 67. 1904.
44.	371.04	Seligmann, Amtsvorsteher i. Cröbeln.	Tongefässe u. Beigaben v. Prieschka, Kr. Liebenwerda.	2 Kisten	23. III		Ankauf. Inv. II 48. 1904.
45.		Kunstgewerbe-Museum, hier, f. Pollack, Rom.	Gold. Ohrring, Kruzifix, 3 silb. Fibeln, 3 silb. Schnallen, 1 grosser Schnallendorn	9.	24. III	24. III	Zurückgegeben
46.	358.04.	Schwenke, Paul, i. Zerbst, Markt 5.	Bronze-Spiralplatten-Fibel v. Deetz, Kr. Zerbst	1.	24. III		Ankauf. Inv. II 49. 1904.
47.	106.04.	Sturgess, Arch. T., in Madrid.	3 goldene Armringe v. Guadiana, Prov. Badajoz, Spanien.	3.	25. III		
48.	393.04	Mathias, Händler i. Soldin.	Bronzen v. Lippehne, Stein- u. Kuschengeräte etc. v. Rehnitz-Soldin, Flintbeile v. Pasewalk.	16.	25. III		Von P. Wendeler übersandt. Ankauf. Inv. II 50. 1904.
49.	429.04	Scheidig, Richard, i. Berlin	Röm. Kupfermünze unbek. Fundortes.	1.	26. III		als wertlos zurückgestellt
50.	454.04.	Keetz, Wilh., i. Hitzacker	2 Schädel v. Hitzacker Kr. Dannenberg, u. Tongefäss ebendaher.		7. IV		Schädel an Prof. v. Luschan gegeben. Inv. II 95. 04.
51.	488.04. 297.04.	Bátor i. Veszprém.	25 Gefässe bezw. Bruchst. v. Lovász-Patona, Kom. Veszprém.	25.	11. IV		Ankauf. Inv. II 67. 1904.
52.	518.04	Heintze, W., in Militsch.	3 Steingeräte v. Buckowintke, Kr. Oels, u. Lunke, Kr. Militsch	3.	11. IV		Ankauf. Inv. II 64. 1904.

Laufende No.	Acten-No.	Namen und Wohnort des Einsenders.	Gegenstand.	Stückzahl.	Datum des Eingangs.	Datum des Wieder-Ausgangs.	Bemerkungen.
53.		Heintze, W., in Militsch.	Geschnitzte Holzleiste v. Wallkawe, Kr. Militsch	1.	11. IV		
54.	501.04.	Porath, A., in Dallmin, West-Priegnitz, u. Winterfeld.	Urne mit Deckel, eis. Gürtelhaken u. Lanzenspitze v. Dalmin, Westpriegnitz	4.	11. IV		Geschenk. Inv. II 68. 1904.
55.	287.04	Hernfeld, Wien.	1 Bronzegefäss, 4 andere Bronzen		14.4.	29. IV	Zurückgeschickt.
56.	492.04	Knietzsch, Ernst, in Neumark bez. Halle	Steingeräte, Tonscherben etc. v. Neumark u. Umgegend.		14.4.		Ankauf. Inv. II 59. 1904.
57.	407.04	Götze, Dr., Berlin.	Tongefässe von Reudnitz, Kr. Lübben		15.4.		Ausgrabung. Inv. II 74. 1904.
58.	407.04	Lehmann Gem.-Vorsteher in Reudnitz	Scherben, ebendaher.		15.4		Geschenk Inv. II 75. 1904.
59.	507.04	Museum zu Breslau	Grabfunde von Jordansmühl, Kr. Nimptsch u. Kuttlau, Kr. Glogau	2 Kisten	16.4		Inv. II. 94. 04.
60.	502.04.	Jahn Architekt, L. in Heidelberg.	Bronzen v. Hockenheim, Baden, Münzen a. d. Gegend von Schwetzingen	6	18.4.	13.6	4 Münzen zurückgeschickt. Inv. II. 78. 04.
61.	481.04	Busch Lehrer in Trechwitz Kr. Zauch Belzig.	Urne, Scherben, Fibeln, Nadeln etc. v. Bronze u. Eisen. Fo. Trechwitz.		20.4		Geschenk Inv. II 61. 1904.
62.	551.04	Fejér J. in Budapest	2 Bronzespiralen a. d. Com. Borsod, verschiedene Funde von Dunapentele		22.4.	13. V. 04	z. T. zurückgeschickt, z. T. angekauft. Inv. II 69. 1904.

Laufende No.	Acten-No.	Namen und Wohnort des Einsenders.	Gegenstand.	Stückzahl.	Datum des Eingangs.	Datum des Wieder-Ausgangs.	Bemerkungen.
63.	442.04 627.04.	Dr. Brunner, Berlin	Tongefässe, Bronzen u. Steingeräte v. Wloschanowo, Kr. Znin.	3 Kisten	22.4. Mag. 24		Ausgrabung Inv. II 99. 1904.
64.	579.04.	Herepei prof. R. in Nagy Enyed	Scherben von Pokalva		25.4. Arb.-Z.		Geschenk. Inv. II 120. 04.
65.	442.04 627.04.	Dr. Brunner, Berlin	Tongefässe, Steingeräte, Bronzenadeln etc. von Inowo, Kr. Schubin	3 Kisten	26.4. Mag. 24 Arb.-Z.		Ausgrabung. Inv. II 100. 1904.
66.	596.04	Dergl.	Tongefässe v. Brostowo, Kr. Wreschen.	3 Kisten	29. IV Mag. 24.		Ausgrabung. Inv. II 102. 1904.
67.	"	Berlinicke,	Urne m. Deckel, 2 kl.	—	29. IV		Geschenk.
1	442.04	Rittergutsbes., Leutnant d. R., auf Brostowo.	Gefässe, Beigaben u. Fragm. ein. Gesichtsurne v. Brostowo		Mag. 49.		Inv. II 104. 1904.
68.	612.04	Wendt, Rud., hier S.O., Brückenstr. 4.I	Steingeräte, 1 Tonwirtel u. 1 slav. Scherbe aus der Gegend v. Erfurt.	12.	30. IV Arb.-Z.	29. 6.	Zurückgeschickt.
69.	472.04.	Helwes, R., Kreisarzt i. Diepholz	Scherben u. Brandknochen v. Aschen, Kr. Diepholz.		30. IV Arb.-Z.		Geschenk. Inv. II 65. 1904.
70.	625.04.	Keil, Walter, hier, Elsasserstr. 13.	Bronze-Halsring u. Stabdolchstücke aus ein. Urne von Breitenau, Kr. Neumarkt.		30. IV Arb.-Z.		Geschenk. Inv. II 60. 1904.
1 71.	442.04. 617.04.	Brunner, K., in Berlin	Tongefässe, Scherben u. Flintgeräte v. Bomblin, Kr. Obornik.	1 Kiste	2. V Mag. 24.		Ausgrabung. Inv. II 103. 1904.
72.	442.04. 617.04.	Ansiedlungskomm. in Posen.	Schalen, Teller, Reste v. Bronze- u. Glasbeig. v. Bomblin, Kr. Obornik		2. V Mag. 49.		Überweisung. Inv. II 105. 1904.

Laufende No.	Acten-No.	Namen und Wohnort des Einsenders.	Gegenstand.	Stückzahl.	Datum des Eingangs.	Datum des Wieder-Ausgangs.	Bemerkungen.
73.	615.04.	Bátor, Heinrich, in Zombor.	2 Fibeln, Armspiralen, Gürtelplatte etc. v. Dalja i. Slavonien.		4. V Arb.-Z.		Inv. II. 87. 04.
74.	601.04.	Müller (für Löffler) Wilh., in Berlin, Gertraudtenstr. 10-12.	Gold. Dolchklinge v. Inowrazlaw u. 1 kl. Goldfragment	2.	5. V Bureau		Inv. II 81. 04. Gehört d. Fa. Gebr. Löffler
75.	457.04.	Dr. Götze, Berlin.	Funde v. „Bornhög" b. Sägelstedt, Kr. Langensalza	7 Kisten	9. V		Ausgrabung. Inv. II. 82. 04.
76.	668.04	Müller, Fabrikdirektor i. Charlottenburg, Scharrenstr. 29.	Steinhacke u. 3 Steinbeile, zus. gef. bei Vollmirstedt.	4.	10. V Arb.-Z.		Inv. II. 90. 04.
77.	670.04.	Bátor i. Zombor.	Tongefässe u. Bronzen (2 Funde) v. Kis-Kőszeg, Baranya-Komit.		16. V Mag. 49.		Inv. II. 87. 04.
78.	705.04.	Frankenstein, Ingenieur i. Berlin, Kupfergraben 4.	2 Mittelalterl. Gefässe v. Nakel-Netze, Urne u. Beigaben v. Karlsdorf b. Bromberg etc.	2	17. V Arb.-Zim.	19. V	Zur Ansicht. Zurückgeschickt. Geschenk. Inv. II 70. 1904.
79.	683.04.	Bátor i. Zombor.	Funde v. Kis-Kőszeg (Glas, Fibeln, Perlen).		17. V Arb.-Z.		Inv. II. 87. 04.
80.	691.04.	Dr. Schierholz i. Freisbatt b. Wehrbleck, Kr. Solingen.	Feuersteingeräte u. Steinstäbe v. Freistatt, 5 Flintspäne v. Rügen.		18. V Arb.-Z.		Geschenk. Inv. II. 83. 04.
81.	691.04.	Dr. Götze, Berlin	Bronzenadel v. Schroerförden, Kr. Solingen, Gelück v. Freistatt b. Wehrbleck u. Funde v. Rechtern, Kr. Diepholz.		18. V Arb.-Z.		Ausgrabung. Inv. II. 84 u. 85. 04.

Laufende No.	Acten-No.	Namen und Wohnort des Einsenders.	Gegenstand.	Stückzahl.	Datum des Eingangs.	Datum des Wieder-Ausgangs.	Bemerkungen.
82.	691.04	Oldewage,	Zerbroch. Gefäss aus 1		18. V		Geschenk.
		Eigentümer i. Rechtern.	Hügelgr. v. Rechtern, Kr. Stuhm		Arb-Z.		Inv. II. 86. 04.
83.	640.04.	Gottschalk	Torscherben, Knochen-		18. V	27.10.	1 Teil gemeinschaftl. mit anderen Gegenst.
		i. Mehringen, Anhalt.	Geräte etc.		Mag. 49		Inv. II 136. 1904.
84.	718.04.	Bátor	Bronze-Halsring v.	1.	20. V		Inv. II. 87.04.
		i. Zombor.	Kis-Körzeg, Kom. Baranya		Arb-Z.		
85.	728.04.	Derselbe.	Torscherben, Mahlsteine		25. V		Inv. II. 87.04.
			v. Dörösmarth, Kom. Baranya		Mag. 49		
86.	618.04.	Brunner,	Tongefässe v. Lubom,	1 Kiste	27. V		Ausgrabung.
	627.04.	K., in Berlin.	Kr. Oberwik.		Mag. 49		Inv. II 101. 1904.
87.	745.04.	Bátor	Tongefässe, Steingeräte	1 Kiste	28. V		Inv. II. 87.04.
		i. Zombor.	etc. v. Seppe, Kom. Baranya		Mag. 49		
88.	753.04.	Seligmann,	2 neolith. Gefässe, Hall,	1 Kiste	28. V		Ankauf.
		Ambsvorsteher i. Gröbeln.	statt. Gefässe, Bronzeresche,		Mag. 24		Inv. II. 92.04.
89.	"	Derselbe	Scherbe mit Radverzierg.	"	"		Geschenk.
			u. Randstück. Alles von				Inv. II. 93.04.
			Priesehka, Kr. Liebenwerda				
90.	7.04.	Maass,	Steingeräte a. d. Stein-		1. VI		Inv. II. 89.04.
		O., Lehrer in Lobau	kassen v. Ascheberg-		Mag. 49		
			holstein.				
91.	739.04	Katz,	Urne von Jueno,	1	1. VI.		Geschenk
		Rentier in	Kr. Schubin		Arb-Z.		Inv. II 72. 1904.
		Charlottenburg					
92.	764.04	Kassow	drei Urnen von		1. VI		Ausgrabung
		Prof. Dr., z. Z. in	Selbenhorst. Kno-		Arb-Z.		Inv. II 125.04.
		Selbenhorst	chen, Feuersteine etc. ebendaher		8. VI		vgl. Nr. 101.
93.	788.04.	Kähler,	Feuersteingeräte, 2 Arbeits-		3. VI		Geschenk.
		H., in Waren, Mecklb. Schw.	steine etc. aus d. Feldg. v. Waren		Arb-Z.		Inv. II 73. 1904.

Laufende No.	Acten-No.	Namen und Wohnort des Einsenders.	Gegenstand.	Stückzahl.	Datum des Eingangs.	Datum des Wieder-Ausgangs.	Bemerkungen.
94.	782.04	Bátor	Tongefässe, Urnen, Gewichtst.	1 Kiste	9. VI		Inv. II 87. 04.
		i. Zombor.	v. Erdöt, Slavonien.	Mag. 49			
95.	737.04.	Koltermann,	Steinhammer v. Pin-	1.	9. VI		Überweisung d. Kgl. Museen,
		Kgl. Förster i. Pinnow	now, Kr. Angermünde	Arb-Z.			Inv. III 76.04.
							Kustos i. Hannover.
96.	809.04.	Keil,	3 Henkel, Arbeitsproben, 1		9. VI		Vom Journ. d. Kgl. f. Volksk.
		Frau, hier, Knesebeckstr. 6/7	Plat. v. Pitzeck, Kr. Liebenwerda		Arb-Z.		unter Nr. 1.04 übernommen.
97.	807.04.	Witthuhn,	Menschl. Schädel mit	1.	9. VI	11. VI	2 nachträgl. Geschenke Baum
		C., i. Greifswald, Fuh-	Unterkiefer		Arb-Z.		
		rstr. 30.					
98.	798.04	Bátor,	Tongefässe, Bronzen		10. VI		Inv. II. 87. 04.
		Zombor.	u. Eisengerät v. Kis-Kör-		Mag. 49		
			zeg, Kom. Baranya.				
99.		Bracht,	12 neg. Scherben v.	12.	11. VI		Geschenk.
		Prof. Eugen, i. Dresden	Reutel, Belgien.		Arb-Z.		Inv. II 77. 04.
100.	821.04	Dörr,	Hügel- u. Flachgrä-	2 Kiste	14. VI		Inv. II. 88.04.
		Jos., in Wasseralfingen	berfunde v. Trochtel-				
		Laird.	fingen, OA. Balingen				
			1 Urne a. Hohenzollern				
101.	876/04	Götze,	Feuersteinartefakte von		17. VI		Ausgrabung
		Dr., Berlin	einem Meeresgestade		Arb-Z.		Inv. II 125.04.
			bei Selbenhorst				vgl. Z.J. 92.
102.	705.04.	Fraenkel,	Fibeln, Urnen etc.		17. VI		Geschenk
		Frau Dr. Fraenkel	der vorm. Insel von		Arb-Z.		Inv. II 131. 1904.
		Köhn, Berlin	Karlsdorf, Kr. Lyck				
103.	758.04	Provinzial-	Feldzeichnungen, Skizzen		18. VI		Ins Journal d. Kgl. f. Völk.
		Provinzialsches Kunst-	und Pläne v. Bleicken				kunde unter Nr. 2.04
		institut in Frank-	Lindenau.				übernommen.
		furt a. M.					

Laufende No.	Acten-No.	Namen und Wohnort des Einsenders.	Gegenstand.	Stückzahl.	Datum des Eingangs.	Datum des Wieder-Ausgangs.	Bemerkungen.
104.	867.04.	Martin prof. Dr, Zürich	Jordan		18.6.		Ins Journal d. Slg. f. Volkskunde unter V. 3.04 übernommen.
105.	866.04	Kgl. Oberförsterei Neuhaus b.	Funde der Provinz. Insel von Kaupenhütte, Kr. Soldin		18.6.		
106.	888.04	Higgens Geh. Rat, Grunewald	Steinhammer von Nissen, Kr. Osterode	1	21.6.		Geschenk. Inv. II. 91.04.
107.	889.04	Virchow, Frau Geh. Rat, Berlin	Verschiedene Bleche, Funde, z. T. schon Lagerliste d. Sammlungen.		21.6. Virch. Slg.	29.6.	Gesandt Inv. II. 96.04. Separ. d. Sammlungen abgegeben.
108.	836.04.	Meyer, Adolf, in Wiesbaden	Mehrere Steinhämmer, Spitzen u. 1 Silbernes Kettchen.		28.6.		Ins Journal d. Slg. f. Volkskunde unter V. 4.04 übernommen.
109.	804.04	Götze, Dr. A, Berlin	Steingeräte u. Scherben von Lipke, Kr. Landsberg a. W.		29.6		Ausgrabung Inv. II 107. 1904.
110.	804.04	Götze Dr. A, Berlin bezw. Lent i. Lipke	Neolithisches Gefäß von Lipke, Kr. Landsberg a. W.	1	1. 7.		Ausgrabung, bezw. Geschenk v. Lent. Inv. II 106. 1904.
111.	975/04.	Götze, Dr. A, Berlin	Funde von Knezina (Kroatien) und Dolnja Dolina (Bosnien)		5. 7.		Auf Wunsch ges. Journal. Inv. II 153.04.
112.		"	Funde von Ausgrabung.		5. 7.		Ausgrabung Inv. II 123.04.
		"	Scherben bei Alt-Glienicke, Kr. Teltow.	1 Kiste	3. VIII		
113.	1001.04.	Bátor, H., in Zombor. 19. Sendung.	Funde v. Vörösmarth, Kom. Baranya.		11. VII	Mag. 49 Mag. 26.	Ankauf Inv. II 28.05.

Laufende No.	Acten-No.	Namen und Wohnort des Einsenders.	Gegenstand.	Stückzahl.	Datum des Eingangs.	Datum des Wieder-Ausgangs.	Bemerkungen.
114.	991.04.	Sarotter, Fr., in Flendersingen.	Scherben v. Tongefässen, Bronzen etc. Mag 49	5 Kisten 1 Packet	11. VII 12. VII		Ankauf Inv. II 38.05
115.	1000.04.	Gesellschaft f. Pomm. Gesch. u. Altertumsk. in Stettin.	Steingeräte, Bronzen, Tongefässe etc. aus Mek, Lenburg etc. cfg. Haas-Kenzlin.	2 Tonnen 1 Kiste. Mag. 49	11. VII		Ankauf. Inv. II 110. 1904.
116.	1009.04.	Loeding, Max, i. Halberstadt	Tongefäss v. Hoch, Kreis Holmar i. P. u. Glasfläschchen v. Braunschweig.	2.	12. VII Mark-Zim.		Geschenk. Inv. II 109. 1904.
117.	958.04.	Lichtenecker, Josef, i. Stuhlweissenburg	Sammlung v. Fundstücken aus Ungarn, bes. Gefässe	6 Kisten	13. VII Stuhlweissenburg		Ankauf Inv. II 29. 05.
118.	247.04.	Museum der Stadt Metz.	Prähistor. Funde von Marsal u. Burtheconrt i. Lothringen.	1 Kiste	13. VII Mark-Zim.		Geschenk. Inv. II 108. 1904.
119.	956.04.	Helbig, Hugo, Postschaffner in Charlottenburg, Nehringstr. 34.	Tongefässe v. Alt-Jauer, Kr. Jauer, Rgbz. Liegnitz	14.	13. VII Mark-Zim.		Ankauf. Inv. II 114. 1904.
120.	1016.04.	v. Bredow, Landin, Westhavelland	Slav. Scherben u. Tierknochen v. Landin.		14. VII Mark-Zim.		Geschenk. Inv. II 111. 1904.
121.	899.04	Hennen, H., Pantoffelmacher i. Silberberg b. Neumünster	Urne, röm. Fibel, Torquis u. Eisenleiste v. Silberberg, Kr. Oldenburg i. Holst.		15. VII Mark-Zim.		Ankauf Inv. II 151.04.
122.	1024.04	Berls, Oskar, i. Verny b. Metz	Röm. Bronzemünze, b. Metz gef.	1.	18. VII Bonn	18. VII	Ans Münzkabinett
123.	1013.04	Bátor i. Zombor. (20. Sendung)	Bronzekrug, Lanzen etc. v. Dalja, Slavonien	1 Kiste	18. VII Mag. 49		Ankauf Inv. II 28.05
124.	1057.04.	Derselbe. (21. Sendung)	Kleine Bilzigus v. Dalja, Reste v. Bronzegefässen etc. v. Kis-Körzeg, Kom. Baranya.		28. VII Mark-Z. Mag. 26.		Ankauf Inv. II 28.05

Laufende No.	Acten-No.	Namen und Wohnort des Einsenders.	Gegenstand.	Stückzahl.	Datum des Eingangs.	Datum des Wieder-Ausgangs.	Bemerkungen.
125.	1046.04	Coste, Schulze & Diesing, Zuckerfabrik in Biere	Mittelalt. Scherben u. Tierknochen v. Biere, Kr. Kalbe.	7	1. VIII Arb.-Z.		Geschenk. Inv. II 113. 1904.
126.	1081.04.	Dr. Schierholz, Varrel	Flintspäne u. Fossilien v. „Delloh"-Gehölz b. Freistatt b. Wehrbleck		4. VIII		Geschenk. Inv. II 112. 1904. die Fossilien an das Mus. f. Naturkunde abgegeben 21.8.05 Götz.
127.	1095.04	Fejér, Josef, Budapest	Funde v. Dunapentele, Kom. Stuhlweissenburg	1 Kiste	4. VIII Arb.-Z.		Angekauft Nr. 133. 135. 136. Inv. II 24.05
128.	1103.04	Dr. Schnippel, Prof., in Osterode	Unbearb. Steine u. mittelalterl. Scherben aus Ostpreussen	1 Kiste	4. VIII Arb.-Z.		Geschenk Inv. II 157.04.
129.	923.04.	Knuppe, Restgutsbes., i. Körba.	4 mittelalterl. Tongefässe v. Körba, Kr. Schweinitz.	4	6. VIII Arb.-Z.		Abgegeben an die Sammlg. f. Volkskunde. Akt. 1781/04.
130.	932.04	Klockow, Kgl. Förster i. Zietensee	Halber Steinhammer u. Tonscherben v. Zietensee, Kr. Soldin		6. VIII Arb.-Z.		
131.	13.04.	Brunner, K., in Berlin	Tongefässe, Bronzenadel, 2 Steingeräte u. Scherben v. Papitz, Kr. Kottbus	1 Kiste	6. VIII Mag. 49		Ausgrabung. Inv. II 122.04.
132.	1118.04.	Bardewyck, Otto, Juwelier i. Oldenburg i. Gr., Langestr. 70.	Silberne, z. T. vergoldete Schmucksachen wie Brochen, Gürtelschliessen etc.		12. VIII Kat.-Schr.		Ins Journal d. Slg. f. Volkskunde unter V. 5.04 übernommen.
133.	1132.04.	Bátor i. Zombor. (22. Sdg)	Eisenfunde v. Mala Mitrovicza, Serbien, etc.	1 Kiste.	17. VIII Mag. ~~49~~ 26		Ankauf Inv. II 28.05
134.	1135.04	Derselbe. (23. Sendg)	Stein-, Ton- u. Knochengeräte v. Erdöd, Slavonien	"	17. VIII Mag. ~~49~~ 26		Ankauf Inv. II 28.05
135.	1139.04.	Ders. (24. Sendung)	2 Gef., kl. Bronzen etc. aus Slavonien.	"	19. VIII Arb.-Zim. Mag. 26.		

Laufende No.	Acten-No.	Namen und Wohnort des Einsenders.	Gegenstand.	Stückzahl.	Datum des Eingangs.	Datum des Wieder-Ausgangs.	Bemerkungen.
136.	1153.04	Stimming, G., in Brandenburg H.	Beigaben aus Urnen u. Knochengeräte, grösstenteils aus dem Westhavellande	3 Kisten	19. VIII Schliess.-Sect.		Inv. II 21.07; 30.09
137.	1125.04.	Bramow, Hofbesitzer i. Woorke	Urne v. Woorke auf Rügen.	1.	25. VIII Arb.-Z.		Ankauf Inv. II 143.04.
138.		Kgl. Geol. Landesanstalt u. Bergakademie, Berlin, f. Gastwirt Moise, Sundwig.	1 Stein u. 50 Knochenfragmente aus ein. Höhle von Sundwig b. Iserlohn.	1 Kiste	25. VIII Arb.-Z.		Zurückgeschickt am 24. IX. 04.
139.	1221/04	Graff Robert, Schwedt a. O.	meist slavische Funde von Schwedt a. O.		30. VIII		Ankauf Inv. II 129.04.
140.	1228.04.	Dorn, Johann, in Weiler Haid	Bronzen aus 3 Hügelgräbern von Oestmettingen, Schwarzwaldkr., Württb.		31. VIII Arb.-Z.		Ankauf Inv. II 30.05.
141.		Golm Oberaufseher, Berlin.	2 Bernsteinstücke von Grassau, Kr. Schweinitz		31. VIII		Geschenk nicht geeignet zum Inventarisieren.
142.	1229.04	Krause, Dr. Paul, Gustaf, Bezirksgeologe, Berlin.	1 Flintbeil von Rosenthal, Kr. Angerburg		31. VIII		Geschenk. Inv. II. 117.04
143.	1230.04	Giebeler, L., Ingenieur, Gr. Lichterfelde	~~1 Bronzeknopf~~ Tonscherben von Gr. Lichterfelde, Kr. Teltow.		31. VIII		Geschenk. Inv. II. 115.04.
144.	"	Giebeler, Wilh., Betriebsleiter, in Bergisch-Gladbach	1 Bronzeknopf von Gr. Lichterfelde Kr. Teltow		31. VIII		Geschenk Inv. II. 116.04.

Laufende No.	Acten-No.	Namen und Wohnort des Einsenders.	Gegenstand.	Stückzahl.	Datum des Eingangs.	Datum des Wieder-Ausgangs.	Bemerkungen.
145.	1247.04	Jagemdorff (Kais. auf. Postdirekt.) Frankfurt a.M.	Knochen aus den Gräbern von Selters.		5.9. Arb.Z.		Geschenk. Inv. II 127.04.
146.	1169.04	Kgl. Eisenbahn-Direktion Hannover	Bronzeguss von Wessen, Kr. Nienburg	1	5.9		Überweisung Inv. II. 118.04.
147.	1208.04	Gesellschaft für Pommersche Geschichte u. Altertumskd., Stettin	36 Steinbeile aus Pommern	36	6.9 Mag.Slg.		Ankauf Inv. II 124.04.
148.		B. Neumann-Cosel Hauptmann i. Compagnie Ges. Berlin N.W.6.	2 getriebene Silberschalen 1 Silberbecher 1 Ring (ohne nähere Angaben)	3	8.IX.	10.IX	Zurückgeschickt am 10.IX.
149.	1307.04.	Bátor i. Zombor. (25. Sendung)	Mahlstein, Bronze-Fragmente u. Wirtel von Herkovci, Slavonien		13.IX Arb.Z. Mag.26		Ankauf Inv. II 28.05.
150.	1319.04.	Helbig, Postschaffner i. Charlottenburg, Schwingstr. 34.	Tongefässe v. Altjauer, Kr. Jauer, Rgbz. Liegnitz	15	14.IX Arb.Z.		Ankauf Inv. II 128.04.
151.	1330.04	H. Bátor i. Zombor. 26. Sendung	Bronze- u. Eisengegenstände 1 Tongefäss aus Mala-Mitrovica a/Sava i. Serbien	78 Stück	14.IX Arb.Z. Mag.26		Ankauf Inv. II 2885
152.	1363.04	Frankenstein, Ingen., hier, Philippstr. 5	Funde v. Carlsdorf u. Fordon, Landkr. Bromberg Scherben v. Fielenzig, Osterburg		15.IX Mag.Slg.		Geschenk. Inv. II 119.04.
153.		Voges, Lehrer i. Wolfenbüttel	2 Tongefässe v. Dedeleben b. Terzheim.	2.	16.IX Arb.Z.	23.XI	Zur Ansicht. Zurückgeschickt Ankauf Inv. II 154.04.
154.	1388/04	Gr. Wirth, Pankow b. Berlin	1 Urne mit Deckelschale Beigaben aus Bronze u. Eisen sowie Perlen. Geschenkt v. Klingsen Kr. Osterburg. Die fehlenden Urnen sind am 23.XI dazugekommen.	6 Stück in 4 Tafeln	21.IX Arb.Z. Mag.11. 23/XI.		

Laufende No.	Acten-No.	Namen und Wohnort des Einsenders.	Gegenstand.	Stückzahl.	Datum des Eingangs.	Datum des Wieder-Ausgangs.	Bemerkungen.
155.	1452.04.	Dr. Götze, Berlin	Flintgeräte aus d. Dechter Moor u. Scherben von Schraföorden, Kr. Lebus	1 Packet Arb.Z.	27.IX		Ausgrabung. Inv. II 145.04
156.	1442.04	Derselbe.	Funde v. Grossgrabe b. Mühlhausen i. Th.	1 Kiste Mag.	27.IX		Ausgrabung. Inv. II 149.04.
157.	1451.04.	H. Schulze, Steinsetzmstr., Weissenfels	Urne m. Beigaben v. Weissenfels.	1 Kistch. Arb.Z. Mag.Slg.	27.IX		Geschenk. Inv. II 146.04
158.	1472.04.	Lichtneckert, Bgs., z. Stadtbaurath Luxemburg.	Bronze-Pfeilspitze aus d. Donau b. Sziget Csép.	1 Arb.Z.	28.IX		Ankauf Inv. II 33.05
159.	1451.04.	Otto. Amtmann i. Benditz	Gefäss, Scherben, Skelette etc. v. Benditz, Kr. Weissenfels.		28.IX Mag.Slg.		Geschenk. Inv. II 147.04
160.	1451.04.	Dr. Götze, Berlin.	Funde v. Benditz, Kr. Weissenfels.		28.IX Mag.Slg.		Ausgrabung. Inv. II 148.04.
161	1436/04	Dr. Robert Füredi Budapest. Dob u. 3 I/10	Bronzeschwert von Ertarcsa Kom. Bihar	Arb.Z.	29.IX.		Ankauf vgl. E.-I. II 169.04. Inv. II 27.05
162.	1265/04	H. Götze. Berlin	Urnenlose Grabfunde von Posenen, Kr. Mersepelb, u. Pas. Ausgrabungsfunde v. Pobleb, Kr. Merseburg		30.9.		Ausgrabung Inv. II 150.04.
163	1605.04.	Prof. v. Luschan Berlin	Topfscherben u. 1 Spinnwirtel aus dem Staraberger See (Bauer) Topfscherben, Spinnwirtel Metallbarren von Baroth, Siebenbürgen.		8.X		Geschenk. Inv. II 130. 1904.

Laufende No.	Acten-No.	Namen und Wohnort des Einsenders.	Gegenstand.	Stückzahl.	Datum des Eingangs.	Datum des Wieder-Ausgangs.	Bemerkungen.
164	1570/04.	Forstmeister Voigt, Lagow.	Topfscherben vom Falkenberge in d. Oberförsterei Lagow Kr. Osterburg.		11. X Arb.-Z.		Überweisung. Inv. II 133. 1904.
165.	1572. 04.	Kgl. Wasserbauinspektion Cosseno. O.	Tonscherben, Tierknochen etc. v. „Klette" b. Cossen	1 Korb	14. X Mag. 11.		Überweisung. Inv. II 132. 1904.
166.	1619. 04.	Dr. Götze. Berlin.	Funde v. Bärwalde, Kr. Königsberg N., Rehmhütte u. Zuchau, Kr. Soldin.		17. X		Ausgrabung. Inv. II 144. 04.
167.	1595. 04.	Brunner, K., in Berlin.	Tongefässe u. Mahlstein v. Tarno, Kr. Schubin.	1 Kiste u. 1 Stein	17. X Mag. 24.		Ausgrabung. Inv. II 141. 04
168.	1603. 04.	Derselbe.	Tongefässe v. Kl.-Tursc, Kr. Dirschau.	6 Kisten	18. X Mag. 24		Ausgrabung. Inv. II 142. 04.
169.	1615. 04.	Dr. Füredi i. Budapest.	5 Bronzen aus Ungarn	5	19. X Arb.-Z.	17. XI. 4 Bronzen zurückgeschickt, die Nadel angekauft.	Inv. II 27. 05.
170.	1644. 04.	J. Rösner Marwitz bei Velten	Urnenfragmente u. verziertes Steingerät von Marwitz, Osthavelld.		20. X. Arb.-Z.		
171.	1625. 04.	Möbius, Gottfried, Landwirt i. Waltersdorf.	Steinzeitgefässe v. Waltersdorf, Kr. Teltow I	5	21. X		Ankauf Inv. II 8. 05
172.	"	Voigt, Lehrer i. Waltersdorf.	Scherben eines Steinzeitgefässes v. Waltersdorf.		21. X		Geschenk. Inv. II 9. 05
173.	"	Dr. Götze, Berlin	Neolith. u. spätere Tonscherben ebendaher.		21. X		Ausgrabung. Inv. II 10. 05
174.	1662. 04.	Dr. Lehmann-Filhés, Prof., in Berlin.	Feuerstein-Pfeilspitzen etc. v. d. Altenburg b. Arnstadt.		21. X Arb.-Z.		Geschenk. Inv. II 134. 1904
175.	1663. 04	Frankenstein, Ing., hier.	Scherben v. Bratzigmühle, slav. Scherben v. Letzlin b. Pyritz		21. X Arb.-Z.		Geschenk. Inv. II 135. 1904

Laufende No.	Acten-No.	Namen und Wohnort des Einsenders.	Gegenstand.	Stückzahl.	Datum des Eingangs.	Datum des Wieder-Ausgangs.	Bemerkungen.
176.	1099. 04	Eisenb.-Bauabteilung Kgl., in Wollstein	Tongefässe u. Scherben v. Klemzig, Kr. Züllichau.	2 Kisten	24. X Mag. 49.		Überweisung Inv. II 140. 04.
177.	1644. 04.	Rösner, F., in Marwitz	Urne, Beigefäss, Scherben, 2 Wirtel, 2 Bronzeringe etc. von Marwitz, Osthavelland.	1 Korb	27. X Mag. 11.		
178.	1697. 04	Brunner, K., in Berlin	Geschlag. Feuerstein-Stücke v. Schmachtenhagen, Kr. Barnim	2 Kgn.	27. X		Geschenk. Inv. II 137. 1904.
179.		Hildebrandt, Pfarrer in Leuthen	Lehmbewurfstücke von Leuthen, Kr. Kottbus	G.	31. X Arb.-Z.		Geschenk. Zu Nro. 181. Inv. II 139. 04.
180.		Schröder, Bürgermeister i. Hilgenbeil	Amazonenaxt	1.	1. XI Arb.-Z.		Geschenk Inv. II 155. 04
181.	1726. 04	Hildebrandt, Pfarrer i. Leuthen	Tonscherben u. Lehmbewurf v. Leuthen, Kr. Kottbus		3. XI		Geschenk. Zu Nro. 179. Inv. II 139. 04
182	1762/04	Bátor i. Tombor 27. Sendung.	Bruchstücke aus Bronze u. Eisen von Kala-Mitrovicza (Serbien). – Gefässe, Geräte u. Schmuck aus Eisen u. Bronze v. T. Bruchstücke aus Tis-Szeg, Kom. Baranya		10. XI Arb.-Z. Mag. 26		Ankauf. Inv. II 36. 05
183		Dr. Pfau i. Rochlitz	Funde von Rochlitz u. Umgegend		12. XI Mag. 49		Geschenk Inv. II 152. 04.
184	1026/04	Kg. Eisenbahn-Bauabteilg. z. Regenwalde	u. kl. Bronzering Urnenfass e. Hügelgrabes von Regenwalde		14. XI Mag. 11.		Überweisung Inv. II 11. 05
185	1824/04	Dr. P. Träger z. Z. Ungarn	Funde aus Ungarn		18. XI. Mus. Saal		Inv. II 78. 05. Vgl. E. J. II 187. 04.
186.	1856/04	Klante Bauaufseher z. Z. hier	Kl. Harme aus Kl. Polkwitz Kr. Sprottau		21. XI. Arb. Z.		Ankauf Inv. II 7. 05

Laufende No.	Acten-No.	Namen und Wohnort des Einsenders.	Gegenstand.	Stückzahl.	Datum des Eingangs.	Datum des Wieder-Ausgangs.	Bemerkungen.
187	1824/04	Dr. P. Träger z. Z. Belgrad	Scherben aus Kroatien u. Slavonien	1 Kiste	23. XI.		Ankauf u. Geschenk Vgl. E. J. II 185.04. 191. 197. Inv. II 78.
188	1926/04	W. Wolff, Dr. phil. Bezirks-Geologe, Berlin N 4. Invalidenstrasse 44	Neol. Scherben von Euskirchen Kr. Euskirchen Regb. Cöln a. Rh. Slavische Scherben u. Tierknochen vom Burgwall auf Popowken bei Prangenau. W.-Pr. Mittelalter. Gefäss u. Eisenaxt von Euskirchen.		1. XII		Geschenk Inv. II 156.04
189	1847/04	H. Bátor Zombor. 28. Sendung.	Gegenstände aus Stein, Ton aus Erdöd (Varadberg) Knochen (u. Teile einer Bronzewaage aus Mala-Mitrovica (Serbien)		6. XII. 04.		Ankauf Inv. II 36.05.
190	1958/04	P. Gohlke Dorf Gennin b. Dühringshof Kr. Landsberg a. W.	Steinbeil von Gennin		13. XII. 04		Ankauf Inv. II 37.05
191	1972/04	Dr. P. Träger Zehlendorf	Tongefässe u. Scherben aus Kroatien u. Slavonien				Ankauf u. Geschenk Vgl. E. J. II 185. 187/04 Inv. II 78.
192.	1999/04	G. Grund Rfm. Berlin. Lindenstr. 104	Feuersteinsplitter u. Nucleus von Mühlenbeck Kr. Ndr. Barnim		13. XII. 04		Geschenk. Inv. II 158.04.
193.	1974/04	H. Bátor Zombor. (29. Sendg)	Tongefässe, Wetzstein und Bronzefragmente aus Kis-Köszeg Com. Baranya		15. XII. 04		Ankauf Inv. II 36.05.
194.	1984/04	H. Bátor Zombor. (30. Sendung)	Tongefässfragmente, Tongegenstände u. Knochen aus Dalja (Slavonien)		15. XII. 04		Ankauf Inv. II 36.05
195	2019/04	Frau Drory Hier. Gitschinerstrasse 18	Mahlstein, gef. bei Esseg (Slavonien)		21. XII. 04		Geschenk. Inv. II 159.04.

Laufende No.	Acten-No.	Namen und Wohnort des Einsenders.	Gegenstand.	Stückzahl.	Datum des Eingangs.	Datum des Wieder-Ausgangs.	Bemerkungen.
196.	2022/04	Dr. R. Füredi Budapest.	Verschiedene Bronzen u. Fragmente aus Ungarn		22. XII. 22. XII.		1 Lappenaxt angekauft das Übrige zurückgeschickt Inv. II 20.05.
197	2031/04	H. Bátor Zombor. (31. Sendg)	Funde von Kis-Köszeg. Kom. Baranya		" "		Ankauf Inv. II 36.05
198.	2049/04	P. Monteforte Ristovatz	Rollen vom Phonographen		22. XII.		Eigentum des Herrn Dr. P. Träger.
199	1635/04	Fr. Klebe Warnik b. Landsberg a. W.	Urnenscherben aus e. Lehmgrube b. Warnik		23. XII.		Geschenk Inv. II 6.05
200	1946/04	Lirnau, Michael Martin, Frankfurt a. O.	Funde aus der Umgegend von Frankfurt a. O.	1 Korb 2 Postkisten	24. 12		Geschenk Inv. II 25.04
201.	2074.04.	Kgl. Geolog. Landesanst. i. Berlin für Grubenverwaltung Ilseder Hütte	Steinbeil v. Gross-Bülten, Kr. Hildesheim.	1.	27. XII		Geschenk. Inv. II 160. 1904.
202.	2067.04.	Bátor, H., in Zombor. (32. Sendung)	Gr. Glasflasche, Bronze-Vase u. kl.-Gefäss v. Kis-Köszeg, Kom. Baranya	2 Kisten. 3.	28. XII		32. Sendung. Ankauf. Inv. II 36.05.
203.	1966.04. 2083.04.	Oberpräsident d. Rheinprov. (Rheinstrom-Bauverwaltg) i. Coblenz.	Bronze-Tüllenaxt v. Niederdollendorf, Siegkreis.	1.	30. XII		Überweisung. Inv. II 2. 1905.
204.	2030.04.	Gierth, Gustav, Präparator in Schweidnitz.	Tongefässe, 2 Steingeräte, Pfefferkuchenformen, Sonnenuhr etc.	2 Kisten	30. XII	4. 3. 05	zum Teil zurückgeschickt. Inv. II 39.05.
205.	2089.04.	Drory, Frau M., i. Berlin	2 Lampen, Fibeln, Armringe etc. von Esseg, Slavonien.	13.	31. XII		Geschenk. Inv. II 1. 1905.
206.	2086.04.	Albert, Otto, Berlin, Sophienstr. 18.	5 Zithern u. 2 Bilder	7.	31. XII	26. I. 05.	An Prof. Fleischer abgegeben.

Laufende No.	Acten-No.	Namen und Wohnort des Einsenders.	Gegenstand.	Stückzahl.	Datum des Eingangs.	Datum des Wieder-Ausgangs.	Bemerkungen.
1.	1.	31.05. Seelig	Steinhammer aus dem	1.	10. I		Ankauf
		Leo, in Schwedt a.O.	Kr. Angermünde.		Arb.2.		Inv. II 19.05
1.	2.	H. Herepei	Monochrome übemalte		16. I		Geschenk.
		Prof. Nagy-Enyed.	Scherben von Rak-Bogat		Arb.2.		Inv. II 3.05.
			Com. Hermannstadt				
	3	63.05 Em. Moner	Eis. Pferdeschuh v. Schlüs-		18. I		Ankauf
		Rohrbach b. Heidelberg	sel von Rohrbach Kr.		Arb.2.		Inv. II 17.05.
			Heidelberg				
	4.	L. Iguarzini	2 Stossdegen. 2 Dolche		18. I.	25.1	Zur Ansicht
1		Bildhauer. Gitschinerstr 107.			Arb.2.		Abgeholt.
	5.	117.05 H. Bator	Tongefässe Scherben u. Klein		23. I.		Ankauf
		Izmbor. (33 Sdg).	Bronzen aus Kis-Koszeg bei		Mag.26		Inv. II 36.05
1			Baranya. -				
1			Bronzefigur ohne Fund-				
			angabe				
	6.	10.05 Kgl. Eisenbahn-Betriebs-	Tonziegelfragm. Scherben		23. I. 05		Überweisung
1		Inspektion Cöln a. Rh.	u. Skelettknochen aus e. röm.		2 Kisten.		Inv. II 14.05.
			Grabe von Rheineck. Kr. Ahrwei-		Mag.44		
1			ler				
	7.	126.05 M. Söding	Alterthümer aus der		23. I. 05.		Geschenk
1		Halberstadt	Umgegend von Halber-		1 Kiste		Inv. II 15.05
			stadt.		Arb.2.		
1	8	1935/04 A. Delius	Topfscherben u. Bronzen		26. I. 05		Geschenk
1		Rentier, Falkenberg i. M.	aus e. Steinkistengrabe		Arb.2.		Inv. II 72.05.
			b. Falkenberg Kr. Ob. Barnim				
	9.	172.05 Märk. Prov. Mus.	2 kleine Tonge-	2.	28. I.		
1		Berlin.	fässe				

Laufende No.	Acten-No.	Namen und Wohnort des Einsenders.	Gegenstand.	Stückzahl.	Datum des Eingangs.	Datum des Wieder-Ausgangs.	Bemerkungen.
10	169/05	Jacob Schmitz	Tongefäss, Scherben,		30. I. 05	7. II. 05	Zurückgeschickt
		Weisenthurm	2 Gewichtstücke, 6 Stein-		Arb.2.		
			messer				
11	22/05	Joh. Dorn	Grabfunde von Trach-	3 Kisten	2. II. 05		Ankauf
	1228/04.	Weiler Haid	telfingen OA. Balingen		Mag. 44.		Inv. II 30.05.
			Württemberg		Arb.2.		
12	149/05	M. Fehse	3 Urnen, 2 kleinere		2. II. 05.		Ankauf
		Berlin. Auguste. 25. II	Gefässe, halber Steinham-				Inv. II 18.05.
			mer, 3 Spinnwirtel				
			Schleifstein v. 1 kalbe				
			Stahlkugel von verschie-				
			denen Stellen der Prignitz				
13	203/05	Schaffers	Urnen, Bronzen u.	1 Kiste	2. II. 05		Geschenk
		Lehrer i. Hohenfelde	Knochen von Hohenfelde		Mag. 44		Inv. II 13.05
14	197/05	H. Bator	Tongefässe, Bronzen, Eisen		4. II. 05		Ankauf
		Izmbor. 34. Sendg.	von Dalja-Weingeberg,		Mag.26		Inv. II 36.05.
			u. Kis-Koszeg, Kom. Ba-				
			ranya				
15.	180/05	Lichtnecker	Tongefässe, Bronzen,		4. II. 05.		Ankauf
		Kuhlweisenburg	Eisen, 2 Münzen		Mag.26		Inv. II 34.05.
			aus Ungarn				vgl. d. J. II 18.05.
16	222/05	J. Eisns	Grabfunde aus Bronze		4. II. 05.		Ankauf
		Andulu	und Eisen (in Fragmenten)		Arb.2		Inv. II 35.05
			aus Andulu				
17	175/05	Jos. Auerbach	Grabfund: Eisenschwert,		4. II. 05		Ankauf.
		Hermannsberg	Bronzebeigaben, Ton-		Arb.2		Inv. II 32.05
		Oberpfalz. Bayern	scherben v. Ittelhofen				
			B.A. Beilngries				
			Oberpfalz				

Laufende No.	Acten-No.	Namen und Wohnort des Einsenders.	Gegenstand.	Stückzahl.	Datum des Eingangs.	Datum des Wieder-Ausgangs.	Bemerkungen.
18	288/05	Frs. Lichtnecker Stuhlweissenburg	2 Bronzebeschläge von Baranya Szent Lörincz Ungarn		13.II.05. Arb.2.		Ankauf II Inv. II 34.05 vgl. E.7.II 15.05.
19	24/05	Kgl. Ansiedlungs-Kommission f. Posen.	Urnen aus e. Grabfunde von Sartschin, Kreis Znin Reg.Bez. Bromberg		21.II.05 Arb.2.		Überweisung Inv. II 13.05
20	336/05	Lehrer Grosse für Gutsbes. Hermann Slabe	Eiserne Lanzenspitze und Topfscherben von Sommerwalde, Kr. Luckau		21.II.05 Arb.2.		Geschenk. Inv. II 5.05.
21		A. Conze W. Königin Augusta-Strasse 41	Feuerstein messer von der Insel Vilm Kr. Rügen		23.II.05 Arb.2.		Geschenk Inv. II 4.05.
22	312/05.	Kgl. Ansiedlungs-Kommission f. Posen durch Gutsverwalter Kober i. Marienheim	Bruchstücke eines eis. Schlüssels, andere Eisenstücke, Schlacken aus e. Hügel zu Ludwigshof Kr. Kröben		24.II.05 Arb.2.		Überweisung Abgegeben an das Provinzial-Museum i. Posen
23	98/05	Kgl. Eisenbahndirection Cöln a. Rh.	Tongefäss, Bruchstücke von Gefässen, menschliche u. tierische Knochen von Pommerskirchen	1 Kiste	25.II.05 Arb.2.		An das Provinzial-Museum zu Bonn geschickt. 6/IV.05
24	367/05	Manfred Negro London	Bernsteinproben von Limetita [?] auf Sicilien		27.II.05 Arb.2.		Ankauf Inv. II 41.05.
25	356/05	~~Kgl. P. Bahn~~ Eisenbahn-Hauptwärter Behrens i. Meste Aldenark bei Jardelegen	Flintdolch u. Steinhammer von Loose Kr. Osterburg Reg.Bez. Magdeburg		1.III.05 Arb.2.		Ankauf Inv. II 53.05
26		Professor Sarre Kurfürstendamm 25	Hirschwurf aus Eisen mit Bronzegriff u. Scheibenbeschlag aus dem Kaukasus		1.III.05 Arb.2.		Zur Ansicht Zurückgeschickt 7.X.05

Laufende No.	Acten-No.	Namen und Wohnort des Einsenders.	Gegenstand.	Stückzahl.	Datum des Eingangs.	Datum des Wieder-Ausgangs.	Bemerkungen.
27	386/05	E. Knietzsch Neumark Bez. Halle	Urne, Scherben, Feuerbock, Steinbeil von Tützschdorf, 3 Flintsteine, 1 Schleifstein von Neumark; Hirschfänger, Horn u. Schloss von d. Baudorfer Flur b. Querfurt		6.III.05 Arb.2.		Ankauf Inv. II 43.05 Horn u. Schloss an das Trachten um. abgegeben 7/XI.05
28.	452/05	Kutscher Gastwirt i. Teschelu	Stein mit zelliger Struktur aus Teschelu b. Sorau		8.III.05 Arb.2.	21/III.05	Zur Ansicht Zurückgeschickt 21/III.05
29	374/05	Antiquarium d. Kgl. Museen	4 Bronceschwerter, 2 goldene, 3 silberne bez. vergoldete Schmuckstücke		8.III.05. Arb.2.		Überweisung. Inv. II 22.05
30	484/05	Dr. Zahn Kgl. Antiquarium Berlin	1 goldene Hirschbrosche und ein gefasstes, ovales Steinei von Filigran (Fadenstand)		8.III.05 Arb.2.		Geschenk Ankauf Inv. II 70.05.
31	152/05	Dr. E. Schierholz Schlüsselburg a. d. W.	Tüllenartiger Gegenstand aus Ton, gef. bei Heimsen a. d. Weser Kr. Minden		9.III.05 Arb.2.		Zum Ankauf nicht geeignet 29.12.14 Gürth
32	1827/04	Fr. Bachmann Schüler, Lauban	Buckelurne aus e. Grabe mit Leichenbrand von Lauban Kr. Lauban		9.III.05 Arb.2.		Ankauf Inv. II 23.05.
33	489/05	Julius Teutsch Kronstadt, Siebenbürgen	Bemalte Scherben von Erösd Kr. Kronstadt		10.III.05 Arb.2.		Geschenk. Inv. II 21.05
34	212/05	Kaiser-Friedrich-Museum i. Posen	Eisenfunde aus Posen		13.III.05		Zum Konservieren
35	538/05	Blyze Eglischken	Grabfund aus Eglischken, eisernes Fussring u. Bernsteinstück		17.III.05 Arb.2.		Ankauf Inv. II 52.05

Laufende No.	Acten-No.	Namen und Wohnort des Einsenders.	Gegenstand.	Stückzahl.	Datum des Eingangs.	Datum des Wieder-Ausgangs.	Bemerkungen.
36.	48/05	H. Messikomer Zürich	Grabfunde von Castaneda Kanton ~~Tessin~~		17.III.05 Arb 7.		
37	570/05	Provinzial-Museum d. Danzig	2 röm. Bronzefibeln aus der Weichsel b. Thorn		22.III.05 Arb 2.		1 Fibel zurückgeschickt 8.Sch. 23.V.05 Inv. II 71.05.
38	577/05	Dr. P. Füredi Budapest.	1 emaillierte Bronzefibula, (Nr. 245) 1 vergoldete Fibula, 1 Gussform aus Wieselburg (Ungarn); 1 emaillierter Bronzebeschlag mit mennkl. (Nr. 235) Inschr. aus der Rheingegend.		22.III.05. Arb 2.		Ankauf Für Nr. 245.235: Inv. I 45.05 Die beiden anderen Stücke zurückgeschickt. 8.Sch.
39	604/05	Jacob Schmitz Weissenturm	Gesichtsvase u. röm. Terra Sigillata-Gefäss, hoher Becher des Typus der Pfahlbaukeramik. 1 verziertes steinzeitl. Gefäss.		31.III.05. Arb 2.		Ankauf Inv. II 44.05
40	560/05	H. Bátor Tombor. (35. Sendg.)	Funde aus Erdöd-Varadberg (Slavonien) und Kis-Tőrcseg		1.IV.05 Mag. 26		Ankauf Inv. II 47.05.
41	579/05	H. Bátor Tombor (36. Sendg.)	Funde aus Erdöd-Varadberg (Slavonien) vgl. Nr. 40		1.IV.05. Mag. 26		
42.		A. Götze Berlin (für Ungenannt)	Nachbildungen (von 5) Krügen und dem Fund von Petrossa u. einer Schnalle.		1.IV.05.		Geschenk Inv. II. 26.05.
43	683/05	Ad. Elvers Schöneberg. Gustav-Freytag-Str. 4	Buckelurne von Matschdorfer Heide, Kr. Westernberg		3.IV.05 Arb 2.		Ankauf Inv. II 46.05.

Laufende No.	Acten-No.	Namen und Wohnort des Einsenders.	Gegenstand.	Stückzahl.	Datum des Eingangs.	Datum des Wieder-Ausgangs.	Bemerkungen.
44.	390/06.	A. Götze Berlin (für Ungenannt)	6 Fibeln u. 1 Armband. Umfassen von Karpfenmoor.	7.	3.IV		~~Leihgabe.~~ Zurückgegeben. Inv. II 17.06.
45	718/05	C. Giebeler Ingenieur. Gr. Lichterfelde-Ost - Wilhelmstpl.	Grosse Urne vom Ufer des Nüggelsees bei der ~~ausgegr.~~ K. kgl. Försterei Rahnsdorf		8.IV. Arb 7.		Geschenk. Inv. II 40.05
46	664/05	Pilaty & Löhle München, Kunsthandlung	6 farbige Wandbilder aus vorgeschichtl. Kulturperioden nach F. Name.		11.IV Arb 2.		Ankauf Zurückgeschickt vgl. Notiz 6.7.II.84.05.
47	742/05	Ungenannt	1 Bronzefibel mit Goldbelag, 1 Zelle von Goldperlen, 1 silb. Schnalle, 2 Fragm. geschl. Armbänder, alles aus Süddeutschland, Marmorköpfchen von Münster i. E., 3 Terrafiguren u. 1 kl. Töpfchen aus Holland (zerbrochene)		11.IV.05 Arb 7. Bureau		~~Leihgabe~~ Geschenk Inv. II 11.06.
48	640/05	Kgl. Eisenbahndirektion Hannover	Urnen u. Teile davon von Wohlendorf Kr. Falling-bostel Reg. Bez. Lüneburg		12.IV.05 Mag. 49		Überweisung Inv. II. 42.05.
49	723/05	H. Bátor Tombor (37. Sendg.)	9 Eisensachen aus Erdöd-Váradberg (Slavonien) u. Dalja-Weingeberg.		14.IV.05 Mag 26		Ankauf Inv. II 39.06
50	748/05	H. Bátor Tombor. (38. Sendg.)	Tongefässe, Lampe, Bronzen, Perlen, 2 Münzen von Maria-Almasch (Slavonien)		18.IV.05 Mag. 26		Ankauf Inv. II 39.06
51	462/05	C. Andreae N. Herwigsdorf b. Sagan	6 grössere u. 3 Miniaturgefässe (2 davon zerbrochen) aus Lessendorf Kr. Freystadt (Schlesien)		19.IV.05. Arb 2		Leihgabe Inv. II 49.05.

Laufende No.	Acten-No.	Namen und Wohnort des Einsenders.	Gegenstand.	Stückzahl.	Datum des Eingangs.	Datum des Wieder-Ausgangs.	Bemerkungen.
52	575/05	Magistrat v. Parchwitz Kr. Liegnitz	Urnen u. Beigefäßen aus d. Feldmarke von Parchwitz, Kr. Liegnitz		23.10.05 Arb. 2.		~~Geschenk.~~ ~~Überweisung.~~ Inv. II 50.05.
53	1164/04	Sophie Hartmann Tellingstedt	Sammlung des Apothekers Hartmann in Tellingstedt Schlesw. Holst.	9 Kisten Möbel Holz	23.10.05		Ankauf Für den 1. Teil der Slg. Inv. II 61.05. Für II : Inv. II 36.06
54	212/05	Kaiser Friedrich-Museum in Posen	Eisensachen zum Konservieren.		23.IV.05		Zur Konservierung
55		Metze Stud. Steglitz	Silbermünze aus Schlesien		23.10.05		Zur Bestimmung. ans Münzkabinett gegeben. Zurückgeschickt 25/II.07.
56	436/05	A. Götze in Perleberg Dr. Berlin abgestorben	Urnenfunde nebst Beigefässen von Mahlsdorf Kr. Nieder-Barnim	kleinere Beigaben	23.10.05 Mag. 49.		Ausgrabung. 83 Inv. II ~~111~~.05.
57	787/05	P.A. Linn Rittergut Kreischau	Wohnstättenfunde von Kreischau Bez. Halle a.S.		23.10.05. Arb. 2.		Geschenk. Inv. II 48.05.
58		Dr. H. Belck Berlin	Funde von Toprak-Kale (Vorderasien)		29.10.05 Übergeben in Ausgang 5 Mag 49.		
59	607/05	Provinzial-Museum Hannover	Tonbecher des Bernburger Typus		29.10.05 Arb 2.		Im Austausch. Kat. VIII a 157
60	591/05	Schles. Museum f. Kunstgewerbe u. Altertümer. Breslau.	Grabfunde von Botzanowitz Kr. Rosenberg.		29.10.05. Mag 49		Überweisung. Inv. II 56.05
61	413/05	Dr. A. Götze Berlin	Grabfunde (Urnen u. Beigaben aus Bronze u. Eisen) von Lorenzbruch Kr. Teltow		1.V.05 Mag 49.		Ausgrabung. Inv. II 55.05
62	846/05	G. Grund Kaufmann, Berlin	Gefässcherben, Brandknochen u. Feuersteinsplitter vom Stahlbecker See, Kr. Nieder Barnim		1.V.05 Arb 2.		Geschenk. Inv. II 57.05

Laufende No.	Acten-No.	Namen und Wohnort des Einsenders.	Gegenstand.	Stückzahl.	Datum des Eingangs.	Datum des Wieder-Ausgangs.	Bemerkungen.
63	601/05	A. Scheer Tieplin Kr. Lebus	Urnen u. Beigefäße mit Scherben, 1 Bronzenadel 1 Wirtel 1 Feuerstein von Tieplin		2.V.05 Mag. 49		Ankauf Inv. II 60.05.
64	811/05	K. Bator Lombor (40.-42 Lfdg.)	Funde von Dalja-Kalksteingebirge, Kis-Köszeg u. ?		5.V.05 Mag. 26		Ankauf Inv. II 39.06
65		Prof. Grünwedel Direktor. Berlin	Bronzedolch mit Griff aus dem Kaukasus		5.V.05 Arb. 2.		Zur Ansicht überwiesen! Inv. II 57.05.
66	772/05	Dr. A. Götze Berlin	Ansiedelungsfunde der jüngeren Steinzeit von Nägelstedt Kr. Langensalza	3 Kisten	8.V.05 Mag. 26		Ausgrabung Inv. II 80.06
67	772/05	H. Teubner Landwirt durch Dr. Götze.	2 Steinbeile von Nägelstedt Kr. Langensalza	add 66.	8.V.05 Mag. 26		Ankauf.
68	904/05	Carl Herrmann Lehrer, Naumburg a. S.	Gefäße, Scherben, Bronze, Eisensachen u. Steingeräte aus der Umgegend von Naumburg a.S.		9.V.05 Mag. 49		Ankauf Inv. II 58.05.
69	252/05	C. Gallrica Antiquar. Frankenstein i. Schl.	Prähistorische i. volkskundliche Gegenstände (im ganzen 9).		11.V.05. Arb. 2		Ankauf für Prähist. Inv. II 64.05 die volkskundlichen Gegenstände sind Herrn Dr. Brunner übergeben worden. Hub Lehmann 13/V 05.
70		Kgl. Zeughaus Berlin	Eiserner Helm mit Bronzebeschlägen u. 2 eiserne Schwerter		13.V.05		Zur Konservierung
71	601/05	Hartwig Gemeindevorsteher i. Verbig u. Landwirt Kaun ebenda	Kl. Bronzefibel u. Topfscherbe von Verbig Kr. Lebus Reg. Bez. Frankfurt a.O.		17.V.05 Arb. 2.		Geschenk. Inv. II 59.05

Laufende No.	Acten-No.	Namen und Wohnort des Einsenders.	Gegenstand.	Stückzahl.	Datum des Eingangs.	Datum des Wieder-Ausgangs.	Bemerkungen.
72	630/05	Fr. Rathgen Eckernförde	Profilausschnitt aus e. Muschelhaufen von Eckernförde. Reg. Bez. Schleswig		17.V.05 Mag.		Ausgrabung Inv. I 74.05
73	965/05	Frankenstein Ingenieur. Berlin	Zerbrochenes, kleines Tongefäss aus Bentschen, Kr. Meseritz. Prov. Posen.		17.V.05 Arb. 2		Geschenk. Inv. II 62.05.
74	772/05	v. Limburg Major. Mühlhausen	6 photogr. Platten mit Aufnahmen von Kirchheilingen		22.V.05 Arb. 2.		Zurückgeschickt 28/VI.05 Als unbestellbar zurückgekommen d.
75	982/05	Frau A. Grosch Eisenach. Frauenberg 13.	2 grosse flache Steinbeile u. 1 Axthammer vom Hyffhäuser		22.V.05 Arb. 2.		
76	981/05	F. Wendt Kgl. Domänenpächter in Kl. Wubiser, Neumark, für Pastor Hobus, Dechsel	Bruchstücke von Gefässen, verbrannte Holzreste, Knochenreste von Kl. Wubiser Kr. Königsberg N.M.		22.V.05 Mag. 49		Geschenk Inv. II 68.05
77	993/05	San. Rat Lissauer Professor. Berlin	Obsidianstücke u. meist bemalte Topfscherben aus Phylakopi auf Melos		22.V.05 Arb. 2		Geschenk. Inv. II 63.05
78	980/05.	A. Man Landwirt i. Werbig.	Urnen mit Leichenbrand, Beigefässe u. Beigaben aus Bronze, Eisen, Ton von Werbig Kr. Lebus.		23.V.05. Mag. 49		Ankauf Inv. II 86.05
79	1018/05	H. Kähler i. Waren	Feuersteinstücke u. Scherben von den Ufern des Müritz Sees bei Waren		26.V.05 Arb. 2.		Geschenk. Inv. II 65.05
80	818/05	Kgl. Ansiedelungs-Kommission f. Posen	12 Gefässe u. 1 Flintstück von Pakoslaw Kr. Kröben.		26.V.05 Mag 49		Überweisung Inv. II 66.05
81	991/05	Dr. Reichard Frankfurt a.M.	Funde (Tierknochen u. Steingeräte) aus den Höhlen i.d. Baoussé-Roussé zwischen Mentone u. Bordighera		31.V.05 Arb. 2.		Geschenk. Inv. II 67.05

Laufende No.	Acten-No.	Namen und Wohnort des Einsenders.	Gegenstand.	Stückzahl.	Datum des Eingangs.	Datum des Wieder-Ausgangs.	Bemerkungen.
82	1042/05	Fr. Döehle Apotheker. Cassel	Verschiedenes aus ~~Hessen-Nassau~~ Westfalen, Schlesien, Thüringen, Böhmen u. Schweiz		2.VI.05 Mag. 49		Inv. II 84.05
83	916/05	Dr. A. Götze Berlin	Grabfunde v. Rahmhütte bei Berlinchen	2 Kisten	5.VI.05		Ausgrabung. Inv. II 87.05
84	664/05	W. H. Kühl W. Jägerstr. 73	6 aufgezogene Wandbilder zur vorgesch. Kulturperiode		7.VI.05 Arb. 2		Ankauf (die nicht aufgezogenen sind zurückgeschickt). –
85		C. Herrmann Lehrer, Naumburg a. S.	Tongefäss in Scherben, eis. Schwert in Bruchst., eis. Schnalle, Tierzahn. Grabfund von Naumburg		7.VI.05. Arb. 2.		Ankauf Inv. II 81.05.
86	916/05.	Dr. A. Götze Berlin	Skeletteile aus e. Hügelgrabe u. Funde aus einer Schanze. Dertzow Kr. Soldin	1 Kiste	8.VI.05		Ausgrabung
87	1107/05	Kutscher Gastwirt. Tzschecheln Kr. Sorau.	Bronzenadel von Süritz Kr. Sorau		13.VI.05 Arb. 2		Geschenk. Inv. II 69.05
88	1113/05	Jacob Schmitz Weissenthurm	Bronzekästchen mit steinerner Bodenplatte, Bronzefragmente, Knochenstück, Gefässscherben von Coblenz, Rheinprovinz		14.VI.05 Arb. 2		
89	1702/05	v. Luschan Direktor. Museum.	Bronzesichel von Baroth Kopecz (Siebenbürgen) u. Steinbeil vom Neusiedler See		16.VI.05 Arb. 2		Inv. Austausch Inv. II 98.05

Laufende No.	Acten-No.	Namen und Wohnort des Einsenders.	Gegenstand.	Stückzahl.	Datum des Eingangs.	Datum des Wieder-Ausgangs.	Bemerkungen.
90	1143/05.	Herm. Teubner Nägelstedt	Topfscherben vgl. Bericht von Dr. Götze		17. VI. 05		Geschenk. Inv. II 93.05.
91	825/05 1139/05	Dr. H. Seger Direktor. Breslau.	Bronzenadel mit Kette von Gandau.		17. VI. 05. Arb. 2.		Zur Untersuchung. Zurückgeschickt 10/XI.05.
92	1152/05.	Direktor Rosenhainer i. Alt-Tauer bei Tauer	Kl. Tiergefäss, bronzene Pfeilspitze, Bronzenadel, Bruchstücke e. Bronzeperle. 1e s. eiserner Armring von Alt-Tauer b. Tauer Kr. Liegnitz	darin noch 26 Tongefässe	19. VI. 05 Schl. Sach. Arb. 2.	und 1 Deckel	Geschenk Inv. II 93.05
93	1141/05	Dr. Füredi Budapest	2 Henkelbecher aus Ofen bein mit Reliefs und 1 silberner Armband von Tsámbék, Com. Pest		21. VI. 05.		Zurückgeschickt d. 23. VI. 05.
94	1182/05	Lindau i. Borchard Prinz-Albrechtsstr. 3	4 grosse u. 12 kleinere Photo + 10 grosse u. 16 kleine Graphien von Altertümern aus Italien u. Frankreich		23. VI. 05 3. VII. 05 Arb. 2.		Zurück gegeben d. 4. VIII-05.
95		A. Grosch Eisenach, Frauenberg 13.	Gefässe, Steingeräte, Tierfigur u. dgl. aus Thüringen.		29. VI. 05. Arb. 2.		Zurückgeschickt 2. VIII. 05.
96	1111/05.	Seligmann Göbeln	Eisen-Depot(?)-Fund von Priesitzka Kr. Liebenwerda.		3. VII. 05. Arb. 2.		Ankauf Inv. II 79.05.
97		Seligmann Göbeln	Liebartig durchlochte Topfscherbe von Cosilenz bei Kr. Liebenwerda		3. VII. 05. Arb. 2.		Geschenk Inv. II 75.05.
98		Mavrogordato Odessa	Massiver goldener Ring, 2 goldene Münzen, 1 Bronzebeschlag i. Form eines Vierfüssers, 1 kleiner Bronzebeschlag von Tiligul (Südrussland)		6. VII. 05. Arb. 2.		Ankauf Inv. II 76.05.

Laufende No.	Acten-No.	Namen und Wohnort des Einsenders.	Gegenstand.	Stückzahl.	Datum des Eingangs.	Datum des Wieder-Ausgangs.	Bemerkungen.
99	1205/05	Jos. Reuter Magdeburg	2 grössere u. 1 kleine altchinesische Bronze-Figuren		8. VII. 05.		Zurückgeschickt 11/VII. 05.
100	1260/05	H. Busse Wolfersdorf bei Schlawe	Grabfunde von Düdersdorf Hünenberg b. Bertkow Starkow.		11/VIII. 05. Arb. 2.	6. Jenner	Geschenk Inv. II 80.05.
101		Dr. Blankenhorn	1 Feuersteinmesser, Teile eines Sichel (in Holz zu fassen) von Gezer (Abu-Schusche) bei Latrun-Ramleh, Palestina.		13. VII. Arb. 2.		Geschenk. Inv. II 109.05
102		Ed. Krause Konservator, Berlin	2 Nachbildungen von ägypt. Tonsiegeln mit eingefassten Feuersteinmessern vgl. E. J. II 101.05		13. VII Arb. 2.		Geschenk. Inv. II 110.05.
103	1319/05	Prof. Schramm-Silkes	Kl. Pfeilspitze von Flins aus Arnsdadt (Schwarzburg-Sondershausen)		15. VII. 05 Arb. 2.		Geschenk. Inv. II 77.05
104	1327/05	Albert Pabst Berlin. Weinbrasse 22c	Steinaxt aus der Nähe von Brieg Kr. Breslau.		19. VII. 05 Arb. 2.		Ankauf Inv. II 99.05
105	1316/05	Schles. Museum f. K. u. A. Breslau	Grabfunde von Branitz Kr. Leobschütz u. Gefässe verschiedener Herkunft aus Schlesien	4 Kisten	20. VII. 05 Mag. 19		Ankauf Inv. II 29.06
106	1328/05	Röm.-germ. Central-Museum i. Mainz	Nachbildungen der Waffen u. Schmuckgeräte aus dem Grabe Childerichs		21. VII. 05. Arb. 2.		Ankauf Inv. II 82.05.
107	1188/05	Kgl. Eisenbahn-Bauabteilg. i. Hannover	Urnen u. Beigefässe von Hesedorf Kr. Zeven u. Wilhof Kr. Rotenburg in Hannover		21. VII. 05. Mag. Abg.		Überweisung Inv. II 94.05

Laufende No.	Acten-No.	Namen und Wohnort des Einsenders.	Gegenstand.	Stückzahl.	Datum des Eingangs.	Datum des Wieder-Ausgangs.	Bemerkungen.
108	1361/05	V. Meiss i. Herne i. Westfalen	Urne mit Beigefäss v. Leichenbrand von Laesen (i. d. Tohen leige) Fr. Coesfeld Reg. Bez. Münster		1. VIII. 05. Mag. 49		
109	1409/05	Frau A. Grosch Eisenach	Perle mit Perlen aus verschiedenem Material, angeblich aus e. Frauengrabe beim Hyffhäuser Bez. Nordhausen		2. VIII. 05. Arch. L.		Zurückgeschickt 2. VIII. 05.
110	1303/05	P. Sönnichsen i. Spang b. Sonderburg	Steingeräte von Alsen u. Sundewitt Kr. Sonderburg Reg. Bez. Schleswig		5. VIII. 05. Mag. 49		Ankauf Inv. II 30. 06
111	1346/05	Exc. Radloff Petersburg. Ethnogr. Mus. Peter der Grosse	17 Kisten mit Funden von Anau i. Asien in Turkestan (Expedition Pumpelly 1904)		7. VIII. 05. Abt. I.		
112	1456/05	Bürgermeister von Corschenbroich	2 moderne Tongefässe aus Corschenbroich Kr. Gladbach		12. VIII. 05.	14. 8.	Nach dem Provinzial-M.
113.	1483/05	M. M. Simon Frankfurt a. O.	Funde von Lieskow Kr. Lebus und Polnisch-Garbusch Kr. Wollstein-Bomberg		16. 8. Arch. L.		Geschenk. Inv. II 85. 05.
114.	1466/05	Tivadi Budapest	Bronzen u. Steinsachen aus Ungarn.	1 Kiste	16. 8. Abt. I.		Ausser 1 Messer mit Klinge u. 3 Beschlägen alles zurückgeschickt am 27. X. 05. Inv. II 101. 05.
115.	1476/05	Richter Domänenpächter Gleinitz	Scherben u. Knochen von Gleinitz.		17. 8.	21. 8	Zur Ansicht Zurückgeschickt

Laufende No.	Acten-No.	Namen und Wohnort des Einsenders.	Gegenstand.	Stückzahl.	Datum des Eingangs.	Datum des Wieder-Ausgangs.	Bemerkungen.
116	840/05	Fritze Forstbaumschulen-Rendant Rosenfeld b. Torgau	4 Tongefässe von Rosenfeld, Kr. Torgau	4	18. 8 Abt. I.		Geschenk. Inv. I 90. 05
117.	1451/05	Mergenthaler i. Nord. Nürnberg	1 Schmelztiegel Photogr. Kat. IX a 8355 a. b.	1	21. 8.		Zum Konservieren. Zurückgeschickt 14. III. 06.
118.	1517/05	M. Schulze cand. theol. et phil. Mühlhorst b. Falk-Rügge	Scherben von Neuhaus, Kr. Rügen.		25. 8 Arch. L.		als ungeeignet für die Aufbewahrung beseitigt 3/6. 14. N. Ld.
119.		Andriessen Lüders, cand. phil. Berlin	Hügelgrab mit Urnen bei Blumberg	1	25. 8 Arch. L.		Die Art ist Herrn Diederichs persönlich wieder eingehändigt worden. 28. IX. 05. Hubert Schmidt
120.	1512/05	Obiova A. Marktsch.-Inspektor i. Schönsee, Kr. Thorn Frankfurt	Urnen, Tongefässe u. Feuersteine v. Schönsee, Kreis u. Ujazdowo, Kr. Frankfurt.		26. 8 Mag. 49		
121.	1365/05	Jacobsohn Tarnowitz in Posen	2 prähistorische Hügelgräber-Skelette von Vellin bei Pollnow Kr. Schlawe		28. 7 ~~26. 8~~ Mag. 49		Geschenk Inv. II 95. 05
122.	1540/05	Kgl. Eisenbahn-Betriebs-Inspektion Neustettin	7 Feuersteine-Lanzenspitzen v. Pollnow Kr. Schlawe	7	30. 8. Arch. L.		Überweisung Inv. II 88. 05.
123.	1045/05 1630/05	Gröbel Kgl. Domänenpächter in Grenzau, Kr. Kr.	Mag. Scherben von Grenzau, Kr. Schwetz		5. 9. Arch. L.		Geschenk Inv. II 89. 05.
124.	1045/05	A. Brünner Berlin	Mensch. Funde von Grenzau, Neuhof, Mizgenfelde, Kr. Schwetz		5. 9. Arch. L.		Ausgrabung Inv. II 91. 05.

Laufende No.	Acten-No.	Namen und Wohnort des Einsenders.	Gegenstand.	Stückzahl.	Datum des Eingangs.	Datum des Wieder-Ausgangs.	Bemerkungen.
125.	1590/05	Urban Witwe in Hersprung	Goldmünze von Hersprung, Kr. Mottenburg	1	5.9 Arb 3.		Ankauf Inv. II 97.05.
126	1569/05	Kunkaus Gutsbesitzer, Lobs.	Kleine Collektion von Funden aus verschiedenen Gegenden		6.9 Arb 3.		Ankauf Inv. II 27.06
127.	1495/05	Jünger Otto, Arnsteinberg	2 Steingeräte von Arnsteinberg.	2	7.9 Arb 3.		Zurückgeschickt d. 16. IX. 05
128.	1622/05	Marsha Prof. Dr, Landgsh.	Scherben von Burg am Hyazinth		11.9		Rückgabe
129	~~1630/05~~ 1647/05	Graf Finkenstein Pillau	Gräberfunde von Urnenfeldern bei Pillau Kr. Grünberg Reg.B. Liegnitz	1 Kiste	15. IX.		Geschenk Inv. II 104.05
130	1635/05	Junker Secr. Berlin	Bronzeaxt Kaukas. Typus		15. IX. Arb 2.		Überweisung Inv. II 2.06.
131	1612/05	E. Kohn Temesvár	Bronzekanne aus Ungarn.		18. IX. Arb 2.		Ankauf Inv. II 37.06
132	1586/05	H. Bálor Csáklornya 43. Sendung	Funde aus Slavonien, Serbien, u. Ungarn v. verschiedenen Stellen		18. IX. Mag. 26 3 Kisten		Zurückgeschickt 30. IX. 05.
133	1567/05	Koelbel Rathsherr, Franzburg	Steingeräte aus der Nähe v. Franzburg		19. IX. Mag. 49		Geschenk. Inv. II 96.05
134.		v. Schierstädt z. Rittm. Götze in Stsch.	Bronzefund v. Pillau Kr. Grünberg. Vorgefunden i. Bronzearmring von		25. IX. Arb 2.		Geschenk Inv. II 18 u 19.06
		Hessel vgl. E. J. 129.05	Deutsch-Hessel Kr. Grünberg 1 Wachsabdruck (?)				vgl. Inv. II 104.05.
135	1285/05	Liedloff Prof. Dr. Grimma	Ansiedelungsfunde, neolith. von Draschwitz, Kr. ~~Leipz~~ Leipzig		28. IX. 05 Arb 4.		

Laufende No.	Acten-No.	Namen und Wohnort des Einsenders.	Gegenstand.	Stückzahl.	Datum des Eingangs.	Datum des Wieder-Ausgangs.	Bemerkungen.
136	1804/05.	W. Hess Berlin N. Dunckerstr. 9	Reste einer verzierten Urne mit Leichenbrand (Berlin ges. Germaniastr. 40/41		2. X. 05. Arb 4.		Ankauf Inv. II 114.05.
137	1803/05	Dr. Hess von Wichdorff Kgl. Geologe Berlin N 4 Invalidenstr. 44	Steingeräte aus Pommern i. Thüringen		2. X. 05 Arb 2.		Geschenk. vgl. E. J. ~~1905~~ II 150.05
138	1797/05	Anonymus d. Turnschr. München I 40. Haupt-post lagernd Regensburg	3 verzierte, 3 unverzierte, zweite Sendung mit zahlreichen Scherben u. 3 Steinkeilen u. Feuersplittern u. Fragmente. 7. X. eingetroffen		4. X. 05 Arb 2.		Ankauf Inv. II 111.05. Fo: Purkelgut bei Regenstauf zurückgegeben 23. X. 05.
139		H. Lewin Nazareth.	Glasgefässe u. Bruchstücke (a Thrän) u. 1 Glasring aus Palästina		6. X. 05 Arb 2.		
140	1827/05.	M. Vogelius Cand. Kopenhagen	Angelhaken von Feuersteine aus Kopenhagen		7. X. 05. Arb 2.		Zurückgeschickt 21. X. 05 Hub. Schmidt.
141	1829/05	~~Dr. A. Götze~~ ~~F. Schwager~~ ~~Dahlem~~ Berlin	Urne von Dalmi Kr. Westprignitz		9. X. 05 Mag 49		Ausgrabung. Kat. I. f. 12201 a, b.
142	1878/05	H. Lukeschitz Graz, Volksgartenstr 4.	Altertümer von Gold, Silber u. Bronze (ungarn 40/) aus Siebenbürgen		11. X. 05 Arb 2		Auswahl z. Ankauf Inv. II 113.05. Das übrige hat Herr L. abgeholt. 16. I. 06.
143	1865/05	Prof. Dr. Schnippel Osterode. Ostpreussen	Neolith. Scherben, Feuersteinsplitter u. Knochenreste von Senden b. Osterode		11. X. 05. Arb 2		Geschenk Inv. II 100.05.
144	1868/05	Bolds Reg. Baumeister, Lensburg	verzierter Ohrring aus Gold gef. i. Pommern		14. X. 05 Arb 2.		Ankauf Inv. II 33.06
145	1799/05	Dr. A. Götze Berlin	Scherben u. Feuersteingeräte aus den Kreisen Posen, Ost. u. Westprignitz		14. X. 05		Ausgrabung. Inv. I. 106/05
146		G. Riedel 4. Ulanenregt. 90. I	11 Kupfermünzen, Schlüssel, Scheibe u. Fragment gef. bei Cobbelz		14. X. 05.		Aus Münzcabinet d. 18 X. 05. Zurückgeschickt an Riedel 23. X. 05.

Laufende No.	Acten-No.	Namen und Wohnort des Einsenders.	Gegenstand.	Stückzahl.	Datum des Eingangs.	Datum des Wieder-Ausgangs.	Bemerkungen.
147	601/05	Dr. A. Götze Berlin	Funde von Treptin Kr. Lebus		19.X.05		Ausgrabung Inv. II 105.05.
148	1650/05	Kais. Ober-Postdirektion in Liegnitz	1 grosse Urne, 2 Schalen, 2 Kl. Urnen, 1 Napf, Scherben i. Leis. Kastell von Brieg Kr. Glogau		19.X.05 Geb.-L.		Überweisung Inv. II 103.05.
149		Kgl. Zeughaus	1 eisernes Schwert u. 3 Dolche aus Eisen mit Bronze griff.		26.X.05.		Zur Ansicht Zurückgeschickt 28.X.05.
150	1803/05.	Dr. Hes v. Wichdorff Bez. Geol. Berlin N.4 Invalidenstr. 44.	Funde aus Pommern, Ost- u. Westpreussen, sowie Brüningen		27.X.05 Abg. 48		Geschenk. vgl LJ. II 137.05 nicht inventarisiert Katalog Nr. IIa 1662 – 1692 IIc 3861 – 3878 IIg 4971 – 4980 IIG 3295 – 3314
151	2042/05	Dolchier Prof. Dr. i. Wittstock	Verrosteter Steinhammer Gipsabguss v. Saatzke Kr. Ostprignitz		30.X.05 Geb.-L.		Geschenk Inv. II 102.05.
152		Weineck Direktor in Lübben	1 Lehmbrennstück v. Nachbildung einer Bronzefibel		15.XI.05 Geb.-L.		Leihweise z. zur Reparatur Zurückgeschickt 17.III.06.
153	2003/05	Fr. Baronin v. Mikusch Halensee	Verschiedene Feuersteine aus verschiedenen Gegen- den Europas		15.XI.05 4.1.06.		Ankauf Inv. II 31.06
154		Dieselbe	3 Gegenstände aus Mexico		11.XI.05.		Der amerikan. Abteilung zu- gelegt d. 15.XI.05.
155	2163/05 111/06.	O. Hauser in Basel	Paläolith. Stein- u. Knochen- sachen aus Frankreich		18.XI.05 Coll. Saal.		Auswahl einer kl. Sammlung für den Ankauf gemacht, der übrige Zurückgeschickt. 29/IV.06 Inv. II 24.07.
156	2201/05	Prof. Dr. G. Fritsch Geh. Med. Rat i. Fr. Lichterfelde	Verziertes Hirschgeweih u. 3 Slav. Tonscherben v. Burgwall b. Hargard b. Guben		21.XI.05 Krause		Geschenk Inv. II 112.05.
157	1754/05	E. Forger Zahnarzt i. Halberstadt	Nachbildungen von 2 Haus- urnen von Schwanebeck Kr. Oschersleben Regb. Magde- burg		23.XI.05 Geb.-L.		Tausch Inv. II 5.06.

Laufende No.	Acten-No.	Namen und Wohnort des Einsenders.	Gegenstand.	Stückzahl.	Datum des Eingangs.	Datum des Wieder-Ausgangs.	Bemerkungen.
158	2356/05	M. Loeding Halberstadt	Funde aus der Umge- gend von Halberstadt		29.XI.05 Geb.-L.	vgl. L.J. II 7.05	Geschenk. Inv. II 117.05.
159	1998/05	Dr. Goetze Berlin	Tongefäss v. Landhause in Langenstein b. Halberstadt. Halberstadt vgl. 161.		29.XI.05 Geb.-L.		Ausgrabung Inv. II 4.06.
160	2273/05 213/06	Förster Maler, Maassenstr. 15 IV	Scherben vom Schloss Berg b. Burg Kr. Cottbus		30.XI.05 Geb.-L.		Geschenk. Inv. II 115.05.
161	1998/05	Dr. Götze Berlin	Funde von Langenstein b. Halberstadt vgl. 159.	2 Kisten	3.XII.05 Hag. 44.		Ausgrabungen. Inv. II 4.06.
162	1852/05	Kunstgesch. Museum d. Univ. Würzburg	Gipsabguss eines thür. Kopfes aus Bronze von Ingolstadt (vgl. Kat. Nr. II 9812 Rumpfstück)		7.XII.05.		Austausch Inv. II 116.05.
163.	1947/05	Lichtneckert Kuhlweissenburg	Tongefässe Bronzen, Eisensachen u. Schmuck Sachen aus Ungarn		7.XII.05		Auswahl gekauft, das Übrige zurückgeschickt Inv. II 38.06
164	2376/05	Dr. Pfaff Wiesbaden	3 Kisten mit verschiede- nen Funden aus Deutschland		20.XII.05		Zur Aufbewahrung
165.	2403/05	Lichtenberg Wilhelmshaven	9 massiv. Goldsachen u. 1 goldplatt. bronzesachen von Vevöse Com. Szavonia		21.12.05		~~Ankauf~~ Geschenk Inv. II 46.06
166.	147/06	Blaurert, Lehrer i. Woldenberg	Grabfund v. Woldenberg, Scherben v. Glazperle v. Berge (Dorf) b. Alt-Karbe, Kr. Friedberg N.	Geb.-L.	27. XII		Ankauf Inv. II 75.06.
167.	2401.05	Auerbach, Josef, Oekonom, Herrn., Berg, B.A. Beilngries, Oberpfalz	Bronzen u. Scherben aus 2 Gräbern von Pfaffenhofen		29. XII Geb.-L.		Ankauf Inv. II 28.06.

Laufende No.	Acten-No.	Namen und Wohnort des Einsenders.	Gegenstand.	Stückzahl.	Datum des Eingangs.	Datum des Wieder-Ausgangs.	Bemerkungen.
168.	2215.05	Heidtmann, Rektor i. Dardesheim, Kr. Halberstadt	2 zerbrochene Gefäße aus einem Skelettgrabe v. Dardesheim	1 Kiste	29. XII Arb.-Z.		Geschenk Inv. II. 1.06
169.	2411.05	Lichtneckert, Josef, i. Stuhlweissenburg	Lanzenspitzen v. Eisen, Bronzegeräte etc. von Dévécze Pomik, Slavonien	1 Kiste	29. XII Arb.-Z.		Auswahl gekauft, das Übrige zurückgeschickt Inv. II 38.06
~~170.~~	~~25.06~~	~~Landsberger, Leo, Münzgroßhandlung, Frankfurt a/M.~~	~~1 Bronzeguß (Pferd) auf der Rheinbrücke~~				
1.	25.06	Landsberger, Leo, Münzgroßhandlung, Frankfurt a/M.	Bronzeguß (Pferd) auf der Rheinbrücke	1	5. I	6. I	zurückgeschickt 11
2.	349.05	Hille, Robert, Apolda	Bronzeschwert Fo?	1	5. I.	6. I	zurückgeschickt 11
3.	1813.05	Vömischen, F. in Hang bei Sonderburg	für Sammlung		5. I		Ankauf. 2 Inv. II 50.06
4.	1813.06	dsgl.	drei Urnen von	2	5. I		
5.		H. Götze für ungenannten Gönner.	Bronzesachen aus Alber u. Bronze von Norrköping i. Schweden	8	5. I		Leihgabe.
6.	2235.05	Kgl. Wasserbau-Inspektion Emden	Holz-, Messing-Schnallen-Knochen-Feuerstein		6. I	12. I.	zurückgesandt 11
7.	2357.05	Hermann, Carl, Lehrer, in Naumburg a. Saale	Sammlung von Bronzewaffen und Bronzen meist aus der Umgebung v. Naumburg	Mag. 49	8. I.		Ankauf Inv. II 32.06
8.	59.06	Möbius, Landwirt, in Waltersnaumburg	Urgeschichtliche Funde (v. Jüngern) von Waltersnaumburg Kr. Jerichow I.	1 Kiste 1 Kiste Mag. 49	11. I 15. I		Ankauf Inv. II 34.06
9.		Hahn, Oberstleutnant z. D. Berlin	Steinwaffen von Gerichtsstätten von Jahna	5	13. I	19. II. 06	zum Konservieren zurückgesandt
10.	83.06.	Kgl. Akademie der Wissenschaften Sammlung Hummel	1 Bronzebeil, 1 Messer, Steinsachen, 2 Bronze-Knöpfe		13. I		Zur Ansicht. Zurückgeschickt am 22. II. 06.

Laufende No.	Acten-No.	Namen und Wohnort des Einsenders.	Gegenstand.	Stückzahl.	Datum des Eingangs.	Datum des Wieder-Ausgangs.	Bemerkungen.
1.	25.06	Landsberger, Leo, Münzgroßhandlung, Frankfurt a/M.	Bronzeguß (Pferd) auf der Rheinbrücke	1	5. I	6. I	zurückgeschickt 11
2.	349.05	Hille, Robert, Apolda	Bronzeschwert Fo?	1	5. I.	6. I	zurückgeschickt 11
3.	1813.05	Vömischen, F. in Hang bei Sonderburg	für Sammlung		5. I		Ankauf. 2 Inv. II 50.06
4.	1813.06	dsgl.	drei Urnen von	2	5. I		
5.		H. Götze für ungenannten Gönner.	Bronzesachen aus Alber u. Bronze von Norrköping i. Schweden	8	5. I		Leihgabe.
6.	2235.05	Kgl. Wasserbau-Inspektion Emden	Holz-, Messing-Schnallen-Knochen-Feuerstein		6. I	12. I.	Zur Ansicht. zurückgesandt 11
7.	2357.05	Hermann, Carl, Lehrer, in Naumburg a. Saale	Sammlung von Bronzewaffen und Bronzen meist aus der Umgebung v. Naumburg	Mag. 49	8. I.		Ankauf Inv. II 32.06
8.	59.06	Möbius, Landwirt, in Waltersnaumburg	Urgeschichtliche Funde (v. Jüngern) von Waltersnaumburg Kr. Jerichow I.	1 Kiste 1 Kiste Mag. 49	11. I 15. I		Ankauf Inv. II 34.06
9.		Hahn, Oberstleutnant z. D. Berlin	Steinwaffen von Gerichtsstätten von Jahna	5	13. I	19. II. 06	zum Konservieren zurückgesandt
10.	83.06.	Kgl. Akademie der Wissenschaften Sammlung Hummel	1 Bronzebeil, 1 Messer, Steinsachen, 2 Bronze-Knöpfe		13. I		Zur Ansicht. Zurückgeschickt am 22. II. 06.

Laufende No.	Acten-No.	Namen und Wohnort des Einsenders.	Gegenstand.	Stückzahl.	Datum des Eingangs.	Datum des Wieder-Ausgangs.	Bemerkungen.
11.	77.06	Wolff Rudolf, Apotheker in Woldorf	Steinbeil von Woldorf, Provinz Posen	1	22.I		Ankauf Inv. II 9.06.
12.	147.06	Schwartz Lehrer in Woldenberg N.M.	Tongefässe und Scherben von Woldenberg. vgl. E.I. II 166.05.	18 Kist.	22.I		Ankauf Inv. II 75.06.
13.		Jobst ev. pastor in Rehfel.	Verschiedene Gefässe und Scherben von Rehfel, Kr. Landsberg a. W.		22.I		
14.	39.06	Naue Prof., München	Scherben aus dem Hradschen von Hradschen Kr. Luditz in Böhmen		29.I Acc. 49		Geschenk Inv. II 6.06.
15.	180.06.	Flyzz in Eglisheim	Bronzen von Egisheim, Kr. Mulhouse		30.I		Ankauf Inv. II 35.06
16.	224.06	Ungenannt (durch Dr. Götze)	Sammlung von Altertümern aus Griechenland, Frankreich, Italien, Ungarn.		31.I		Geschenk Inv. II 12–16. 06.
17	213/06	Förster Maler, Maassenstr. 15. II	Scherben v. Fliehburg bei den Roberger Dünen Kr. Hoyerswerda Reg. Bez. Schleswig		1.II.06 Acc. 2.		Geschenk. Inv. II 7.06.
18	215/06	Dr. Holländer Berlin	Bronzefigur eines Kriegers aus Italien (Sardin. Typus		1.II.06 Acc. 2.		Geschenk Inv. II. 62. 06
19	232/06	Harm Ökonom. Kl. Berge	Bronzeschlackenreste, geschmolzene Bronzeklumpchen u. Tuscheurelle v. Kl. Berge Kr. Wolfenbüttel		3.II.06 Acc. 2.		Geschenk Inv. II 8.06
20	117/06	C. Liedtke Lehrer. Ostroschken	Ohr von einer Gesichtsurne mit Bronze- u. Perlschmuck aus einem Hügelgrabe b.		3.II.06. Acc. 2.		Geschenk Inv. II. 55.06.

Laufende No.	Acten-No.	Namen und Wohnort des Einsenders.	Gegenstand.	Stückzahl.	Datum des Eingangs.	Datum des Wieder-Ausgangs.	Bemerkungen.
21	193/06	R. Lübeck Obrzistawitz Kr. Hohensalza	Bronzefibel von Obrzistawitz Kr. Hohensalza		5.II.06 Acc. 2.		Zurückgeschickt 25.VII.06.
22	268/06	Frau Geh. R. Virchow durch d. Anthrop. Gesellsch.	Sammlg. von Tongefässen aus dem Kaukasus (frühere Sammlg. Bayern)	13 offene Kisten	8.II.06 Acc. 2.		Geschenk. Inv. II 43.06.
23.	1019/05.	Chr. Müller Nürnberg. Photograph.	2 Negative von Rösse-ner Skelettfunden im germ. Museum in Nürnberg		9.II.06 Acc. 2		Ankauf Inv. IVa 819 a.b.
24	111/06	Hauser Basel.	Bronzefunde, Tongefäss Lampe, Terra Sig. Scherben v. Pugrousseau (Frankreich)		9.II.06 Acc. 2.		Zurückgeschickt 27.V.06.
25	294/06	E. Krietzsch Neumark bei Halle a.S.	Steingeräte, Bronzen u. Knochen von Neumark.		13.II.06. Acc. 2.		Ankauf Inv. II 23.06
26	1/06.	Seligmann Gutsvorsteher. Cröbeln	Tongefässe, Beigaben aus Bronze u. Eisen nebst Knochen Scherben von Döllingen u. Priesckka Kr. Liebenwerda		14.II.06 Acc. 2.		Ankauf Inv. II 47.06.
27	298/06	Hobus Pfarrer i. Dechsel	Topfscherben von Dechsel Kr. Landsberg		14.II.06. Acc. 2.		Geschenk Inv. II 24.06
28		Kröncke Referendar, Wolfsbruch A. Freiburg.	Verschiedene Funde aus der Ziegelei von Wolfsbruch bei Dornbusch Reg. Bez. Stade		15.II.06 Acc. 2.		Leihgabe Stad. I 21. Inv. II 10.06.
29	1285/05.	Liedloff Prof. Dr. Grimma	Scherben einer verz. neol. Schale u. 2 Näpfe aus Wohngruben Fienden b. Grimma		19.II.06 Acc. 2.		Zur Ansicht Zurückgeschickt 22/III.06.
30	169/06	Winkel Lehrer i. Heenden	2 Urnen von Heenden Kr. Borken Reg. Bez. Münster		28.I.06 Acc. 2.		Inv. II 20.06 Ankauf
31	2167/05	Kallmeier Geest-Gottberg	6 Tongefässe von Geest-Gottberg Kr. Osterburg Reg. Bez. Magdeburg		2.III.06 Acc. 2.		Geschenk. Inv. II 21.06.

Laufende No.	Acten-No.	Namen und Wohnort des Einsenders.	Gegenstand.	Stückzahl.	Datum des Eingangs.	Datum des Wieder-Ausgangs.	Bemerkungen.
32	117/06	C. Liedtke Lehrer i. Ostroschken vgl. E.J. II 20.06 44.06	Gesichtsurnen u. andere Urnen nebst Beigefässen u. Deckeln von Ostroschken Kr. Carthaus Reg. Bez. Danzig		2. III. 06 Mag. 24		Geschenk Inv. II. 55. 06.
33	1486/05	A. Behnke Ristergutsbes. Segenfelde Post Lebehnke	2 Urnen mit Leichenbrand aus e. Steinkiste b. Segenfelde Kr. Dt. Krone Reg. Bez. Marienwerder		3. III. 06. Mag. 49		Geschenk. Inv. II. 44. 06.
34	374/06	A. Wille Bilau b. Janowitz	1 Urne mit Leichenbrand aus einer Steinkiste b. Bilau b. Janowitz Kr. Znin		8. III. 06 Mag. 49		Geschenk. Inv. II 45. 06.
35		Kossinna Prof. Dr. Berlin	2 bemalte Scherben vom alten Numantia (Spanien)		8. III. 06 Arb. 2.		Geschenk.
36	294/06	E. Knietzsch Neumark Bez. Halle	2 Bronzesicheln, 1 Messingring von Neumark. Kr. Querfurt		13. III. 06 Arb. 2.		Ankauf Inv. II. 48. 06.
37	469/06	C. Witthuhn Belling	Scherben, Feuersteinsplitter, 1 abgerundeten Stein von Uckermünde Kr. Uckermünde		15. III. 06 Arb. 2.	7.5.06 18.9.06	Zurückgeschickt 7/5.06 zurückgekommen zurückgeschickt an Rossow, Belling
38	491/06	Prof. Lehmann Berlin. Marburgerstr.	Funde von Toprak-Kaleh in Armenien		17. III. 06 Schl. S.		Ankauf Inv. II 41. 07
39	"	idem	Silbergegenstände aus Toprak-Kaleh		" Bureau		Zur Ansicht Zurückgegeben 6. I. 07.
40	"	idem	1 Dolchgriff, 3 Bronze-Ringe+ aus Armenien +2 eis. Pfeilspitzen u. eine Bronzenadel mit Hirschkopf.		" Schl. S.		Ankauf Inv. II 41. 07.

Laufende No.	Acten-No.	Namen und Wohnort des Einsenders.	Gegenstand.	Stückzahl.	Datum des Eingangs.	Datum des Wieder-Ausgangs.	Bemerkungen.
41.	414/06	Hernfeld Antiquar. Wien	Moderne Bronzen u. 2 gold. Ringe, letztere in Ungarn gefunden.		19. III. 06 Arb. 2.	7.5.06	zurückgeschickt 7/5.06.
42	520/06	Jos. Lichtneckert Stuhlweissenburg	5 Bronzesicheln aus Oberungarn		21. III. 06 Arb. 2.		Ankauf Inv. I. 49. 06
43	427/06	C. Koenen Bonn a. Rh.	Scherben aus Numantia (Spanien) vgl. E.J. II 35.06		23. III. 06 Arb. 2.		Geschenk. Inv. II. 26. 06.
44	117/06	C. Liedtke Lehrer. Ostroschken vgl. E.J. II 20 u. 32. 06	Gesichts- u. andere Urnen aus Ostroschken u. Hallentin Kr. Carthaus		30. III. 06 Mag. 24		Geschenk Inv. I. 55. 06
45.		Ungenannt	3 Lanzenspitze, 2 Skramasaxe, 62 verschiedene Schmucksachen	67	2.4.		zur Aufbewahrung. L. 18.
46	2369/05	Schweiz. Landesmuseum i. Zürich	Grabfunde von Giubiasco		3. IV. 06 Arb. 2.		Ankauf Inv. II 41. 06.
47	59/06	Dr. A. Götze Berlin (s. E.J. I. 65.06)	Funde von Walternienburg Kr. Jerichow I	7 Kisten	4. IV. 06. Mag.		Ausgrabung Inv. II. 60. 06 Inv. II. 59. 06 Inv. II. 64. 06.
48	438/06	Bagge Kunstmaler z. Z. Berlin	Bemalte Gipsnachbildungen von Fayencen u. Nachbildungen von Tongefässen aus d. Palaste von Knossos, Kreta		14. IV. 06 Arb. 2.		Ankauf Kat. VIIa. 318–323.
49		Heidtmann Rector. Dardesheim	Münze unbekannter Herkunft		17. IV. 06		Zur Bestimmung. aus Münzkabinet abgegeben Zurückgeschickt 25/II. 07. 17. IV. 06.
50	572/06	P. Sönnichsen Spang b. Sonderburg	17 Feuersteingeräte u. 3 wertlose Gegenstände ohne nähere Fundangaben		21. IV. 06		Ankauf Inv. II 50. 06.

Laufende No.	Acten-No.	Namen und Wohnort des Einsenders.	Gegenstand.	Stückzahl.	Datum des Eingangs.	Datum des Wieder-Ausgangs.	Bemerkungen.
51	800/06	Freifräulein von Türcke in Dertzow	Scherben aus Ton und Knochen, gefunden in Dertzower Forst		2.V.06		Geschenk. Inv. II 54.06.
52	2219/05 1095/06	Stimming in Gr. Wusterwitz	25 Kisten mit Urnen (Nr. 540, 861 abgegeben laut Akt. 918/32)	25 Kisten	10.V.06		Ankauf Für die erste Rate Inv. II 21.07.
53	771/06	Willmann Rittergutsbesitzer Scaby bei Friedersdorf i/M.	Stück einer Urne und 2 Knochenteile daraus.	1	10.V.06		Im Mus. f. Volkskunde. Klosterstrasse
54	844/06	Knietzsch Neumark Bez. Nahe	1 Urne und 5 Steinhämmer		11.V.06		Ankauf Inv. II-57-06.
55		H. Lukeschitz Graz i. Steiermark	Schmucksachen, gold. u. silberne mit Perlen aus Siebenbürgen		11.V.06.		?
56	909/06	K. B. Buksil i. Kertsch (Krim)	Schmucksachen von Gold, Silber, Bronze aus der Krim u. dem Kubangebiete		15.V.06.		Geschenk des ungenannten Gönners Inv. II. 56.06.
57	263/06	Carl Polz Tobitschau	1 Tongefässe, Scherben, Knochengeräte, Tongeräte, 1 Bronzemeissel von Tobitschau Kr. Olmütz.		15.V.06 Geb. 2.		Zurückgeschickt 26/V.06.
58	881/06	Dr. Füredi Budapest	Bronzedepotfund mit 1 Silberplatte von Lengyeltoti Com. Somogy u. 1 röm. Br.fibel ebendaher		15.V.06 Geb. 2.		Ankauf Inv. II. 73.06
59	932/06	C. Gellrich Antiquar. Frankenstein i. Schl.	1 Steinhammer gef. bei Neisse (laut Zettel: Rathmannsdorf Kr. Neisse)		18.V.06 Geb. 2.		Ankauf Inv. II. 58.06.

Laufende No.	Acten-No.	Namen und Wohnort des Einsenders.	Gegenstand.	Stückzahl.	Datum des Eingangs.	Datum des Wieder-Ausgangs.	Bemerkungen.
60	112/06	Frau J. Haupt Radebeul	Tongefässe von Jüritz Kr. Soran Reg. Bez. Fr.		18.V.06 Neg. 49		Ankauf Inv. II 51.06.
61		Herzogin Paul von Mecklenburg. Krain	4 Bernsteinperlen aus einem Tumulus bei St. Veit in Krain		21.V.06.		Geschenk. Inv. II. 70.07.
62		Dieselbe	Topfscherben ebendaher		21.V.06		Zur Restaurierung
63.	834/06	Dr. A. Götze Berlin	1 Bronzearmring, 1 br. Schöpfer, 1 Münze u. Topfscherben aus Krain		21.V.06		Ankauf Inv. II 52.06
64	575/06	Dr. A. Götze Berlin	Funde aus einem Tumulus bei St. Veit in Krain		21.V.06		Ausgrabung. Inv. II 53.06
65	59/06	Gierspeck in Valternienburg	15 z. T. zerbrochene Gefässe, 1 Tonlöffel, 2 Virtel, Scherben u. Feuersteinmesserchen u. Splitter aus Valternienburg Kr. Jerichow I.		21.V.06 Neg. 49		Ankauf Inv. II. 65.06.
66	1005/06	O. Hauser, Basel	Steinsachen und Knochen (La Micogne)		31.V.06		Geschenk Inv. II. 61.06
67	863/06	Dr. A. Götze Berlin	mittelalterliche Scherben und Tierknochen vom Burgwall b. Gröben Kr. Teltow		1.VI.06		Ausgrabung Inv. II. 69.06
68	1036/06	E. Knietzsch Neumark Kr. Querfurt	3 Steinäxte, 1 Feuersteinmesser 2 Mahlsteine		7.VI.06		Ankauf Inv. II. 67.06

Laufende No.	Acten-No.	Namen und Wohnort des Einsenders.	Gegenstand.	Stückzahl.	Datum des Eingangs.	Datum des Wieder-Ausgangs.	Bemerkungen.
69	215/06	Dr. Holländer Berlin	Metallfigur eines behelmten Kriegers mit Phallus		11.VI.06		Geschenk Inv. II. 63.06
70		Kähler, Waren i/M. Güstrowerstr. 11.	Feuersteinsplitter, Tonscherben und Knochengeräte(?)		12.VI.06		Geschenk Inv. II. 66.06
71.	991/06	Eisenbahnbetriebsinspektion Stendal	3 Tongefässe und Tonscherben		12.VI.06		Überweisung Inv. II. 78.06
72	1110/06	~~Heidkmann~~ Mänz, Lehrer ~~Rekor~~ Deersheim ~~Dardesheim~~, Kr. Halberstadt	1 Tafel mit farbigen Abbildgn von Bronze, Stein u. Tongegenstände		16.VI.06 ~~16.VI.~~		Zurückgeschickt 13.VII.06.
73	1072/06	E. Knietzsch heumark Kr. Querfurt	Tonscherben, 1 Steinbeil, 1 Knochenpfriem, 1 Bronzering, ~~[illegible]~~ ~~Tier~~ Knochen u. Schädel		18.VI.06		Zurückgeschickt 13.VII.06
74	1131/06	W. Burkhardt Landbriefträger in Laasow, Kr. Kalau	1 Kiste mit Tonscherben und Urnen		19.VI.06 Mag. 49		Ankauf. Inv. II. 72.06
75	570/06	Graf Platen, Landrat des Kr. Langensalza	1 Kiste mit Tonscherben, Eisenstücken, Knochen u.s.w.		19.VI.06. Mag. 49		Überweisung Inv. II. 70.06
76	1130/06	Ungenannter Gönner	11 Nachbildungen des Vettersfelder Fundes, 3 Saxrauer Fibelnachbildgn u. Nachbildg des Halsbandes v. Pietrossa		20.VI.06		Geschenk Inv. II. 68.06.

Laufende No.	Acten-No.	Namen und Wohnort des Einsenders.	Gegenstand.	Stückzahl.	Datum des Eingangs.	Datum des Wieder-Ausgangs.	Bemerkungen.
77.		Dr. Zahn Berlin	2 gleichartige bronzene Scheiben mit aufgesetzten Tierfiguren aus Kleinasien		23.VI.06	25.VI.06	zurückgeschickt
78	1193/06	Marrogordatos in Odessa	1 goldene Halskette, 2 goldene Ohrringe, 1 Tafel mit Glas und Emaillepferlen u. 2 Glasbecher aus Südrußland		30.VI.06 ← 24.8		Geschenk (Anz. Gönner) Inv. II. 71.06
79.		D. Reiling, Antiquar Mainz	goldene Ohrringe, Halsketten, Diademe etc. aus Südrußland		2.VII.06		Zurückgeschickt 17.VII.06.
80	1100/06	~~Mänz Lehrer i. Deersheim~~	~~Farbige Tafel und 1 Bleistiftzeichnung mit Gegenständen der Slg. Mänz~~		~~16.VI.06~~		
80		Frau Dr. Müller Thür. Kesselstrasse 36	19 z. T. fragmentierte Feuersteingeräte aus Rügen.		18.VII.06. Arb. 2		Aus dem Nachlass v. Luschan wieder aufgetaucht!! 13/3.24
81	1274/06	Frau Urban in Thiessen	Goldene La Tène-Münze von Thiessen Kr. Wittenberg. Reg. bez. Herseburg		18.VII.06 Arb. 2		Inv. II 88.06 Ankauf.
82	609/06.	A. Rudolph Bialystock	Altertümer aus Bronze u. Eisen aus dem Janissei-Gebiete		21/VII.06 Arb. 2		Ankauf Inv. II 74.06.
83	1249/06	Eisenbahn-Bauabteilung in Potsdam	Tierknochen von Krielow Kr. Zauch-Belzig		23/VII.06 Arb. 2		An das kgl. Museum für Naturkunde abgegeben 7/VIII.06.

Laufende No.	Acten-No.	Namen und Wohnort des Einsenders.	Gegenstand.	Stückzahl.	Datum des Eingangs.	Datum des Wieder-Ausgangs.	Bemerkungen.
84	1257/06	Ehlers Fogyn (Anhalt).	Nachbildung einer Hausurne aus Fogyn (Anhalt)		23/VII.06.		Austausch Inv. II 77.06
85	1253/06	Hildebrand Pfarrer c. Leuthen	15 Gefässe von e. Gräberfelde von Domsdorf bei Drebkau Kr. Calau		25/VII.06		Ankauf Inv. II 84.06
86	1323/06	Dr. Finska Stendal	Feuersteinstücke aus der Elbe.		25/VII.06.		Geschenk Inv. II 76.06.
87	1295/06.	C. Liedtke Lehrer z. Z. Schöneck	3 Urnen, 2 Beigefässe, Deckel, Scherben von Fingerhütte b. Gorschewo Kr. Berent		27.VII.06		Geschenk Inv. II 94.06
88	1381/06	Havrogordato Odessa	4 Pappetafeln mit Bronzen u. Goldsachen von Eurasien, Südrussland		1.VIII.06		Geschenk (Augen-Gönner) Inv. II 85.06
89	1096/06	Schles. Mus. f. Kgs. u. Alterth. in Breslau	Gefässe u. Scherben von Tosel Kr. Sagan		3.VIII.06		Überweisung Inv. II. 83.06
90	1392/06	G. Steinhardt Kais. Consul a. D. Feuerbrücken	1 Tongefässe u. 1 bemalte Holzflöte aus der Gegend des alten Karthago		6.VIII.06		Geschenk Inv. II. 79.06.
91	1378/06	Vorstand der Gesellsch. f. Pom. Gesch. u. Alterthumskunde	33 Steingeräte, bezw. Fragmente aus Pommern		8/VIII.06		Ankauf Inv. II 86.06
92		de Rochebrun Paris	2 Modelle von Gräbern der Steinzeit		9/VIII.06	12.II.06	zurückgeschickt
93	200/06	Museum vaterländischer Alterthümer Kiel	2 Hirschhornäxte aus dem Moor		27/VIII.06		Zur Nachbildung

Laufende No.	Acten-No.	Namen und Wohnort des Einsenders.	Gegenstand.	Stückzahl.	Datum des Eingangs.	Datum des Wieder-Ausgangs.	Bemerkungen.
94	1232/06	Max Fürst von Lieven Strowo Prov. Posen	2 Steingegenstände (?), ein Knochenfragment (Caninalien) aus Tonscherben		30/VIII.06 1062	28.I.14.	Geschenk 2 Inv. II 84.06 als werthlos bezeichnet wurden die beiden Steine
95	374/05	Dr. L. Zahn Custos-Assistent am Kgl. Museum für Völkerkunde	Nachbildung eines eisernen Helmes von Molinazzo		28/VIII. Abz.		ein Austausch. Inv. II. 82.06.
96	1478/06	Jacobi-Scherbening, Gutsverwalter, Wroble b/Kruschwitz Kr. Strelno	1 Kiste Scherben von Wroble b. Strelno		5/9. 1949	18/9.	Überweisung der Kgl. Ansiedlungskommission. zurückgeschickt an das Kaiser-Fr. Museum Posen
97	1562/06	Frau Martha Lonebruch Westend Kirchenallee 12 I	1 schwarz graphitirtes Tongefäss aus Sardowitz, Westpreussen		6/9 Abz.		Ankauf Inv. II. 87.06
98	1582/06	Hövener, Landesbauinspector in Soest	1 eiserne Axt		10/9 Abz.		Zur Bestimmung
99	1580/06	Ungenannter Gönner	Collection von Eisengeräthen, Kaurischeiben, Schmucksachen aus Frankreich, Bronzen u. Tongefässen		8/9.06		Geschenk Inv. II. 91.06 (z.T. für den Katalog ungeeignet u. zurückgestellt.)
100	1583/06	Besitzer Martin Augustinnis Bajohren Kr. Memel	2 Bronzearmringe von Bajohren		11/9.06		Ankauf Inv. II 105.06
101	1578/06	Fürer, Budapest	16 Bronzesachen 9 Eisensachen aus Ungarn		12/9.06		Zurückgeschickt 1. XI. 06.

Laufende No.	Acten-No.	Namen und Wohnort des Einsenders.	Gegenstand.	Stückzahl.	Datum des Eingangs.	Datum des Wieder-Ausgangs.	Bemerkungen.
102	1601/06	P. Mavrogordato aus Odessa	4 Papptafeln mit gotischen Sachen von Gursuf, 2 Eisenschwerter und 1 gabelförmiges Eisengerät von Robau im Kaukasus		12/9.06 Arb. 2		Geschenk Inv. II 101.06 ~~Leihgabe Inv. II 102.06.~~
103	1587/06	Ungenannter Gönner	Nachbildung der sogenannten Tiara des Saitaphernes, eines Goldkorbes von Pietrossa, von 2 Paar Sakrauer Fibeln		10/9.06 Arb. 2.		Geschenk Inv. II 92.06 (ohne die Sakrauer Fibeln)
104	1600/06	Ungenannter Gönner	Sammlung von Bronzen, Bernstein- und Glassachen und 1 Eisenschwert aus Italien		10/9.06 Arb. 2.		Geschenk Inv. II 89.06
105		Lehrer Grünwaldt Neudamm (Mark)	Tonscherben		19/9.06 arbz.		Zum Katalogisieren ungeeignet, vernichtet. 5.2.1916. Girk
106	1627/06	K. Lüdemann Zehlendorf	Sammlung von Funden aus der Altmark		3.X.06 Mag. 11		Geschenk. Inv. II 90.06.
107	1421/06	Dr. A. Götze Berlin vgl. E.J. II 118.06.	Funde von der Ausgrabung bei Rimbeck Kr. Warburg		4.X.06 19 Frachtkisten 1 Postkiste.		Ausgrabung Inv. II 99.06
108	1781/06	Gronde Charlottenbg Spielhagenstr. 8	1 Steinbeil aus Altewalde Kr. Neisse		8.X.06		Ankauf Inv. II 106.06
109	1809/06	Bantel, Uhrmacher Heilbronn	2 Ringe, 1 Nadel ein Hängekreuz aus Horkheim a/Neckar		12/10.06		

Laufende No.	Acten-No.	Namen und Wohnort des Einsenders.	Gegenstand.	Stückzahl.	Datum des Eingangs.	Datum des Wieder-Ausgangs.	Bemerkungen.
110	1806/06	Reichspostamt Berlin	7 Tongefässe, 1 Bronzering, Bronzeblech 1 Knochenknopf aus Stadt Bonn		12/10.		An das Prov. Museum nach Bonn geschickt 19.X.06.
111	1798/06	C. Herrmann Lehrer. Naumburg a.S.	32 Steinsachen von Abtlöbnitz, Kr. Naumburg a.S.		13/X.06 Arb. 2.		Ankauf Inv. II 104.06
112	304/06	W. Köncke Referendar z.Z. Osnabrück	Funde von Wolfsbruch b. Dornbusch Reg. Bez. Stade. vgl. E.J. II 28.06	3 6 Kisten 3 Steine	15/X.06 Mag. 11		Leihgabe Kat. I. 21.
113	1789/06	Werkstatt-Inspection Salbke Kr. Wanzleben	Urne mit Leichenbrand von Salbke (Reg. Bez. Magdeburg)		16.X.06 Mag. 49		Überweisung Inv. II 100.06
114	1852/06	W. Ganger Lehrer. Torgelow (Pom).	Lanzenspitze aus Flint von Eggesin Kr. Ückermünde. Reg. Bez. Stettin		19.X.06 Arb. 2.		Ankauf Inv. II 103.06
115	1677/06	O. Hauser Basel	Funde von La Micoque, Tordogne		19.X.06 Schl. 4 Kg.		Ankauf Inv. II 25.07.
116	1677/06	idem.	2 kleine Bronzeringe von Puyrousseau		- Arb. 2.		Geschenk Inv. II 26.07.
117	1620/06	Dr. H. Schmidt Berlin	Gräberfunde von Treplin Kr. Lebus		23.X.06 Mag. 11		Ausgrabung
118	1421/06	Kgl. Oberförsterei von Hardehausen	Scherben eines Gefässe von Rimbeck vgl. E.J. II 107.06		23.X.06 Arb. 2.		Überweisung Inv. II 102.06.
119		Lehrer Liedtke hier	Scherben einer Urne von Liesniewo Kr. Karthaus		22.X.06 arbz.		Geschenk Inv. II 95.06.

Laufende No.	Acten-No.	Namen und Wohnort des Einsenders.	Gegenstand.	Stückzahl.	Datum des Eingangs.	Datum des Wieder-Ausgangs.	Bemerkungen.
120	1885/06	Ungenannt durch H. Schmidt	eiserne Speerspitze, Bronzefibel u. 3 Bruchstücke mit Bernstein, Bogen e. Bronzefibel u. andere Fundstücke.		23. X. 06		
122	1853/06	F. Hobus, Pfarrer i. Dechsel Fr. Schörewald, Gutsbesitzer i. Netzbruch R. Schwandt i. Militzwinkel bei Trebitsch	: 1 Bronzenadel : 1 grosse Urne : kleinere Gefässe Grabfund von Militzwinkel bei Netzbruch Kr. Friedeberg N.M.		24. X. 06		Geschenke. Inv. II 98. 06.
123	1614/06	M. Ebert, hier	9 Kisten mit Tongefässen aus Staaken Kr. Osthavelland		4. X. 06		Ausgrabung Inv. II 97. 06
124.	1771/06	Mavrogordato Odessa, z. Z. Dresden	2 Ohrgehänge u. kleine Anhänger e. Gold von Nicopol		16. 10.		Ankauf Inv. II 1. 07.
125.		Ungenannter Gönner	Merovingische Schmucksachen aus Lens, Arras u. Pavia	19	27. 10.		Leihgabe I. 19
126.	1915/06	derselbe	Schnallen und Fibeln der Völkerwanderungszeit von versch. FO.	13 } 6 }	27. 10		Zur Ansicht. Leihgabe I. 26. 29.
127	1921/06	A. Borgward Pastgarten	Feuersteingeräte von Pastgarten u. Arcona		29. X.		Zurückgeschickt 1. XI. 06
128	1904/06	Dittbrenner Lehrer. Kaldus b. Culm	Funde vom Gräberfelde von Kaldus		31. X. Arb. 2.		Ankauf Inv. II 15. 07.
129	1953/06	Ungenannt durch Dr. Götze	Eiserner Schildbuckel mit goldenen Knöpfen		3. XI. 06		Zur Conservierung.
130	1772/06	M. Augstinnis Bajohren	Scherben einer Urne, 1 Bronzenadel u. Leichenbrand von Bajohren, Kr. Memel. Vgl. E. I. II 100. 06		5. XI. 06. Arb. 2.		Ankauf Inv. II 30. 07.

Laufende No.	Acten-No.	Namen und Wohnort des Einsenders.	Gegenstand.	Stückzahl.	Datum des Eingangs.	Datum des Wieder-Ausgangs.	Bemerkungen.
131	1962/06	Kgl. Eisenbahn-Bauabteilg. Potsdam	1 verziertes Gefäss u. Hals eines ähnlichen vom Typus der Hugelamphoren von Krielow Kr. Zauch Belzig		7. XI. 06 Arb. 2.		Überweisung Inv. II 107. 06.
132	1973/06	C. Schütte Ratiborhammer	Feuerstein von Ratiborhammer Kr. Ratibor		8. XI. 06 Arb. 2.		Zur Bestimmung. Zurückgeschickt 15/XI. 06
133	1974/06	R. Graff Schwedt a. O.	1 Silbermünze in 2 Fragmenten von Schwedt a. O.		8. XI. 06 Arb. 2.		Aus Münzkabinet 15/XI. 06. ~~Zurück 1974~~ Ankauf Inv. II 19. 07.
134		O. Laugsch, Kaufmann Charlottbg, Rückertstr. 1.	1 Kette mit Emaillepperlen, Griechenld		8. XI. 06 Arb. 2.		
135	2028/06	F. Badicke Rittergutsbesitzer Schönfeldt b. Bärwalde N.M.	Scherben, Bruchstücke zweier eiserner Messer u. 1 Überzahn von Schönfeldt Kr. Königsberg N.M.		12. XI. 06 Arb. 2.		Beseitigt Akt. 2028/06. 4. XII. 06 Hub. Schmidt.
136	1493/06	Gutsverwaltung Hohenfelde Kr. Bromberg	Bruchstück einer Gesichtsurne von Hohenfelde		13. XI. 06 Arb. 2.		Überweisung Inv. II 108. 06
137	2020/06	Hering Leutnant. Cosel O/Schl.	1 Reibstein		15. XI. 06		Zur Ansicht Zurückgeschickt. 15/XI. 06.
138	2032/06	Kgl. Ansiedlungs-Kommission f. Westpreussen u. Posen	1 Panzerhemd von Prochy bei Rackwitz Kr. Schmiegel.		16. XI. 06		Eingepackt 20/XII
139	1916/06	Kgl. Oberförsterei Potsdam	1 Speerspitze von Eisen vom Petzinsee b. Potsdam		20. XI. 06. Arb. 2.		Überweisung Inv. II 110. 06.
140	2080/06	E. v. Bredow Retzow (Westhavelland)	Slav. Scherben u. Tierknochen von Retzow		23. XI. 06 Arb. 2.		
141	2062/06	Schmidt Apotheker. Arendsee	3 Hufeisen, 1 Steigbügel, 1 Hammer von Stein von Sechau Kr. Osterburg u. Arendsee (Altmark)		23. XI. 06. Arb. 2.		Zurückgeschickt 27. XI. 06.

Laufende No.	Acten-No.	Namen und Wohnort des Einsenders.	Gegenstand.	Stückzahl.	Datum des Eingangs.	Datum des Wieder-Ausgangs.	Bemerkungen.
142	2099/06	Ungenannter Gönner	Funde aus merovingischen Gräberfeldern Frankreichs u. a. Spanien	20	24.11.		Leihgabe L. 22.
143	2130/06.	Dr. Chr. Sonder Apotheker. Oldesloe	Flintmesser von e. Werkstätte bei Oldesloe Kr. Stormarn P.B. Schleswig		30.XI.06 Arb. 2		Geschenk Inv. II 109.06
144	1439/06	Weckendorf Pfarrer. Bockum	Baumsarg von Bockum Bez. Münster (nebst Skelett, Seiten u. 1 Plan).		3.XII.06 Mag. 11		Ankauf Inv. II 28.07.
145	1553/06	Frau Monastirsky Petersburg	Altertümer u. moderne Gegenstände aus dem Kaukasus		5.XII.06. Arb. 2.		Ankauf Inv. II 23.07
146	2176/06	M. Schultze Straussberg	a) eis. Gürtelhaken von Wuthenow Kr. Ruppin b) Steinsplitter, eis. Huf, Eisennägel		6.XII.06 Arb. 2		a.) Geschenk Inv. II 62.07 b.) zur Ansicht ist beseitigt worden 13/XII.06
147	2192/06.	E. Lovett Croydon in England (41. Outram Road)	Nachbildung einer Ringfibel aus der keltischen Periode		Arb. 2.		Geschenk Inv. II 111.06
148	2154/06.	Dr. Joh. Strobl Krems	Paläolithische Funde von Krems a. d. Donau		13.XII.06 Arb. 2.		Ankauf. Inv. II 17.07.
149		Ungenannter Gönner	Nachbildungen zweier Ringe der merovingischen Zeit.		24.11.		Geschenk Inv. II 112.06
150	2287/06	Ungenannt durch Dr. Götze	Funde aus Frankreich u. Italien		21/XII.06		Geschenk Inv. II 113.06.
151	2285/06	idem	Funde aus Frankreich		21/XII.06		Leihgabe L. 23.
152	"	idem	Funde aus Frankreich		"	21/XII.08	Zur Ansicht. zurückgegeben 21/5.08.

Laufende No.	Acten-No.	Namen und Wohnort des Einsenders.	Gegenstand.	Stückzahl.	Datum des Eingangs.	Datum des Wieder-Ausgangs.	Bemerkungen.
153	2286/06	Ungenannt durch Dr. Götze	Eiserne, silbertauschirte Schnalle u. Metallanhänger mit Silberbeschlag		21/XII.06	21/5.08	Zur Konservierung und Leihgabe L. 33. zurückgegeben 21/5.08
154	2288/06	Mavrogordato Odessa	Funde aus Südrussland		21/XII.06.		Geschenk von Ungenannt Inv. II 2.07.
155	2264/06	Placzek Postbote. Kreuzenort	Steinkugel, durchlocht, aus Kreuzenort, Kr. Ratibor Reg. Bez. Oppeln		29.XII.06 Arb. 2.		Ankauf Inv. II 27.07.

Laufende No.	Acten-No.	Namen und Wohnort des Einsenders.	Gegenstand.	Stückzahl.	Datum des Eingangs.	Datum des Wieder-Ausgangs.	Bemerkungen.
1	2176/06	K. Liese Prov. Steuer-Secretär. Elev.	Grabfund mit Bronzen (2 Lanzen, 1 Messer, 1 Nadel) Topfscherben, Leichenbrand) v. Herzberg Kr. Jüterbog		5/I.07 Arb.2		Ankauf. Inv. II 2907
2	28/07	P. Sönnichsen Spang	Steingeräte von Alsen v. Nekenis, Schlesw. Holstein		18/I.07 Arb.2		
3	107/07	P. Wendeler Soldin	Steingerät aus dem Kehnitzer Bruch bei Soldin		20/I.07		Geschenk Inv. II. 4. 07.
4.		Ungenannter Gönner	Schmucksachen der Merovingerzeit aus Frankreich, Österreich und Italien.		21/I.07		Leihgabe und Geschenk.
5	1175/06	Gutsvorstand Grabow II	Grabfunde von Grabow Kr. Jerichow I R.B. Magdeburg		24.I.07		Geschenk. der von Wulffschen Familienstiftung. Katalogisiert unter Ig 5 7 14-49
6.		Ungenannter Gönner	2 Fibeln, 2 Armringe, eine Bronzene Schnalle aus Österreich-Ungarn		25.I.07		
7.	172/07	Ungenannter Gönner	Fibeln u. Bruchstücke davon aus Italien		30.I.07		Geschenk. Inv. II. 13-07.
8	1409/06	Dr. de Rochebrune Paris	1 Kiste mit 2 Modellen Annahme verweigert		3.I.07 Arb.2.		
9	195/07	E. Schröder Ingenieur, Berlin	Feuersteindolch von Rügen		3.II.07 Arb.2		
10	248/07	Polthier Visbeck	4 Tafeln mit Feuersteinsplittern		13.II.07	4.III.07	Zur Ansicht zurückgeschickt
11	2247/06	Thorer Rittergutsbesitzer, Graeden	8 Tongefäße, Scherben, 2 Bruchstücke e. Bronzenadel von Graeden Kr. Westhavelland		6.II.07. Mag. II		Geschenk Inv. II 18.07.

Laufende No.	Acten-No.	Namen und Wohnort des Einsenders.	Gegenstand.	Stückzahl.	Datum des Eingangs.	Datum des Wieder-Ausgangs.	Bemerkungen.
12	296/07	Hentig Prof. Kiel.	Feuersplitter u. Topfscherben aus der Prov. Brandenburg (gesamt. Funde)		18.II.07		Geschenk. Inv. II 6.07.
13.	389/07.	Karu Odessa	Sammlung völkerwanderungszeitlicher Gegenstände aus Südrußland		24.II.07		Geschenk des ungenannten Gönners u. d. Leihgabe Inv. II 11.07. I. 32.
14.	390/07	Ungenannter Gönner	Schmuckstücke der Merovingerzeit aus Italien, Frankreich Spanien		25/II.07		Leihgabe des ungenannten Gönners I. 28.
15	391/07	Ungenannter Gönner	Waffen u. Schmuckstücke, 1 Glas aus Italien, Ungarn, Österreich Frankreich		25/II.07		Geschenk Inv. II. 8.07
16.	392/07	Ungenannter Gönner	1 Skramasax zum Konservieren übergeben		1/3.07		zum Conservieren
17.		Ungenannter Gönner	2 Vogelfibeln, 2 Scheibenfibeln, 1 Buckelstücke von Herpes.		26/2.07		Leihgabe. I. 30.
18.	606/07	Ungenannter Gönner	Kupfer Bronze Bernstein Jacken aus Ungarn und Italien		4/3.07		Geschenk u. Leihgabe Inv. II. 9.07. I. 31.
19	1579 1095/06	Hildebrandt Pfarrer, Leuthen	Funde vom Gräberfelde von Domsdorf Kr. Lebus		6.III.07. Mag. II		Ankauf Inv. II 20.07
20	412/07	Ungenannter Gönner	Funde von Österreich-Ungarn, Frankreich, Italien		6.III.07		Geschenk Inv. II. 12.07

Laufende No.	Acten-No.	Namen und Wohnort des Einsenders.	Gegenstand.	Stückzahl.	Datum des Eingangs.	Datum des Wieder-Ausgangs.	Bemerkungen.
21	412/07	Ungenannter Gönner	Schmucksachen aus Frankreich		6.III.07		Leihgabe L. 34.
22	412/07	Ungenannter Gönner	Silberschnalle		6.III.07		Zum Reinigen.
23	2172a/06	C. Biehl u. J. Jacobsen Gravenstein	20 Steingeräte von Alsen u. Sundewitt		14.III.07 Arb. 2		
24	474/07	Maurermeister Köditz, Weimar	2 Tafeln mit Merovingerfunden aus Weimar, Meyerstraße		12.III.07		Zurückgeschickt 3.IV.07
25	473/07	Mavrogordato, Odessa	1 Kette ~~von~~ Gold- und Amethystperlen aus der Sammlung Karu, Odessa.		12/3.07		Zurückgegeben 7.VI.07.
26	1537/06.	Altertums-Gesellschaft Prussia, Königsberg.	8 Grabfunde von Anduln Kr. Memel		18/III.07 Arb. 2		Ausgrabung Inv. II. 14.07.
27	531/07	G. Schatz Budapest	Gegenstände von Bronze aus Ungarn		25/III.07 das nicht gekaufte zurück 17/IV.07		Ankauf Inv. II 31.07.
28	2130/06	Dr. Sonder Apotheker i. Oldesloe	Feuerstein-Werkstattabfall u. Muschelerde aus der Umgegend von Oldesloe		26.III.07 Arb. 2		Geschenk
29	393/07	D. Reiling, Mainz	2 tauschierte Scheibenfibeln und andere Stücke der Volkerwanderpzeit		26/III.07		Zurückgeschickt 24.V.07.
30.	595/07	Mavrogordato, Odessa	Stein u. Tonsachen aus Nikopol		26.III.07		Ankauf Inv. II 9.08
31	583/07	Prof. Dr. Pfeffer Hier. W. Steglitzerstr.	Tongefäss von Freiwalde Kr. Luckau		30/III.07 Arb. 2		Geschenk Inv. II 22.07.
~~32~~	~~1974/06~~	~~R. Graff~~					

Laufende No.	Acten-No.	Namen und Wohnort des Einsenders.	Gegenstand.	Stückzahl.	Datum des Eingangs.	Datum des Wieder-Ausgangs.	Bemerkungen.
32	492/07	H. Bátor Csaktornya	Funde aus Serbisch-Mitrovica, Kis-Köszeg, Vörösmarth (Ungarn u. Slavonien)		8.IV.07. Schl. Slg.		Zurückgeschickt 12/V.07.
33	495/07	Joh. Dorn Weiler Haid Post Trochtelfingen (Hohenzollern)	Grabfunde von Gamertingen (Hohenzollern) u. Othlingen O.A. Kirchheim (Württemberg)		25/IV.07 Schl. Slg.		Ankauf Inv. II 35.07.
34	578/07	Dr. A. Götze Berlin	Sammelfunde von Luckenwalde		25/IV.07		Ausgrabung.
35	714/07	Frl. M. Gley Pritzwalk	Topfscherben u. Lehmstücke von Zirtow Kr. Neustrelitz (Meckl. Str.)		30.IV.07		Geschenk Inv. II. 32.07.
36	598/07	Dr. F. Birkner München	Gipsabguss des Stierkopf von Ingolstadt vgl. VII a 206 a.b.		30.IV.07		Geschenk
37.		Heutig Prof. Hier. Hornstr. 16.	3 Kieselschwämme von Sassen i. Pommern		30.IV.07 Arb. 2		Geschenk
38	855/07	P. Mavrogordato Odessa	Germanische Altertümer aus Südrußland				Inv. L. 43.
39	910/07	Hausmann Landwirt. Felchow	3 Bronzen von Felchow Kr. Angermünde		13.V.07 Arb. 2		Geschenk Inv. II 33.07.
40	907/07	Mavrogordato Odessa	Schmucksachen von Haikop (Südrussland)		14.V.07.		Leihgabe L 42.
41	782/07	Wegelein Verwalter, Bilzingsleben	Grabfunde von Bilzingsleben Kr. Eckartsberga		14.V.07. Arb. 2		
42	958/07	E. Honzik Architekt, Bukarest	Scherben u. Tierknochen aus prähist. Wohngruben bei Sărata-Monteoru Bez. Buzeu (Rumänien)		21.V.07 Arb. 2.		Geschenk. Inv. II 34.07

Laufende No.	Acten-No.	Namen und Wohnort des Einsenders.	Gegenstand.	Stückzahl.	Datum des Eingangs.	Datum des Wieder-Ausgangs.	Bemerkungen.
43	958/07	E. Honzik Architekt. Bukarest	Scherben von Sarata-Montcorn vgl. Nr. 42		21/V.07 Arb. 2.		Zur Ansicht. Geschenk wie 42.
44	713/07.	H. Marquardt Besitzer Gütergost	6 Skelette aus Flachgräbern ohne Beigaben u. 2 Gesichtsurnen mit Leichenbrand u. 1 Bronzenadel von Gütergost Kr. Wirsitz Reg. Bez. Bromberg.		23/V.07 Mag. 11		Geschenk. Inv. II ~~44~~ 43.07. Die Knochen hat Herr v. Luschan übernommen
45	984/07.	H. Busse Wollersdorfer-Schleuse b. Erkner	2 Bronzefragmente von Pochhütte am Scharmützel-See Kr. Beeskow-Storkow u. Fragmente von Buckelurnen von ~~Wilmersdorf~~ Diensdorf, Kr. Beeskow-Storkow		25.V.07 Arb. 2.		Geschenk Inv. II. 37.07
46		Morick Zionskirchstr. 53	Perlen von Taman (Südrussland)		28.V.07 Arb. 2.		Zurückgeschickt 3.IX.07. H. Sch.
47	1023/07	Mijatović in Poljna (Ostserbien) durch Dr. Krauss (Wien)	Funde aus der Gegend von Poljna bei Nekovac in Ostserbien		31.V.07 Arb. 2.		Ankauf II 59.07.
~~48~~	890/07	G. Lindlohr Andernach	Grabfunde von Andernach, Gönnersdorf, Leutersdorf, Brey (Rheinprovinz). 2 neol. Gefässe von Weissenthurm (?)		31.V.07 Sch. Slg.		Ankauf Inv. II 38.07
49	971/07	R. Pumpelly Prof. Newport R. I.	Prähistor. Funde von Anau bei Asschabad (Transkaspien)		31.V.07 Schl. Slg.		Geschenk.
50	867/07	E. Knietzsch Neumark Ber. Halle a. S.	Tongefäss u. Deckel, 3 Steinbeile, 5 Bronzesichel, 1 Bronzeast u. 1 Halsring von Neumark Ber. Halle a. S.		6.VI.07 Arb. 2.		Ankauf Inv. II. 47.07

Laufende No.	Acten-No.	Namen und Wohnort des Einsenders.	Gegenstand.	Stückzahl.	Datum des Eingangs.	Datum des Wieder-Ausgangs.	Bemerkungen.
51	1085/07	N. Kähler Waren	Feuersteinwerkzeuge, Scherbenreste u. Knochen von Müritzsee Indl. Waren i. Mecklenburg Schwerin		7.VI.07 Arbz.		Geschenk. Inv. II 39.07
52	420/07.	Dr. A. Götze Berlin	Grabfunde von Rahmhütte bei Berlinchen	2 Kisten	7.VI.07 Mag. 11		Ausgrabung Inv. II. 51.07.
53	1043/07	Kgl. Eisenbahn-Betriebs-Inspection 1. Aschersleben	Tongefäss von Aschersleben		8.VI.07. Arb. 2.		Überweisung Inv. II 53.07.
54		Ungenannt durch Dr. Götze	Altertümer verschiedener Herkunft		12.VI.07		Geschenk Inv. II 40.07.
55		idem	Germanische Altertümer aus Italien		12.VI.07		Leihgabe L. 35.
56	1126/07	Dr. L. Messerschmidt Vorderasiat. Abtlg.	Stockbeschlag in Form eines Steinbocks aus Bronze Fundort?		14.VI.07. Arb. 2.		Ankauf Inv. II. 49.07.
57.	781/07	Dr. v. Klüchtzner-Heynrode	2 Bruchst. eines Bronzeringes von der Asenburg bei Worbis Reg. Bez. Erfurt		14.VI.07 Arb. 2.		Zur Ansicht
58	1152/07	C. Gellrich Frankenstein	Steingerät von Hohenfriedeberg Kr. Bolkenhain Reg. Bez. Liegnitz		20.VI.07 Arb. 2.		
59.	1128/07	Massonneau Russland	Teil der Sammlung südrussischer Altertümer	3 Kisten	13.VI.07 Schlum.		~~Geschenk~~ Leihgabe ungenannter Gönner L. 38.
60	1005/07	Oberförsterei Letzlingen Kr. Gardelegen	Urne mit Leichenbrand u. Eisenbeigaben von Letzlingen Kr. Gardelegen		22.VI.07 Mag. 11.		Überweisung

Laufende No.	Acten-No.	Namen und Wohnort des Einsenders.	Gegenstand.	Stückzahl.	Datum des Eingangs.	Datum des Wieder-Ausgangs.	Bemerkungen.
61	1255/07	M. Loeding Selza a. Harz	Funde aus der Umgegend von Halberstadt		29.III.07 Arb.2.		Geschenk. Inv. II 42.07.
62	50/07	Dr. A. Götze Berlin Vgl. 1906.	Steinfunde aus e. Hünengrabe von Rimbeck Kr. Warburg (Westfalen)	und 13 Kisten	2.III.07 Arb.2 Mag.N. Vgl. E.J. II 107. 118.06.		Ausgrabungen. Inv. II. 52.07.
63	1050/07	Lesniewicz Chojno, K. Rawitsch	Funde von Chojno, Kr. Rawitsch	3 Kisten	18/7.07 Magii		
64	1361/07	Lehrer Scharnweber aus Bulin; 2.Z. Luckau Kalauerstraße	6 beschädigte Gefäße u. Scherben von Rondsdorf (Grafsch.)		23/7.07 Arb.2.		Geschenk. Inv. II 50.07
65	93/07	C. Schneider Zehden	Steingerät		26.III.07 Arb.2.		Zurückgeschickt 5/XII.07.
66	1192/07	F. Kuntze Ökonomierat. Wittgendorf	Tongefäss von Wittgendorf Kr. Sprottau RB. Liegnitz		1.VIII.07 Art.2.		~~Inv. Verzeichn~~ Geschenk Inv. II. 56.07
67	1512/07	Baron Fabeckeck Steigenbrücken	Bronzene Radnadel vorgefunden in Stein bei Aschaffenburg		2.VIII.07 Arb.2.		Inv Verzeichn Zurückgeschickt 5/XII.07.
68	1361.07.	Scharnweber vgl. oben 64.07.	Grabfunde von Grünwalde Kr. Luckau	2 Kisten Inw.	3.VIII.07		Geschenk Inv. II. 50. 07
69.	1532/07	Tvardi Budapest	Bronzen etc. aus Ungarn	1 Kiste	9.8. Arb.3.	19.7.	J.-V. Antrag, 3 St. fürstl. 7/14 Inv. II 55.07
70.	1253/07	Lüttmann Gemeinde-Vorsteher in Kl. Lafslingen	Urnen von Kl. Lafslingen, Kr. Verden	1 Kiste	12.8. Mag.N.		Ankauf Inv. II. 54.07.
71.	1465/07	Lehmann Postvorsteher in Vogard	Steinbeil von Lorgen	1	12.8 Arb.3.		Ankauf Inv. II 46.07.
72.	1563/07	Imhoff Kgl. Ausseher	Steinhammer von Teltow-Kanal	1	13.8 Arb.3.		Geschenk Inv. II 44.07.

Laufende No.	Acten-No.	Namen und Wohnort des Einsenders.	Gegenstand.	Stückzahl.	Datum des Eingangs.	Datum des Wieder-Ausgangs.	Bemerkungen.
73	1611/07	Strebe Laboratoriumsarbeiter	Feuerpfeil von Flensburg RB. Schleswig		21/VIII.07 Arb.2.		Geschenk. Inv. II 45.07.
74.	1064/07	Rose A. Förster in Hohenlandin.	Gefäss mit einfacher Mündung von Jützen, Kr. Lüchau	1 1	9.9.07 Arb.3.		Geschenk. Inv. II. 48.07.
75.		Peters Berlin.	Steinbeil von Winsborg, Mecklenb.	1	13.9.07		Zurückgegeben an Peters (persönlich) 7.XI.07.
76.		Lehrer Pauli Tastrow	durchlochter Steinhammer aus dem Kniddowbache bei Varnow				Ist für die Sammlung ungeeignet erwünscht. 14.10.14. Hierke
77.		E.P. Triandaphyllos Paris, 44 Rue Cambon	12 Steinskulpturen aus Frankreich	~~26~~	26.9.07	25.II.07	Zurückgeschickt Mag.N.
78.	1866/07	E. Krause, Conservator	Gipsnachbildung einer eisernen Lanzenspitze von Hassenwerder bei Prillwitz, Mecklb.-Strelitz				Geschenk Inv. I. 57.07.
79.	1824/07.	Rob. Elle, Apotheker, Wilhelmstr 30	Scherben u. Feuerstein ~~messer~~ Bronze, Kupfer messer aus ~~Ost~~ jetzt Meinerzh. Amgegend v. Apolda Steinäxte, Handmahlsteine, ~~Bronze~~ aus Osterfeld-Meinerzh 1 hölzerne Pfefferküchenform.			Arb.2.	Ankauf eines Steinhauers Inv. II 68.07 Das übrige ist zurückgeschickt worden.
80.		L. v. Schierstädt, Pinz 6. Off.-Regt.	kleines Tongefäss v. Pritzhag				Geschenk Inv. II. 58.07

Laufende No.	Acten-No.	Namen und Wohnort des Einsenders.	Gegenstand.	Stückzahl.	Datum des Eingangs.	Datum des Wieder-Ausgangs.	Bemerkungen.
81	414/07	Dr. Ebert Berlin	Grabfunde von Treplin	4 Kisten M. 26.	9/10.07		Ausgrabung Inv. II 65.07
82		Händler P. Engmann Sagan (Schl) Bindersstr. 6.	1 Steinaxt u. kleinere Bronzen	Ass.g.	10/10.07		
83	1627/07	Postverwalter John in Reetz Kr. Arnswalde	Urnenscherben, Steine 1 Glasring von Reetz	1 Kiste Schl. S.	12/10.07		Ausgrabung Inv. II 64.07.
84	1769/07	Verein für Feuerbestattung, Berlin C. 2 Breitestraße 5	Original eines Urnengrabes in situ		17/10.07 Schl. Slg		Leihgabe
85	1970/07	H. Kurth Schmiedemeister. Regenthin	Bronzene Absatzaxt gefunden bei Regenthin Kr. Arnswalde		19/X.07. Arb. 2.		Geschenk Inv. II. 5.09
86	2013/07	G. Schweinfurth Prof. Berlin	Funde aus 2 Grotten bei Termini Imerese u. aus der Gegend von Amiens		25/X.07 Arb. 2.		Geschenk. Inv. II. 61.07.
87.	1921/07	Lichtneckert Stuhlweissenburg.	Tongefässe, Spinnwirtel, Bronzenadeln u. Topfscherben aus Ungarn		27/X.07 Mag. 11		Ankauf Inv. II 67.07.
88	2111/07	Görke Direktor. Berlin	2 Flintschaber von Sassnitz auf Rügen		6.XI.07 Arb. 2.		Geschenk. Inv. II 63.07
89	2104/07	Kuchenbuch Gewerbeinspektor. Stendal	Feuersteinlanzenspitze von Limhamn bei Malmö (Schonen) 2 Steinbeile aus dem Bodensee		6.XI.07 Arb. 2.		Geschenk Inv. II 69.07
90.		Dr. Purgold Grshzgl. Mus. i. Gotha	4 Fibeln verschiedener Herkunft		9.XI.07		Zum Konservieren. Zurückgeschickt 20/XII.07.
91	2134/07	Prof. Dr. Jentsch Guben	Nachbildung einer Tonschale auf e. Untersatz von Kl. Gaglow Kr. Kottbus		9.XI.07 Arb. 2.		Geschenk. Inv. II 66.07

Laufende No.	Acten-No.	Namen und Wohnort des Einsenders.	Gegenstand.	Stückzahl.	Datum des Eingangs.	Datum des Wieder-Ausgangs.	Bemerkungen.
92	2057/06	Ed. Johnke Schuhmachermeister. Wohlau	Grabfunde aus Ton, Bronze u. Stein aus d. Kreise Wohlau (Jossnitz, Kl. Ausker, Staben		19.XI.07 Schl. S.		Geschenke u. Ankauf. Inv. II 76.07.
93.	843/07	Schrader u. Niemegk Landhaus b. Halberstadt	Ausgrabungsobjekte von Halberstadt (Langenstein)	1 Kiste	22.XI.07. Mag. 11		Ausgrabung Inv. II 74.07.
94		Dr. Purgold Mus. Gotha	Bronzefibel u. Bronzeplatte		22.XI.07		Zur Ansicht Zurückgeschickt 20/XII.07
95	1706/07 2246/07	O. Hauser z. Z. Berlin. Deutscher Kaiser	Sammlung paläolith. Funde aus der Dordogne (Frankreich)		29.XI.07 Vorsaal	(Stein)	Ankauf Inv. II 16.09. Inv. II 31.10
96		v. Luschan Prof. Berlin.	22 Eolithen u. 12 Pseudo-Eolithen der Slg. Rutot		29.XI.07		Zur Ansicht Zurückgegeben 30/I.08.
97.	1438/07	Schleicher frères Paris	Slg. de Lastic: paläol. Funde von Bruniquel (Tarn et Garonne)		29.XI.07 Schl. S.		Ankauf Inv. II 43.08.
98	1285/07	Červinka Ingenieur. Kojetin	Paläolithische Steingeräte aus Bez. Wischau, Mähren		10/XII.07. 10.XII.07.		Ankauf Inv. II 1.08
99		Dr. von Dallwitz Tornow Kr. Ostprignitz	Slav. Scherben vom Burgwall bei Tornow				Geschenk Inv. II 72.07.
100	2418/07	Jentsch Professor. Guben	Nachbildung eines Tongefässes		19.XII.07		Geschenk ~~E. I. II 91.07.~~ Inv. I 8.12
101		Ungenannter Gönner	Collection germanis. Altertümer aus Italien und Frankreich		20.XII.07		Leihgabe 4.37.
102	2326/07	Exsteens Brüssel	22 Eolithen von Hautes Fagnes (Belgien)		20.XII.07 Ass. 2.		Ankauf Inv. I 75.07
103	528/08	Ungenannter Gönner	2 germ. Bügelfibeln		20.XII.07 Aff. Zimmer	21/5.08	Zur Reparatur Zurückgegeben 21/5.08

Laufende No.	Acten-No.	Namen und Wohnort des Einsenders.	Gegenstand.	Stückzahl.	Datum des Eingangs.	Datum des Wieder-Ausgangs.	Bemerkungen.
1.	2236/07	Lehrer L. Herrmann Naumburg	Steingeräte, Wirtel Tongefässe und Bronzen aus der Umgegend von Naumburg		7/1.08 Mag II.		Ankauf Inv. II 3.08
2.	60/08	Ungenannter Gönner durch Dr. Götze	1 Eisenbeil, 2 Pappkartons mit Altertümern aus Bronz, Knochen und Gold von Taman, Südrussld		Arb Zimm		I. 39
3.	75/07	Ungenannter Gönner dch Dr. Götze	1 Eisenbeil		9/1.08	21/5.08	Zum Konservieren Zurückgegeben 21/5.08
4	58/08	Ungenannter Gönner durch Dr. Götze	1 Kette mit 11 Emaillperlen von Nowowssisk, Gouvern. des Schwarzen Meeres				Leihgabe I. 40.
5.	59/08	P. Mavrogordato Odessa	5 Fibeln von Kertsch				Ankauf Inv. II 10.08
6	2443/07	L. Exsteens Brüssel	Hg. von Rubo'schen Eidechsen		16/I.08. Aus. F.		Ankauf Inv. II 2.08
7.		Reichspostamt Berlin	Skizzen, Zeichn. Postscheck, Fingerring von Diren		29.I.08		Zurückgegeben 29.I.08.
8	126/08	Prof. Dr. Größler Eisleben	Holzmodell der Tokulade aus dem Fürstengrabe von Helmsdorf		31.I.08 Schul S.		Ankauf Inv. II 8.08 vgl. Jahresber. f. d. Vorg. sächs. Thüringens VI 1907 S. 201.
9	2432/08	Kgl. Ansiedl.-Kommission für Westpreussen i. Posen	Urne mit Deckel u. Leichenbrand von Wierzchucin bei Rogowo Kr. Mogilno Prov. Posen / RB. Bromberg		31.I.08 Mag II		

Laufende No.	Acten-No.	Namen und Wohnort des Einsenders.	Gegenstand.	Stückzahl.	Datum des Eingangs.	Datum des Wieder-Ausgangs.	Bemerkungen.
10	234/08	H. Grosse Lehrer, Berlin	Funde von verschiedenen Orten der Kreise Luckau u. Calbe (meist aus der Gruppe des Lausitzer Typus)		3.II.08 Mag. II.		Geschenk Inv. II 4.08.
11	180/08	V. Müller Landmesser, Fichtenfelde	Steingeräte aus dem Kreise Rendsburg		7.II.08 Aus Zimmer		Ankauf nach Auswahl Inv. II 17.08.
12	17/08	Eisenbahndirektion Bromberg	Teile eines Skelettes und 3 Eisenstücke		8.II.08 Mag. II.		Überweisung an den Magistrat der Stadt Landsberg a. W. abgegeben 24/III.08.
13.	318/08	O. Heider Zehlendorf, Heidestr. 7	Urne mit Leichenbrand u. kleine Tasse von Schenkendorf bei Königswusterhausen Kr. Teltow		20.II.08. Arb 2.		Geschenk. Inv. II 6.08
14	370/08 2343/08.	Bolgre Eglichken Kr. Neuenb.	Bronzefragmente aus Grabfunden		28.II.08 Arb 2.		Ankauf zurückgeschickt 19/II.09
15	416/08.	E. Hetzo Segliz	Funde aus e. röm. Villa von Rehlingen bei Saargemünd		28.II.08.		Geschenk, Inv. II 5.08.
16		Dr. Spooner Peschawar, Indien	Glasierte Scherben (Fayence u. Porcellan) aus Seistan		2.III.08		Zur Ansicht Abgeschickt 9/III.08
17	438/08	R. Füredi, Budapest	20 bronzene Gegenstände aus Ungarn		9/III.08 Aus. F.		
18	398/08.	Kgl. Regierg, Lüneburg	Bronzene Axt und Ring, Tongefässfragment von Rehrhof b/ Amelinghausen Kr. Lüneburg.		9/3.08. Schul S.		Überweisung Inv. II. 11.08.
19	519/08	R. Chrambach Berlin	Miniaturgefäss u. Topfscherben von Pechbrücke bei Potsdam		10/III.08 Aus. F.		Geschenk Inv. II 7.08

Laufende No.	Acten-No.	Namen und Wohnort des Einsenders.	Gegenstand.	Stückzahl.	Datum des Eingangs.	Datum des Wieder-Ausgangs.	Bemerkungen.
20	535/08	Dr. Schünhoff Steglitz	Funde aus der Altmark Clenze Kr. Dannenberg		13.III.08 Ass. Z. 31.V.08		Zur Ansicht 31.15.08: 4 weitere Gefässe
21	419/08	Nehring Rittergutsbesitzer auf Driesen	Silberdepotfund von Driesen Kr. Friedeberg N.M.		17.III.08 Direkt. Zimmer.		Ankauf. Inv. II 13.08
22	565/08	E. Knietzsch, Neumark Bez. Halle	Gegenstände von Bronze, Stein u. Ton aus der Gegend v. Neumark		18.III.08 Ass. Z.		Ankauf Inv. II 14.08.
23	555/08	Walther Gutsbesitzer. Canena	Bronzedolch u. Kommandoaxt aus Canena, Saalkreis (Reg.Bez. Merseburg)		19.III.08 Ass. Z.		Ankauf Inv. II 12.08.
24	608/08	Jos. Aurbach Oekonom in Hermannsberg Post Berching (Bayern)	Grabfund (Thonschale, Kochengerät, eis. Trenden von Wokersberg B.A. Beilngries (Oberpfalz) Scherben u. Skelettreste, 2 kl. Tonvögelchen u. 1 Bronzescheibe		23.III.08. Ass. Z.		Ankauf E.J. II. 19.08.
25	616/08	E. Knietzsch Neumark Bez. Halle	Steingeräte, Steine, Scherben, Knochen von Zütschdorf bei Neumark		24.III.08.	29.V.08	Zurückgesendet
26	615/08	Fr. Badicke Rittergutsbes. Schönfeldt b. Bärwalde	Scherben versch. Epochen von Schönfeldt bei Bärwalde Kr. Königsberg N.M.		24.III.08.		Geschenk Inv. II. 22.08.
27	560/08	Prof. Dr. Götze Berlin	Funde von Vehlow Kr. Ostprieguitz	5 Kisten	26.III.08 Mag. 11.		Ausgrabungen Inv. II 15.08.
28	633/08	Leo Boerch? Sillard (Limburg)	Steinhammer aus der Rheinprovinz. ~~Holland~~ (?)		3.IV.08.		Zurückgeschickt 17/IV.08.
29	620/08	Kgl. Eisenbahn-Betr. Insp. II Stendal	Grabfunde von Stendal-Wittenberge		7.IV.08.		Überweisung Zurückgeschickt behufs Überlassung an d. Altmärk. Museum in Stendal. 9/IV.08.
30	716/08	E. Knietzsch Neumark Bez. Halle	Scherben, Feuersteinsplitter, Steingeräte u.a. von Zütschdorf bei Neumark		7.IV.08.		Katalogisiert unter Ig 4382-4388

Laufende No.	Acten-No.	Namen und Wohnort des Einsenders.	Gegenstand.	Stückzahl.	Datum des Eingangs.	Datum des Wieder-Ausgangs.	Bemerkungen.
31	762/08	Prof. Dr. Schnippel ~~Osterode~~ i/Ostpr.	Feuersteinmesser u. Neolithische Scherben von Senden b. Osterode Photographie v. Feuersteinwerkzeugen von Seubersdorf Kr. Osterode		13.IV.08		Geschenk Photogr.: Inv. II-16.08.
32	560/08	Prof. Dr. Götze Berlin	Grabfunde v. ~~Langenstein~~ Halberstadt bei Halberstadt	1 Kisk	22.IV.08. Mag. 11		Ausgrabungen Inv. II. 20.08.
33	37/08	Lichtneckert Stuhlweissenburg	Grabfunde von Szeremle, Kom. Pest	6 Kisten	4.IV.08		Inv. II. 29.09 Ankauf
34		G. Schatz Budapest	Bronzen aus Ungarn		4.V.08		Ankauf von 2 Bronzen Inv. II. 18.08.
35		Oberpostschaffner O. Förster Berlin, Koppenstraße 63.	Provinzialrömische Fibel aus Bronze vom Zinna (Kr. ?)		5.V.08		
36	957/08 2356/10 611/12	Leutnant Steinhardt Wien, Dessauerstr. 12 III	1 Beigefäss u. Scherben ~~Bm~~ zugehörig zu dem Tonfigur von Deichsel Kr. Landsberg (Tf 77 18) Fragment eines Steinbeils aus Vorpommern.		5/V.08.		
37	866/08	Eisenb. Betr. Inspektion Weimar	Eisenwaffen von Niedertrebra Kr. Weimar.		8.IV.08		Überweisung Inv. II. 21.08.
38	1007/08	Ungenannter Gönner	1) Eisenschwert (Leihgabe) 2) 4 Fibeln u. 1 Armband aus der La Tène u. Kaiserzeit zumeist a. Ungarn		16.V.08		1. I. 41. 2. Inv. II. 23.08.
39	979/08	Lehrer Dittbrenner, Kaldus Kr. Culm (Westpr.)	3 Perlen aus einem Skeletgrabe vom Lorenzberg b. Kaldus		18.V.08		

Laufende No.	Acten-No.	Namen und Wohnort des Einsenders.	Gegenstand.	Stückzahl.	Datum des Eingangs.	Datum des Wieder-Ausgangs.	Bemerkungen.
40	1116/08.	H. Keehler, Waren Mecklbg.-Schwerin, Gastowerstr. 11.	Feuersteingeräte, Scherben u. Knochensplitter aus d. Umgegend von Waren		20.V.08.		Geschenk Inv.-II. 24.08.
41	799/08	W. Beetz Baumeister i. Schildow	Urne mit Leichenbrand von Schildow bei Berlin, Kr. Nieder-Barnim		27.V.08		
42		E. Krietzsch, Neumark Bez. Halle	Topfscherben und ein Ackähnliches Naturprodukt aus Lauchstädt u. Albertsroda b. Mücheln Kr. Querfurt		11.V.08		
43	1162/08	P. Wendler, Soldin	Bronzedepotfund aus dem Braunwaldbruch am Lübbesee b. Soldin Kr. Soldin		16.08		Geschenk Inv.-II. 25.08
44	1166/08	Schriftsteller O. Keetz Hitzacker	Funde vom Bahrendorfer Kr. Dannenberg		19/6.08		Ankauf Inv.-II. 27.08
45	738/08	Museum Wallraf-Richartz, Cöln	Römische Grabfunde aus Cöln		19/6.08		Ankauf Inv.-II. 26-08.
46		Dr. A. Cahnheim Berlin, Am Karlsbad durch E. Krause	Feuersteinartefacte aus einem Kjökkenmödding bei Söndre Hadsund		4/7.08		Geschenk
47	1537/08	Prof. Ludwig Berlin	Funde aus Münchehofe und Rehbrücke bei Potsdam		4/7.08		Geschenk Inv.-II. 41.08.
48	1561/08	W. Keetz Hitzacker	3 Gefäße und Scherben von Breselenz Kr. Dannenberg		31/7.08		Ankauf Inv.-II. 31.08

Laufende No.	Acten-No.	Namen und Wohnort des Einsenders.	Gegenstand.	Stückzahl.	Datum des Eingangs.	Datum des Wieder-Ausgangs.	Bemerkungen.
49	1403/08	E. Krietzsch Neumark Bez. Halle.	3 Tongefäße, 4 Steinbeile, 3 Feuersteingeräte, 3 Bronzen, 1 Schädel von Neumark		4/7.08		Ankauf Inv.-II. 32.08
50	1371/08	Lichtenecker Stuhlweissenburg.	Funde von verschiedenen Fundorten Ungarns		13/VIII.08	2/X.08.	Ankauf 8 Tongefäße und 14 Bronzen zurückgegeben Diese: Inv.-II. 37.08.
51.	1723/08	Lusch Aufseher an der a. Rudelsgrabschen	Feuersteinbeil von Lenkerbeck, Kr. Ruthlingshausen	1	18.8.		
52	1708/08	Prof. Wagner-Hoff Braunschweig	Neolithische Grabfunde von Jemau		19.8.		Geschenk Inv.-II. 29.08.
53	1787/08	Kgl. Eisenbahn-Betriebs-Inspektion Gnesen abt. Gollub	2 Tüllenbeile u. 2 Anhänger a. Bronze von Gollub Ostpreußen	4	27.8		Überweisung Inv.-II. 37.10.
54	1613/08	Rittergutsbesitzer Baer in Mattenau Ost	1 Tongefäß, 7 Bronzen, 3 Bruchstücke		28.8.		zur Ansicht.
55	1794/08	W. Osborne, München	Sammlung Osborne der Funde von Hradisch bei Hradonitz (Böhmen)	2 Kisten	12.9. Band 5		Ankauf Inv.-II. 33-08.
56	1075/08	Lehrer Grosse Berlin	Lausitzer Scherben aus dem Gemeindewäldchen b. Krausnigk Kr. Luckau		IX. Band 5		Geschenk Verteilungsgenehmigung I f 10184/10185
57	1609/08	Kgl. Eisenbahn Betriebs-Inspektion Crone	2 Tongefäße von Sobieschin Kr. Schlochau		21.IX.08. II.08		Überweisung Inv.-II. 46.08.
58	1533/08	Rud. A. Breul Neustrelitz	1 Tonpfeife (Kind) 1 Henkel vom Harz (Prozessgegner?)		II.08		Ankauf Inv.-II. 30.08

Laufende No.	Acten-No.	Namen und Wohnort des Einsenders.	Gegenstand.	Stückzahl.	Datum des Eingangs.	Datum des Wieder-Ausgangs.	Bemerkungen.
59.	763/08	A. Evers, Dommitzsch Ratskellerwirt	1 Gefäss und 2 Scherben von Dommitzsch Kr. Torgau		21. IX. 08	Arb Z	zur Ansicht zurückgeschickt 4/1.09
60.	1322/08	H. Nützmann Rugard b. Bergen	bronzenes Schwert und Fibelfragmente von Moritzhagen bei Neunkirchen Kr. Rügen		23. IX. 08		Ankauf Inv. II. 45.08.
61		Bauamt der Gemeinde Steglitz	Feuersteinsplitter und Tonscherben aus der Mariendorferstr. i. Steglitz		6. X. 08 Arb Z		Überweisung Inv. II. 35.08.
62		Bersu, Frankfurt a/O	Scherben aus einer Wohngrube in d. Sandgrube am Fürstenwalder Steinweg bei Frankfurt a/O.		19. X. 08 Arb. Z		zurück 29/1.09.
63	2104/08	Dr. Ebert, Berlin	Grabfunde aus Treplin Kr. Lebus		20/X. 08 Mag. 11		Inv. II. 47.08
64	2224/08	Prof. Dr. Lehmann-Filhés Berlin	Feuersteinsplitter von der Altenburg bei Arnstadt		20/X. 08 Arb Z		Geschenk Inv. II. 38.08
65	2218/08	Pastor Martiny Kurtschow	Tonkrug des j. Lausitzer Typ. von Pförten Kr. Sorau		21/X. 08 Arb Z		Geschenk Inv. II. 37.08.
66	2231/08	Lichtneckert, Stuhlweissenburg	Bronzen, Ausgrabungsbericht und Photographie der Funde von Lovasberény Com. Stuhlweissenb. u. 7 Kisten mit Tongefässen		28/X. 08 29/X. 08		Ankauf Inv. II. 7.09.
67		Superintendent Müller Kalbe a/Milde	5 Feuersteinartefacte von Kalbe.		29/X. 08		Geschenk Inv. II. 50.08.
68		Töpfermeister Klische Küstrin, Neustadt-Schiffbauerstraße 8.	Tongefässe und Eisensachen von Küstrin		31/X. 08		Geschenk Inv. II. 39.08.

Laufende No.	Acten-No.	Namen und Wohnort des Einsenders.	Gegenstand.	Stückzahl.	Datum des Eingangs.	Datum des Wieder-Ausgangs.	Bemerkungen.
69.	763/08	A. Evers, Dommitzsch	1 Schale und Scherben von Dommitzsch Kr. Torgau		3/11.08		vgl. E.J. II. 59.08. zurückgeschickt 4/1.09.
70	2327/08	Rijks Museum von Oudheden in Leyden	Tongefässe, Scherben Knochengegenstände und Steinbeile aus Holland (z.t. in Nachbildgn)		4/11.08		
71		M. Tummeley, Amtsrichter in Arnswalde	Skeletreste aus einer Urne des Gräberfeldes von Usch Kr. Kolmar i/Posen.				
72		Mavrogordato	Gewundenes Glasstäbchen mit aufgesetztem Vögelchen aus Hertsch		23/XI. 08		Geschenk Inv. II. 42.08.
73	2550/08	Müller Lehrer, Wilmersdorf	2 Gefässe aus einer Kiesgrube bei Rosenfeld Kr. Torgau		30. XI. 08		Geschenk Inv. II. 44.08.
74		Mautner Budapest	Verschiedene Fundgruppen aus Ungarn		30/XII 08		Geschenk: L. 44 Ankauf: Inv. II. 48.08
75	2582/08	Jos. Fejér Budapest	Grabfunde von Dunapentele, Com. Fejér		30/XI. 08		Ankauf: Inv. II. 49.08 Geschenk: L. 45.
76	2627/08	W. Keetz Hitzacker	Grabfunde von Tosterglope bei Dahlenburg Kr. Lüneburg		7. XII. 08		Ausgrabung Inv. II. 2.09
77		Resch Juwelier, Kronstadt	3 Photographien von Bronzen		14. XII. 08		Zurückgeschickt
78	2736/08	Jos. Fejér Budapest	Grabfunde von Dunapentele u. a.		22/XII. 08.		vgl. E.J. II. 12.09 Inv. II. 8.09 Ankauf
79	2783/08	E. Krause - Berlin	Grabfunde vom Weinberg bei Tangermünde Kr. Stendal		23/XII 08		Geschenk Inv. II. 1.09

Laufende No.	Acten-No.	Namen und Wohnort des Einsenders.	Gegenstand.	Stückzahl.	Datum des Eingangs.	Datum des Wieder-Ausgangs.	Bemerkungen.
1.			**Januar**				
1.	2827/08.	Julius Teutsch Kronstadt	Funde aus der Umgegend von Kronstadt		31.XII.08 2.I.09.		Zur Restaurierung Geschenke u. Ausgrabung zurück am 17.2.09. Das andere: Inv. II 4.09.
2.	3/09	H. Grosse - Berlin	3 Klumpen Eisenschlacke Scherben u.a. von Gr-Bahren Kr. Luckau		4.I.09 25.I.09		Geschenk Inv. II 6.09
3.	2392/08	Gebr. Egger Wien	Goldscheibe u. Bronzen verschiedener Herkunft	Gold im Büro 23/III. Aufn. Schmidt	12.I.09.		Ankauf (Auswahl) Inv. II. 14.09
4		Frau A. Hindt Starkenhorst	Gut aus Kirschgewächs von Westerstrande bei Ostsirue Kr. Usedom-Wollin		12.I.09.		Zurückgeschickt 1/IV.09
5		Auerbach Berlin	50 Achatperlen von Rügen		13.I.09		Zurückgegeben 27/II.09
6.	143/09	J. Dorn, Weiler Hald O.A. Reutlingen	frühmittelalterliche Funde aus einem Gräberfeld bei Würmlingen O.A. Rottlingen		25.I.09		Ankauf Inv. II. 10.09
7	2768/07	A. Rudolph. Bialystock	Waffen u. Geräte von Bronze Eisen u. Stein aus dem Minussinsker Kreise Gouv. Jenissei				Ankauf Inv. II. 12.09
8	257/09	Jul. Müller stud. phil. Lüneburgerstr. 26.	Feuersteingeräte aus Celle a. d. Hilde		31.I.09.		Geschenk Inv. II 3.09
9	227/09	Frau Seidler Bukarest	2 gold. Schmuckstücke mit eingelegten Steinen aus Varna (Bulgarien)		5.II.09		Leihgabe I. 46.
10	231/09	Jos. Lichtneckert Székesfehérvár	2. Sendung von Lovasbereny Tongefässe u. Beigaben	8 Kisten eingegangen 11.	9.II.09		Ankauf Inv. II. 15.09
11.	301/09	O. Heuser Les Eyzies (Dordogne)	Funde von Sérgeac und Combe Capelle (Dordogne)		10.II.09		Ankauf Inv. II 11.09

Laufende No.	Acten-No.	Namen und Wohnort des Einsenders.	Gegenstand.	Stückzahl.	Datum des Eingangs.	Datum des Wieder-Ausgangs.	Bemerkungen.
12.	434/09	Jos. Fejér Budapest	Grabfunde von Dunapentele bei Budapest		3/III.09.		Ankauf s.E.7.II.78-08 Inv. I. 8.09
13.	688/09 103/17	Erich Castan v. Kurfürstendamm 237. vgl. E.T. II 3.17	17 mykenische Tongefässe u. 2 Tondosen von Kamiros bei Rhodos.		12.III.09.		Rückgabe Antrag Z. 77 Inv. II 7.17.
14.	483/09	Wicke Amtsvorsteher Treplin	3 Tongefässe von Treplin Kr. Lebus		15.III.09		Geschenk Inv. II 9.09
15	669/09	Frau H. Reckefuss in Dahl (Westfalen)	Rom. Email-Fibel Bad von Oynhausen Kr. Minden		25.III.09		Ankauf Inv. II 21.09
16	774/09	Jos. Fejér Budapest	Grabfunde von Dunapentele (Nr. 42-58)		5.IV.09	Lage Inv 21/27	Ankauf Inv. II 24.09
17		Jos. Lichtneckert Székesfehérvár	Scherben u. Bronzefragmente aus Hügelgräbern Szarkahom-Balla, Com. Fehér u.		8.IV.09		Ankauf Inv. II 23.09
18.	445/09	Ethnographisches Institut Johannes Frank. prof. d. Ak.	Römische Fundstücke aus der Nähe von Frankfurt a. M.		13.4.09.		Überweisung Inv. II 22.09
19		K. Agahd Frankfurt	Tongefässe von Reichwein Kr. Lebus		15.IV.09		Zum Restaurieren zurückgeschickt 3/8.09
20	873/09	C. Knietzsch, Neumark	Tongefässe, Steingeräte Bronze ect. von Neumark Kr. Querfurt		20.IV.09		Ankauf Inv. II. 4.10.
21	885/09	Jos. Fejér Budapest	Grabfunde von Dunapentele (Nr. 59-70)	viel.	23.IV.09	216 227.	Ankauf Inv. II 27.09
22		Stibbe Berlin, Wilhelmstr. 100	Funde aus Südrussland		23.IV.09	8.VII.09	Zurückgeschickt 8/12.09
23		Jos. Lichtneckert Székesfehérvár	Goldspirale u. zugehörige Keramik u. Bronzen von Dunapentele (Gold im Büro, 23/VII.09) nebst Scherben von Szarkahom-Balla vom Fejér		3/V.09.		Ankauf Inv. II 23.09

Laufende No.	Acten-No.	Namen und Wohnort des Einsenders.	Gegenstand.	Stückzahl.	Datum des Eingangs.	Datum des Wieder-Ausgangs.	Bemerkungen.
24	1167/09.	Prof. Dr Lehmann-Nitsche (La Plata)	Verschiedenes aus Posen. Belgien, Insel Helgo, Prigen		24.V.09.		Geschenk Inv. II 17.09
25	320/09	C. Arriens Maler, Berlin	Grabfund von Wedding stadt Kr. Norderdithmarschen.		24.V.09		Geschenk. Inv. II 18.09.
26	1221/09	H. Kähler Varen	Feuersteinsachen von den Ufern der Kurisz bei Varen		25.V.09		Geschenk Inv. II 19.09.
27	1257/09.	Jos. Fejer Budapest vgl. Nr. 21.	Grabfunde von Duna-Kenéség (Nr. 71-112) u. anderen (Nr. 113).		7.VI.09		Ankauf. Inv. II 24.09
28	2448/08.	L. Mendel Craiova	Gold- und Silberschmuck aus Rumänien (im Büro		8.VI.09	8.VI.Sch. 23/VIII.09	Ankauf Inv. II 20.09
29	1185/09	G. Seligmann Crobeln b. Liebenwerda	Funde aus der Gegend von Liebenwerda Prov. Sachsen		12/VI.09.	6 Kisten von 16.VII.09.	Ankauf Inv.-II-41-09. Zurückgeschickt 14.IX.09.
30	1299/09	O. Hauser Basel (Frankreich)	Schnurkeramische Steinbeile u. Steingeräte von				
31	1106/09	Dr. H. Krauss Ass. Ansbach	Prähistor. Fälschungen aus der Oberpfalz		16/VI.09	21.VII.09	Umtausch Zurückgeschickt.
32	1372/09	Joh. Bergmann Teplitz (Böhmen)	Stück eines Kalkartig durchlöcherten dicken Steinplatte		19.VI.09		Zurück 22/VI.09.
33	1318/09	Prof. Dr. Götze Berlin	Flintgeräte u. Splitter vom Schlossberge bei Burg Kr. Cottbus		22.VI.09		Ausgrabung
34		Derselbe i. Fa. Schuchhardt.	Slavische Topfscherben vom Schwedenschanze bei Burgneselle von Sylow Kr. Cottbus		22.VI.09		Ausgrabung
35		Prof. Dr. Götze Berlin	Funde aus d. Gräberfelde von Rahnsdorfmühle Kr. Teltow		8/VII.09		Ausgrabung. Inv.-II-34-09

Laufende No.	Acten-No.	Namen und Wohnort des Einsenders.	Gegenstand.	Stückzahl.	Datum des Eingangs.	Datum des Wieder-Ausgangs.	Bemerkungen.
36	1528/09	Jos. Lichtneckert Steinsetzer var	2 Goldspiralen von Komárom u. 1 Bronze-depotfund v. Bonyhád Com Tolna		8/VII.09 Gold im Büro 23/VIII.09.	11. Sch.	Ankauf Inv.-II-35-09
37	1472/09	Kgl. Eisenbahndirekt. bei Hannover P. Pumpelly,	Eiserne Lanzenspitze von Bruchhagen Kr. Nienburg Gipsnachbildungen von Bronzen		10.VII.09		Überweisung Inv. II 25.09 Geschenk Inv. II 26.09
38	1567/09	Prof. Kunstschule N.H.	Waffen u. Geräten aus Ungarn Zugang d. Mus. f. Volksbad.				
39	590/09	O. Hartmann Gelsenkirchen	Bronzene Hirtnadel von Glogau		16.VII.09.	11.X.09	Ankauf Inv. II 9.10
40	873/09	Kuielzsch Neumark Bez. Halle a.S.	Funde aus der Umgegend von Neumark Bez. Halle.		16.VII.09.	24.VII.09	zurückgeschickt
~~41~~	1185/09	~~G. Seligmann Crobeln~~	~~Funde aus der Gegend von Liebenwerda~~	~~6 Kisten~~	~~16/VII.09~~		Vid. E.J. II 29.09.
41 vgl. 52.	121/12	K. Peckelsen Bad Oeynhausen	Verschiedene Funde; moderne u. barocke Münzen	Gefäße fehlen wohl.	21.VII.09.		Fibel u. 1 Gefäss Inv. II 12.12.
42	1622/09	Joh. Dorn Weiter Raid	Grabhügelfunde von Weiter Raid, O. Fruchtschüppen		23.VII.09		Ankauf Inv. II. 45.09.
43	1494/09	Dr. Ebert, Bischmühle	Funde aus dem Burgwall bei Lossow		26.VII.09		Ausgrabung Inv. II. 28.09 Ankauf E.J. II. 43.09
44	1685/09	P. Crambach Berlin	Urne, Deckel u. Beigefäss Grabfund von Pehlbrücke bei Potsdam		2.VIII.09		
45	1713/09	Dr. K. Turedi Budapest	Bronzen und 1 Eisenart aus Ungarn		4.VIII.09	5.VIII.09	Zurückgeschickt
46	1717/09	A. Ehmann Woldegk	Steingeräte aus Mecklenburg		7.VIII.09		
47	1714/09	Lehrer Gross Berlin	Gab- und Ausschlag Funde vom Weltrich Kr. Guben				Geschenk Inv. II. 33.09

Laufende No.	Acten-No.	Namen und Wohnort des Einsenders.	Gegenstand.	Stückzahl.	Datum des Eingangs.	Datum des Wieder-Ausgangs.	Bemerkungen.
48	1864/09	Frau Scholer Neuendorf b. Potsdam	Steinaxt und Steinbeil von Lindenberg Kr. Marienwerder				Ankauf Fno. II. 44.09
49	1792/09	J. Scheuer Meran	Eisensachen (moderne) und römische Kleinbronzen 1 Lappenaxt		16/8.09	15/9.09	Zurückgeschickt
50	1903/09	S. Fränkel, Handelsgesellschaft, Neustadt O/S.	Scherben frühmittelalterl. Gefässe von Neustadt O/S.		23/9.09		Geschenk Fno. II. 1. 1910.
51	1947/09	G. Seligmann Crölpa	Funde vom Loibilienzien Kr. Liebenwerda		25/9.09		Ankauf Fno. II. 36.09
52	121/12	Schmelz Soldau i. Ostpr.	Kaiserzeitl. Tongefäss		2/10.09		zu. 27. II. 11.09 / Fno. II. 11.
53		Eisenbahn Bauabteilung Swinemünde	Bronzen von Bauabschnitt Kr. Usedom		2/10.09		Fno. II. 31.09 Überweisung
54	2011/09	Prof. Götze, Berlin	Neolithische Funde aus Posen		7/10.09		Ausgrabung. Fno. II. 39.09
55	2157/09	Sommer	2 Bronzen von Poggendorf b. Grimmen Kr. Stralsund		9/10.09		Ankauf u. Geschenk Fno. II. 47.09
56.		Tamnbaum Gr. Gabow	Tongefäss u. Tonspinnwirtel von Gabow	18	13/10.		Zurückgeschickt 6. IV. 10.
57.	2206/09	Jüngst Tegel	Bronze-Armring von Grössow, Kr. Crossen	1	14.10.	22.11.	Zurückgeschickt
58	2157/09	Sommer Berlin	Durchbrochene Bronze von Plötz, Kr. Westprignitz		17.10.		Ankauf Fno. II. 47.09
59	2285/09	H. L. Hohmann Berlin-Schlachtensee	Tonlampe, Bronzefigur Bronzeplakette		23/10.09		

Laufende No.	Acten-No.	Namen und Wohnort des Einsenders.	Gegenstand.	Stückzahl.	Datum des Eingangs.	Datum des Wieder-Ausgangs.	Bemerkungen.
60		Cucuté, Charlottenburg, Goethestr. 79	Vorgeschichtl. u. Römische Tongefässe und Bronzen		22/10.	22/12	Zur Konservierung zurück
61	2187/09	O. Hauser Basel	Steingeräte von Longueroche (Frankreich) und Combe Capelle (Murignacien und Solutréen)		17. X.		Ankauf Fno. II. 42.09
62	2167/09	Schmidt Tegel Hauptstr. 60	3 Tongefässe von Tegel Kr. Niederbarnim		23/10.		Geschenk Fno. I. 3.10.
63	2121/09	Prof. Dammer Lichterfelde	Fragment einer Bronzeaxt von Dahlem		26. X.		Geschenk Fno. II. 32.09
64	2422/09	Kgl. Geol. Landesanstalt, Berlin	Scherben und Eisensachen verschiedener Epochen aus der Prov. Posen		9. XI. / 13. X	15. XI	Zur Beurteilung zurückgeschickt
65	2161/09	Direktor Schuchhardt Berlin	Grabfunde von Loibilienzien Kr. Liebenwerda				Ausgrabung Fno. II. 37.09
66	2307/09	Dr. Ebert, Berlin	Grabfunde von Loibilienzien Kr. Liebenwerda				Ausgrabung Fno. II. 38.09
67	1976/09	Direktor Dr. Schuchhardt Berlin	Funde von der Römerschanze b. Potsdam				Ausgrabung Fno. II. 40.09
68	2332/09	Dr. Ebert Berlin	Funde v. Tangermünde Kr. Jerichow				Ausgrabung Fno. II. 12. 10.
69		C. Georghiu Cucuteni	Kupferdolch von der Cetatuia von Cucuteni	Jud. Jassy.			Leihgabe I. 48.
70	2530/09	B. Becker, Berlin Steinhammer v. Kl. Trepow (Mecklenburg-Schwerin)	Steinhammer von Kl. Trepow (Mecklenburg-Schwerin)				Geschenk Fno. II. 46.09

Laufende No.	Acten-No.	Namen und Wohnort des Einsenders.	Gegenstand.	Stückzahl.	Datum des Eingangs.	Datum des Wieder-Ausgangs.	Bemerkungen.
1	2230/09	Dr. Krantz, Bonn	Kolorierte Abgüsse der Beigaben zum Stomachion-Periensis-Mosaik		20.XI.09		
2		Hofrat Dr. Schliz Heilbronn.	2 Tongefässe aus Nordthüringen		6.I.10.		Zur Ansicht zurückgeschickt. 16/I.10
3		v. Schreck Cuxhaven Nsl.	Feuersteinbeil		31.I.10		Ohne Begleitschreiben zurückgesch. 1/II.10
4.	243/10	Dr. R. Zsuredi Budapest	Bronzen vom Szamos-Forrás-fluss, Com. Kranjos		7.II.10		Zurückgeschickt 15/III.10
5	409/10	Museum Herzl. Albert. e. Kiel	Sammlung von Steingeräten, Bronzen, Eisen, Tongefässen, aus der Prov. Sachsen.		25.II.10		Auswahl angekauft Rest zurück Inv. II 13.10
6	426/10	Verworn Prof. Göttingen	Feuersteine (Abschläge u. Manufacte aus dem Caviac (Frankreich)		3.III.10		Geschenk Inv. II 5.10
7	439/10	Dr. Lehn Berlin	Kurzschwert aus Bronze mit reicher Verzierung der Klinge	Selbigischer Auktionskatalog No. 85	5.III.10		Ankauf Inv. II 6.10
8	473/10	M. Szilmiszkis Ramallen-Jahn	Grabfunde der Andauen-Stufe von P.J. bei Immersatt.		7.III.10	9.III.10	
9	427/10	Selke Grunden Kr. Angerburg	Grabfunde von Gründen bei Druglanken Kr. A.		10.III.10		Zurück geschickt 11. April 10
10.	269/10	O. Kaiser Basel	Funde aus Frankreich und der Schweiz	15 Kisten	4.III.10		Zurückgeschickt
11.	269/10 gilt für die beiden Adelte	ders.	Befunde zum Komo Aurignac. Station	3 Kisten	3.III.10.		Nachtrag Inv. II 4.13 u. 1.19
12		Reg. Rat Strombathy Wien	Gipsfigur nach der Kalksteinfigur aus den Aurignacien-Schichten von Willendorf (Niederösterreich)				Geschenk Inv. II 7.10

Laufende No.	Acten-No.	Namen und Wohnort des Einsenders.	Gegenstand.	Stückzahl.	Datum des Eingangs.	Datum des Wieder-Ausgangs.	Bemerkungen.
13	442/10	d. Exsteens Brüssel	Abdrücke der Flenu-sien und Skéopsien-Typen aus Belgien	1 Kiste			Ankauf Inv. II 15.10
14	605/10 gilt für beide	O. Heuser Adelette Basel	kombd. Knochen u. Steine von Cro Magnon Aurignacensis		23/III.10.		Nachtrag Inv. II 4.13 u. 1.19
15	263/10	Mautner Budapest	Reste eines Holzkästchens mit Bronzeblech aus Ungarn Tele		23/III.10		Ankauf Inv. II 14.10.
16	597/10	Turedi Budapest	Bronzene Doppelspiral-fibel (Fragm.) von Batiz Vasvár Com. Szatmar		26.III.10.		
17	590/10	Frhr. Marschalck von Bachlenbrock Hustedt bei Rechtshausen	Bronzeschwert, bei Rechtshausen b. Neuhaus a.d. Oste.		28.III.10		Ankauf Inv. II 10.10
18	638/10	Musikkommission Zürich	Nephritbeilchen v. Pol. material aus der Schweiz		4.III.10		Zurückgeschickt 11.IV.10
19	632/10	Savini Triest	11 Photographien von Tuffensticken		4.III.10.		Zurückgeschickt 21.IV.10.
20	2676/09	F. Serien Crossen	Sammlung verschiedener Altertümer		6.IV.10.		Geschenk Inv. II 20.10
21	444/10	Städt. Museum Halberstadt	Skelettreste ohne Angaben vom Landkreise bei H.		7.IV.10		Zur Ansicht Zurückgeschickt 10/5-10
22	641/10	v. Graba Dresden	Tongefässe aus der Samml. v. Graba vgl. E.J. II 5.10		8.IV.10		Auswahl angekauft Inv. II 16.10 Rest zurück
23.	208/10	Ottoman Konsulat Jassy	Photos aus den Ergebnissen der Ausgrabungen bei Cucuteni bei Trgu Frumos	Jud. Jassy			Ausgrabung Inv. II 11.10.
24	909/10	Sommer Berlin Magdeburg Str. 25	Bronzebeilen u. Bruchstücken von Poggendorf Kr. Stralsund vgl. Kat. Nr. Ie 3654. 3655.		15.IV.10		Ankauf Inv. II 25.10.
25	2107/09	L. Mendel Craiova	Silberner Spiralring u. Bruchstücke eines gerippten Reifs aus Bronze		5.10.09		Ankauf Inv. II 12.09

Laufende No.	Acten-No.	Namen und Wohnort des Einsenders.	Gegenstand.	Stückzahl.	Datum des Eingangs.	Datum des Wieder-Ausgangs.	Bemerkungen.
26	573/10	Dr. M. Ebert, Treplin, Kr. Lebus	Frühlatènezeitliche Grabfunde. Treplin, Kr. Lebus		18/IV 10.		Ausgrabung Inv. I. 30. 10.
27	786/10	Fräulein Schmidt Gross-Raddow Kr. Regenwalde	2 Bronzeringe von Schönau Kr. Naugard		29. IV.		1 Ring angekauft. Inv. II. 24. 10.
28	260/10	Kgl. Eisenbahndirektion Hannover	1 Tongefäss von Gollau Kr. Lüchow		17/2		Überweisung
29	2604/09	Prof. G. Fritsch Gr. Lichterfelde	Kulturreste vom Burgwall bei Stargardt, Lausitz		16/12		Geschenk Inv. II 17. 10
30		Lindau u. Borchardt Berlin	5 Photographien von franz. Megalithen				
31	787/10	A. Rudolph Bialystok (durch Leipzig.)	Eiserner Kinshal mit Verzierungen aus d. Kreise Minussinsk		14. VI. 10		Ankauf Inv. II 19. 10
32	2730/09	O. Hauser Les Eyries, Dordogne	Noch fehlende Beigaben d. H. Mousteriensis u. Aurignacensis Hauseri		14. V. 10		
33	1076/10	Dr. Ebert, Berlin	Neolithische Funde von Schönfeld Kr. Stendal				Ausgrabung. Inv. II 21. 10. u. 42. 10
34	1001/10	Reuter Halle a. S.	Verschiedene Funde aus Prov. u. Hgr. Sachsen		20. V. 10		Zurückgeschickt 4. VI. 10.
35	85/10	Reg. Präsident von Pommern	Bronzehelm, Bronzeschwert Eisenlanze aus der Oder b. Stettin		21. V. 10		Überweisung Inv. II 22. 10
36	1054/10	O. Hauser Les Eyries. Dordogne	Steingeräte von Le Moustier u. La Micoque (Dordogne)		21. V. 10		
37		Lehrer Kähler, Baren in Mecklenbg	Feuersteinartefakte eis. vom Müritz See		31. V. 10.		Geschenk
38	1003/10	Oberförsterei Ziegelroda	Schwert, Lappenaxt, 4 Sicheln, 4 frgm. Spiralscheiben aus Bronze v. Ziegelroda Kr. Querfurt				Überweisung Inv. II 33. 10
39	1071/10	E. Richter Dresden	Gefässe des Lausitzer Typus. Fundort?		4. VI. 10.		Zurückgeschickt 4. VI. 10
40	874/10	L. Oberdörfer, Göttingen	Modell einer Wohngrube von Diemarden Kr. ~~Reinhausen~~ Göttingen		4. VI. 10.		Ankauf Inv. II. 40. 10
41	874/10	Ders.	9 Abgüsse der Höhlenzeichngn v. Combarelles		9. V. 10		Ankauf Inv. II 28. 10
42	1100/10	Henkel Berlin, Strelitzerstr. 34	Tongefässe u. Beigaben von Buckow Kr. Beeskow-Storkow		24/V. 10		Zurückgegeben 13/VI. 10
43		Dr. Vassits Belgrad	7 Metallproben von Vinča in Serbien		11. VI. 10		Zur Untersuchung
44	1022/10	Oberleutnant Weiss Bayerischer Platz	2 Tongefässe von 13/14 Beiersdorf Kr. Oberbarnim		11/VI. 10		Zur Ansicht Zurückgeschickt 13/VI. 10
45	1207/10	Röm.-germ. Kommission Frankfurt a. M.	Scherben von versch. neolith. Fundplätzen bei Hanau		18/VI. 10		Geschenk. Inv. II 41. 32. 10
46	749/10	Amtsvorsteher Seligmann, Cröbeln	Tonscherben u. Gefässe v. Cosilenzien Kr. Lubenwerda		20/VI 10		Ankauf Inv. II. 38. 10
47	1133/10	Eisenbahn Bauabteilung Zeitz	Tongefässe und eine Bronze von Zeitz, Kr. Zeitz (Rittergut Spangenberg)		22/VI. 10		Überweisung. Inv. II. 45. 10
48	1097/09	Röm.-Germ. Zentralmus. Mainz	11 Tongefässe von Numantia		23. VI. 10		Überweisg u. Tausch Inv. II 35. 10 (für 2 Nachbildungen) Inv. I. 53. 10.

Laufende No.	Acten-No.	Namen und Wohnort des Einsenders.	Gegenstand.	Stückzahl.	Datum des Eingangs.	Datum des Wieder-Ausgangs.	Bemerkungen.
2 49	1332/10	Exc. Bode, Berlin	3 Tafeln mit germanischen Altertümern		25.VI.10 die dritte Tafel zurück am 15.III.11		2 Tafeln zurückgeschickt 5/VII.10. Tf. I gleich 16/III.11
50		Sommer Berlin vgl. E. I. II 24.10	Ein weiterer Teil des Fundes von Poggendorf Kr. Stralsund.		1.VI.10		Ankauf Inv. II. 50.10.
51	1349/10.	B. Polenoff Russland	Funde versch. Art vom Okaflusse bei Tarusa		1.VI.10		
2. 52	753/10	Prof. Götze Berlin	Funde von Rahmhütte Kr. Soldin		2.VI.10		Ausgrabung Inv. II. 39.10
2 53	1076/10	Dr. Ebert, Berlin	Neolithische Funde v. Schönfeld Kr. Stendal		8.VII.10 Mag. 26.		Ausgrabg. Inv. II. 42.10
54	1487/10	Kluge Pastor, Arneburg a. d. Elbe.	Feuersteine eolithischen Charakters von e. Fundort an der Elbe		23.VII.10		Zur Ansicht Ig 4346
55	1448/10 1487/10	Troitzsch Gymn. Lehrer. Hier	Grabfunde von Göllnitz Kr. Luckau		26/VII.10		Ausgrabung Inv. II. 43.10.
56.	1555.10	Rambeau, Pastor, Gimritz	2 unbearbeitete Steine, angebl. Skulpturen, v. Gimritz b. Wettin	2.	4.VIII		Zur Ansicht. Zurückgeschickt 6.8.10.
3 57.	1541.10	Trinks, Wilh., Wien.	4 Bronzen, Schwert v. Bronze u. Eisen, 3 Goldsachen	8.	4.VIII		
58.	1556.10	Egger, Brüder, Wien.	Glasschale, Bronzen, Münzen, Goldgeräte	33.	4.VIII Inv. II. 9.11		Auswahl Ankauf ~~2 Bronzefibeln Inv. II. 9.11~~
59.	1658.10	Jauser	Silexfunde von Les Eyzies		12.9.		
60.	1825/10	Kähler, Waren	Feuersteinsachen, Scherben etc. von Waren		22.9		Geschenk Inv. II. 36.10.

Laufende No.	Acten-No.	Namen und Wohnort des Einsenders.	Gegenstand.	Stückzahl.	Datum des Eingangs.	Datum des Wieder-Ausgangs.	Bemerkungen.
61	1793/10	Kallai, Wien	Bronze- u. Eisenfunde von verschiedenen Fundorten		22/9.	11/11.	bis auf 3 Stücke zurückgeschickt. Inv. II. 1.11.
62	1913/10	L. Exsteens, Brüssel	Steinzeitliche Geräte (Originale u. Nachbildungen) aus Belgien		13/10.		Geschenk Inv. II 7.11
63	269/10	O. Hauser, Les Eyzies	Stein- und Knochengeräte der Aurignacstufe aus Fundorten der Dordogne.		24/10		Ankauf Inv. II 19.11.
64	1147/10	Harrison, Ightham	Steingeräte aus Kent		26/10.		Ankauf Inv. II 46.10
65	913/10	Krantz, Bonn	Gipsabgüsse von Homo Mouster. H.		28/4.		Ankauf Inv. II. 41.10
66	1458/10	Prof. Götze	Tongefässscherben v. Friedersdorf Kr. Lebus		15/11.10		Ausgrabung Inv. II. 47.10
67.		Privatdozent Dr. Jokes Wannsee	Wendelring von Wannsee	Ein zweiter Ring in 2 Fragmenten ist zurückgegangen. H. Sch. 18/II.11	27/11.		Geschenk Inv. II. 49.10
68	2025/10	Rudolph Bialystock	Bronzemesser v. Minnusinsk		15/11		Inv. II. 48.10.
69	2206/10	Dorn, Weiler Heid	3 Tongefässe und 2 Bronzen von Steinhülben OA. Gamertingen		14/11.		zurückgeschickt 13. VII. 11.
70	2145/10	Ww. Urban, Thießen	La Tènezeitliche Tonscherben v. Thießen Kr. Wittenberg				Geschenk Inv. II. 2.11.
71	269/10	O. Hauser, Les Eyzies	Palaeolithika v. Combe Capelle				Ankauf Inv. II. 19.11.

Laufende No.	Acten-No.	Namen und Wohnort des Einsenders.	Gegenstand.	Stückzahl.	Datum des Eingangs.	Datum des Wieder-Ausgangs.	Bemerkungen.
72		J. Key jr. Dachdecker Euren (b. Trier) Waldstraße 2.	2 Tongefässe u. 1 bronzener u. 2 eiserne Ringe v. Euren	1 Kiste	19/11.		Ankauf Inv. II 6. 11
73		Pastor Kluge Arneburg	Scherben u. Tonlöffel v. Arneburg		23/11.		Zur Ansicht; Geschenk Inv. II. 34 10.
74.	1397/10	E. v. Kostin, Schipenitz (Bukowina)	Neolithische Funde aus Galizien		24/11.		Ankauf ~~Inv. II 1. 12~~
75	1344/10	Pfarrer Hobus, Deusel	Gefäss mit 7 Goldringen v. ~~Gros~~ Klein-Czettritz		26/11.		Ankauf Inv. II. 51. 10
76	2146/10	Geh. R. Zachar, Czernowitz	Tongefäss von Kriszczatek a/Dniestr		25/11.		Ankauf
77	1826/10	Deutsche Orient-Gesellschaft, Berlin	Prädynastische Funde von Abusir-el-Mälaq.		1/12. 10		Überweisung Inv. II 10. 11
78	2287/10	v. Saldern-Mantel	Tonscherben von Kl. Mantel Kr. Königsberg. —		4/12. 10		Geschenk Inv. II 4. 11
79	2339/10	Bahnmeisterei Angermünde	Scherben von Schmargendorf Kr. Angermünde		5/12.		Überweisung Inv. II 13. 11
80	2328/10	G. Rossi, Triest Via Antenorei 9	Bronzen unbekannten Fundortes		28/11.		
81	1240/25.	Direktor Schuchhardt Berlin	2 Nachbildgn einer kupfernen Flachaxt aus d. Umgebg v. Luckau				Geschenk. Inv. II 28. 25.
82	2299/10	Eisenbahndirektion Cöln	Schwert und Hufeisen v. Dümpelfeld Kr. Adenau		15/12		Überweisung Inv. II. 55. 10.
83	267/11	Dr. Ebert, Berlin	Ausgrabungen von Maritzyn (Süd-Russld)		15/12		Geschenk Inv. II. 27. 11.
84	2254/10	Kgl. Regierung, Liegnitz	Grabfund der frühen Eisenzeit von Kölschwald Kr. Freystadt	1 K.	22/12.		Überweisung Inv. II 5. 11.
85	2440/10	Rittergutsbesitzer Keske Zarnekow b. Willnow (Pommern) Kr. Neustettin	Eisendepotfund von Zarnekow	1 K	24/12		Geschenk Inv. II 3. 11 — II 5. 12.

Laufende No.	Acten-No.	Namen und Wohnort des Einsenders.	Gegenstand.	Stückzahl.	Datum des Eingangs.	Datum des Wieder-Ausgangs.	Bemerkungen.
1.	76/12	stud. G. Bersa z. Z. Tübingen	Funde aus Wohngraben bei Nuhnen bei Frankfurt a. O. (Stadtkr.).		9. I. 1911		Geschenk Inv. II 31. 13.
2		Ph. Lederer Dr. phil. Kupfergraben 4	Goldnes Schmuckstück aus England		11. I. 11		Zurückgegeben 16. I. 11 Hub. Schmidt
3.		Em. v. Kostin Schipenitz Bucowina	26 Gefässe und 4 Idole von Schipenitz. vgl. E. J. II 74. 10		14. I. 11		
4	31/11	Universität Jassy Philos. Facultät	Funde von Cucuteni bei Jassy		19. I. 11		Zur Ansicht
5	125/11	Burmeister Hannover Nordmannstr. 12.	Bronzeaxt von Franzburg Kr. Franzburg		16. I. 11		Ankauf Inv. II 17. 11.
6.	111/11	Knietzsch Neumark Bez. Halle	Tongefässe aus der Gegend von Neumark B. Kr. Querfurt		26. I. 11		Ankauf Inv. II 42. 11
7		Hub. Schmidt Berlin	2 Dtzd. Photographien von Funden aus Kreta		26. I. 11		Ankauf Inv. II. 16. 11.
8.		Dr. Lederer Hier Kupfergraben 4	Eisenaxt mit Silbertauschierung von Hangloh i. d. Eifel		16. II. 11		Geschenk Inv. II 18. 11
9		V. Müller Landmesser Gr. Lichterfelde	Knochenspitze aus d. Teltow Kanal b. Gr. L.		5. III. 11		Auf Wunsch! Zurückgegeben Hub. Schmidt 13/V. 11
10.		Kluge Pastor. Arneburg	Feuersteingeräte u. Abschläge, Tongeräte, Knochenpfriemen von versch. Fundstellen an der Elbe b. Arneburg.		6. III. 11		Geschenk Inv. II. 15. 11.
11		Dr. Lederer Berlin. Kupfergraben	Eisernes Messer mit Knochengriff von Münster bei Bingen		16. III. 11.		

Laufende No.	Acten-No.	Namen und Wohnort des Einsenders.	Gegenstand.	Stückzahl.	Datum des Eingangs.	Datum des Wieder-Ausgangs.	Bemerkungen.
12	469/11	Frl. Nechitch Friedenau b. Berlin	Verziertes Tongefäss u. Deckel von Jeseritz bei Zobten Kr. Nimtsch		18. III. 11		Geschenk Inv. II 11. 11
13	475/11	O. Hauser Les Eyzies (Frankreich)	2 Übersichtspläne u. 4 Stationskarten von Fundstellen in d. Dordogne		18. III. 11		Geschenk. Inv. II 12. 11
14	444/11	E. Blumenthal Vehlow (Ostpreußnitz)	5 Urnen aus e. Gräberfelde von Vehlow (vgl. E. J. II 27. 08)		18. III. 11		Ankauf Inv. II. 21. 11.
15	524/11	C. Keske Zarnekow Post Willnow Kr. Neustettin	Steinkeule mit unfertigem Bohrloch und verzierter Spinnwirtel von Z.		23/3. 11		Geschenk Inv. II. 14. 11
16		Schles. Altert. Mus. Breslau I	G. Eichhorn, Tafeln zur Vor- u. Frühgesch. Thüringens		23. 3. 11		Persönlich erledigt Hub. Schmidt 27/IV. 11
17.	1773/10	Frau Hongitz in Graz.	Sammlung von Funden aus Sarata-Monteoru bei Buzeu (Rumänien)		5. 4. 11		Ankauf Inv. II 23. 11
18.	698/11	Prof. Götze Berlin	Scherben, 1 Reibstein (Ansiedlungsfunde) von Mariendorf, Kr. Teltow		26. 4. 11.		Ausgrabung Inv. II 43. 11
19.	2482/11	Formerei der Kgl. Museen zu Berlin	Abguss einer Hausurne von Heiligengrabe	1	?		Inv. II. 20. 11.
20		Pabst Stolp i. P.	Bunte Glasperle aus ~~Rumä~~ Armenien		6. V. 11		
21	952/11	H. Kähler Waren. Mecklbg.	Feuersteinsachen von den Ufern des Müritzsees		27. V. 11		Geschenk.
22		Dr Ebert, Berlin	Scherben von Phaestus u. Tiryns		6 VI. 11		Geschenk Inv. II. 25. 11

Laufende No.	Acten-No.	Namen und Wohnort des Einsenders.	Gegenstand.	Stückzahl.	Datum des Eingangs.	Datum des Wieder-Ausgangs.	Bemerkungen.
23	1044/11	Dr. Ebert Berlin	Funde von Maricza U. Olschakow		6/6.11.	— z. 23/8.11.	Ausgrabung Inv. II 41. 11
24	1222/11	Knietzsch Neumark	Funde verschiedener Epochen aus Neumark Bez. Halle	14.	15/7.11.		Ankauf Inv. II 47. 11
25	1173/11	Kanalbauamt Recke i/W.	Tongefäß mit Leichenbrand von Ibbenbüren Kr. Tecklenburg	1K	24/7.11		Überweisung Inv. II 26. 11.
26	1312/11	A. Braun Berlin, Grünstrasse 7	Bronz. Buckelarten-Brand aus Gräbeln bei Löwen (Schlesien)		4. VIII. 11		Ankauf Inv. II 45. 11
27	1370/11	Director Kötschau Berlin	Goldfibel der 2. Mk. aus der Rheinpr.		23. VIII. 11.		Inv. II 29. 11 Geschenk
28.	1392/11	Exc. Bode Berlin	Bronzefund aus Italien		24. VIII. 11.		Inv. II 16. 12 Ankauf
29	1349/11	Franz Michalik Losel i/Schlesien	2 bronzene Lappenäxte aus der Oder bei Losel		23. VIII. 11		Einzelgeschenke I. Xe. 11 H. Sch.
30	1419/11	Exc. Bode Berlin	1 Tongefäss gefunden auf d. Museumsinsel Berlin		28. VIII. 11.		Überweisung Inv. II 10. 12
31	632/11	Lichtneckert	Bronzezeitl. Grabfunde v. Dünaburg		12.9.11.		Ankauf Inv. II 2. 12
32	1491/11	Tork Mauó in Budapest	Bronzen, Gläser, Ordnung v. Ungarn		20/9.11.		
33.	1435/11	Götze	Ausgrabungsergebnisse i. Gemarkung von Klein-Wanckel Kr. Dürrgoltz WPr.		23.9.11.		vgl. E-J. II 52. 11

Laufende No.	Acten-No.	Namen und Wohnort des Einsenders.	Gegenstand.	Stückzahl.	Datum des Eingangs.	Datum des Wieder-Ausgangs.	Bemerkungen.
34.	1560/11	Jacobi Les Eyzies	Sammlung von Faugore intermédiaire		26.9.11.		Ankauf Inv. II 46. 11
35.	1540/11	Lucke Fritz, Berlin (Lothringen)	2 Kämme, Lampe von Hermes, Kl. Bosp.	2	26.9.11 4.10.11.		Zurückgegeben 25/X.11 H. Sch.
36.	1596/11	Königliches Museum Leubus	Mod. Grabfund von Jordanmühl		2.10.11		Austausch Inv. II. 30. 12.
37.	632/11	Lichtneckert u. Nachlieferung	Ausgrabungsfunde	10 Kisten	2.10.11		Ankauf Inv. II 2. 12
38.	4	dgl.	Tongefässe aus Grab 21				〃 〃
39	2687/11	2 Perlenketten von Parutino Gouv. Cherson u. andre Kleinfunde	Dr. Ebert Berlin				Ankauf Inv. II 28. 11
40.	1222/11	E. Knietzsch, Neumark Bez. Halle	Tongefäss von Körbisdorf Bez. Halle [vgl. E-J. II. 24. 11]	5	9.		Ankauf Inv. II 47. 11
41	632/11	Lichtneckert Liebesfeld vor	Gräberfunde von Keszthely (Ungarn)		23/X.11	3.I.37 – 28.II	vgl. E-J. II 37 – 38. 11 Ankauf Inv. II 18. 12
42	1284/11	Kgl. Strafanstalt za Sonnenburg N.M. durch d. Märk. Mus. Berlin	3 bronz. Fibeln, br. Schnalle u. br. Beschläge (Heidenzeit) aus Sonnenburg Kr. Oststernberg				Überweisung Inv. II 30. 11
43	1549/11	Hofrat Dr. Schliz Heilbronn	Funde aus e. Hohlgrabe im Schneifelgraben (Kappenmannsgrund) bei Heilbronn		30. X. 11		Geschenk Inv. 31. 11.
44		Lehrer Brusch Fraubburg (Pomm.)	Poliertes Feuerbeil u. verzierter Steinwirtel v. Nüggenhall bei Fraubburg		2. XI. 11		Geschenk Inv. II 32. 11

Laufende No.	Acten-No.	Namen und Wohnort des Einsenders.	Gegenstand.	Stückzahl.	Datum des Eingangs.	Datum des Wieder-Ausgangs.	Bemerkungen.
45	1711/11	Knietzsch Neumark	Tongefäss ect. aus der Umgegend von Neumark		27/10		Ankauf. Inv. II. 47. 11.
46	2063/11	P. P. Schmidt Tübingen für die Rud. Virchow-Stiftung	Prähistorische Steingeräte aus verschiedenen Stufen von Frankreich, Belgien i. England		21/XI. 10		Geschenk Inv. II 48. ii
47.	1848/11	Götze Berlin	Gebrannte Lehmklumpen i. Spuren von Pfahlconstr. d. Niederbarnim		23.11.11		Rückgabe
48		Rud. Schmidt Berlin	3 Topfscherben u. 1 Steingerät von Vinča bei Belgrad (Serbien)				Geschenk Inv. II. 33. 11.
49	1453/11	Dr. Schuchhardt Berlin	Funde von e. vorläufig. Arbeitsstelle von Lüdorf bei Hamburg S.		9/9.11.		Ausgrabung Inv. I 37. ii
50	411/12	Dr. Thürwald Berlin	Steingeräte von der Insel Nias		9/12.11.		Geschenk Inv. II 9. 12.
51	1869/11	R. Caschkowitz Belgrad	Goldnadel mit durchbrochenem laternenförmigen Kopf. Fo. unbekannt		6/12.11		Ankauf Inv. II 35. ii
52	1435/11	Prof. Götze Berlin	Bronze reiff Grabfunde von Fl. Naulen b. Königsberg N.M.		9/9.11		Ausgrab Inv. II 39. ii vgl. Z. f. I. II 33. 11
53	1467/11	Streckenbauleitung Eberswalde-Ost	Knochengeräte gef. bei Eberswalde Kr. Oberbarnim		23/XI. 11		Überweisung Inv. II 44. ii

Laufende No.	Acten-No.	Namen und Wohnort des Einsenders.	Gegenstand.	Stückzahl.	Datum des Eingangs.	Datum des Wieder-Ausgangs.	Bemerkungen.
54	2007/11	Liebsmecker Schalenweisenzahnung	Nachtrag zu den Funden von Hesterberg vgl. Z. f. I. II 38. 41. ii		19/XII. 11		Ankauf Inv. II. 18. 12.
55		Prof. Studniczka Leipzig	Topfscherben aus Troja aus d. Leipz. Univ. Sammlung		19/XII. 11		Zur Ansicht
56		Frau Geh. Rat Bartels Berlin	Sendg. von Abdrücken der Abgenommen.		9/XII. 11		
57	2093/11	Konrad Schliz, Heilbronn	Nachbildungen von 4 Gefässen vom Kappenmannsgrab bei Großgartach.		22/12. 11		Geschenk Inv. II 11. 12
58							
59							
60							

Laufende No.	Acten-No.	Namen und Wohnort des Einsenders.	Gegenstand.	Stückzahl.	Datum des Eingangs.	Datum des Wieder-Ausgangs.	Bemerkungen.
1.	50/12.	P. Mavrogordato Fr. Lichterfelde.	1 Schädel. Kessel s. Sekadenoslaw Gouv. Russland	1	6/I.		Ankauf Inv. II 14.12.
2.	1376/11.	Gutsbesitzer Schoe, Gründen bei Krug Lauenburg Ostpr.	Funde desgl. Massen Krüglauken	1.	9/1.		Ankauf Inv. II 23. 12.
3	76/12	G. Berendt Stud. ver. stud. Frankfurt a.O.	Siedlungsfunde von Kuhnen bei Frankfurt a.O.	1 Kiste	16/I.12		Geschenk. Inv. II. 31. 13.
4.		Dr. Ebert Berlin —	Nachbildung einer Steinsäge (aus Gips) von Kreta		16/I.12		Geschenk
5	7447/11	G. Klische Cüstrin - Neustadt	Grabfund d. roten Keramik mit Eisenbeigaben 6 Bronzefibeln von Küstrin Kr. Königsberg i. N.		20/I.12		Geschenk Inv. II 4. 12
6		Geh. Rat Virchow Berlin	Steinplatte aus der palaeolith. Fundschicht von Ehringsdorf (Weimar)		24. I. 12.		Geschenk Inv. II 6. 12
7		Pastor Kluge Arneburg	Topfscherben von einer prähist. Siedlung b. Arneburg u. Bürs bei Stendal				Geschenk Inv. II 7. 12
8	256/12	Gärtner A. Lippold Meisdorf	Spät-La Tènefunde von Meisdorf Mansf. Gebirgskreis		27.I.12.		Ankauf Inv. II 22.12
9.	68/12	Götze, Berlin	Lesefunde aus Löss, Gräberfunde von Nienstedt, Ackermann		9.1.12		Eingang Inv II 13.12.

Laufende No.	Acten-No.	Namen und Wohnort des Einsenders.	Gegenstand.	Stückzahl.	Datum des Eingangs.	Datum des Wieder-Ausgangs.	Bemerkungen.
X 10	4037/12	Dorn Weiler Wald Post Trochtel fingen.	Bronzereste. Hügelgräberfunde von Hettenacker (3) O.A. Ehingen u. Stetten unter Holstein O.A. Riedlingen (Hohenzollern)				Ankauf Inv. II 17. 12.
11	372/12	Knust Oberaufseher Ueberkoor für die kgl. Moorversuchsstation Bremen (Hannover)	2 bronzene Lanzen (eine davon fragmentiert) von Ueberkoor b. Bremen		10/IV.12		Überweisung Inv. II 19. 12.
12		Th. Voges Volkenbüttel	Topfscherben von Altenau b. Br.		4/IV.12		Zur Bestimmung
13	642/12	Dr. P. Alexander Berlin	M. Bronzemesser aus M. Bronze aus Steinkistengrab bei		19/IV.12		Geschenk Inv. II 20. 12
14	642/12	Kgl. Eisenbahn-Baubetriebsabteilung Crossen	2 Eisenmesser von Neuschefeld Kr. Crossen (Oder)		20/IV.		Überweisung Inv. II 21. 12
15	594/12	E. Römisch Seglitz	2 bronzene Fibeln v. von Selbelang 2 bronzene Sicheln von Seglitz		Fr. Weitzendorf		Ankauf Inv. II 28. 12
16	752/12	Dr. Lederer Berlin	3 bronzene Fibeln (eine davon in 3 Fragm.) mit Perlen Lederer von Chiusi		24. IV. 12.		Ankauf Inv. II 27. 12.
17	675/12	Dr. Eberl Oderaue	Fragl. Feuerstein Beile v. Bronzen aus Südwestdeutschland		24/IV. 12		Inv. II. 35 12.
18	808/12	Joh. Dorn Weiler Wald	Topfscherben v. Bronzezeit e. Grabhügel der Hallstattzeit bei Burladingen O.A. Hechingen (Hohenzollern)		14/V.12		Ankauf Inv. II. 29. 12
19	837/12	Reling Kgl. Präparanden-Anstalt-Vorsteher Quedlinburg	Roh gearbeitete Urne, fragm., und Lehmbewurf aus einer Herdgrube von Nienstedt bei Thale a/Harz, fr. Aschersleben.		13/V.12. 23. V.		Zur Bestimmung

Laufende No.	Acten-No.	Namen und Wohnort des Einsenders.	Gegenstand.	Stückzahl.	Datum des Eingangs.	Datum des Wieder-Ausgangs.	Bemerkungen.
20	860/12	O. Wislicenus Charlottenburg	Topfscherben von einem Acker b. Güterberg		21. V.		vernichtet, da unbrauchbar 20.7.14 Girke
21	851/12	M. Kannapke Bomst, Posen	Broncedolch v. Bentschen, Kr. Meseritz		23. V.		Zurückgeschickt.
22		E. Castan W. Regensburgerstr. 23a	Grabfunde (Tongefässe mit Beigaben aus Bronze u. Eisen) von verschiedenen Fundstellen bei Rossdorf u. Dunkelforth unweit Genthin Kr. Jerichow II		5. VI. 12		unter nos Ig 5358–5380 katalogisiert.
23	981/12	Sokolka Jaffa (Palästina)	1 Paar goldene Ohrgehänge mit eingelegten Almandinen aus Ascalon (Palästina)		12/VI. 12		Ankauf Inv. II 25. 12
24	969/12	Bönicke Hauptmann a. D. Schöneberg	Grosser Steinhammer mit Rille.		13/VI. 12		
25	704/12	Pallary Oran-Eckmühl, Afrika	Grosse Sammlung von Steingeräten (Sammelfunde) aus Nordafrika		15/VI. 12		Zurück 15/III. 12.
26	978/12	Verworn Prof. Bonn	Sculpierter Stein aus d. Abri von Laussel (Dordogne)		15/VI. 12		
27		K. E. Falz-Fein Cherson (Süd-Russland)	bronzene Lanzenspitze von Nikolajewka Gorio. Cherson		27. VI. 12		Geschenk Inv. II. 31. 12.
28	1080/12	Pfeifer, Landwirt, Schlehen b/Posen	Grabfunde (Gefässe, Scherben, Perlen u. 1 Br. Nadel) v. Schlehen b/Posen		10/7/12.		

Laufende No.	Acten-No.	Namen und Wohnort des Einsenders.	Gegenstand.	Stückzahl.	Datum des Eingangs.	Datum des Wieder-Ausgangs.	Bemerkungen.
29	983/12	Lichtneckert Stuhlweissenburg	Funde aus Ungarn (versch. Herkunft)		18/VII. 12		Ankauf Inv. II 10. 13.
30		Langhoba Berlin	Bruchstück eines verzierten Vogelgefässes aus Liepe Kr. Angermünde		18/VII. 12.		Geschenk Inv. II 32. 12.
31.	1178/12	Frau E. Buth Haus Tannhügel in Kirchberg b. Jülich	Kleinfunde (Fibel, Münzen, Schnalle, Eisenfragen u. a.) aus e. röm. Sarkophage bei K.		23. VII. 12.		Zur Ansicht Zurück 1/VIII. 12.
32.	1203/12	Geh. Sekretär Eichler Berlin, Arbeitsministerium	Roher Tonnapf von Buderose, Kr. Guben, N. Lausitz		29. VII.		Geschenk. Inv. II. 33. 12.
33	1220/12	Sokolka Jaffa, Palästina	4 Goldschmuckstücke von Ascalon (im Büro aufbewahrt)		2/VIII		
34	1103/12	Dr. Ebert-Berlin	Ausgrabungen in Süd-Russland		29/VII		—
35	1281/12	Pfarrer Nebe, Bergebersbach	2 mittelalterl. bem. Gefässe von Pingsdorf, Kr. Cöln		14/VIII		Geschenk. Inv. II 34. 12.
36.	1185/12	Kanalbauamt Rette	1 Urne von Förstel Kr. Zecklenburg	1	26. 8/12.		Überweisung Inv. II 41. 12
37.	1328/12	Pastor Martiny Muskau	Tongefässe und Wandbewurf aus einer mittelalterlichen Anlage von Mauskow Kr. Ostkernberg	1	1. IX. 12	7/XII.	Zurückgesandt

Laufende No.	Acten-No.	Namen und Wohnort des Einsenders.	Gegenstand.	Stückzahl.	Datum des Eingangs.	Datum des Wieder-Ausgangs.	Bemerkungen.
38	10 II/12	Dr. Ebert Berlin	Altsteinzeitliche Funde aus Bönnicke b. Rathenow	1	8/VII		Ausgabung Inv. II 43. 12.
39		Rud. Schmidt Berlin	Stück von einer der 4 Linsen von Taberkas b. Semmin. (in E. T. II 11. 12)				Ausgang Inv. II. 8-13
40	983/12	F. Lichtneckert Schlawissenburg	Römische Funde von Also Pákon (Ungarn)	c 1	3. II. vgl. 29. 12.		Ankauf Inv. II 10. 13.
41.	1446/12 vgl. 1309/12	Bahnmeisterei Neugermünde	Tongefäss mit in-liegenden Brandresten v. Herzsprung b. Angermünde		13. II.		Überweisung Inv. II 36 12
42	518/12	Rothberg München	Allg. altlivischer Funde von Treiden u. Segewold.		12. II		Ankauf Inv. II 39. 13.
43	1437/12	E. Meermann Lippe b. Wallrop	2 Hornäxte aus der Lippe b. Wallrop b. Recklinghausen		17. II		Zurück 6/I. 13.
44	1449/12	Kgl. Eisenbahnbauabteilung Cöthen	Neolithische Funde von Gross-Mowra bei Laucha-Cöthen		23. II		Überweisung.
45		Landesgerichtsdirektor Engel, Gnesen	Bronzefigürchen von Rojchein, Mähren		30/II		
46		F. Schönemann Halle Kaiserl. Hauptpostamt	2 Stein u. Tongeräte aus Posen.		5/X. 12		Ankauf Inv. II 2. 13.
47.	1528/12	Sokolka Jassy	Goldgefässen von Barbarak	10	1810.		
48	1585/12	Götze, Berlin	Scherben Gefäßen 10. Jahrh. unweit d. Gehöfte d. Lieben		1810		Inv. II 39. 12

Laufende No.	Acten-No.	Namen und Wohnort des Einsenders.	Gegenstand.	Stückzahl.	Datum des Eingangs.	Datum des Wieder-Ausgangs.	Bemerkungen.
49.	1651/12	L. Gleuk, Berlin	Bronzenes Armband aus d. Rathenow u. 3 Photographien				Ankauf Inv. II ~~46. 12~~ 1. 13.
50	1689/12	Dr. Lederer Berlin	Bronzene Pferdekopfbeil, ein paar silberne Lockenringe.				Ausgang Inv. II. 8-13
51.	1736/12	Magistrat der Gemeinde.	Gemeinschaftl. Fund u. Nachforschungen	113	5. II.		Lt. Zgnbe Lt. 49
52.		Direktor Schuchhardt, Berlin	Ausgrabungsgeräte aus Südfrankreich	VII. Kisten			+ 2 Kisten am 13/12 Dezgn. vgl. (1862/12 Akten) + 2 Kisten am 15/12 Dezgn. vgl. akten 1887/12
53	1880/12	Graf Goertz, Wrisbergholzen Hannover	12 bronzene Lanzenspitzen von Riesbüsch b. Schwarzau	1 Kiste	23. II. 12		
54	2002/12	Oberstabsarzt Dr. Velde, Südende, Berlin Str. 16	Scherben aus einer Höhle von Leukas (Griechl.)		19. XII. 12.		Geschenk Inv. II 37. 12.
55		Rud. Schmidt Berlin	Bruchstücke der bronzenen Linsen von Deberkow b. Semmin		23. 12. 12		Ausgrabung vgl. E. T. II 11 u 39. 12.
56		Prof. Dr. Obermaier Paris	Bemalte Scherben von Hoya Prov. Albacete (Spanien)		23. 12. 12		Geschenk Inv. II 38. 12.
57	~~1887~~/12	Frau E. Barth Kirchberg b. Jülich	Kleinfunde (Fibel, Münzen, Bronzeschnalle, Bronzeniete, Eisennagel, Glasfragmente, Holzstückchen) aus e. röm. Sarkophage von K.		2. I. 13		Zurückgeschickt 23. I. 13.
~~58~~	1583/12	Commond Amiens, Frankreich	Steingeräte von paläol. Station Cléchelle bei Amiens Dép. Somme	8 Kisten	4. I. 13		

Laufende No.	Acten-No.	Namen und Wohnort des Einsenders.	Gegenstand.	Stückzahl.	Datum des Eingangs.	Datum des Wieder-Ausgangs.	Bemerkungen.
1.	1583/12	Commons Amiens, Frankreich	Steingeräte aus paläol. Schichten von Amiens Dep. Somme	Fund-Sorte	4.1.13 8 Kisten		Geschenk Inv. II 12. 13.
2.		Dr. Ebert, Berlin	5 Fibeln aus Südrussland	—	7/1.13		Geschenk Inv. II.
3	1148 u. 2014/12	Mannheimer Altertumsverein Mannheim	Scherben aus d. Töpferei einer Siedlung von Seckenheim (Hochstätt) bei Mannheim				Geschenk Inv. II 11. 13.
4.	1124/12	Kgl. Kanalbaudirektion Essen	Mittelalterliche Funde aus Nordherringen	2 Kisten	30/XII		Überweisung Inv. II 23. 13.
5.	1910/12	Eug. Peyrille, Les Eyzies	Stein mit Eingravierungen von Les Eyzies (Langerie Basse)	1 Kiste	11/I.		Ankauf Inv. II 6. 13.
6	1996/12	Röm.-Germ. Zentralmuseum, Mainz	Funde von Numantia (vgl. E. J. II 12. 13)	1 Kiste	20/I.		Überweisung Inv. II 45. 13
7.	40/13	Hauser, Basel	Funde von Combe Capelle, Dordogne	1 Paket	19/I.		Tongefäss: Inv. II 17. 13 Das andere zurück! 17/4.13.
8	945/12	Städtisches Museum Bielefeld	5 Tongefässe und 13 Glasgefässe aus Westdeutschland	1 Kiste	11/I.		
9	40/13	O. Hauser Basel	Grosse Sammlung von Stein u. Knochengeräten von Langerie Intermédiaire (Dordogne)		1.2.13.		
10.	40/13	O. Hauser Basel	Gravierter Stein von Combe Capelle (Aurign. infér.).		12.2.13.		Ankauf Inv. II 18. 13
11	237/13	Röwert, Gemeindevorsteher, Schmargendorf	2 Bronzenadeln aus e. Urnengrabe bei Schen. Kr. Angermünde		12.2.13.		Geschenk Inv. II 9. 13.
12	394/13	v. Groller, Oberst Wien	Eisensachen u. a. aus d. Funden von Numantia (Spanien) Vgl. E. J. II 6. 13		6.3.13		Zur Auswahl

Laufende No.	Acten-No.	Namen und Wohnort des Einsenders.	Gegenstand.	Stückzahl.	Datum des Eingangs.	Datum des Wieder-Ausgangs.	Bemerkungen.
13	421/13	E. Mahlert Hofantiquar. Berlin	Verschiedene Bronzen		11/3.13.	Zurück 28/5.13.	Für die Br. Kammer: Inv. II 28. 13
14	392/13	Blyze Eglischken Kr. Memel.	Funde von Anduln u. Silbersbarren v. Eglischken		25/3.13.		Zurückgeschickt 2/4.13.
15	485/13	Dr. Krantz Bonn	Schädelabguss des Originals von La Chapelle-aux-Saints		26/3.13		Ankauf Inv. II 14. 13.
16	562/13	Papenberg Göttingen	Bandkeramische Scherben von e. neolith. Siedlung bei d. Rasenmühle b. Göttingen				Geschenk Inv. II 13. 13.
17	628/13	Dr. M. Schwarz Berlin	Bronzefigürchen eines Kriegers aus Italien.		9/4.13		Ankauf Inv. II 25. 13.
18	416/13	Kgl. Bauabteilung Rathenow	Bronzen aus d. unteren Havel		11/4.13		Zur Ansicht zurück 12/4.13.
19		Prof. Dr. P. G. Krause Berlin	2 mittelalterliche Töpfe von Öbel bei Brüggen (Niederrhein)		16/4.13		Geschenk Inv. II 15. 13.
20		idem.	Topfscherben von Mundersum u. Thuine Kr. Lingen u. Trebnitz (Schlesien)		"		Geschenk Inv. II 16. 13
21	589/13	Dr. Fr. Wiegers Geol. Landesanstalt	~~Paläol.~~ Tierknochen aus diluvialen ~~paläol.~~ Schichten der Dordogne vgl. E. J. II 9. 13.				Ankauf Inv. II 19. 13.
22	582/13	Prof. Dr. Götze Berlin	Funde von Schmargendorf Kr. Angermünde				Ausgrabung Inv. II 20. 13
23	654/13	M. H. Koch Berlin-Steglitz	Slg. neolith. Tongefässe, einige Steingeräte u. jüngere Tongefässe von Butzow Kr. Westhavelland				Ankauf Inv. II 26. 13.
24	928/13	Dr. Poensgen Düsseldorf	Mittelalterliches Henkelgefäss in Cylinderform mit Wellenornament in Eisenach gekauft		26/5.13		Geschenk Inv. II 27. 13.

Laufende No.	Acten-No.	Namen und Wohnort des Einsenders.	Gegenstand.	Stückzahl.	Datum des Eingangs.	Datum des Wieder-Ausgangs.	Bemerkungen.
25		Kahler in Varen	Silexfunde von den Ufern des Kuriskees (Kreis Heydekrug)		5/6.13		Geschenk Inv. II 32.13
26	1083/12	Anthropol. Gesellsch. Berlin	Nachtrag zur Slg. Rudolf Virchow		29/6.12		Geschenk Inv. II 33.13.
27	956/13	Kanalbauamt Stettin	2 Schwertklingen i. d. Randow und Umgebung aus Fund a. unteren Oder bei Stettin		11/6.13		Überweisung Inv. II 34.13
28		Direktor Wiegand Berlin-Dahlem	Rundfibel im Urnengrab		11/6.13		Geschenk Inv. II 35.13.
29	1029/13	G. Pegrille Les Eyries, Dordogne			11/6.13		
30	1544/11	Kgl. geol. Landesanstalt Berlin	Topfscherben von D. Wilmersdorf b. Berlin		9/9.11		Überweisung Inv. II 36.13.
31	913/13	Dr. Eberl Odessa - Berlin	Eiserner Dolch mit goldenem Griff von Tarkan		27/5.13.		Ankauf Inv. II 38.13.
32	1094/13	v. Lanken Berlin für Grassmann	Depot von 15 Bronzearmringen u. Gefässrest von Tongefässen Freienwalde Kr. Luckau		26/6.13		Ankauf Inv. II 44.13.
33	1163/13	Kgl. Regierung zu Stade	Urnengrab mit Beigaben aus dem Brunnenlohe bei Bederkesa Kr. Lehe		18/7.13		Überweisung Inv. II 40.13.
34	1193/13	Geheimer Justizrat Engel in Gnesen	Dolchstab aus Kupfer aus Paderborn Kr. Paderborn		30./7.13		Ankauf Inv. II 54.13
35	1215/13	Kgl. Eisenbahn-Bauabteilung Glogau	2 Tongefässe u. Knochenreste aus Kotzenmeuschel Kr. Glogau		19/7.13		Überweisung Inv. II 41.13
36	1257/13	Lichtenecker Szekesfehérvár	Funde aus Regöly u. Nemedi (Com. Tolna) Ungarn.		29/7.13		Ankauf Inv. I 55.13

Laufende No.	Acten-No.	Namen und Wohnort des Einsenders.	Gegenstand.	Stückzahl.	Datum des Eingangs.	Datum des Wieder-Ausgangs.	Bemerkungen.
37	1120/13	Ulrichsmuseum zu Regensburg	3 Bruchstücke v. Bronzesicheln aus d. Depotfund v. Benkhof b. Landau (Pfalz)		30/6/13		Austausch Inv. II 42.13
38	1212/13	Gesellschaft f. pommersche Geschichte u. Altertumskunde, Stettin	Gipsabgüsse der Hausurne v. Oblicitz, Kr. Lauenburg		7./8. 13.		Ankauf Inv. II 51.13
39	994/13	Prof. Götze, Berlin	Grabfunde v. Rahnbütte, Kr. Soldin		7/8. 13.		Ausgrabung Inv. II 50.13
40	1327/13	G. Eichhorn Pastor, Schorfheide	Nachbildung eines verzierten Steingefässes von Schorfheide bei Weissand, Anhalt				Kukaus Inv. II 43.13.
41	455/13	Dasch Inowrazlaw, Tiefbauschächte	4 Fibeln u. 2 Anhänger aus dem Inowrazlaw-Salzquellenfunde		12/3.13		5. Inv. II 62.13
42	1395/13	Prof. Loewe Berlin-Grunewald	Fragm. e. Steinbeils von Hamburg-Hahe (Kreis Harburg)		26/8.13.		Geschenk Inv. II 46.13.
43	1365/13	Kgl. Kanalbauamt Recke	Perle von 2 Urnen Wörstel Kr. Tecklenburg		1.9.13		Überweisung Inv. II 47.13.
44	1439/13	H. Müller-Brauel Leven	Fragm. von römischen Bronzen mit e. kupfernen Niete		6.9.13		
45	1451/13	Exc. Bode	von Tschen b. Diepholz (Hannover) 10 Bronzen aus Spanien		8.9.13	26.I.14	Zur Ansicht Zurückgegeben
46		Prof. Schuppel Osterode	Feuerstein-Messer vom Osterrande		9.9.13		Geschenk Inv. II 48.13.

Laufende No.	Acten-No.	Namen und Wohnort des Einsenders.	Gegenstand.	Stückzahl.	Datum des Eingangs.	Datum des Wieder-Ausgangs.	Bemerkungen.
47	1522/13	Dr. Ph. Lederer Berlin	Keramik aus Pallieto (Etrurien) u. 1 Karton m. Kleinfunden aus Santo Spirito (Apulien		17/IX 13		Ankauf Inv. II 53/13 ~~Ankauf. Inv. II 53/13~~
48	455/13	A. Dasch Teplitz-Schönau	2 Kisten m. Funden aus d. Umgebung v. Teplitz	4 13	15/IX. 13		Inv. II 62. 13 Ankauf
49		Lindemann Steglitz	slav. Scherben aus Blankenburg (Kr. Nieder-Barnim)		17. IX/13		Katalogisiert unter: I f 10294
50	236/13	Prof. Götze in Berlin u. Seiler Gehren.	3 Kisten m. Funden aus Gehren, Kr. Lukkau		22/IX. 13.		Ausgrabung Inv. II 49. 13
51	1253/13	Lindau u. Borchardt, Berlin	10 Photographieen		24/VII. 13		7 davon am 25. VII. zurückgeschickt. Ankauf. Inv. II 52. 13
52	62/13	P. Noack, Berlin	1. Lanzenspitze aus Feuerstein aus d. Umgebung v. Beeskow Kr. Beeskow-Storkow		3./10. 13.		Ankauf Inv. II 68. 13
53	1558/13	Ewald Muer, Cüstrin	Gefäße u. Scherben aus d. Nähe d. neuen Pionierkaserne in Cüstrin, Kr. Königsberg N.M.		1/10. 13.		Ankauf Inv. II 58. 13
54	1634/13	B. Jüterbok, Ernestinenhof, Kr. Soldin	1 Paket m. Scherben v. einem Gräberfelde v. Ernestinenhof, (Kr. Soldin).		15/10. 13		Katalogisiert unter I f 10302

Laufende No.	Acten-No.	Namen und Wohnort des Einsenders.	Gegenstand.	Stückzahl.	Datum des Eingangs.	Datum des Wieder-Ausgangs.	Bemerkungen.
55	1682/13	S. Majestät d. Kaiser	2 Schachteln m. vorgeschichtl. Funden aus Krain		20/X 13		
56	1624/13	Kgl. Bauleitung f. d. Oderregulierung Hohenwutzen bei Alt-Glietzen, Königsberg N.M.	1 Kiste m. Funden aus d. Oder.		23/X 13		Überweisung ~~Ankauf~~. Inv. II 56. 13
57	1721/13	Dr. Ph. Lederer Berlin	1 Bronzefibel, 1 Bronzespirale aus Parchim (Mecklenburg), 1 Bronzescheibe, 2 Bronzefibeln aus Italien		27/X. 13		Zurückgegeben: Brillenfibel, Spiralscheibe u. 1 Latenefibel. 1. XII. 13. Das andere gekauft Inv. II 66. 13.
58	1524/13	Dr. A. Hagemann Naumburg	6 Kisten m. Ausgrabungsgegenständen aus Almrich bei Naumburg dazu 1 Kiste m. 28 Negativen		29/X 13.		Die Negative befinden sich im 2. Katalogschrank. Ausgrabung u. Ankauf Inv. II 60. 13 s. a. E. I II 67. 13.
59	1731/13	Fleischhauer, Perleberg (eig. Kreis) Westprignitz	2 Pakete m. Funden v. verschied. Orten		29/X. 13	6./XI 13	Zurückgeschickt
60	1865/13	Prof. Götze, Berlin	3 Kisten m. Ansiedlungsfunden d. La Tènezeit aus Meisdorf, Mansf. Gebirgskr.		20. X/13		Ausgrabung Inv. II 61. 13
61		Die Leitung d. anthropolog. Samml. d. Kgl. Museen	neol. Scherben m. Schnurverzierung aus Salesche Kr. ~~Schildberg~~ Schubin		14/XI 13		Überweisung Inv. II 57. 13

Laufende No.	Acten-No.	Namen und Wohnort des Einsenders.	Gegenstand.	Stückzahl.	Datum des Eingangs.	Datum des Wieder-Ausgangs.	Bemerkungen.
62	1835/13	Archäolog. Institut in Rom	1 Kiste m. Vasenscherben	45	15/11. 13.		Ankauf Inv. II 4.14
63	1623/13	Lindau u. Borchardt Berlin	33 Photogr. französ. Megalithdenkmäler		10/X. 13.		25 Phot. am 25.X.13. zurück. Angekauft Inv. II 59.13
64	1892/13	Dasch, Teplitz	7 Goldringe (davon 2 Ringe) von Schwarzer Berg Teplitz (Depot od. Grabfund)		27.11.13		Ankauf Inv. II 1.14
65		v. Winterfeld Felchow, Kr. Angermünde	1 Pferdeschädel, 1 Speer, 1 „Hechtstecher" Speer, wahrsch. v. Felchow Kr. Angermünde		28.XI 13		Kein Fundbezirksmuseum vorhanden. 29.12.14 Gierke. Zurückgeschickt 15/II.15.
66	1849/13	Kreisbauamt des Kr. Niederbarnim (Berlin)	Urne mit Leichenbrand u. kl. Bronzeresten von Schönfließ Kr. Niederbarnim		29/II.13		Überwiesen Inv II 11.14
67	1834/13	W. Schmidt Altenburg a/S, Kr. Naumburg	Funde aus Altenriet bei Naumburg.		29/IX. 13.		s.a. E.J.II 68.13. Ankauf Inv. II 63.13
68	1414/13	W. Bünte Charlottenburg	3 Hausmodelle nach d. Haus auf d. Römerschanze bei Potsdam		30.VIII.13		Ankauf Inv. II 64.13
69	1881/13	Ed. Krause, Berlin	Grabfunde aus d. Nähe v. Schloß Hubertusstock Kr. Angermünde		6.XII.13		Inv II 7.15
70	1924/13	Dr. Zammit, Malta durch Geheimrat Schuchhardt	stein- u. bronzezeitl. Scherben aus Malta		10.XII.13		Geschenk Inv. II 65.13

Laufende No.	Acten-No.	Namen und Wohnort des Einsenders.	Gegenstand.	Stückzahl.	Datum des Eingangs.	Datum des Wieder-Ausgangs.	Bemerkungen.
71		Dr. Lederer Berlin.	15 silber- u. kupfertauschierte Eisenschnallen u. -beschläge		12.12.13	16.XII.13	wieder zurückgeschickt.
72	1947/13	Dr. Lederer, Berlin	6 Tongefäße aus einem Grab bei Canosa (Apulien)		17/XII 1913		Ankauf Inv. II 66.14.
73	2061/13	Dr. Velcke, Berlin	Scherben u. andere Fundstücke aus der Höhle Chirospilia auf Leukas	22	22.XII 13.		Geschenk Inv. II 67.13
74							

Laufende No.	Acten-No.	Namen und Wohnort des Einsenders.	Gegenstand.	Stückzahl.	Datum des Eingangs.	Datum des Wieder-Ausgangs.	Bemerkungen.
1	98/14	Mautner Budapest	Einzelfunde aus Ungarn u. v. ein. Gräberfeld v. Prozor in Kroatien		20.I.14		Ankauf. Inv. II 2.14 — Inv. II 10.14
2	2069/13	Vorstand d. Kgl. Eisenbahnbauabteilung Züllichau, Kr. Züllichau	47 Scherben, 2 Urnen 6 Lehmbrocken, 1 bronz. Lanzenspitze v. verschied. Fundstellen aus d. Umgebung v. Züllichau an d. Nebenbahn Kontopp-Züllichau		28.I.14		Überweisung Inv. II 3.14. s. E.J. II 8.14
3	184/14	J. Konietzko Hamburg	1 Steingefäß aus d. Nähe v. Galway Co. Galway, W.-Irland		4.2.14	27.III.14	zurückgeschickt
4.	241/14	Lenz, Berlin	2 Tafeln m. slav. u. 1 vorslav. Scherben v. d. Burgwällen b. Ahrensdorf u. Reitwein, Kr. Lebus		12.II.14		Geschenk Inv. II 5.14
5.	34/14	Prof. Götze, Berlin	bronzezeitl. Scherben v. Rüdnitz Kr. Oberbarnim		10.III.14		Inv. II 9.14
6	381/14	Heinrich Bátor in Pécs	2 Pakete m. Funden verschied. Herkunft aus Ungarn		17.III.14		Zurückgeschickt 8/4.
7	319/14	Frl. M. Hermann, Weimar	Eisenwaffen aus Gräbern unweit d. Porta Capena i. Rom		20.III.14		zurückgeschickt. 6/4.
8	450/14	Kgl. Eisenbahnbauabteil. Züllichau	1 Tongefäß m. Brandknochen v. d. Bahnbaustrecke Kontopp-Schwiebus wohl aus d. Kreis Züllichau		23/III/14		Überweisung Inv. II 7.14 s. E.J. II 2.14

Laufende No.	Acten-No.	Namen und Wohnort des Einsenders.	Gegenstand.	Stückzahl.	Datum des Eingangs.	Datum des Wieder-Ausgangs.	Bemerkungen.
9	1026/13	Le Bel, Paris	Abguß eines Schädels v. Langerie Basse b. Les Eyzies		9.6.13		Geschenk Inv. II 8.14
10	531/14	Th. Rasp Obersalzberg	Sammlung von Liegnitz aus Schlesien		4/4.14		zurückgeschickt 6/4.
11	490/14	~~[illegible]~~ Klante Niewitz Schneider (Niewitz)	Steinhammer v. Haden Eisenaxt v. Niewitz Kr. Luckau		5/5.14		Geschenk Inv II 18.14
	490/14		Dazu: Topfscherben aus der Sanddüne südl. von Niewitz				Ausgrabung. Inv II 18.14
~~12~~	~~2051/13~~						
12	2051/13	Graf von Schweinitz Berlin-Charlottenburg.	Transkaukasische Funde aus d. Gouv. Jelissawetpol		5/5.14		Ankauf Inv. II 13.14.
13	893/14	Lehrer Kähler, Waren i/Mecklbg	Funde vom Müritzsee b. Waren				Inv. II 14.14 Geschenk.
14	907/14	Dr. Lederer Berlin	2 Silberspiralen von Chiusi (Etrurien)		29/5.14 im Büro.		Ankauf Inv II 21.14
15		Mautner Budapest	Verschiedenes aus Ungarn		29/5 14		Inv II 16. 17. 14 || 2.15
16	827/14	Dr. R. Forrer Strassburg	Funde aus den Töpferöfen von Heiligenberg bei Strassburg		10/6.14		Ankauf Inv. II 23.14
17	981/14	Grodzicki Berlin	Ringfibel von Eckerndaus Kr. Köslin		12/6 14		Ankauf Inv II 22.14
18		E. Apelt B. Lichterfelde.	Bronzezeitl. Leichenbrandurne von Seehof Kr. Teltow		19/6.14		
19	854/14	Nationalmuseum in Athen.	Scherben, Gefäße, Steingeräte und Marmorsachen aus Nordgriechenland u. den Kykladen		24/6.14		nicht inventarisiert Katalog nr. IVc 96-325

Laufende No.	Acten-No.	Namen und Wohnort des Einsenders.	Gegenstand.	Stückzahl.	Datum des Eingangs.	Datum des Wieder-Ausgangs.	Bemerkungen.
20.	716/14	Ausgrabung (Professor Götze)	Scherben v. Knochenbrand aus Hohen (Kreis Querfurt)		25/6.14.		Ausgrabung Inv II 15.14.
21	1067/14	Maurermeister Lüdgast	Gefäßreste Bronzezeit aus Wittstock a.d. Dosse (Ruppin)		27/6.14		Ankauf Inv II 20.14
22	665/14	Prof. Zammit Malta	Modell der Tarxien		27/6.14		Inv II 19.14.
23	1996/13	K.K. Naturhist. Hofmuseum in Wien	Nachbildung der Bronzesitula von Kuffarn		29/6.14		Ankauf. Inv II 3.15
24	1009/14	Kgl. Eisenbahnbauabteilung Merseburg	2 Tongefäße u. 1 Schädel aus 1 neol. Steinkistengrab von Merseburg		21/7 14		Überweisung Inv II ~~25.14~~ 1.15.
25		Dr. Lederer Berlin	Vergoldete Bronzefibel aus Köln (Stadt)		16/7.14.		zurück 1/8.14
26	1207/14	Kgl. Bauinspektor Cassel - Hannover	Steinaxt aus der Mulde bei Werra		1/8.14		Überweisung Inv. II 27.14
27	1271/14	Exc. v. Bode, Berlin	Scherben aus Langenstein bei Halberstadt		8/8.14		
28	1192/14	Römisch-Germanisches Zentral-Museum, Mainz	2 Kastenformen von Gefäßen aus Lienenmoor (Uelzen)		7/9.14		

Laufende No.	Acten-No.	Namen und Wohnort des Einsenders.	Gegenstand.	Stückzahl.	Datum des Eingangs.	Datum des Wieder-Ausgangs.	Bemerkungen.
1	79/15	Kaevecker, Apotheker Vetschau N/L	3 Gesichtsurnen mit Deckeln aus der Prov. Posen		23/I.		Ankauf Inv. II 4.15
2		Quente Heiligengrabe	Verziertes Bronzegefäß aus dem Kreis bei Mainz		4/II		Leihgabe
3	1375/14	Hauptlehrer, Rittmann Hilkersdorf (Kr. Königsberg Neu)	2 Steinbeile; Urnen mit Beigaben (darunter ein kleines Halsfragment) der jüngeren Lausitzer Bronzezeit; Scherben und Feuersteinsplitter gefunden bei Hilkersdorf. Ueberweisung in Hauptstein aus Wilhelmsburg bei Hilkersdorf.		25/III.		Überweisung ans Provinzialmuseum Inv. II 12.15.
4.	326/15	Professor Dr. Schumacher	Kupferartefakte und Gegenstände aus Ton aus Ägypten				Geschenk Inv I 5.15
5	327/15	Hartwich, Apotheker - Langenwende	Scherben aus Langenwende und Umgegend				Geschenk Inv II 6.15
6.		Fr. Krause Lorlein	Funde aus einer Ansiedlung in Schmölln (Kr. Teltow)		31/III. 21/IV		Geschenk Inv II 8.15
7	409/15	A. Gabriel Mittelbeerbeck. 26 II	2 römische Glasgefäße, angeblich gefunden am Limes im Taunus		7/V.	1. IX	Wurden abgeholt.
8	379/15	Kgl. Eisenbahnbetriebsamt Luckenwalde	Grabgefäße u. Scherben der Lausitzerzeit von Barsdorf Kr. Liebenwerda P.B. Merseburg		26/5.		Überwiesen Inv. II 9.15

1915

Laufende No.	Acten-No.	Namen und Wohnort des Einsenders.	Gegenstand.	Stückzahl.	Datum des Eingangs.	Datum des Wieder-Ausgangs.	Bemerkungen.
9	435/15	Ernst Will Unteroffz. Potsdam	3 merovingische Gefässe von Monceau-le-Neuf (Aisne).		22/5.		Ankauf. Inv. II 12. 15
10	490/15	Dr. v. Schnorr-Carolsfeld (Berlin)	kl. Bronzefigur		10/6.		Ankauf Inv. II 10. 15
11	368/15 +494/15	H. Niggemann Kriegsfreiwilliger Charlottenburg	Funde aus Skelettgräbern bei Bucy le Long (Aisne)				Überweisung Inv. II 10. 16.
12	506/15	Slg. Aufseher Reinhold Äg. Abtlg.	Bronzene Nachbildung e. Br. Schwertes aus Zagazig (Bubastis, Ägypten)				Ankauf Inv. II 11. 15.
13	119/15	Prof. Götze Berlin	Funde vom Gräberfeld von Börnicke bei Nauen		Magazin Dahlem		Ausgrabung Inv. II 13. 15
14	564/15	Kgl. Eisenbahnbau-Abtlg. Luckenwalde	Funde von e. Flächen-Teile-zeitl. Gräberfelde bei Grüna b. Jüterbog		10/7.		Überweisung Inv. II 8. 16.
15	640/15	Geh. Rat. Dr. Edeling Frankfurt a. O.	Neolith. Skelettgrab mit verziertem kl. Tongefäss Nähe v. Drobin Gouv. Plock Russ. Polen		18/8		Überweisung Inv. II 11. 16.
16	700/15	L. Mautner Budapest	Silberfund von Polgárdi Kom. Weissenburg (Ungarn) Bronzeschwert von Medvedze Com. Árva.		11/10. 15.		Zur Rücksendung verpackt im Büro 2/XII. 20. Abgeschickt 8/XII. 20.
17	659/15	Historischer Verein Kelheim	Eisenschlackenstücke aus dem Kelheimer Jura.		29/10. 15		
18	968/15	Frau Grünenberg Berlin	Br. Antennenschwert gef. bei Parthennen, Vorarlberg (Schweiz)		26/11. 15		Zurückgegeben 15/12. 15
19	901/15	Bauamt Kutno Russ. Polen	2 Gefässe aus Leichenbrand- u. Scherben mit Leichenbrand gräbern bei Model (a. d. Strecke Pazyna-Model) unweit Kutno		13/11. 15.		Inv. II. 13. 16.

1916

Laufende No.	Acten-No.	Namen und Wohnort des Einsenders.	Gegenstand.	Stückzahl.	Datum des Eingangs.	Datum des Wieder-Ausgangs.	Bemerkungen.
20	710/15 801/15	Geh. R. Schuchhardt Berlin	2 Leichenbrandurnen u. 2 Beigefässe aus Kaiserzeitl. Brandgruben bei Stupsk, südw. von Mlawa (Russ. Polen)		1/3/11. 15.		Inv. II. 12. 16.
~~21~~ 1		~~Weichensteller Rohde Pankow, Binzstr. 23~~	~~Urne mit Leichenbrand aus e. Steinkiste bei Schönlanke, Kr. Czarnikau~~		~~3/1. 16.~~		
1		Weichensteller Rohde Pankow, Binzstr. 23	Urne mit Leichenbrand aus 1 Steinkiste bei Schönlanke Kr. Czarnikau		3/1 16.		Ankauf Inv. II 3. 16.
2	28/16	H. Müller-Brauel Zeven	Versch. Grab- u. Siedl. Funde aus Prov. Hannover (Lavenstedt, Fuhlsbüttel, Heerlingen, Anderlingen).		14/1. 16 Funde von Lavenstedt zurück! 20/5. 16.		Der Grabfund mit dem Schwert ist an d. Prov. Mus. nach Hannover gegangen. 12/4. 16. Für die Funde von Fuhlsbüttel Inv. II 5. 16.
3	161/16	Dr. med. Fr. Wolf z. Z. Aubérive (Champagne)	5 Scherben u. 1 Schädelstück, angebl. von e. Gräberfelde nördl. v. Aubérive (2. Sendung 26/3. 16.)		23/2. 16.		Inv. II 6. 16 vgl. E. J. II 7 u. 9. 16.
4	234/16	Stud. L. Reimer Berlin	Neol. Scherben aus Megalithgräbern von Haselünne Kr. Meppen Reg. Bez. Osnabrück		12/3. 16		Ankauf Inv. II 2. 16.
5	697/15	Prov. Museum i. Bonn	Farbige Gipsnachbildung des Neandertalschädels		11/3. 16.		Ankauf Inv. II 1. 16
6	273/16	A. Aretz Düsseldorf	Tongefässe aus Gräbern der Marne-Kultur bei Tartiers, westl. Soissons		25/3. 16		Geschenk. Inv. II 4. 16.

Laufende No.	Acten-No.	Namen und Wohnort des Einsenders.	Gegenstand.	Stückzahl.	Datum des Eingangs.	Datum des Wieder-Ausgangs.	Bemerkungen.
7	293/16 + 161/16	Dr. med. Fr. Wolf z. Z. Aubécourt	Skelettreste i. Bruchstücke einer Steinkiste aus Kopfhaag gef. wörtl. von Aubécourt vgl. E. J. II 3.16.		31/3.16		Inv. II 6.16 vgl. E. J. II 3 u. 9.16
8	330/16	Dr. Siegfried Loschcke Berlin	Korb mit Scherben aus dem Nachlass Loschckes		12/4.16.		Geschenk Inv. II 22.16.
9	161/16 + 293/16	Dr. med. Fr. Wolf	Tongefässe, Fragmente, Feuersteinfragen i. Skelettreste aus Gräbern nördl. v. Aubécourt		9/5.16.		Inv. II 6.16 vgl. E. J. II 3 u. 7.16.
10	585/16.	Oberleutnant Riedel Ostfront vor Riga	Topfscherben i. Tierknochen aus den Dünen der Düna bei Borsemünde (Kurland)		12/5.16		Geschenk Inv. II 19.16.
11	399/16	Unteroff. P. Weigt Ostfront Etappenstation Nowo Minsk.	Scherben i. Hüttgeräte von e. steinzeitlichen Siedlung bei Ruda zwischen Warschau u. Nowo Minsk.		27/5.16.		Geschenk Inv. II 9.16.
12	352/16	Bauamt Uniejow Russ. Polen Gouv. Warschau	Tongefässe von e. Urnenfelde bei Kozarcin Kr. Turek		29/5.16.		Überweisung Inv. II 7.16.
13	464/16	Frau Theiss Charlottenburg	Bronze meissel u. Bekannter Herkunft (wohl Norddeutschland)		29/5.16.		Ankauf Inv. II 15.16.
14	710/16	Karl Körber Ruhlsdorf b/Teltow	Steinbeil von Ruhlsdorf, Kr. Teltow	1	11/8.16.		Ankauf Inv. II 14.16.
15.		Lager-Kommandant d. Kr. Gef. pl. Döberitz	Scherben von Döberitz, Kr. Osthavelld.		12/8.16.		
16.	718/16	Leutnant Lemberg Ostfront	Scherben i. Feuerstein Splitter aus d. Rokitno-Sümpfen		16/8.16		Zur Ansicht. Sept. 1920 zum Inv. II 21.16 (= EJ II 76) geschrieben u. Katalogisiert.
17.	"	"	Mod. Scherben, Hüttgeräte usw. etc. v. Nowo Mlyn, Rokitno-Sümpfe		21/8.16		"

Laufende No.	Acten-No.	Namen und Wohnort des Einsenders.	Gegenstand.	Stückzahl.	Datum des Eingangs.	Datum des Wieder-Ausgangs.	Bemerkungen.
18	834/16	L. Mautner Budapest IX	Bronzen u. Tongefässe aus Ungarn	12	3/X.		Zur Rücksendung verpackt im Büro 2/XII.20. Abgeschickt 8/XII.20.
19	580/16	Kgl. Pulverfabrik v. Plaue b. Brandenburg (Havel)	Versch. Funde vom Fabrikgelände der Pulverfabrik		4/X.		Überweisung Inv. II 20.16.
20	559/16	Schütze Max Keller z. Z. Berlin	Feuersteine, Knochengeräte u. Topfscherben aus Russ. Polen.		7/X.		Geschenk Inv. II 24.18.
21	729/16	H. Haempfe Ehringsdorf-Weimar	Paläolith. Funde von Ehringsdorf		9/X.		Ankauf Inv. II 17.16.
22	886/16	Exc. von Bode Berlin	Goldschmuck aus Spanien Südrußland (Tüllenbeil, Schaftlochaxt, Flachbeil, Schaftlochaxt, Flachbeil, Schaftlochaxt, Flach

Laufende No.	Acten-No.	Namen und Wohnort des Einsenders.	Gegenstand.	Stückzahl.	Datum des Eingangs.	Datum des Wieder-Ausgangs.	Bemerkungen.
1	968/16 971/16	Kais. Museum Berlin	Funde von Klawa Kgr. Posen (vgl. E.-J. II 20.15)				Überweisung im Austausch Inv. II 1.17.
2	711/16	Ficke, Zahntechniker Breslau	1 Ohrring u. 2 Doppelspiral-Anhänger aus Golddraht gef. bei der ehem. russ. Festung Osowiec (Posen)				Ankauf Inv. II 2.17.
3	103/17	E. Castan Berlin vgl. E.-J. II 13.09 Akt. 608/09	10 ungen. bemalte u. 4 unbemalte Gefässe von Rhodos sowie kleinere Schmucksachen aus Knochen u. Ringfragmente		2/2.17		Ankauf Inv. II 7.17
4	235/17	Major Wachs Rumänische Front	Skelettreste u. Gefässteile aus e. Hügel u.w. von Braila (Rumänien) Fund I-III	13	13/4.17		Fund III abgeg. and. anthrop. Abteilg. 16/5.17. Inv. II 5.17
5	380/17	Vizefeldwebel Voller Ostfront	Bronzespirale, anscheinend aus 1 Skelettgrabe bei Pinsk Polen.				Inv. II 3.17. Überweisung
6	1049/16	Pionierabteilung Lodz Ostfront	Reste von Leichenbrandurnen u. einzelne Beigaben aus e. Gräberfelde von Cienzow bei Beldoro Kr. Lodz		28/5.17		Ausgrabung Inv. II 4.17.
7	379/17	Div. Pfarrer Schultze Ostfront	Skelettgrab mit Beigaben aus e. Hügel in Wolhynien Fo. wird später angegeben werden! (Bürzany)	2 Urnen eine davon wird ausgepackt wenn Zeit es erlaubt	4/6.17 25/6.17.		Überweisung Inv. II 10.17.
8	507/17	Notar Velter Haynau (Schles.)	Tongefäss u. Scherben aus e. Hügelgrabe bei Haynau Kr. Goldberg-Haynau	Beigaben bereits? erst 2	9/7.17.		Ankauf Inv. II. 12.17
9	384/17	Cöthener Museum	Steinplatten von e. Grabe bei Cöthen (Anhalt)		25/7.17		Ausgrabung Inv. II. 13.17.
10	581/17.	Anthropol. Gesellschaft Berlin	Aus d. Nachlasse von Rudolf Virchow: Gefässe aus den Hockergräbern, Gefässe von M. Rössen Kr. Querfurt 2 Skelette m. Beigaben aus dem neolith. Gräberfelde von Rössen				Die Skelette v. Rössen ohne Beigaben sind an Herrn v. Luschan abgegeben worden. 31/I.18.

Laufende No.	Acten-No.	Namen und Wohnort des Einsenders.	Gegenstand.	Stückzahl.	Datum des Eingangs.	Datum des Wieder-Ausgangs.	Bemerkungen.
11	507/17	Notar Velter z.Z. Haynau	Grabfunde bei Haynau u. Schlesien vgl. E.-J. II 8.17	5 Kisten		7/8.17	Ausgrabung Inv. II 12.17.
12	598/17	Rittergutsbesitzer Schultze Hainersdorf	2 schwere goldene Halsringe mit reicher Verzierung vom Rittergute Hainersdorf bei Braunsberg (Ostpreussen)			17/8.17	Ankauf Inv. II 11.17.
13	622/17 vgl. 688/16	Fr. v. Döring St. Lichterfelde	Topfscherben u. 1 Silbermünze von d. Kaiserzeitl. Siedlung bei Gr. Lichterfelde			23/8.17	Geschenk Inv. II 9.17.
14.	507/17	Notar Walter z.Z. Haynau	Ausgrabungsfunde aus Schlesien	2 Kisten	6/9.17		Ausgrabung ohne Inventar
15.	372/17	Pfarrer Schultze z.Z. im Felde	Einzelfunde u. Gräber von Bürzany, Wolhynien			25/9.17	Zu E.-J. II 7.17. = Inv. II 10.17.
16.	675/17	Oberstabsarzt Dr. Reichenbach, Ref. für Lazar. 102, Focsani	Siedlungsfunde von Montenoi, Rumänien	1 Kiste	12/9.17		Geschenk Inv. II 15.17
17.	507/17	Notar Walter z.Z. Haynau	Grabfunde von Ober-Leichlau	1 Kiste	21/9.17		Ankauf Inv. II 8.18
18.	697/17.	Frl. Ruzinger, Klein-Lissewitz	Kleiner Goldblechschmuck	1			Ankauf Inv. II 6.18.
19.	479/17	Götze Berlin	Grabfunde von Mogilno u. Modla, Polen	2 Kisten	6/10.17.		Ausgrabung Inv. II 60.18
20.	679/17.	Gutsverwaltung, Rittmeister, im Felde	1 Tongefäss, Scherben, Steinbeile von Rumänien	4 Kisten	6/10.17		Geschenk Inv. II 14.17.
21.	162/17	Ing. Fortmüller Berlin	Siedlungsfunde aus Rumänien	5 Kisten	18/10.17		Ankauf Inv. II 18.11.17
22.	523/17	Götze Berlin	Funde aus einem Hockergrab bei Herrnsheim Kr. Worms		19.10.17		Ausgrabung Inv. II 16.17

1917.

Laufende No.	Acten-No.	Namen und Wohnort des Einsenders.	Gegenstand.	Stückzahl.	Datum des Eingangs.	Datum des Wieder-Ausgangs.	Bemerkungen.
23	886/17.	Geh. Rat Schuchhardt	Scherben ~~von d. Kastellen~~ der Trajanswälle in der Dobrudscha (Rumänien)		5/XII.17.		Ausgrabungen Inv. II. 3. 18.
24	882/17.	Prof. Hub. Schmidt	Funde von Sarata-Monteoru Bez. Buzau (Rumänien)		5/XII.17		Ausgrabungen. Inv. II 9. 18.
25		Heinzelmann Breslau	Archaeologica u. Ethnographica versch. Herkunft.		20/XII.17.		Zurück d. 27/XII.17 bis auf e. Bronze, die in d. ägypt. Abtlg. geblieben ist.
26		Dr. Lautenschläger Berlin	Br. Hals- u. Armring, Glas u. Bronzeperlen, Tongefäss aus Ostpreussen		27/XII.17.		Herrn Meyer auf Wunsch zurückgegeben am 19/III.18
27		Ungenannt	Br. Armbrustfibel aus Serbien		28/XII.17		Geschenk Inv. II 17. 17.
28	883/17	Prof. Dr. Dragendorff Berlin	Grabfund aus Makedonien		31/XII.17.		Inv. II 1. 18. Geschenk.

1918.

Laufende No.	Acten-No.	Namen und Wohnort des Einsenders.	Gegenstand.	Stückzahl.	Datum des Eingangs.	Datum des Wieder-Ausgangs.	Bemerkungen.
1	22/18	Dr. P. Träger Bln.-Zehlendorf	Funde aus Rumänien und Ungarn				Geschenk Inv. II 4. 18
2	184/18	Berl. Anthrop. Gesellschaft aus der Rudolf-Virchow Stiftg.	Funde aller Art aus verschiedenen Gegenden Deutschlands u. der baltischen Provinzen.	17 Zettel numeriert	2/III.18.		Überweisung Inv. II 2. 18.
3	196/18	Frau Theiss Charlottenburg	2 Bronzesporen kaiserzeitl. Form ohne Fundangaben		9/III.18.		Zurückgeschickt 19. III. 18.
4	513/17	Geh. Rat Schuchhardt	Funde von Arnavoda i. d. Dobrudscha		11/I.18		Ausgrabung Inv. II 3. 18.
5	881/17	Heinzelmann Breslau	Viergespann aus Ton i. Dipylonstil aus Griechenland.		19/I.18		Ankauf Inv. II 5. 18.
6	608/17	Carl Günther Berlin	Slg. photogr. Negative		16/I.18.		Ankauf Inv. II 7. 18.
7	250/18	Etappenverwaltung i. d. Dobrudscha	Topfscherben, Knochen von Anadolkjoi	1 Kiste	23/3.18		Ausgrabung Inv. II. 3. 18
8	337/18	Notar Walter Sen b/Niesky	Beigaben u. Negativplatten der Ausgrabung von Oberbielau, Kr. Hainau		25/4		Ausgrabung
9	561. 582/18	Prof. H. Schmidt	Ausgrabungsergebnisse von Monteoru Bez. Buzau II		20-29/VII.18		Ausgrabung. Inv. II 25. 18.
10.	497/18	E. Maerker Berlin	Merovingische Grabfunde von Liez bei Tergnier (Aisne)		27. VII. 18.		Geschenk Inv. II 14. 18.
11	551/18	Ltn. Janetzky Finsterwalde	Bronzeschmucksachen aus fränk. Gräbern bei der Lorettohöhe bei Liévin (Lens).		17/VII.18		Ankauf Inv. II 21. 18

1918

Laufende No.	Acten-No.	Namen und Wohnort des Einsenders.	Gegenstand.	Stückzahl.	Datum des Eingangs.	Datum des Wieder-Ausgangs.	Bemerkungen.
12	315/18	Dr. Lederer Antiquar. Berlin	Fränkisches Tongefäss von Concevreux (Aisne)		27/V.18		Austausch Inv. II 16.18.
13	884/17	Mendel Turnu Severin, Craiova	Silberschatzfund vom Bezirke Dolj in der Gegend von Craiova		23/8.18		Austausch Inv. II 15.18.
14	493/18	Kavarock (?) im Felde ?	Roher Stein, bei Freilegung e. angebl. Hünengrabes gef. bei Girbigsenba ?		9/7.18.		Zurückgeschickt 5/XII.18.
15	653/18	Nitzmann Lagard	Steinzeitl. Gefäss aus e. Hünengrabe von Rügen (Moritzhagen bei Neuenkirchen)		4/9.18.		Austausch Inv. II 22.18.
16	750/18	Kais. archäol. Institut Ausbrecherstrasse	Scherben eines grossen Pithos u. anderer Gefässe von Podromo südl. Mazedonien.		3/10.18		Überweisung Inv. II 17.18.
17	767/18 1016/18.	Pfarrer Schultze z. Z. i. Felde	Neolith. Scherben i. Feuersteingeräten aus e. Siedlung bei Rudki Kr. Kowel.		9/10.18		Ausgrabung Inv. II 9.19.
18	847/18	Herr v. Bredow auf Bredow (Uckermark)	Knochennadel aus d. Hauen-Caretzer Kanal beim Bredower Forstteich		5/11.18		Geschenk Inv. II 18.18.
19	710/18	+ Konservator Krause Berlin	Pfahlbaufunde von Altenhof am Werbellinsee Kr. Angermünde	3 Kisten	30/10.18		Geschenk Inv. II. 23.18.
20	480/18	O. Burger Stuttgart	Reich verzierter Bronzering von Jagstfeld bei Heilbronn		15/11.18		Austausch Inv. II 20.18.
21	544/18	Milit. Forst verwaltung Bialowies	Gräberfunde aus Hügelgräbern im Urwalde von Bialowies		15/11.18		Überweisung Inv. II 19.18.
22	890/16	Steinhausen Burgpfarrer i. Brauer feld Bruhn Oberst, Charlottenburg.	Funde aus e. Gräberfelde des Rittergutes Brauerfeld Kr. Krossen		27/11.16		Leihgabe L 51.
23	997/18		Schädel, Bronze- u. Eisen sachen aus Gräbern zw. Mohilew u. Slobin (Russland)		27/12.18.		Geschenk. Inv. II. 4. 28.

1919.

Laufende No.	Acten-No.	Namen und Wohnort des Einsenders.	Gegenstand.	Stückzahl.	Datum des Eingangs.	Datum des Wieder-Ausgangs.	Bemerkungen.
1.		Prof. O. Olshausen Berlin	Sammlg. vorgesch. Altertümer, bes. Ergebnisse der Ausgrabgen				
X.							
2.	1085/16.	Rausch Nordhausen	Modell e. neolith. Hauses nach Schliz.		23/1.19.		Austausch Inv. II 8.19
3	807/19	Geh. Rat Penck Berlin	3 Feuersteine aus den Interglacialschottern der Pleiße von Markkleeberg b. Leipzig		27/1.19.		Geschenk für Ausland Inv. II 4.19
4		Verschiedene	1.) Gefäss vom Pedkis-Lager aus d. Nachlass Rud. Virchows		11/2.19.		Überweisung
			2.) Gefäss m. Deckel aus Kleinasien				Geschenk.
			3.) Bronzegefäss mit Kupferschlacke aus Istrien. N.				Geschenk. Inv. II 2.19.
5	433/19	Lehrer Grosse Berlin	Feuerstein meissel von Kreischow Kr. Rothenburg		17/4.19		Geschenk Inv. II 4.19.
6	460/19	Ing. Schoenmilch Berlin	3 Tongefäße, 14 Steinperlen u. 5 Feuersteingeräte (darunter Tgm) von Lissowice bei Patzig (Posen)		2/5.19		Austausch Inv. II 10.19
7	480/19	Militärforstverwaltung Bialowies durch Museum für Naturkunde Berlin	1 Schädel mit Oberschmuck 2 Tongefäße 1 Bronzering aus slavischen Gräbern im Bialowieser Forst (Litauen)		2/5.19.		Überweisung Inv. II 6.19.
8	361/17	Kais. f. schles. Altertümer Breslau	Metallnachbildung eines Kupferarts von Ottwitz Kr. Steinau		10/5.19		Austausch Inv. II 7.19
9		Frau Levin Berlin-Schöneberg	Versteinerte Spitzenwirbeltiere aus d. ägäischen Meere		17/5.19		abgeholt am 29.5.1920. durch Frau Levin - gesch.
10	573/19	Hist. Gesellsch. f. d. Netze-District, Bromberg.	Altertümer aus d. Netzedistricts.		31/5.19		Zur Aufbewahrung in Magazin II.

Laufende No.	Acten-No.	Namen und Wohnort des Einsenders.	Gegenstand.	Stückzahl.	Datum des Eingangs.	Datum des Wieder-Ausgangs.	Bemerkungen.
11		v. Bredow Bredow, Osthavelland.	Grabfund (Lanzenspitze u. Kurzschwert aus Eisen) von Kr.		11/6.19.		Geschenk. Inv. I 11.19.
12	615/19 1073/14	Magistrat von Spandau	Grabfunde (Tongefäße) von Spandau		12/7.19.		Überweisung Inv. II. 4.24.
13		v. Bredow Bredow, Osthavelland	Steingerät von 35 cm Lge (Bogen-Pflugschar) v. Bredow		9/8.19		Geschenk Inv. II 13.19
14.	511/19	Kaftka Wien	Vegetabilische Proben von verschiedenen Fundorten		8/9		Tausch
15.	964/19	Prof. Dr Wankel Kgl. Oberbaurat Hofzugangasse 26	2 Gefäße Lausitz. Keramik aus Dessau (Anhalt)		27/9		Geschenk Inv. II 14.19.
16							

1920

1.	169/20	Prof. Kartzig Berlin-Lichterfelde	Gesichtsurne u. Beigefäß von Nesnachow Kr. Lauenburg (Pom.) 2 Hirschhorngeräte ebendaher aus e. Kiesgrube, Flintsaure (2 Bruchst.) aus d. Laibacher Moor; Flintspan v. Riddensöe (Riga)		17/2.		Geschenk. Inv. II 1. 20.
2	200/20	F. Bagel Berlin, Nachodstr.	2 Urnen mit Leichbrand von e. Gräberfelde bei Bertow, bei Brandenburg a. H.		23/2		Geschenk Inv. II 2. 20
3	ohne Akten.	Geh. Rat Schmidt (auf d. Fundstelle) gesammelt	15 Scherben aus Almrich b. Naumburg. bandkeramisches Gefäß u. Knochenstücke.		28/2		Geschenk. Inv. II 3. 20
4	Nr. 2518 des Zettel-Katalogs der Slg. A. V.	Geh. Rat v. Luschan für Anthrop. Gesellschaft	Aus d. Nachlass Rudolf Virchows: Neol. Tragflasche, Scherben u. a. Sig. ist nicht sicher! Beischrift: Hankasus ?!!		6/3		Überweisung vgl. Virchow-Schlg.

Laufende No.	Acten-No.	Namen und Wohnort des Einsenders.	Gegenstand.	Stückzahl.	Datum des Eingangs.	Datum des Wieder-Ausgangs.	Bemerkungen.
5	Nr. 2846 des Zettel-Katalogs der A. V. Slg.	Anthrop. Gesellschaft durch Geh. Rat v. Luschan	2 slav. Scherben aus e. Kiste mit Tierknochen aus Jarr Kr. (Posen)	2	13/3 im gelben R. V. Schrank		Überweisung vgl. Slg. Rud. Virchow
6	Nr. 2874 dto mit der Scherben in Petersburger Zeitungspapier (1921) gerickelt."	dto	Notiz: „verrierte u. Skelettreste, z. T. Tongefäßreste u. skyth. Bronzespiegel in Bruchstücken aus Russland.		13/3 im gelben R. V. Schrank		Überweisung vgl. Slg. Rud. Virchow. Überweisung Inv. I 15.20.
7	472/20	Dr Henry Schroeder Landbürgermeister Kreis Rz. Insterburg 44	1 Hockergrab mit prähistor. Scherben und Skeletten (5 Hügelgräber)		15/4.		
8	Nr. 2525 u. 2858 des Zettel-Kat. Rud. Virchows	Anthrop. Gesellschaft durch Geh. Rat v. Luschan	Topfscherben verschiedener Herkunft, z. T. ausländischer (Posen, Russland, Galizien)		20/4.20 im gelben R. V. Schrank		Überweisung aus d. Nachlass Rudolf Virchows
9.	483/20	Oganguberg Eisenbahninspektor Lissenburg.	Lanza-Lanzenspitze angeblich von Hartlepool	1	12/5		zurück geschickt 3/11.21 H. Kl.
10	622/20	Rittergbes. Badicke in Schönfeld, Kr. Königsberg/M.	Feinpolierte Flintbacke von Kienberg Kr. Osthavelland		15/6		Geschenk Inv. II 4. 20
11	504/20	Rittergbes. v. Bredow Bredow Kr. Osthavelland	Knochenharpunenspitze Baggerfund aus den Havel-Paretzer-Kanal bei Bredow.		19/6.		Geschenk. Inv. II 5. 20.
12.		Archiv v. Loebbecke Berlin, Kalkofenstr. Str. 18 III	1 Flintbeil von Roestkill (Dänemark), 1 Steinaxt neu von Ugjang (Finnland), 1 Tonring von Lemyrmi (Italien)	3	15/9		Geschenk Inv. II 6.20.
13		Pastor Bürgvoll b. Lassow Finnow (?) Frankfurt a. O.	Flint mit Skeletten Herkunft?		28/9		
14	1026/20	Dr. Hagemann Naumburg. S.	Funde von Almrich Slg. Schmidt		14/10		Ankauf Inv. II 11. 20
15	739/19	Prof. Studniczka Leipzig	Bronzearmring angeblich aus Macedonien		18/7.19.		Ankauf Inv. II 7. 20.

reserviert im gelben R. V. Schrank

Laufende No.	Acten-No.	Namen und Wohnort des Einsenders.	Gegenstand.	Stückzahl.	Datum des Eingangs.	Datum des Wieder-Ausgangs.	Bemerkungen.
16	848/19	G.R. Schuchhardt Berlin	Funde von d. Hasenburg bei Gross-Bodungen		23/10.19		Ausgrabung Inv. II 8.20
17	358/20	Antiquar Capell Hannover	5 Eisensachen des 11. Jahrh. Fo. 2		12/4.20		Ankauf Inv. II 10.20.
18	1049/20	Geh.R. Lowinsky Berlin	Scherben vom Burgwall von Plauk Kr. Schwerin		25/10.20		Geschenk Inv. II 13.20.
19	1137/20	Ing. Milentz Berlin, Ottostrasse 4	Funde aus slav. Gräbern i. Siedlungen vom Lorenzberg bei Caldus Kr. Thorn i. a. aus demselben Kreise		15/11.20.		Geschenk Inv. II 14.20
20	1295/20	Tel. Braun Berlin-Britz	Steinbeilen aus dem Teltow-Kanal bei Neukölln		18/12		Ankauf Inv. II 4.21
21	976/20	Lt. v. Woedtke Ganglau	Wikingerschwert von Lippehne Kr. Soldin i. Neumark vgl. Bad. Album Sekt. IV Fj. 10.		22/12		Ankauf Inv. II 5.21
22		Städt. Völkermuseum Leipzig.	2 Flintgeräte i. 1 Abguss eines solchen von Markkleeberg bei Lpzg.		22/12		Leihgabe! zurück 4/4.21
23		Sanitätsrat Dr. Lissow Wüstrow	3 Feuersteingeräte von Wüstrow		27/12		Leihgabe! zurück 4/4.21

Laufende No.	Acten-No.	Namen und Wohnort des Einsenders.	Gegenstand.	Stückzahl.	Datum des Eingangs.	Datum des Wieder-Ausgangs.	Bemerkungen.
1	976/20	Seeler Frankfurt a.O.	4 Papptafeln mit Bronzen i.a., 1 bronz. Schälmesser, 1 silberne Ringschnalle aus d. Slg. Kamienski. vgl. E.7. II 21.20		8/1.21.		5 Oberschalen: Ankauf Inv. 6.21. Rest zurück an Finder
2	1285/20	Frau v. Treskow Berlin, Konstanzerstr. 8	Teil eines Bronzebügels v. e. Halskragen von Tarnowo Kotowo b. Posen		29/1.21		Geschenk Inv. II 2.21 vgl. II 4469
3		W. Matthes Stud. phil. Berlin	Topfscherben i. a. von einer wendisch. Siedlung von Vezirek b. Belgard (Pers.)		9/II.21		
4		K. Strauss Frankfurt.O	Schädel von Frankfurt.O (am Bahnhof)		9/II.21		Zur Ansicht
5	251/21	W. Sperling Berlin, Dorotheenstr. 7 vgl. E.7. II 19.21	Tongefäss i. Goldschmuck aus e. Kaiserzeitl. Gräberfelde von Sachsendorf Kr. Lebus. (Gold im Büro)		5/3.21		Ankauf Inv II 23.21.
6	1073/20	Geh. Rat Schuchhardt Berlin	Funde aus e. Kaiserzeitl. Siedlung in Alt-Lichterfelde				Ausgrabung Inv. II 3.21
7.	661/20	GR. Kupffarth	Scherben etc. von Wölben, Kr. Thorn, Bronzedraht u. Bernsteinperle, Kr. Guben.		24/3.21.		Ausgrabung Inv II. 7.21.
8.	813/20	"	Funde vom Schwanenberg bei Gastorf a.S.		24/3.21		Ausgrabung Inv II. 8.21
9.	311/21	Geol. Landesanstalt Berlin	1 Pfeilspitze, 1 Kl. Steinbeil, 1 Kl. Armring von Fg. gefunden Ebersdorf Neumark		24/3.21.		Zur Ansicht. Zurück?
10		Anthrop. Gesellschaft durch Herrn v. Luschan	Aus d. Nachlass R. Virchow: Goldblechpass, Goldring, Goldbeigabe Carneolperle u. Goldblechstück von der Paradiesfestung (145) bei Kedabeg (Kaukasus)		12/4.21		Überweisung Inv. II 9.21
11	413/21	Lehrer Max Schneider Berlin Gneisenaustr. 59	Funde aus e. steinzeitl. Siedlung von Schmergow bei Gr. Krentz Kr. Zauch-Belzig		18/4.21		Geschenk Inv. II 10.21

Laufende No.	Acten-No.	Namen und Wohnort des Einsenders.	Gegenstand.	Stückzahl.	Datum des Eingangs.	Datum des Wieder-Ausgangs.	Bemerkungen.
12	423/21 1321/20		Gehört z. a. Knochen von Boviden u. Cerviden gefunden beim Bau des Verra-Kanals.				
13	467/21	Tabbert Falkenhagen.	Tongefäße aus La Tène-Zeit. Gräberfeldern und. Gegend von Falkenhagen b. Seegefeld Kr. Osthavelland				Geschenk. Inv. II 11.21
14.	427/21	Lanz Fabrikdirektor, Lichtenberg-Rummelsburg	6 Tongefäße von Landshut	6	10.5.21		Geschenk Inv. II 12.21.
15.	558/21	Anthropol. Gesellsch. Berlin	Scherben der Gefäße Knochen u. Kohle von Frankendorf, Kr. Luckau	1	20.5.21		Übergabe Inv. II 13.21.
16.	568/21	Reinhold, Marienhof	Nachbildung eines eiförm. Tongefäßes	1	27.5		Ankauf
17.	153/21	Frau Lehrer Pfarrer geb. Pfal, Coburg	drei alte Gräbern, aus Umgeb. v. Beigaben von Coburg				Ankauf Inventarium: Inv II. 14.21.
18	738/21	stud. Gandert Berlin	3 Bronzenadeln aus einem Hügelgrab und Lausitzer Keramik Scherben v. 1 Flachgrab zwischen Triglitz u. Boitzsch (Oberförsterei Falkenberg) Kr. Torgau.				Inv. II 2.22 slav. Siedlungen Inv. II 3.22
Dazu gehören Scherben u. Gefäße aus denselben Gräbern, ferner beigelegt: Scherben v. 11 Bronzen von slav. Siedlungen bei Rothen (Bez. Cottbus)							
19	251/21	Prof. Götze Berlin	Funde von Sachsendorf b. Lebus vgl. E. J. II 5.21	29	6.21		Ausgrabung Inv. II. 20-22.21.
20	716/21	Frh. v. Plotho-Terben Berlin	Zwei triangulären Bronzedolche v. Güsen Kr. Jerichow II	30	6.21		Geschenk. Inv. II. 15.21
21	477/21	Arbeiter Dummer Berlin	Steinhacke von Tschechen bei Zimmel Kr. Wohlau	1	19/7.21		Ankauf. Inv. II 17.21.
22		Paul Maaß Postinspektor	Lanzenspitzmesser	1	6/8 21		Geschenk Inv. II. 19.21.
23.	848/21	Prof. Brunner Berlin	Tonscherben von Bronze- und Kupferschmelzen		18/8		Übergabe Inv. II. 24.21.

Laufende No.	Acten-No.	Namen und Wohnort des Einsenders.	Gegenstand.	Stückzahl.	Datum des Eingangs.	Datum des Wieder-Ausgangs.	Bemerkungen.
24.		J. v. Carlo Rittergutsbes. b. Z. d. K. Marburg Lahn e. d.	1 vergoldete Gürtelplatte u. 2 Riemenzungen aus d. K. Marburg b. Falkenberg	3	27.8 23/2 22.	Die Gegenstände sind Herrn v. Carlo auf Anforderung zurückgegeben worden	Geschenk Inv. II 23. 21
25.	943/21	Rud. Schmidt Berlin	Topfscherben v. d. Lettischen Siedlung auf d. Dürrenberge bei Hallein (Salzburg, Österreich)				
26	976/21	Fr. Otto Chemnitz	Steinbeil v. Dornbach b. Unterlaunus Reg. Bez. Wiesbaden	19/g.			Ankauf. Inv. II 26. 21
27.	803/21	G. R. Schuchhardt Berlin	Topfscherben i. Eisenstangen v. d. slav. Tempelburg Arkona auf Rügen.	Sept/Okt. 1921			Ausgrabung Inv. II 27. 21
28	714/21	Rentner Gloger i. Schwedt a. O.	Einzelfunde (Lüneschr. Zeit) i. Depotfund (Armringe, Rügen, Arkonas, Hagenower Gegenden) aus der Umgegend von Schwedt	Okt. 21			Ankauf. Inv. II 28. 21
29	1111/21	Frau v. Hymmen u. Frl. v. Katte in Berlin Kr. Königsberg N/M.	2 Bronze schmucker i. 1 Bronzehalsring von Bellin	30.10.21			Geschenk Inv. II 29. 21
30.	164/20	Prof. Dr. Marburg Lehe-Lichtenfelde	Funde aus den steinzeitlichen Pfahlbauten des Lac Bacher Moores, 1 Feuerstein gerät von Güldenhof (Rügen)	7.11.21			Geschenk Inv. II 30. 21

Laufende No.	Acten-No.	Namen und Wohnort des Einsenders.	Gegenstand.	Stückzahl.	Datum des Eingangs.	Datum des Wieder-Ausgangs.	Bemerkungen.
1	33/22	Dr. Reichenstorfer Linz a.d. Donau.	Versch. Scherben, 2 Feuersteinbeile u. 1 Feuerstein aus Siedlungen b. Linz		10/II.		Zurückgeschickt 17/3.
2.	453/21	Reg. Präsidium von Potsdam	Bronzener Hohlcelt mit Faunsmaske u. andere, kleinere Siedlungsfunde von Jeserichz bei Götz. Dazugehören noch Scherben im Potsdamer Mus.				Rückkauf nach Beschlagnahme Inv. II 7.22.
3	308/21	Geh. San. Rat Hechl Worms	Keltische Scherben u. Muschelschmuck aus d. Umgegend v. Worms. Perlenketten der Hervorgerzeit ebendaher				Geschenk des Paulus-Museums. Inv. II 1.22.
4		Stadtsecretär Noffke Halensee Joachim Friedrichstr. 18	Tontasse u. Scherben aus Serbien		12/7.22		Das Gefäss ist von Herrn Noffke zurückgefordert 5. abgeholt worden 21/9.22 Sch.
5	912/22	GR. R. Virchow Berlin. Anatomia	Hain m. Rückenflosse von Ehringsdorf.	1	15.8.22		Inv. II 4.22.
6	922/22	Bildhauer Erlemann Wiesbaden	Modell v. Schambein b. Niederseelbach (Westerwald)	1	23.8.22		Inv. II 5.22.
7	647/21	Maler Hollack-Veith-mann, Berlin	Bild mit Europäer u. Neger		24/6.21		Inv. II 6.22
8	466/22	Geolog. Institut Freiburg i. B.	2 Tafeln mit Funden aus der Lagde-lenienstation von Munzingen bei Freiburg (Silex & Knochen)		11/5.22		Rückkauf Inv. II 2.23.
9	731/22	Afrik. Abtlg	Dubletten d. Slg. Stowell-Farth aus Nordafrika		7/7.22		Überweisung Inv. II 8.22
10.	1279/22	v. Rochow Hptm. a. D. Berlin	2 Tongefässe u. 1 Tonklapper (zerbrochen) von Salkutza b. Craiova (Directorenzimmer)				Ankauf Inv. II 9.22
11		Biolog. archäol. Institut in Groningen	Campignienfunde vom Haastal (Prov. Limburg) u. Topfscherben aus Siedlungen bei Engelum Prov. Friesland				Austausch

Laufende No.	Acten-No.	Namen und Wohnort des Einsenders.	Gegenstand.	Stückzahl.	Datum des Eingangs.	Datum des Wieder-Ausgangs.	Bemerkungen.
1		Biolog. archäol. Institut in Groningen.	Campignienfunde vom Haastal (Prov. Limburg) u. Topfscherben von Siedlungen bei Engelum, Prov. Friesland.		17/2.23		Austausch.
2	1091/05	Fr. Krantz, Kunstmagaz. Berlin.	4 Bronzestatuetten Griechischer Münzgepräge, Inv. Nr. Münzkabinett	4			Rückgabe Inv. II. 4/23.
		L. Käseberg, Schöneberg			28/5.23		Rückkauf Inv. II 5.23.
3	607/23	Gipsmodell eines diluvialen Nashorns					
4	696/23	Rehlen, Stadtrat Nürnberg	Abgüsse der Schädelreste des Homo von Piltdown		7/7.23		Rückkauf Inv. II 6.23.
5	1245/23	Kgl. Schmidt u. Förster Max Schneider	Funde von Kleinberg bei Nauen		26/11.23.		Ausgrabung. Inv II. 7.23.
6.	1174/23	Eisenbahnbauabtlg. Fürstenberg a. O.	Funde v. Fürstenberg.		21/2.23.		Ausgrabung
7.	1202/23	Prof. Bosch-Gimpera Barcelona	gab 2 iberische Skelen mit figürl. Darstellungen aus Spanien (Nachbildgn)		27/2.23		Austausch Inv. I 30.25. (Eingang E.J. II 2.25!)

Laufende No.	Acten-No.	Namen und Wohnort des Einsenders.	Gegenstand.	Stückzahl.	Datum des Eingangs.	Datum des Wieder-Ausgangs.	Bemerkungen.
1	115/24	A. J. Resch, Bankier Odessa (über Hamburg)	Grab- u. Depotfunde aus Südrußland		26.2.24	12.3.24	Zurückgenommen 12/3.24
2	130/24.	Dr. A. Heilbron Friedenau-Berlin	Steingeräte u. verz. Topfscherben aus e. vorgesch. Siedlung i. d. Mongolei		25/II.24		Geschenk Inv. II 25.25
3.		Frau v. Luschan Berlin	Verschiedene Funde aus Österreich u. Gipsabgüsse v. Bronzeschale aus Südrußland				Leihgabe
4	272/23.	Erlenmeyer, Wiesbaden	2 Modelle von Petsch u. Arcona				Ankauf Inv. II 1.24.
5.	1138/24	Schneider Berlin.	Prähistorische Scherben von (Gurgl Tirol)		3.6.24.		Ankauf Inv. II 2.24.
6.	369/24	Prof. Dr. J. Arendt, München	Vorg. Tonscherben u. bearbeitete Feuersteine	1	26.24		Ankauf Inv. II 3.24
7.		Direktor Ganusch, Jamala	1 Tonplastik, 1 Glasgefäß	2	14.6.24	8.1.25	Zurückgegeben.
8.		Dr. Arne, Stockholm	Prähist. Scherben von Pivetorp, Skattunga		17.6.24		Geschenk Kab. Nr. II c 492
9.	281/24	Fr. Adam, Mannheim	2 Tongefäße aus Frankreich.		24.6.24		Ankauf Inv. II. 6. 24 (1 Gefäß an Mus. Frankfurt a/M. als Tausch akten 658/24)
10.	649/24	R. Hoffmann, Verwaltungsgericht	Hist. Tortenschaufel mit Porzellanmalerei mit Sammlungen	1	23.9.24		Ankauf Inv. II, 5.24.
11.	105/24	Borré, preußischer Generalconsul, Berlin	Funde aus Südfrankreich.		11.10.24	24.11.24	Zurückgenommen.
12.	837/24	Schumann, Direktor Prof. Dr. Berlin	Feuersteine u. Scherben von Hynsil, Ostpreußen		15.11.24		Geschenk Inv. II. 7.24.
13.	1138/23	Lehrer Hoffmann-Berlin	Steinzeitliche Altertümer v. d. Provinz Brandenburg				Ankauf Inv. II. 8.24.

Laufende No.	Acten-No.	Namen und Wohnort des Einsenders.	Gegenstand.	Stückzahl.	Datum des Eingangs.	Datum des Wieder-Ausgangs.	Bemerkungen.
14.	624/24	Geh. Reg. Rat Hoffmann, Berlin.	Funde aus der Gegend von Lüchow, Hannover		26/11.		Ausgrabung Inv. II. 9. 24.
			1925.				
1.	1668/13.	Museum der Stadt Posen	Gipsabgüsse steinzeitlicher Steingeräte	11	30/1.25		Geschenk Inv. II. 1. 25.
2.	790/21. 1202/23	Prof. Hoff. Gimnasio Barcelona	Gipsabgüsse (über Kleingeräte aus Stein u. Bronze d. Barcelona Ausstellung)		12.1.25		Ankauf. Inv. II. 30.25. (Disp. vom 6.7.II.7.23.) Zurückgestellt
3.	245/25	Anzeiger f. Geschichte, Altertümer, Münzkunde, Magdeburg.	3 Goldblechstücken von Esperstedt	3	20.2.25	20.2.26	
4.	235/25	Auerbach, Berlin, Rudolfstr. 12	4 Bronzen verschiedener Herkunft.	4	26.2.25	2 Stück 4.3.25	Ankauf (2 Stück) Inv. II. 3.25.
5.	235/25	derselbe	1 Bronzegegenstand	1	5.3.25		Ankauf Inv. II. 5.25.
6.	244/25	Prof. Weise Tübingen	7 Feuersteine aus Nordschantung	7	10.3.25		Ankauf Inv. II. 4.25.
7.	388/25	Dr. Träger, Jastrow	Funde aus dem Salzbergwerk.		7.4.25		Ankauf Inv. II. 7.25.
8.	395/25	Otto Hill, Charlottenburg	2 Bronzegegenstände von Hinrows, Kr. Greifswald	2	7.4.25		Ankauf Inv. II. 6. 25.
9.	403/25	Prof. Götze, Berlin	Vorgeschichtliche Funde von Schlesien, Kr. Neiß	1 Kiste			Ausgrabung Inv. II. 10.25.
10	498/25	Verein f. vaterländ. Natur- u. Altertumskunde Olmütz (Steinberg)	Scherben spätsteinzeitl. Keramik	1 Karton Scherben	4/5.25		Schenkung Inv. II 8. 25.
11.	1202/23	Commissar der Barcelon. Ausstell.	Gipsabgüsse (zum Austausch mit Barcelona)				Ankauf Inv. II. 9.25.

Laufende No.	Acten-No.	Namen und Wohnort des Einsenders.	Gegenstand.	Stückzahl.	Datum des Eingangs.	Datum des Wieder-Ausgangs.	Bemerkungen.
12.		Münzkabinett, Berlin.	Ueberfund von Farge, Kr. Osterburg	12	18.5.25	11.11.25	Zurück an Geberverwalt. Berlin.
13.	545/25	Götze, Berlin	Scherben (von Gr. Fallersleben, Kr. Volkin)		8.6.25		Ausgrabung Inv. II. 11. 25.
14.	398/25	Fischer, Tübingen	Scherben aus Ueber und Umgeg von Kesselg	9	27.4.25		Austausch Inv. II. 12. 25.
15.	244.25	Prof. Reise-Tübingen	Röm. u. merowing. Altertümer aus Nordfrankreich (Dépt. Oise)	90 Kisten ca. 10 Zentner	20.5.25		Ankauf (vgl. 29. II. 6. 25) Inv. II. 13. 25. " " 26. 26.
16	672/25	H. Kutscher Neukölln	Steinspitze aus Feuerstein	1	25.7.25		Geschenk. Inv. II 14. 25.
17.	780/25.	Marschall. stud. phil. Heidelberg	Holzgefäß von Dep. Kr. Jauer. Schles.	1	25.7.25		Geschenk. Inv. II. 17. 25.
18.	705/25.	Steinhardt, Charlottenburg Lessing-Ufer-Nr. 11	Halsring aus Bronze mit Wendelkrone	1	8.8.25		Ankauf Inv. II. 15. 25.
19.	847/25	Exzellenz v. Borke im Auftrag v. Herrn v. Freyberg	Wurfring aus Bronze mit Schlangenköpfenden	1	10.8.25		Geschenk Inv. II. 16. 25.
20.	1138/23	Lehr. Max Schneider S.W. 29 Hedemannstr. 59	Steinzeitfunde v. d. Grabung im Rhinluch bei Friesack		19.9.25		Ankauf. Inv. II. 18. 25.
21.	814/25	Hartmann-Jena, Jena.	1 Tonschale von Jena	1	21.9.25		Tausch. Inv. II. 19. 25.
22.	976/25	Andreas Hofer, Oberleutn. a. D. Hohenmölsen	Gerillter Steinhammer von deutschen Kultstätten	1	26.9.25		Geschenk Inv. II. 20. 25.
23.	1013/25	Frau Prof. Bartels Lbn. Michendorf	Verschiedene Gegenstände a. Italien u. Deutschland		26.9.25		Geschenk. Inv. II. 21. 25.
24.	1227/25.	J. Hoffer, Hoppen	Grabfund von Hoppen Kr. Weißenfels		1.10.25		Geschenk Inv. II 23.25.
25.	1025/25.	Lehrer Dittbrenner-Lutzhain	Feuerst. Kr. Schaber. Neolith. u. slaw. Scherben.	8 Kisten	6.10.25		Austausch Inv. II 24.25.
26.	1037/25	R.G. Zentralmuseum zu Mainz	Geschenk des Museums Mainz Tauschverkehr ohne Rücksicht auf Tauschwert.	1	7.10.25		Tausch mit Röm.-Germ. Zentralmuseum Mainz Inv. II 22. 25.

Laufende No.	Acten-No.	Namen und Wohnort des Einsenders.	Gegenstand.	Stückzahl.	Datum des Eingangs.	Datum des Wieder-Ausgangs.	Bemerkungen.
27.	1220/25	Götze, Berlin	Bronzeguß-Funde aus dem Burgwall von Niemitzsch, Kr. Züterbog	2 Kisten	14.11.25		Geschenk Inv. II. 27. 25.
28.	1233/25.	Frau Prof. Bartels Lbn. Michendorf	Verschiedene Eisenfunde aus Deutschland, Italien, Frankreich		19.11.25		Geschenk Inv. II. 26. 25
29.	965/24.	Prof. Rütimeyer, Liestal	Schüsselförmige Feuerung aus Zauchwitz, Kr. Teltow				Verkauf. Inv. II. 29. 25.
30.	699/25	Meyer, Hoppen, Kr. Weißenfels	Grabfunde der Merowingerzeit von Hoppen, Kr. Weißenfels		12.12.25		Ankauf Inv. II. 8. 26.
31.	418/25	Pflaum, Lutz Dorf (Saar)	Feuerstein-Werkzeuge von Laraiche, Marokko	1	12.12.25		Ankauf Inv. II. 12. 26.
32.							

Laufende No.	Acten-No.	Namen und Wohnort des Einsenders.	Gegenstand.	Stückzahl.	Datum des Eingangs.	Datum des Wieder-Ausgangs.	Bemerkungen.
1.	173/26.	[illegible]	[illegible]				Im Verzeichnis ohne E. J. Nr. [illegible] Inv. II. 1.26.
2.	203/25.	Dr. Hohmann (Eichwalde)	Rötel-Bestattung	1	17./2.		Ausgrabung b. Lehnin Inv. II. 2.26.
3.	207/26	Ernst Gef. Karl, Berlin	8 Mörtel von Moldrisch Marklab.-Kreis, Provinzialmus. d. Löbau, Kom. Fund d. Kalona, Kreis.		19.2.26		Ankauf Inv. II. 4.26
4.	208/26	Dr. Ernst, Postrat, Löwenberg	Kleine e. Tongefäß, Bruchst. e. Silberschmuck, Scherben von verschiedenen Fo in Litauen		19.2.26		Ankauf Inv. II. 5.26.
5	149/26	Schlesinger. W. 57 Steinmetz-Str. 48	2 Ohrgehänge aus Stahlmin-Imperials	2	5.2.26.		Verkauf Inv. II. 3.26.
6.	409/25	Lehrer Schneider, Berlin	Steingerätfunde von Friesack		6.4.26		Ausgrabung Inv. II. 6.26
7.	384/26	Rabenau, Berlin-Wilmersdorf.	Römische Grabfunde von Grützow, Kr. Ruppin		9.4.26		Ankauf Inv. II. 10.26.
8.	163/26	Dr. Lehrer, Kunstgewerbemuseum	1 Bronzekesselgriff in Pferdeform aus Bronze, 1 Bronzefibel m. Bernsteineinlage, 1 Halsschmuck aus Bronze	3	24.4.26.		Verkauf Inv. II. 7.26.
9.	429/26	Jaedicke, Prof., Berlin	Urne von Podjuch Kr. Karthaus.	1	26/4.26		Geschenk Inv. II. 9.26.
10.	528/26	Johannsen, Odessa	Goldener Grabfund von Tarnau		6.5.26		Ankauf I. Nachtr. Inv. II 29.26 II. " = Inv. II. 3.27.
11.	571/26	Ostpr. Abteilung Berlin	Bergen u. a. Beigaben aus Bürgerau, Bernstein	4 Kasten	21.5.26		Übernahme Inv. II. 11.26.

Laufende No.	Acten-No.	Namen und Wohnort des Einsenders.	Gegenstand.	Stückzahl.	Datum des Eingangs.	Datum des Wieder-Ausgangs.	Bemerkungen.
12.		Lorb Oberförster in Försterwerder.	Tonnenförmiger Stein mit Vertiefung aus Pommern.	1	14/6.26		
13.	648/26	Kötzian, Warschau	Urne u. 2 Tongefäße v. Wyszog, Kr. Plock		15.6.26		Ankauf Inv. II. 13.26.
14.	388/25	Dr. Mund, Kassenbüro in Waldrich	Vorgeschichtl. Funde aus der Gegend von Nissa	2			Geschenk Inv. II. 22.26
15.	1374/25	(Dr. A. Göttingen) (Salzburg) Rudolf Mosse, Berlin	Vorgeschichtl. Funde aus Chinesisch (Malin) und Dorf (N.-Österreich)	2			Geschenk Inv. II 24.26.
16.	221/16	Frau Andreae-Lyck	Lanzenfassung aus Ostpreußen.	1916			Geschenk Inv. II. 23.26.
17.	1373/25	Dr. L. Lau	Vorgeschichtl. Scherben von Falke, Kr. Holzminden, Braunschweig	2			Geschenk Inv. II. 25.26.
18.	1375/25	Prof. Dr. Schumacher, Mainz	Scherben aus der L.T.-Station von Gerichtstetten, Kr. Mosbach, Baden	2			Geschenk Inv. II. 21.26.
19.	277/22	GR. Schuchhardt, Berlin	Kais. Scherben von Feldberg, Kr. Usedom				Ausgrabung Inv. II. 17.26.
20.	1372/25	GR. Schuchhardt, Berlin	Scherben v. Hüttenlehm von Mügelsdorf, Kr. Liebenwerda				Ausgrabung Inv. II. 20.26.
21.	1371/25	GR. Schuchhardt, Berlin	1 Rest Hüttenlehm v. Bergau, Kr. Dannenberg				Ausgrabung Inv. II. 19.26.
22.	1518/22	GR. Schuchhardt, Berlin. Geschenk der jetzigen Autorin u. Empfg.	Mittelalterl. Scherben von Burg Arkona				Geschenk Inv. II. 16.26.

Laufende No.	Acten-No.	Namen und Wohnort des Einsenders.	Gegenstand.	Stückzahl.	Datum des Eingangs.	Datum des Wieder-Ausgangs.	Bemerkungen.
23.	1462/10	Gr. Schuckhardt, Berlin	Feuersteingeräte u. Scherben v. Hügelgräbern Scherben von Hollstein, Kr. Randow, Pom.		2		Ausgrabung Inv. II. 15.26.
24.	487/15	Gr. Schuckhardt, Berlin	Vorklass. Scherben von Schmarsow, Kr. Jerzgod. Lauenburg		2		Ausgrabung Inv. II. 18.26.
25.	814/23 593/25	Gr. Schuckhardt, Berlin	Vorklass. u. klass. Scherben von Wardow bei Gützkow, Kr. Greifswald dabei Lesefunde aus verschied. Stellen der Lausitz				Ausgrabung Inv. II. 14.26.
26.	529/26	Siegold, Meseberg	Bronze-Urne u. Beigefäß Schwert von Meseberg, Kr. Osterburg	2	3.6.26		Ankauf Inv. II. 27.26.
27.	760/26	Reinhardt, Hauptmann a.D. Zoppot.	Hügelgrab von Ladow, Kr. Landsberg a/W.	1			Ankauf. Inv. II. 28.26.
28	438/26	Urban u. Wirs. Verlagsbuchhandlung Arnshall	2 bronzezeitliche Beigefäße, Hausurne	2	5.8.26		Ankauf Inv. II. 30.26.
29	884/26	Dr. Schaal Bremen Scharnhorststr. 4	neolithische Funde aus d. Umg. v. Schulpforte	1 Paket 1 Kiste	18.8.26		Inv. II. 3.28.
30	968/26	Frau von Rheinbaben Berlin, Motzstr. 57 I	28 Bronzefunde d. Lausitzer Kultur	28	8.9.26		Geschenk Inv. II. 31.26.
31.		Frau Landgerichtsrat Jamrath, Berlin,	1 Bronzeschwert	1	15.9.26	5/10.26	
32	1141/26	Frl. v. Bültzingslöwen, Berlin, Marburgerstr. 12	1 Armring aus Bronze	1	20.10.26		Ankauf Inv. II. 35.26.
33.	605/26	Dr. W. Schuchhardt, Athen	mykenische Scherbenfund	6	19.11.26		Ankauf Inv. II. 32.26.
34.	1256/26	Dr. Schaal, Schulpforte	1 Bronzedolch m. Knochen	1	19.11.26		Geschenk Inv. II. 33.26.
35.	1099/26	O.H.W. Förster, Verden (Aller)	2 neolith. Steinbeile	2	7.10.26		Geschenk Inv. II 34.26.

Laufende No.	Acten-No.	Namen und Wohnort des Einsenders.	Gegenstand.	Stückzahl.	Datum des Eingangs.	Datum des Wieder-Ausgangs.	Bemerkungen.
36.	1066/25	Museum Frankfurt Oder	Funde vom Burgwall Lossow.	18 Kisten	29.12. 26.		Ausgrabung.
			— 1927. —				
			— Januar —				
			— Februar —				
			— März. —				
1	288/27.	Präsident Dr. Böttiker Berlin, Wilhelmshofplatz 1	9 Urnen F.D. Hegend v. Lestowinde i. Braselinne	9	14.3. 27		Geschenk Inv. II 1.27
2	42/27	J. Werner, Berlin W10, Regenten-Str. 24	1 Urne und Scherben FD. Cosprin (Kr. Berkow-Templin)	1	30.3. 27.		Überweisung. Inv. II. 2.27.
3.	529/27	Prof. Götze, Berlin	Ausgrabungsfunde vom Burgwall von Niemitsch, Kr. Guben.	15 Kisten	11.6.27		Überweisung
4.	577/27	Schneider, Dipl. Ing. Ldw.-Inspektor, Hohenlychen 56 III	2 Lanze- oder Speerspitzen von Rudelsdorf u. Jagdaxt, Kr. Angermünde	2	22.6.27		Ankauf Inv. II. 5.27
5.	681/25	Feier, Berlin Dahlem	Lanzen	25.6.27	11.7.27		Leihgeschäft
6	723/27	v. Koniecpolski - Hamburg	Steinsetzung u. Urnenscherben aus Irland		28.6.27		Ankauf Inv. II. 4.27.
7	494/27	Prov.-Mus. Hannover	1 eiserne Schwert	1	28.4.27		Ankauf. Inv. II. 6.27.
8.	291/27	Prof. Weise - Tübingen	1 vollständ. Schwert 1 Bronzebeil	2	15.3.27		Ankauf. Inv. II. 7.27.
9.	1401/26	Dr. Jansen. Prenzlau - Danzig	Mikrolith-Sammlung		15.8.27		Ankauf. Inv. II. 2.28.
10.	893/27	Lehrer Rausch, Kietz b. Pasewalk.	4 neolith. Beile	4	25.8.27		Ankauf. Inv. II. 11.27
11	1014/27	Tharon, z.Zt. Hotel Kaiserhof	1 Bronzemesser	1	22.9.27		Ankauf. Inv. II. 10.27
12.	1027/27	Ohlmann Nörg, Rabyski	1 Lanzenspitze	1	6.10.27		Ankauf. Inv. II 9.27

Laufende No.	Acten-No.	Namen und Wohnort des Einsenders.	Gegenstand.	Stückzahl.	Datum des Eingangs.	Datum des Wieder-Ausgangs.	Bemerkungen.
~~12.~~	~~101/27~~	~~Oberamt, Neuenbürg~~	~~Bronze-Anhänger~~	~~1~~	~~6.12.27~~		~~Ankauf Inv. II. 10.27~~
13.	893/27	Lehrer Rauscher, Kirch b. Rheinau	Anthropol. Knochen- u. Haargegenstände von Kirch, Kr. Offenburg.				Ankauf Jng. II 11.27
14.	1032/27	Prof. Dr. Wilser, Tübingen	Westgotischer Grabstein	1	29.11.27		Ankauf Inv. II. 12.27.
15.	1173/27	Pflanzenbau, Fürstenberg a.O.	Urnenfunde usw. von Fürstenberg a.O.	20 Stück	27.12.27		Überwiesen Jung Inv II. 6.28.
16.	1361/27	Lübcke-Museum, Hamm (Westf.)	Scherben von Westfalen Kr. Hamm.		27.12.27		Zur Ansicht. zurück am 16.1.28.
~~17.~~	~~825/27~~	~~Galerie Fischer-Luzern~~	~~Knollenknaufschwert~~	~~1~~	~~3.1.28~~		
			— 1928 —				
1	825/27	Galerie Fischer-Luzern	Knollenknaufschwert	1	3.1.28		Ankauf Inv. II 5.28.
2	1351/27	Ebert-Berlin	Torschaben	2 Kisten	6.1.28		Überweisung
3	1295/27	Lissau, Frankfurt/O.	Tongefäß usw. Lossow	1	28.1.28		Steht im Burgwallsaal
4	157/28	Museum, Kiel	1 Bronzering	1	4.2.28		zurück kam Z 229/38 am 4.3.38.
5		Dr. Lehner - Berlin	1 gelochte Bronzeknopfring	1	24.2.28		Ankauf
			1 Silberspiralfibel	1			Inv. II. 8.28.
			1 gegos. Schmuckfibel	1			
6		Wolfgang - Frankfurt M.	1 Goldschmuck	1	1.3.28.		An das Städt. Museum weitergeleitet 9.3.28
7	514/28	Schulrat F. Fischer, Berlin - Halensee	3 Steinbeile, Tongefäße und Scherben	1 Kiste	2.5.28		Geschenk Inv. II. 9.28
8	557/28	Inv. Mus. Frl. Oberschlesien O. Bohm	1 Goldarmband	1	12.5.28		Ankauf Inv. II. 12.28.
9	480/28	Berlin - Zehlendorf	1 Steinbeil (Torfart)	1	24.5.28		Geschenk Inv. II 10.28
10		Hugo Sperling, Berlin SW 61, Großbeerenstr. 60 II	14 Tafeln mit geritzten, rötlichen, mit Kalkbelägen u. einigen Eisenkeg. Gegenständen	14 Tafeln	31.V. 28		zum Ankauf angeboten
11	656/28	Dr. Lehner - Berlin	1 durchbrochene Scheibe aus Bronze	1	4.6. 28.		Ankauf Inv. II 13.28
			1 Bronzearmband Bronze	1			zurückgegangen.

Laufende No.	Acten-No.	Namen und Wohnort des Einsenders.	Gegenstand.	Stückzahl.	Datum des Eingangs.	Datum des Wieder-Ausgangs.	Bemerkungen.
			1 silberne Schlangenfibel	1			Ankauf Inv. II. 13.28
			1 silberagraffierte Armring.				" " "
			Fibel	1			" "
			zwei gegenständige Bronze-Ösen	1			Ankauf abgelehnt, zurückgegangen
12.	454/28.	Hptm. Schmeltz - Feldhof	Bronzefunde	8	27./6.28		Überweisung
13	906/28	Inv. Rob. Baker - Köln Bachergasse 16	1 goldener Armring	1	6./8.28		
14	1168/28	Fritz Bretzin Berlin W 62.	Karton mit bronzenen Teilen u. Scherben	1 Karton	18./X.28		Geschenk
15	1039/28	Dr. K.H. Marschallek, Berlin	1 steinzeitliches Feuerbohrer	1	25.X. 28		Ankauf. Inv. II. 15.28
16	1178/28	Hohbaum, Berlin-Westend, Akazienstr. 13	bronzene Tutulus-Tonfibel	1	25.X. 28		Ankauf. Inv. II 16.28
17	1068/28	Heinrich Krüger, Burg i. Spreewald	2 Bronzeringe, 1 bronzene Hängespirale	3	25.X. 28		Ankauf. Inv. II 17.28
18	819/28	Dr. H. Findeisen, Berlin	Sammlung neolith. Topfscherben aus Sibirien	12 Schachteln	25.X. 28		Zum Ankauf angeboten ~~Ankauf Inv. II 18.28~~ angekauft 25.X. Inv. Nr. 21.28
19	857/28	Hptmeister Stracke, Potsdam	Goldene Fingerring	1	25.X. 28		Ankauf. Inv. II. 18.28
20	1018/28	Sammlung für deutsche Volkskunde	1 Bronzepfeilspitze, 5 feuersteingeräte	6	26.X. 28		Inv. II 20.28 Überweisung
21	1227/28	Burgenbau beglückberg, Kr. Schweinitz	1 Kiste mit Tongefäßen u. Scherben	1 Kiste	23.XI. 28		Zubringt Dr. Marschallek Inv. II 22.28
22	1347/28	Prof. Dr. Jacobsthal, Marburg a/Lahn	Fragmente gravierter skythischer Bronzebeile		25.XI. 28		Geschenk. Inv. II 23.28.
23	1384/28	Dr. K.H. Marschallek, Berlin	Große Bronze-Armwulstring	1	5.XII. 28		Zum Ankauf angeboten angekauft. Inv. Nr. II
24	1324/28	Oskar Wollert, Berlin - Charlottenburg	Funde von Babenten, Kr. Jastrow. O. Pr.		17.XII. 28		Ankauf. Inv. II. 26.28
			— 1929 —				
1	1001/28	Wolff, Berlin - Wilmersdorf	1 Bronzebeilen u. 1 bronz. Tierfigur aus dem Kaukasus	2	3.I. 29.		Zum Ankauf angeboten angekauft. J II 3.29
2	11/29	L. Schiowitz, Charlottenburg	Funde verschiedene Herkunft	1 Karton	4.I. 29.	10.I. 29	Zum Ankauf angeboten. Ankauf abgelehnt, zurückgezogen.
3	1126/28	Reichsbahndirektion Altona i. Holstein	Tongefäß	1	30.I. 29		Überweisung J. II. 1.29.
4	124/29	Dr. Ledrer, Berlin	Goldplatte, Goldnadel, 2 gold. Ohrringe von Ostia	4	31.I 29		Zum Ankauf angeboten angekauft J. II 4.29
5	124/29	Dr. Ledrer, Berlin	einschneidiges Bronzemesser mit theromorphen Griff.	1	31.I. 29.		Zum Ankauf angeboten. angekauft J II 5.29.
6		Anthropologische Gesellschaft, Berlin	Torschaben und 3 Steinfiguren aus Kärnten	1 Karton	2.II. 29		Geschenk J. II 2.29
7	161/29	G. A. van den Bergh, Berlin - Wilmersdorf	Bronzedolch aus dem Haag, Holland	1	8.II. 29.		Zum Ankauf angeboten. angekauft J. II 8.29
8	197/29	Dr. Ledrer, Berlin	Bronzenadel	1	16.II. 29		Geschenk. J. II 6.29.

Laufende No.	Acten-No.	Namen und Wohnort des Einsenders.	Gegenstand.	Stückzahl.	Datum des Eingangs.	Datum des Wieder-Ausgangs.	Bemerkungen.
9	242/29	Oberst Hirsch, Berlin-Wilmersdorf	Tongefäße	4			geschenk. Inv. II 10-29
10	"	"	1 Bronzenadel	1			zum Ankauf angeboten Inv. II 10.29.
11	186/29	Prof. Breuil, Paris	bemalte Kiesel von Mas d'Azil	6			Ankauf. Inv. II 7.29.
12	358/29	Dipl. Ing. Heinrich Weber Berlin-Wilmersdorf	2 Stein-, 2 Bronzeäxte	4	19.III. 29.		z. Ankauf angeboten angekauft. J. II. 11.29
13	373/29	Dr. Borg & Co. Berlin	2 große silberne Spät-La Tènefibeln	2	23.3. 29.		zum Ankauf angeboten. angekauft J II 9.29
14	358/29	Dipl. Ing. H. Weber Berlin-Wilmersdorf	Sammlung von Altertümern	1	9.4. 29.		z. Ankauf angeboten angekauft J. II 11.29.
15	477/29	Prof. Stechow, München	1 Steinbeil 1 Feuersteinmesser	2	20.4. 29.		Geschenk J. II 12.29
16	480/29	Pfarrer Weinland, Michelbach, P. Grabrunn	3 Schieferäxte	3	6.V. 29		zur Expertise. Zurück.
17	594/29	Dr. Lidner Berlin	1 Silberfibel	1	7.V. 29		zum Ankauf angeboten angekauft J. II 15.29
18	588/29	Curt Hagen Potsdam	römische Tongefäße aus Xanten	14	13.V. 29.	15.9. 29.	zum Ankauf angeboten zurück
19	179/28	Balin v. Hlavsa, Prag	Sammlung von Altertümern	.			angekauft. J. II 13.29.
20	665/29	Mus. f. Völkerkunde in Hamburg	Typen der Schaalsee-Zivilisation	1 Karton	9.6. 29		angekauft. J. II 14.29
21	594/29	Dr. Lidner Berlin	röm. Armbrustfibel mit Goldeinlage	1	21.6. 29		zum Ankauf angeboten angekauft J. II 16.29
22	114/29	H. Alt, Breslau	bemalte Tongefäße aus Kansu (China)	2	8.7. 29		Ankauf J. II 17.29.
23		Dr. E. Stechow	Fotografie eines Urnents	1			Geschenk
24	923/29	Dr. Ewert Addis-Abeba	Steinbeil aus West-Abessynien	1	8.8. 29.		Geschenk J. II 18.29
25	.	Dr. Hohmann Berlin	Gipsabguß eines Steinbeiles	1	8.8. 29		Geschenk J II 19.29
26	1006/29	Kurt Boldt, Berlin-Pankow	1 Hirschhorn-u. 1 Knochenart	2	31.8. 29		z. Ankauf angeboten angekauft. J II 27.29
27	1192/28	Staatl. Weinbauverwaltung Naumburg (Saale)	Knochen und Steine einer neolithischen Bestattung		4.9. 29.		Überweisung Fiskal. Gehilf J. II. 20. 29.
28	814/29	Domäne Weinberg Kr. Querfurt	5 neolithische Äxte	5	20.9. 29		Überweisung Fiskal. Gehilf D. II 27. 29.
29	880/29	Schmatz-Quellenaby Querfurt	1 Krug	1	26.9. 29.		Ankauf J II 31.29
30	1172/29	Staatl. Weinbauverwaltung Naumburg (Saale)	Knochen und Steine einer neolithischen Bestattung		26.9. 29		Überweisung Fiskal. Gehilf J II 20.29
31		Dir. Dr. Hohmann Eichenwalde b. Schmöckwitz	Feuersteingeräte		14.9. 29.		Geschenk J II 22.29
32	1013/29	F. M. Cornell, Berlin-Grunewald	Feuersteingeräte u. Abschläge vom Teufelsberg		22.X. 29		Geschenk J II 23.29.
33	996/29	Prof. Weise, Tübingen	westgotisches Bronze-Beug	1	26.X. 29		Ankauf
34		Fr. Gertrud Maitzen, Wöningerode	südrussische Funde der Tartarenzeit	1 Karton	31.X. 29		Geschenk z. J. II 24. 29.
35	1294/29	Dr. Borg & Co Berlin	1 etruskische Goldfibel, 6 skyth. Bronze	7	9.XI. 29.		zum Ankauf angeboten angekauft J. II 29.29
36	948/29	G. M. Temali, Skutari	2 Bronzeäxte, 1 Bronzeanhängsel	3	25.XI. 29.		zum Ankauf angeboten J.II 30.29, J.II 1.30

Laufende No.	Acten-No.	Namen und Wohnort des Einsenders.	Gegenstand.	Stückzahl.	Datum des Eingangs.	Datum des Wieder-Ausgangs.	Bemerkungen.
37	1369/29	Frau v. Stutterheim, München	3 silberne, 2 bronz. Hüftenfibeln, 6 bronz. Fingerringe und 1 Fragment, 18 Bronz. Anhängsel, 15 Schnüre mit Perlen aus Estland	40	28.11. 29		angekauft J. II 25.29. zum Ankauf angeboten
			ferner 1 Bronzekette mit Anhängsel	1			"
38	114/29	H. Alt Breslau	3 bemalte Tongefäße d. Kansúkultur	3			angekauft J II 28.29
39	377/29	Walraf-Richartz-Museum, Köln	2 silberbeschlagene Eisenschwalben				Tausch
			1 bronz. Scheibenfibel 1 bronz. Beschlagblech	4			J. II 32.29

1930

Laufende No.	Acten-No.	Namen und Wohnort des Einsenders.	Gegenstand.	Stückzahl.	Datum des Eingangs.	Datum des Wieder-Ausgangs.	Bemerkungen.
1	54/30	M. Kontsantonos Berlin	6 Tongefäße und Scherben von Cypern	6			Ankauf J. II 3.30
2	1223/28	Dr. R. Stimming, Jr. Würzburg	Sammlung von Altertümern	2 Kisten	21.1. 30		Ankauf J. II 2.30
3	1368/29	H. Schulz Berlin-Schöneberg	Grabfunde aus Obornik, Kr. Posen		4.2. 30.	zurück	zum Ankauf angeboten Ankauf abgelehnt.
4	154/30	Direktor Dr. Kunze (Lepke) Berlin	Goldener Armreif aus Schlesien	1	3.2 30		zum Ankauf angeboten angekauft J II 6.30
5	200/30	Dr. Jedrer Berlin	Bronzefund aus Pommern	4	12.2. 30.		Ankauf. J II 4.30
6	199/30	"	Bronzearmreif mit Silberbeschlag	1	"		Ankauf. J II 5.30
7	193/26	Dr. H. Richter Gießen	Scherben von Troia a/d. Linda				Ankauf J II 7.30.
8	325/30	Antiquar Reiling Mainz	altchinesische Bronzewaffen	30	4.3. 30.		zum Ankauf angebot. angekauft J. II 12.30
9	1384/29	Oberpräsid. d. Provinz Westfalen Wasserbaudirektion	1 Steinbeil 1 bronz. Tüllenpfeife	2	10.3. 30.		Überweisung J. II 8.30.
10	"	"	1 Steinbeil	1	24.4. 30.		Überweisung J II 9.30
11	402/30	H. M. von Rapacki-Wania, Pützchen b. Bonn	Sammlung von Steingeräten aus Hottentott, Südafrika				Geschenk z. J. II 11.30.
12	787/30	Bronzen aus Nordwest-Persien	Rabenou Paris	4	2.7. 30.		zum Ankauf angeboten angekauft J II 14.30
13	804/30	Architekt Pepinski Berlin	2 steinerne Flachkeulen aus dem Bodensee	2	9.7. 30		zum Ankauf angeboten Inv. II 14.30
14	$730/30	Max Schneider, Berlin	Grabfunde von Schmegow				Inv. II 15.30.

Laufende No.	Acten-No.	Namen und Wohnort des Einsenders.	Gegenstand.	Stückzahl.	Datum des Eingangs.	Datum des Wieder-Ausgangs.	Bemerkungen.
15	768/30	P. Spatz Berlin	steinzeitliche Funde aus Rio de Oro, Nordwest-Afrika				Ankauf J. II 16.30
16	768/30	"	Nachtrag zu den Funden aus Rio de Oro				"
17	857/30	M. Cohen Paris	Bronzen aus der Gegend von Nehawend, NW-Persien	5			angekauft J II 21.30
18	841/30	Prof. A. Born Berlin	Steinzeitliche Funde aus Südafrika	1 Karton			Geschenk J. II 18.30
19	910/30	Dr. Lehner, Berlin	Silberfund aus Ungarn Bronzeaxt von Steinamanger			zurück	zum Ankauf angeboten angekauft J II 23.30
20	768/30	P. Spatz Berlin	Funde aus Ain Taiba, Süd-Algier	1 Karton	6.8.30		zum Ankauf angeboten angekauft J II 26.30
21	780/30	Landesanstalt f. Vorgeschichte, Halle	Grabfunde von Sittichenbach Kr. Querfurt				Überweisung J. II 19.30
22	1187/30	Spanuth Hamelen	Jadeitbeil	1	30.8.30.		zum Ankauf angeboten J II 24.30
23	1101/30	Béla Hein Paris	ungelochtes Bronzebeil aus Persien	1			angekauft J II 22.30
24		Ottomar Stein, Berlin-Charlottbg.	fränkische Grabfund von Horef a/Rhein	5	21.10.30	27.2.	zum Ankauf angeboten zurück
~~26~~	~~1187/30~~	~~Spanuth Hameln~~	~~Jadeitbeil aus Westfalen~~	~~1~~			~~Ankauf J II 24.30~~
25	759/30	Torpfeife aus Kohlsdorf, Kr. Beeskow-Storkow	Kreisausschuß Beeskow-Storkow	1			Geschenk J II 25.30
26	1305/30	M. Cohen Paris	Bronzeaxt und 3 Tongefäße aus Persien	4			zum Ankauf angeboten Inv. II 1.31
27		Dr. K.H. Marschallek Berlin früher von Malzan, Berlin W 30	3 Tongefäße aus dem Kr. Fürstenwalde	3			zum Ankauf Inv. II 3.31
28	1368/30		Funde aus der Gegend von Penglin, A. Werben, Mecklenbg.-Schw.	10	2.12.30	11 auf 2 Stücke zurück	
29	763/30	Prof. v. Merhart Marburg a/L.	Funde aus einem Grabhügel im Staatsforst Marburg	2 Kisten	20.12.30.		Überweisung Inv II 26.30

Laufende No.	Acten-No.	Namen und Wohnort des Einsenders.	Gegenstand.	Stückzahl.	Datum des Eingangs.	Datum des Wieder-Ausgangs.	Bemerkungen.
			1931				
1	62/31	~~Myk~~ H.v.d. Marwitz	Mykenische Lanzenspitze	1			Ankauf Inv. II 2.31
2	1367/30	Ungenannter Jömer	bronzene Riemenzunge aus Kesbly	1			Geschenk J II 4.31
3	119/31	Dr. Lehner Berlin	bronzene Lanzenspitze	1			zum Ankauf Inv. II 13.31
4	1219/30	Prof. Wehe Königsberg	Bronzeschmuck, fragmentarisch mit Steinkisten				angekauft Inv. II 5.31
5	149/31	H. ~~Fischer~~ Zürcher Berlin	Funde von dem seit Kallenkott, Niederschlesien ü. a. F.O.				Geschenk J. II 6.31
6	252/31	Ungenannter Jömer	bronzene Riemenzunge ohne F.O. Angabe	1			Geschenk Inv. II 7.31
7	710/29	Prof. Schübeler, Wesermünde	Urnen mit Feldenhand aus Wilsdorf	2			Überweisung. Inv. II 8.31
8	471/31	Gaston Cohn, Paris	2 neuowinische Schmalbeile aus dem Maine-Gebiet	2			zum Ankauf Inv. II 9.31
9	603/29	Bundesdenkmalamt, Wien	Funde aus dem hallstattzeitlichen Gräberfeld von Pöttsching-Zillingtal	10			Ausgrabung. Inv. II 10.31
10	521/31	Gejol Robakidze dz. Berlin	Bronzeaxt und Bronzebeile aus Georgien	2			zum Ankauf angeboten. Inv. 18.31
11	594/31	Dr. Becker & Hermanns, Köln	1 Knochenspitzaxt, 13 kl. Bronzen	14	10 Stück zurück 19.6.		zum Ankauf angeboten Inv. II 15.31
12	"	"	fürstliche Bronzen aus Persien	5	3 Stück zurück 19.6.		zum Ankauf Inv. II 16.31
13	655/31	M. Korkantonos dz. Berlin	Tongefäße aus Cypern	9	9 Stücke angekauft, Rest zurück 12.6.		zum Ankauf J II 11.31
14	"	"	Tongefäße und Figuren aus Cypern	12			zum Ankauf
15	"	"	Tongefäße aus Cypern	7			"
16	576/31	Gemeindevorstand Grunewald	Tongefäße von einem Grabfund				Überweisung Inv. II 17.31
17		Dr. Lüdke-Fiehr Berlin-Wilmersdorf	Steinbeil von Borsaka b. Dünaburg, Lettland	1	zurück 7.8.31.		zum Ankauf als Tausch
18		Dir. Dr. Unverzagt	15 Scherben aus Lakočeri by Ochrid (Makedonien)	15			Inv. II. 19.31
19	606/31	J. G[redacted], Kronstadt Überbringer: M. T[redacted]	1 Goldring mit 4 aufgedrehten Goldspiralen (ungar. Bronzezeit)	1			Inv. II 20.31

1931

Laufende No.	Acten-No.	Namen und Wohnort des Einsenders.	Gegenstand.	Stückzahl.	Datum des Eingangs.	Datum des Wieder-Ausgangs.	Bemerkungen.
20	940/31	Otto Frick, Berlin-Wannsee	bronzene Gußform für eine Randleistmaxt, F.O. Davillen, Kr. Memel	1	13.8.31. zurück	16.12.31.	
21	895/31	Dr. Lederer hier	Völkerwanderungszeitliche Funde aus Frankreich	10			Inv. II 21.31.
22	993/31	Sabiers, Berlin-Adlershof	eiserne Lanzenspitze aus einem Grabe bei Briesen, Kr. Schroda, Prov. Posen	1			Geschenk Inv. II 22.31
23	850/31	Prof. Götze, hier	Holzfunde vom Burgwall von Senftenberg i. d. Mark	5 Kisten			Überweisung. Inv. II 23.31
24	84/31	Wasserbauamt Potsdam	Funde vom Krughorn bei Sadrow	4			Überweisung Inv. II 24.31
25	1179/31	Dr. Jahn, Breslau	Bronzehalsring aus Coussy le Chateau bei Reims	1			Ankauf Inv. II 25.31
26	1194/31	Becker & Newman, Köln	3 bronzene Gürtelhaken aus China	3			Ankauf Inv. II 26.31
27	965 ~~956~~/31	J. Konietzko, Hamburg	Funde aus Sardinien	1 Kiste			Ankauf Inv. II 27.31
28	956/31	Prussia-Museum, Königsberg	Goldener Armring, F.O. Jägerndorf, Kr. Brieg, Schlesien	1			Ankauf Inv. II 28.31
29	1290/31	Eryk Pepinski, Berlin-Steglitz	Steingeräte aus dem Bodensee-Gebiet	7			Ankauf Inv. II
30	1343/31	Prof. Götze Berlin	eiserne Lanzenspitze von Langenpfuhl, Neumark	1		16.1.32 aus Zeughaus abgegeben.	Überweisung
31	1380/31	Dr. Marschalleck, Berlin	Slawischer Grabfund aus Alt-Töplitz, Kr. Zauch-Belzig				Überweisung Inv. II 30.31
32	1259/31	Frau Prof. Roth, Berlin	Steindolch von Neuhaus, Schleswig-Holstein	1			Ankauf Inv. II 29.31
33	1203/31	Märkisches Museum Berlin	Bronzekessel von Schönebrück, Kr. Niederbarnim	1			Tausch Inv. II 31.31

1932

Laufende No.	Acten-No.	Namen und Wohnort des Einsenders.	Gegenstand.	Stückzahl.	Datum des Eingangs.	Datum des Wieder-Ausgangs.	Bemerkungen.
			1932				
1	1341/31	Ing. Tetens Finkenheerd	Gräber von Melschnitz b. Fürstenberg (Oder)	1 Kiste			Kauf Inv. II 6.32
2	1209/31	Landesamt für vorgesch. Denkmalpflege, Breslau	Siebgefäß von Breslau-Osswitz	1			Überweisung Inv. II 1.32
3	209/32	Max Schneider Berlin	Sammlung von Funden				Geschenk Inv. II 2.32
4	1379/31	Wegener, Ströbitz b. Cottbus	Tongefäß mit 3 Goldspiralen aus Ströbitz	4	25.2.		Anforderung Inv. II 7.32
5	345/32	Dr. Marschalleck Berlin	Steinbeil und Beilfragment	2			Geschenk Inv. II 3.32
6	346/32	Frl. Rehfeld, Berlin	Steinbeil von Konstanz	1			Geschenk. Inv. II 4.32
7	392/32	Frau Bondick Berlin	Funde von Jacobsdorf, Kr. Wohlau Schlesien				Geschenk Inv. II 8.32
8	333/32	Ing. Tetens, Finkenheerd a.O.	Grabfunde von Finkenheerd				Ankauf Inv. II 9.32
9	201/32	Dr. Johs. Jantzen, Bremen	2 goldene Beschläge unbekannter Herkunft	2			Ankauf Inv. II 10.32
10	454/32	"	Tongefäß mit eingeritzter Inschrift, Rheinland	1	11.4.32.		zur Begutachtung zurück. 22.7.32 Eggers
11	340/32	v. Gotzkow, Grünberg i. Schles.	bearbeitetes Hirschgewirh	1		zurück	zum Ankauf
12	687/32	Dr. O. Erich hier	Steinbeil von Schmergow, Kr. Zauch-Belzig	1			Überweisung Z. I. II. 11.32
13	702/32	Münzkabinett hier	Münzfund von Dippmannsdorf, Brandenburg				Überweisung Inv. II 12.32
14	824/32	Dr. Römer Fr. Carolina, Spanien	iberische Votivbronzen und 2 Ringfibeln	18			Geschenk Inv. II 13.32

Laufende No.	Acten-No.	Namen und Wohnort des Einsenders.	Gegenstand.	Stückzahl.	Datum des Eingangs.	Datum des Wieder-Ausgangs.	Bemerkungen.
15	1346/31	Maler Gerhard Bentzen Breslau	2 Rekonstruktionsbilder von Oppeln, Prov. Oberschlesien	2			angekauft J. II 14. 32.
16	839/32	Frau Dr. Leistikow (Nachlaß Jos. Kons. Nordmann) Berlin	2 Bronzeanhänger, F.O. unbekannt	2			Jnv. II. 1. 33
17	918/32	Dr. K. H. Marschalleck, Berlin	Tongefäß aus Johannisdorf, Kr. Jauer – Belgig	1			Überweisung Jnv. II 15. 32
18	908/32	Frau v. Ohnesorge Berlin-Dahlem	Tongefäß aus Krzyboski b. Pinne, Prov. Posen	4			Geschenk Jnv. II 16. 32
19	949/32	E. Stefanidaki Paris	Bronzeanhänger aus Livadien, Persien	4	3.9.		zum Ankauf angekauft Jnv. II 27. 32
20	982/32	P. Paleolog Berlin	Vase, eine Lanzenspitze von Cerlate, Rumänien	1	15.9. zurück 22.12.		zum Ankauf
21	1005/32	Major a.D. W. Fünck, Berlin	Gefäße von Chlebowo, Kr. Posen, Posen				Geschenk J. II 17. 32
22	1026/32	Franz Brzeska, Gnesen – Kösten	Fragmente von chinesischen Bronzeschalen	8			Geschenk Jnv. II 18. 32
23	913/32	Joachim von Hake † (Nachl. Verwalter)	Angeltes Hirschgeweih von der Mahnower Schleuse	1			Vermächtnis Jnv. II 19. 32
24	923/32	Dr. K. H. Marschalleck Berlin	Gefäße von Brieskow – Finkenheerd, Kr. Lübben	1 Karton			Überweisung Jnv. II 20. 32
25		Frau H. Rohr, Blankenburg / Harz	spätrömische Gefäße aus Cleve (Rheinland)	5	zurück 30. 10.		zum Ankauf angekauft Jnv. II 25. 32
26	1092/32	Ing. A. Tetens Finkenheerd	Gefäße von Meschkitz				Geschenk
27	923/32	"	Slavisches Gefäß von Brieskow	1			Jnv. II 21. 32
28	1120/32	Staatl. Kunstmuseum, Bonn	Scherben von Jekaterinenburg, Rußland				Geschenk Jnv. II 22. 32

Laufende No.	Acten-No.	Namen und Wohnort des Einsenders.	Gegenstand.	Stückzahl.	Datum des Eingangs.	Datum des Wieder-Ausgangs.	Bemerkungen.
29	1195/32	Prof. Dr. Jacobsthal, Berlin W	8 bronzene Fingerringe aus einem Skelettgrab aus der Gegend von Bozen	8			zum Ankauf Jnv. II 32. 32
30	1204/32	Ostasiatische Abteilung	Karton mit Scherben und Bronzeresten				Überweisung Jnv. II 23. 32
31		Prof. M. Winkler, Königsberg, O.Pr.	silberne Halsringe mit bekannter Herkunft	1	zurück 5.7.33		Angebot
32	1153/32	Städtisches Wasserbauamt, Torgau	bronzenes Wurfgeschoß aus der Elbe	1			Überweisung Jnv. II 26. 32
33	1225/32	Frl. A. Schwanenberger, Berlin	5 Tongefäße aus dem Netzbezirk, ehem. Prov. Posen	5			Geschenk Jnv. II 24. 32
34	1229/32	Dr. Elise Baumgärtel Berlin	Grabungsfunde von Monte Sarjano, Italien				Ankauf Jnv. II 28. 32
35	1024/32	Günther Behm Hamm	Gefäßfunde von Pessin, Kr. Westhavelland				Ankauf Jnv. II 29. 32
36	1293/32	M. M. Simon Frankfurt a. O.	Steinbeil von der "Hohen Wand" bei Lossow	1			Geschenk Jnv. II. 30. 32
37	1054/32	Bozen Berlin	mittelalterliches Eisenschwert aus der Oberhavel	1			Ankauf Jnv. II

1933

Laufende No.	Acten-No.	Namen und Wohnort des Einsenders.	Gegenstand.	Stückzahl.	Datum des Eingangs.	Datum des Wieder-Ausgangs.	Bemerkungen.
1	104/33	Ob. Med. Rat Dr. Klix Berlin	Tongefäße von Gut Wilhelmshöhe b. Usch, Posen	4			Geschenk Jnv. II 2. 33
2	1124/32	Frau Irma Böcking, Köln	goldene Lanzenarmring von Schwanenbeck, Birkenfeld	1			Ankauf Jnv. II 3. 33
3	1216/32	Dr. T. A. von Schelhorn München-Gauting	Gefäßfund von Kehlheim und Silberring von Beirut				Ankauf Jnv. II 4. 33
4	36/33	Uckermärkisches Museum (K. Radbruch) Prenzlau	Funde verschiedener Herkunft				Überweisung R. J. II 5. 33

Laufende No.	Acten-No.	Namen und Wohnort des Einsenders.	Gegenstand.	Stückzahl.	Datum des Eingangs.	Datum des Wieder-Ausgangs.	Bemerkungen.
5	274/33	Becker & Hermann Köln	silberne Halsring, F.O. unbekannt	1			zum Ankauf zurück
6	360/33	Dr. Marschallek Berlin	2 Tongefäße aus Brandenburg	2			Überweisung Inv. II 6.33
7		Dr. Mirtl, Zantoch a. W.	1 Kiste mit Scherben von der Zantoch Steingrabung				Steingrabung Inv. II 8.33
8	681/32	Amtsrichter Schmidt von Dalheim, Westfalen	Prov. geologische Landesanstalt Berlin	1			Überweisung Inv. II 9.33
9	681/33	Amtsgerichtsrat Zigeuner, Berlin	2 Tongefäße aus dem Kreise Schwetz a.d. Weichsel	2			Geschenk Inv. II 10.33
10		Professor Jöke, Berlin	Steingrabungsfunde von Seefeldberg, Kr. Niederbarnim mittelalt. Eisenschmelzofen aus der Gemarkung d. Ratsdorfer Forst b. Müncheberg				Überweisung Inv. II 11.33
11	794/33	Wasserbauamt in Potsdam		1/1			Überweisung Inv. II 12.33
12	925/33	Dr. K.H. Marschallek, Berlin	Steinbeil von Kl. Jaglow, Kr. Cottbus	1			Überweisung Inv. II 13.33
13	918/33	Wasserbauamt i. Hafen Hamelin	Steinbeil aus der Weser	1			Überweisung Inv. II 14.33
14	913/33	Lehrer Fuchs, Gr. Ammensleben	Schädelstück und Steinbeil aus einem Hünengrabe	2			Überweisung Inv. II 15.33
15	995/33	Arbeiter Lichey, Jerichow	Goldblechkegel und Tonscherben				Überweisung Inv. II 16.33
16	853/33	Dr. Petsch, Greifswald	Steingeräte aus dem Steinkistengrab Endingen, Kr. Dramburg-Baltikum, Pommern				Überweisung Inv. II 17.33
17	1011/33	Dr. K.H. Marschallek, Berlin	2 Tongefäße aus Brandenburg	2			Überweisung Inv. II 18.33
18	1094/33	Dr. Volksmus. Behm, Berlin	Steinzeitliche Lesefunde von Biegen, Kr. Lebus	4			Geschenk Inv. II 19.33

Laufende No.	Acten-No.	Namen und Wohnort des Einsenders.	Gegenstand.	Stückzahl.	Datum des Eingangs.	Datum des Wieder-Ausgangs.	Bemerkungen.
5687/33	19	Major W. Rothe Cottbus	Hügelgräberfunde aus dem Forst Mirnk				Ankauf Inv. II 21.33
20	1158/33	d. Gutsverwaltung f. Brandenburg	Bronzedolch von Jannsee, Kr. Ruppin	1			Überweisung Inv. II 22.33
21	1263/33	Preuß. Bauamt in Havelberg	Baggerfunde aus der Havel				Überweisung Inv. II 23.33
22	1214/33	V. Severin Malmö	Gipsabgüsse schwedischer Felszeichnungen				Geschenk Inv. II 24.33

1934

Laufende No.	Acten-No.	Namen und Wohnort des Einsenders.	Gegenstand.	Stückzahl.	Datum des Eingangs.	Datum des Wieder-Ausgangs.	Bemerkungen.
1	1093/33	E. Schröder, Stettin	steinerne Zierhacke aus d. Kiesgrube Kr. Usedom-Wollin	1			Ankauf Inv. II 1.34
2	131/34	Fr. Schönebeck, Kr. Niederbarnim Gutsverwaltung f. Brandenburg	bronzene Lappenaxt	1			Überweisung Inv. II 2.34
3	165/33	Prov. Museum Hannover	Scherben aus Hünengräbern b. Haassel, Kr. Celle				Überweisung Inv. II 3.34
4	1065/33	Pr. Wasserbauamt in Jerichow	Baggerfunde aus Brandenburg				Überweisung Inv. II 4.34.
5	224/34	Reichsministerium f. Ernährg u. Landw.	Scherben vom Urnenfriedhof	1 Karton	19/2-34	—	Überweisung Inv. II 5.34
6	41/34	Gipsabgüsse vom Bärenboldsstein, Pfalz	Historisches Museum der Pfalz, Speyer				Ankauf Inv. II 6.34
7	318/34	Pfarrer Lorber, Forst-Atzendorf	Tonscherben von Forst-Atzendorf, Kr. Salzwedel				Geschenk Inv. II 7.34
8	267/34	Dr. K.H. Marschallek, Berlin	Funde verschiedener Herkunft aus Brandenburg				Überweisung Inv. II 8.34
9	607/34	Konrektor Schwan Eisenwalde	Lesefunde von Eisenwalde, Litauen	10			zum Ankauf angekauft. Inv. II. 23.35.

Laufende No.	Acten-No.	Namen und Wohnort des Einsenders.	Gegenstand.	Stückzahl.	Datum des Eingangs.	Datum des Wieder-Ausgangs.	Bemerkungen.
10	756/34	Polizei-Ob. Wachtm. Fritz Plieske Berlin	1 bronzenes Mörjaschaft aus Pommern (Siebenbürgen?)	1			zum Ankauf Inv. II 12.34
11	831/34	Pflege Barcelona	Goldfingerring von Ampuria bei Barcelona	1			Ankauf Inv. II 19.35
13	838/34	Frau Prof. Traye Berlin-Zehlendorf	Funde aus Jugoslavien (chem. Ungarn)				Ankauf Inv. II 13.34
14	1062/34	M. Rosler Hannover	Pintadua aus Kreis d. Siebenbürgen	1			Ankauf Inv. II 14.34
15	1245/34	Arbeitsdienstabtlg. 6/96, Barkendorf, Kr. Ruppin	Funde vom Sigrothsbruch, Kr. Ruppin				

1935

1	1357/34	Arbeitsgaupräsium Arbeitsdienstabtlg. 6/83, Libus	Scherben, z. einem Skelettfund bei Libus gehörig	und Skelett mit Beigaben eines kaiserzeitlichen Frauengrabes.			Überweisung Inv. II 1.35
2	97/35	Dr. Petsch, Greifswald	Bronzefibel von Behringen				Überweisung E. J. II 3.35
3	/	Adolf Hermann Süssdorf	Scherben und Fragment eines Eisenschwerts aus Süssdorf				Geschenk E. J. II 4.35
4	544/35	Ing. H. Goos, Berlin-Halensee	Steingeräte Funde aus Togo				Ankauf E. J. II 5.35
5	527/35	Frau M. Hering, Berlin-Heinersdorf	Tondöschen aus Döllensradung, Kr. Landsberg a. W.				Ankauf J. II 6.35
6	/	Bauleitung der Nord-Südbahn Berlin	Eisenfunde von der Fragenstelle beim Bahnhof Friedrichstraße				Überweisung Inv. II 8.35
7	726-731/35	Dr. Marschalleck Berlin	Funde aus der Mark Brandenburg				Überweisung Inv. II 11-16.35
8	792/35	J. Kuchel, Berlin	Torgefäß aus Feldenstein, Holstein				Geschenk Inv. II 18.35
9	834/35	Kl. M. Schultz Berlin SO 36	Bernsteinanhänger aus Pommern	1			Ankaufsangebot Inv. II 29.35.

Laufende No.	Acten-No.	Namen und Wohnort des Einsenders.	Gegenstand.	Stückzahl.	Datum des Eingangs.	Datum des Wieder-Ausgangs.	Bemerkungen.
10	852/35	Dr. Marschalleck Berlin	Grabfunde von Prützke	3	7/8		Überweisung Inv. II. 21.35
11	841/35	Oberregierungsrat Dr. Jaeger Berlin	Urnen von Messdorf	2	14/8	/	Zum Kauf angeboten Inv. II 28.35
12		Geheimrat Schuchhardt	Funde von Angola	8	16/5		Geschenk Inv. II. 24.35
13	864/35	Frau Bulkow Cottbus	1 Bronzenadel 1 Kl. Hefes	2	14./8		Ankauf Inv. II. 25.35.
14	845/35	H. Bechlich, Berlin	Bronzering aus der Jugend von Tilsit, Ostpreußen	1			Ankauf Inv. II 26.35
15	754/35	Baumeister Henschel Oranienburg	Tongefäße und Bronzen aus der Mark Brandenburg	11			Geschenk Inv. II 27.35
16	/	Pfarrer Weber Forst-Spremberg	Kiste mit Steinaltertümern aus Forst-Spremberg		24/8	28.9.	zur Ansicht zurück
17	1052/35	Fritz Runge Berlin-Neukölln	Netzsenker von der Pfaueninsel	3			Geschenk Inv. II 32.35
18	1123/35	H. Otto, cand. phil. Berlin N (Reichsautobahn)	Funde von Straßburg a. Spree, Kr. Beeskow-Storkow		23.10		Überweisung Inv. II 33.35
19	1139/35	Reinhold Riedel Berlin-Obersch.-weide	Schuhleistenkeil von Benkelen, Ostpreußen	1	1.11.35		zum Ankauf angekauft Inv. II 34.35
20	1164/35	M. Rechberg, Oranienburg	Beil aus Serpentingestein von Oranienburg	1			Überweisung Inv. II 35.35
21		Frau Ponto, Berlin O	Tongefäße aus der Jugend von Bütow in Pommern	2			Geschenk. Inv. II 36.35
22	1222/35	Reichsautobahnen Bauamt Direktor Unverzagt	2 bronz. Hohlgewichte aus Danzig, Kr. Danzig-Westpr.	2			Überweisung Inv. II 38.35
23	1157/35	Prof. Dr. V. Lebzelter, Wien	Gipsrekonstruktion zweier Neandertalmenschen	2			Geschenk Inv. II 37.35
24	368/35	Stadtmuseum Potsdam	Steingeräte Funde vom Gelände des Olympischen Dorfes				Überweisung Inv. II 42.35

Laufende No.	Acten-No.	Namen und Wohnort des Einsenders.	Gegenstand.	Stückzahl.	Datum des Eingangs.	Datum des Wieder-Ausgangs.	Bemerkungen.
25	1043/35	Miss D. A. E. Garrod Cambridge	Altsteinzeitliche Funde aus Palästina	1 Kiste			Geschenk Inv. II 43.35
26		Fr. Anna Lucas, Berlin SO 36	Sammlung vorgesch. Funde aus Welsleben, Prov. Sachsen				Geschenk Inv. II 44.35
27	1217/35	Heeresbauamt Naumburg a. S.	Goldfingerring von Naumburg	1			Überweisung Inv. II 45.35
28	209/36	B. Buda, Berlin W 57	Grabfund (Schale, Spinnwirtel u. Glasperlen) von Mellen bei Zossen, Bdbg.	9	28.12.35.		Zum Ankauf angeboten Inv. II 9.36

1936

Laufende No.	Acten-No.	Namen und Wohnort des Einsenders.	Gegenstand.	Stückzahl.	Datum des Eingangs.	Datum des Wieder-Ausgangs.	Bemerkungen.
1	59/36	Vertrauensmann f. Brandenburg	Bronzeschwert von Deichow, Kr. Crossen	1	20.1.		Überweisung Inv. II 1.36
2		K. Grübner, Berlin N 65	Steinbeil von Gülzow, Kr. Cammin, Pommern	1	21./1.		Geschenk Inv. II 2.36
3	1311/35	M. Koutsantonos dz. Berlin W	2 Tongefäße aus Cypern	2	4./1.		Ankauf Inv. II. 3.36
4	84/36	Vertrauensmann f. Brandenburg	Steinerner Keulenknauf vom Staatsforst Gramzow	1			Überweisung. Inv. II 4.36
5	83/36	"	bronz. Lanzenspitze von Klütz, Kr. Greifenhagen	1			Überweisung Inv. II 5.36
6	85/36	"	steinerne Pflugscharen vom Staatsforst Gramzow	3			Überweisung Inv. II 6.36
7	127/36	"	Funde von Leest, Kr. Zauch-Belzig	4			Überweisung Inv. II 7.36
8		M. Koutsantonos dz. Berlin W	Tierförmiges Tongefäß aus Cypern	1	6.3.		zum Ankauf Inv. II 14.36
9	273/36	K. Klicks, Berlin	Sammlung von Funden verschiedener Herkunft, meist Brandenburg				Ankauf Inv. II 10.36
10	209/36	B. Buda Berlin	Grabfund von Mellen b. Zossen				Ankauf Inv. II 9.36

Laufende No.	Acten-No.	Namen und Wohnort des Einsenders.	Gegenstand.	Stückzahl.	Datum des Eingangs.	Datum des Wieder-Ausgangs.	Bemerkungen.
11	277/36	Dir. Prof. R. Zahn Berlin	Marmorfragment aus Troja	1			Überweisung Inv. II 11.36
12	959/35	Pfarrer Widdel, Lehnin	Runenziegel von Kloster Lehnin				Ankauf Inv. II 13.36
13	1271/35	Ob. Postrat Peters, Stuttgart	Altsteinzeitl. Funde aus den Höhlen von Beringenstadt				Ankauf Inv. II 12.36
14	339/36	B. Elsler, Beelitz	Depotfund von Güns (Ungarn)			19.6.	zum Ankauf zurück
15	322/36	Geh. Rat. H. Virchow Berlin	Gefäßscherben aus Livland				Geschenk Inv. II 15.36
16		E. Trapp, Bütow i. Pommern	Kaiserzeitl. Schlangenarmring von Hügendorf b. Bütow	1	16.4.		zur Ansicht
17		Stud. Rat. Busekist Berlin-Pankow	Bronzesichel von Waren, Mecklenburg	1	27/4	8.5.	zur Ansicht zurückgegeben
18	427/36	Märkisches Museum Berlin	Bronzeschwert	1	30./4.		Überweisung
19	4/36	Zeughaus Berlin	Eisenschwert, mittelalterlich	1			Tausch Inv. II 8.36
~~20~~	~~959/35~~	~~Pfarrer Widdel, Lehnin~~	~~Runenziegel von Kloster Lehnin~~	1			~~Ankauf Inv. II 13.36~~
20	540/36	Emil Szonnell Berlin N 31	Kragenflöschchen, gef. in der Unte im Kr. Diepholz	1	9.6.36.		z. Ankauf Inv. II 18.36
21	574/36	Otto von Normann, Berlin-Wilmersdf.	Urne aus Mingfen, Ostpreußen	1	12.6.		z. Ankauf Inv. II 19.36
22	570/36	Geh. R. Hans Virchow Berlin	Wetzstein von der Insel Sylt	1	22.6.		Geschenk Inv. II 17.36
23	539/36	O. Ehrich, Berlin	große schwarze Urne aus Birnbaum, Posen				Geschenk Inv. II 20.36

1936

Laufende No.	Acten-No.	Namen und Wohnort des Einsenders.	Gegenstand.	Stückzahl.	Datum des Eingangs.	Datum des Wieder-Ausgangs.	Bemerkungen.
24	2907/36	Obrarzt Kaßler, Eberswalde	eppor. Dolchklinge einbekannte Herkunft	1			Ankauf Inv. II 21.36
25	5997/36	Eugen Peiss Berlin NW	Sammlung von Altertümern				Vermächtnis Inv. II 22.36
26	7027/36	H. Kiesel Senftenberg, Lausitz	Bronzeanhänger aus Jahdenick	1	31.7.		Ankauf Inv. II 23.36
27	7217/36	Dr. Hösch Berlin W15	Schuhen aus dem Forst Moorbrück bei Wahrlang, Kr. Uckermünde				Geschenk Inv. II 24.36.
28	9987/36	Frau Neumann, Berlin-Friedenau	bronz. Tierkopf (Rhyton-Henkel?) angebl. aus O.-Pr.	1	30.10.	16.11.	als Geschenk angeboten Zurückgegeben
29	8737/36	Reichsarbeitsdienst Ostmark, Gruppe 88, Crossen	Funde von der Schwedenschanze bei Crossen				Inv. II 25.36. Überweisung
30		Dr. Friedrichs, Bärkow (Mark)	2 Bronzeanhänge		7.11.		Angebot zurück 10.4.37.
31	1047/36	Dr. O. Doppelfeld Berlin	slaw. Scherben von Jedrogósch, Kr. Jnowrazlaw, West-Pr.				Geschenk Inv. II 26.36
32	1077/36	Ing. Tetens, Bobrikoffwerk	Funde von Comdisch-Sagan u. Kirschendorf, Kr. Crossen		30.11.		Geschenk
33	1119/36	Dr. J. Bussü, Berlin	Kettenglied, angebl. in Ritopek bei Belgrad gef.				Ankauf Inv. II 27.36
34	1162/36	Oriental Institut of the University of Chicago (M. Braidwood)	Scherben aus Jedideh, Nord-Syrien		30.12.		Geschenk Inv. II 28.36

1937

Laufende No.	Acten-No.	Namen und Wohnort des Einsenders.	Gegenstand.	Stückzahl.	Datum des Eingangs.	Datum des Wieder-Ausgangs.	Bemerkungen.
1	50/37	Dr. J. Bussü, Berlin	silberne Halsring aus Fijen (Orsova), Bulgarien	1			Ankauf Inv. II 1.37
2	1068/36	Pr. Wasserbauamt, Potsdam	Baggerfunde vom Finowkanal in Spandau				Überweisung Inv. II 2.37
3	1076/36	Reichsbahn-Betriebswagen-Werk, Erfurt	7 mittelalterliche Tongefäße u. andere Gegenstände				Überweisung Inv. II 4.37
4	209/37	Pr. Wasserbauamt Torgau	Bz-Dolch aus der Hand von Köllitzsch	1			Überweisung Inv. II 6.37
5	191/37	Altes Museum, hier	Bronzeschwerter etc. größtenteils aus Deutschland				Überweisung Inv. II 5.37
6	101/37	Pommersches Landes-Museum Stettin	fünf bronzene Armringe von Kolkau, Kr. Lauenburg				Überweisung E. J. II 7.37
7	1110/36	Stadt. Bauamt f. Brandenburg	Ausgrabungsfunde von Eichelberg b. Deetz, Mark				Überweisung Inv. II 8.37
8	524/37	Festungsinspektion Küstrin	Eisernes Wikingerschwert, gef. im Oderbett	1			Aufforderung Inv. II 12.37
9	523/37	Schüler d. Kliesel Berlin	Bronzedolch von der Römerschanze bei Potsdam				Aufforderung Inv. II 10.37
10	580/37	J.W., Humanistisch durch Dr. Wirth	Goldarmring von Schönau b. Mediasch, Siebenbürgen			5.11.37	Angebot zurück 5.11.37.
11	521/37	Städt. Kunsthalle Kunst Bremen	goldene mesowinkische Schuhschnalle a. Jesteburg, Elbe				Angebot Inv. II 15.37
12	308/37	Hermann Frosch Schildow b. Berlin	Sammlung neolithische Steingeräte aus Marokko u. d. Nord-Sahara			8.7.	Angebot Inv. II 11.37
13	571/37	Arbeits Schwella Jänschwalde-Kolonie	Scherbenfund von Bronzeurnen aus Jänschwalde				Überweisung Inv. II 13.37
14	696/37	Wasserbauamt Fürstenwalde	Eisenschwert und Steinbeil aus der Spree bei Fürstenwalde				Überweisung Inv. II 14.37
15	884/37	A. Reckert Berlin	bronzenes Tüllenbeil, gef. in Jüterbog			2.9	Geschenk E. J. II 16.37
16	1127/37	A. Ger. Rat Fries, Berlin	Funde aus Eichzell, Oberhessen				Geschenk Inv. II 17.37

Laufende No.	Acten-No.	Namen und Wohnort des Einsenders.	Gegenstand.	Stückzahl.	Datum des Eingangs.	Datum des Wieder-Ausgangs.	Bemerkungen.
			1938				
1	1198/37	Dr. K. Bertsch Ravensburg	2 Ährenstücke des Einkornes aus dem Pfahlbau Raute, Krs. Waldsee, Württ.		13.1.		Im Austausch Inv. II 1.38
2	1263/37	Pr. Wasserbauamt Potsdam	Baggerfunde aus der Havel bei Ketzin				Überweisung Inv. II 2.38
3	49/38	Heinz Schulz Berlin	Bronzeschwert aus der Umgebung von Potsdam		24.1.		Angebot Inv. II 3.38
4	~~1263/37~~	Pr. Wasserbauamt Potsdam	Netzsenker und Fischspeer aus der Havel b. Ketzin				Überweisung Inv. II 4.38
5	1231/37	Landesmuseum Hannover	Knochenharpune aus der Elbe bei Hitzacker				Überweisung Inv. II 5.38
6	310/38	d. Vertrauensmann für die Mark Brandenbg.	Geschnitzte Schöpfkelle v. Storbeck, Kr. Ruppin				Überweisung Inv. II 6.38
7	412/38	"	Funde von Märtensmühle, Kr. Jüterbog-Luckenwalde				Überweisung Inv. II 7.38
8	411/38	"	Funde von Spiegelberg, Kr. Prenzlau				Überweisung Inv. II 8.38
9	410/38	"	Steinbeil (?) von Trettin, Kr. West-Havelland				Überweisung Inv. II 9.38
10	409/38	"	Baggerfunde von Gr. Köris Kr. Teltow				Überweisung Inv. II 10.38
11	408/38	"	Steinbeil von Gut Marienhöhe b. Strasburg, Kr. Prenzlau				Überweisung Inv. II 11.38
12	407/38	"	Bronzene Gorgo von Neuschwante, Kr. Westhavelland				Überweisung Inv. II 12.38
13	406/38	"	Emailperle von Alt-Töplitz, Kr. Zauch-Belzig				Überweisung Inv. II 13.38

Laufende No.	Acten-No.	Namen und Wohnort des Einsenders.	Gegenstand.	Stückzahl.	Datum des Eingangs.	Datum des Wieder-Ausgangs.	Bemerkungen.
14	405/38	d. Vertrauensmann f. die Mark Brandenburg	Funde von Hinzdorf Kr. West-Prignitz				Überweisung Inv. II 14.38
15	404/38	"	Tiefstichverziertes Tongefäß aus Jeserig, Kr. Zauch-Belzig				Überweisung Inv. II 15.38
16	403/38	"	Scherben vom Teerofen, Staatsforst Colpin, Kr. Beeskow-Storkow				Überweisung Inv. II 16.38
17	402/38	"	Knopf aus Sandstein von Schwante, Kr. Osthavelland				Überweisung Inv. II 17.38
18	401/38	"	Obszönes Bein-Amulett aus Prieros, Kr. Beeskow-Storkow				Überweisung Inv. II 18.38
19	400/38	"	Spinnwirtel von Storkow, Kr. Beeskow-Storkow				Überweisung Inv. II 19.38
20	399/38	"	Gefäßscherben von Neu-Wedell, Kr. Arnswalde				Überweisung Inv. II 20.38
21	398/38	"	Gefäßscherben von Finsterwalde, Kr. Luckau				Überweisung Inv. II 21.38
22	397/38	"	fassettierte Steitaxt von Dürrenhofe, Kr. Lübben				Überweisung Inv. II 22.38
23	396/38	"	Gefäßscherbe und Lehmbrocken von Kl.-Wasserburg, Kr. Beeskow-Storkow				Überweisung Inv. II 23.38
24	395/38	"	Scherben von Neu-Zittau-Burig, Kr. Beeskow-Storkow				Überweisung Inv. II 24.38
25	394/38	"	Scherben von Prötzel, Kr. Oberbarnim				Überweisung Inv. II 25.38
26	393/38	"	Tongefäß von Kolkwitz, Kr. Cottbus				Überweisung Inv. II 26.38
27	~~393~~ 392/38	"	Tongefäß von Sommerfeld, Kr. Crossen				Überweisung Inv. II 27.38

Laufende No.	Acten-No.	Namen und Wohnort des Einsenders.	Gegenstand.	Stückzahl.	Datum des Eingangs.	Datum des Wieder-Ausgangs.	Bemerkungen.
28	391/38	Der Vertrauensmann f. die Mark Brandenburg	Pokalförmiges Tongefäß von Alt-Blessin, Kr. Königsberg				Überweisung Inv. II 28.38
29	390/38	"	Steinkeil vom Staatsforst Alt-Lietzengöricke, Kr. Königsberg				Überweisung Inv. II 29.38
30	389/38	"	Scherben und Holzpfahl von Zehdenick, Kr. Templin				Überweisung Inv. II 30.38
31	438/38	"	Steinhammer aus dem Staatsforst Wottersdorf, Kr. Jüterbog-Luckw.				Überweisung Inv. II 31.38
32	528/38	Landesmuseum bezw. Vertrauensmann Stettin	Goldarmring von Peenemünde				Überweisung Inv. II 32.38
33	580/37	Frau E. Wernescher, Gauting bei München	Goldarmring von Mediasch (Siebenbürgen)				Ankauf Inv. II 33.38.
34	566/38	Th. Scheuermann Freienbrinck b. Eckner	Glasgefäß aus Südrußland				Ankauf Inv. II 34.38
35	691/38	"	Bronzefibelpaar aus Arezzo				Ankauf Inv. II 35.38
36	879/38	Wilhelm Putzmann, Berlin	2 Steingeräte aus der Umgebung von Magdeburg				Geschenk Inv. II 36.38
37	733/38	Frau M. Lehmann, Dresden	Vogelgefäß aus Kamenz, Sa.				Ankauf Inv. II 37.38
38	726/38	R. Isakowski Freystadt, W.-Pr.	Scherben aus der Steinbeil u. Gegend v. Freystadt				Geschenk Inv. II 38.38
39	765/38	Vertrauensmann f. Brandenburg	Sammelfund von Wußwegk, Kr. Lübben				Anforderung Inv. II 39.38
40	513/38	Helms-Museum Harburg-Hamburg	Grabfunde von Maschen				Überweisung Inv. II. 40.38
41	823/38	Antiqkwariat Mars Posen	nord. Bronzedolch				Ankauf Inv. II 41.38

Laufende No.	Acten-No.	Namen und Wohnort des Einsenders.	Gegenstand.	Stückzahl.	Datum des Eingangs.	Datum des Wieder-Ausgangs.	Bemerkungen.
42	1048/38	Privatkanzlei des Führers und Reichskanzlers Berlin	Netzsenker mit hakenkreuzähnlicher Ritzung				Geschenk Inv. II 44.38
~~43~~	~~1210/38~~	~~Walter Reeck Bärwalde N.M.~~	~~Bronzene Schleifennadel~~				~~Überwei~~

1939

Laufende No.	Acten-No.	Namen und Wohnort des Einsenders.	Gegenstand.	Stückzahl.	Datum des Eingangs.	Datum des Wieder-Ausgangs.	Bemerkungen.
1	1210/38	Walter Reeck Bärwalde N.M.	Bronzene Schleifennadel				Überweisung Inv. II 1.39
2	159/39	Mus. f. Völkerkunde, Berlin	Steine aus dem Crongo-Gebirge, Süd-Afrika				Überweisung Inv. II 2.39.
3	297/39	Thorwald Scheuermann Freienbrinck b. Eckner	chines. Bronzeschwert, gef. in Ungarn	20.3.			Angebot zurück 6.4.39.
4	307/39	Staatl. Vertrauensmann f. Brandenburg	3 Bronzearmringe aus dem Lüttgendreetzer Forst, Brandenburg				Überweisung Inv. II 3.39
5	380/39	Otto Frick, Berlin-Schöneberg	bronz. Gußform aus dem Flußbett d. Minje, Memelland				Ankauf Inv. II 4.39
6		Landesmuseum Bonn	Grabfund der Urnenfelderkultur vom Maifeld				Tausch Inv. II 5.39
7	996/38	J. Seeger Berlin	Tongefäß von Neuwedell, Kr. Arnswalde				zum Ankauf
8	77/39	Vertrauensmann f. Wiesbaden Prof. Kutsch	Funde von der Reichsautobahn bei Elz und Dauborn				Überweisung Inv. II 6.39
9	467/39	K. Sommer, Klandorf	Fundgegenstände von Klandorf				Geschenk Inv. II 9.39
10	312/39	Frau Du-Bois-Reymond Storkow	verschiedene Funde				Geschenk Inv. II 8.39
11	428/39	Vertrauensmann für Brandenburg	Eisenbeil mit Holzschaft von Briesen				Überweisung Inv. II

1939

Laufende No.	Acten-No.	Namen und Wohnort des Einsenders.	Gegenstand.	Stückzahl.	Datum des Eingangs.	Datum des Wieder-Ausgangs.	Bemerkungen.
12	432/39	Lehr. Mengel Calau	Funde von der Reichsautobahn Berlin-Dresden, Km 7,95 Forst-Jehser-Kreis				Überweisung Inv. II 15.39
13	61/39	Landrsamt f. Vg. Königsberg i. Pr.	Funde aus dem Staatsforst Kobbelbude				Überweisung Inv. II 11.39
14	521/39	Isakowski, Treptow a. Rega	Scherben aus Treptow				Geschenk Inv. II 12.39
15	780/38	Landrsamt für Vorgeschichte Breslau	Baggerfunde von Breslau-Oswitz				Überweisung Inv. II 16.39
16	657/39	H. Lent Calau	Steinbeil aus Berlin				Überweisung Inv. II 14.39
17	808/39	Ass. Böddinghaus, Generalverwaltung	Scherben vom Beldahn-See, Kr. Sensburg, O.Pr.				Geschenk Inv. II 17.39
18	742/39	Obst. Kuling, Berlin-Biesdorf	Scherben vom Flugplatz Schweria				Überweisung Inv. II 18.39
19	619/39	Wasserstrombauamt Magdeburg (durch Stadtmuseum Burg)	Spätslawische Tongefäße von Hohenwarte				Überweisung Inv. II 19.39
20	880/39	Wasserstrombauamt Torgau	Slawisches Tongefäß aus der Elbe				Überweisung Inv. II 20.39
21	955/39	Wachtmeister K. Radday, z.Z. im Felde	Funde aus der Feldmark von Rogau a. Oder				Geschenk Inv. II 21.39
22	886/39	A.R. Dr. Hellhoff Frankfurt a/O.	Absatz Kupferaxt und Steinbeile aus Frankfurt a/O.				Überweisung Inv. II 22.39.

1940

1		Frau Elfriede Schultz Blankenburg a. Harz	Steinbeil aus Spitzbergen				Geschenk Inv. II 1.40
2	704/39	Heimatmuseum der Stadt Kehdingen a.d.H.	Funde verschiedener Epochen				Austausch Inv. II 2.40
3	78/40	Vor- u. frühgeschichtl. Staatssammlung, München	Tonfibel und Steinfibel von Ales-Nonsberg, Italien	2			Tauschangebot J. II 5.40

1940

Laufende No.	Acten-No.	Namen und Wohnort des Einsenders.	Gegenstand.	Stückzahl.	Datum des Eingangs.	Datum des Wieder-Ausgangs.	Bemerkungen.
4	119/40	Prof. R. Fujita, Chosen, Korea	Steinzeit aus Keishin, Südkorea				Geschenk R. Inv. II 3.40
5	134/40	Zollassistent Heinz Voigt, Sokolow a/Brig	Scherben aus der Synd von Sokolow am Brig				Geschenk Inv. II 4.40
6	83/40	~~Vor- u. frühgesch. Staatssammlung, München~~	~~Tonfibel und Steinfibel aus Ingolstadt~~				~~Tausch Inv. II 5.40~~
6	142/40	K. Brandt, Hamm i. W.	Steinzeit vom Lindberg b. Heiss, Rhld.		1.6.		Tauschangebot
7	218/40	Landrsamt f. Vorgeschichte, Königsberg O.Pr.	Grabfunde von Nautzau, Kr. Samland				Überweisung Inv. II 6.40
8	261/40	Rektor Fürst, Berlin N58	Spätslawische Funde von Pölitzsk				Geschenk Inv. II 7.40.

1941

1	41/41	Herr Wilhelm Putzmann Berlin-Spandau, Strassburger Str. 32	2 Gefässe und Scherben von einem eisenzeitlichen Gräberfeld bei Kloster Leitzkau, Kr. Jerichow I				Geschenk. Inv. II 1.41
2	44/41	Herr Malermeister de Groot, Potsdam, Bismarck Str. 19	2 durchlochte Steinbeile aus Teresin, Reg. Bez. Bromberg				Geschenk Inv. II 2.41
3	52/41	Ingenieur A. Winther, Kongens Lyngby, Glaciset 43 A durch Präsidialkanzlei des Führers.	Steinzeitliche Bootaxt aus Jütland				Geschenk. Inv. II 3.41.
4	300/41	Staatl. Vertrauensmann f. d. Kulturgesch. Bodenaltertümer der Provinz Niederschlesien Breslau I, Schloss	Steinzeitliche Henkelkanne aus dem Liegehafen 2 in Breslau-Oswitz. Baggerfund				Überweisung Inv. II 4.41
5	8/41	Heimatmuseum Rathenow, Prof. Dr. Günther	2 Bronzeringe von Landin Kr. Westhavelland Teufelsberg				Überweisung Inv. II 5.41
6	G 17/37	Frau Geh. R. Wigand Dahlem, Peter Lenné Str. 28	Steinzeitliche Gefäße von Alt-Töplitz bei Potsdam, Kirchsgutbahn, und ein Steinbeil ebendaher.	3			Einsendung Inv. II 6.41

1942

1	121/42	Hartwig Kraffer, Swinemünde Bauleitung Kaserne	Wiederherstellung der Marcus-Säule in Rom	1	6./6.42		Ankauf Inv. II 1.42
2			10 Kartenskizzen Eiszeit u. Einzug	15			Ankauf Inv. II. 2.42

1943

1	37/43	Photoscopic G.m.b.H. SW 61, Hallesches Ufer 76-1	9269 Filmnegative des Katalogs	9269	9./1.43		Ankauf
2	8/43	Frau Therese Lorenz Melk (Donau)	1 eiserne Axt	1	4./1.43		Ankauf Inv II.

Laufende No.	Acten-No.	Namen und Wohnort des Einsenders.	Gegenstand.	Stückzahl.	Datum des Eingangs.	Datum des Wieder-Ausgangs.	Bemerkungen.

Laufende No.	Acten-No.	Namen und Wohnort des Einsenders.	Gegenstand.	Stückzahl.	Datum des Eingangs.	Datum des Wieder-Ausgangs.	Bemerkungen.

Laufende No.	Acten-No.	Namen und Wohnort des Einsenders.	Gegenstand.	Stückzahl.	Datum des Eingangs.	Datum des Wieder-Ausgangs.	Bemerkungen.

Jahresübersichten der Eingänge.

Lauf. Nr.	Jahreszahl.	Zahl der Eingangsnummern.			
1.	1880	55			
2.	1881	65			
3.	1882	76			
4.	1883	71			
5.	1884	69			
6.	1885	48			
7.	1886	87			
8.	1887	213			
9.	1888	263			
10.	1889	269			
11.	1890	230			
12.	1891	294			
13.	1892	256.			
14.	1893	272.			
15.	1894.	339.			
16.	1895.	305.			
17.	1896.	329.			
18.	1897.	340.			
19.	1898.	233.			
20.	1899.	228.			
21.	1900.	203.			
22.	1901.	207.			
23.	1902.	236.			
24.	1903.	284.			

IXc 45

TIEMEYER
ATELIER FÜR EINBAND-
KUNST UND RESTAURIERUNG
Berlin (West)